

Fls. Nº 130
Proc. Nº 021
Rubrica 10

Escritório – DENARDI CONTABILIDADE

Alteração Contratual nº 01
DA SOCIEDADE JF LOCAÇÕES DE VEÍCULOS E MÁQUINAS LTDA
CNPJ/MF –36.789.339/0001-66 NIRE –21201065000

ANTONIA DE SOUSA FEITOSA, de nacionalidade brasileira, empresária, casada em Comunhão Parcial, natural de Balsas/MA, nascida em 13/10/1979, portadora da Carteira Nacional de Habilitação (CNH) Nº 06316785577, expedida por Detran/MA em 12/12/2018 e CPF: 913.786.051-87 com residência e domicílio na Rua João Ribeiro nº 312, bairro Tresidela, Balsas/MA, CEP: 65.800-000.

JOCIMAR RIBEIRO FEITOSA, de nacionalidade brasileira, empresário, casado em Comunhão Parcial, natural de Ribeiro Gonçalves-PI, nascido em 12/07/1979, portador da Carteira Nacional de Habilitação (CNH) Nº 04020689771, expedida por Detran/MA em 21/11/2016 e CPF: 874.702.413-53 com residência e domicílio na Rua João Ribeiro, Nº 312 bairro Tresidela Balsas/MA, CEP: 65.800-000

Únicos sócios componentes da sociedade empresária que gira sob a denominação **JF LOCAÇÕES DE VEÍCULOS E MÁQUINAS LTDA** com sede na Avenida Raimundo Felix, nº 43, andar 2, Centro, Balsas /MA CEP: 65.800-000, registrada na Junta Comercial do Estado do Maranhão – JUCEMA, sob o NIRE nº. 21201065000, e inscrita no CNPJ sob o nº 36.789.339/0001-66, vem por este instrumento e na melhor forma do direito, alterar e consolidar o seu Contrato Social, segundo os artigos e condições a seguir enumerados:

DA ALTERAÇÃO SOCIAL

CLÁUSULA 01: Os sócios de comum acordo resolvem alterar o capital social que era de 20.000,00 (vinte mil reais) e a partir desse ato passa a ser, R\$ 400.000,00 (

quatrocentos mil reais), dividido em 400.000,00 (quatrocentas mil quotas) com valor nominal de 1,00(um real) cada uma, totalmente integralizado, sendo 380.000,00(trezentos e oitenta mil reais) integralizado em moeda corrente do País neste ato.

DA CONSOLIDAÇÃO SOCIAL

DA DENOMINAÇÃO, SEDE, OBJETO E DURAÇÃO.

Artigo 1º - A sociedade é empresária Limitada, regida pelos artigos 1.052 e seguintes e seguintes da Lei 10.406, de 10 de Janeiro de 2002 e Leis Complementares vigentes pertinentes a este tipo de personalidade jurídica e gira sob a denominação social de JF LOCAÇÕES DE VEICULOS E MÁQUINAS LTDA.

Artigo 2º - A sociedade tem sede na Av. Raimundo Felix , nº 43, andar 2, bairro: Centro em Balsas/MA, CEP: 65.800-000.

Parágrafo Único - A sociedade poderá a qualquer tempo, abrir filiais e outros estabelecimentos, no país ou fora dele, por ato de sua administração ou por deliberação da maioria dos sócios.

Artigo 3º - Os objetos sociais são os seguintes;

77.11-0-00 - Locação de automóveis sem condutor

45.20-0-01-Serviços de manutenção e reparação mecânica de veículos automotores

45.30-7-03-Comércio a varejo de peças e acessórios novos para veículos automotores

45.30-7-04-Comércio a varejo de peças e acessórios usados para veículos automotores

49.29-9-01 - Transporte rodoviário coletivo de passageiros, sob regime de fretamento, municipal

4530-7/05 Comércio a varejo de pneumáticos e câmaras de ar

Fls. Nº 132
 Proc. Nº 021
 Rubrica W

5229-0/02 Serviços de reboque de veículos

4520-0/04 Serviços de alinhamento e balanceamento de veículos automotores

4520-0/02 Serviços de lanternagem ou funilaria e pintura de veículos automotores

4313-4/00 Obras de terraplenagem

DO CAPITAL SOCIAL

Artigo 4º - O capital social é de R\$ 400.000,00 (quatrocentos mil reais), dividido em 400.000 quotas de valor nominal R\$ 1,00 (real) integralizado em moeda corrente nacional e assim dividido entre os sócios:

SÓCIO	QUOTAS	PARTICIPAÇÃO	VALOR
JOCIMAR RIBEIRO FEITOSA	240.000	60%	R\$ 240.000,00
ANTONIA DE SOUSA FEITOSA	160.000	40%	R\$ 160.000,00
TOTAL	100.000	100%	R\$ 400.000,00

Artigo 5º - A responsabilidade de cada sócio é restrita ao valor de suas respectivas quotas, sendo que todos respondem solidariamente pela integralização do capital social.

DA GERÊNCIA DA SOCIEDADE E SUA REMUNERAÇÃO

Artigo 6º - A sociedade é administrada, em juízo ou fora dele, pelo sócio **JOCIMAR RIBEIRO FEITOSA**, que a representará ativa e passivamente, judicial e extrajudicialmente, com os poderes e atribuições de praticar todos e quaisquer atos relativos e vinculados a sociedade, sendo vedado, no entanto o uso da denominação social em avais, fianças ou aceites de favores a terceiros, estranhos aos objetivos sociais, sob pena de nulidade.

6.1 – O uso da denominação social é privativo do administrador nos poderes a ele conferidos.

6.2 – A sociedade poderá a qualquer tempo nomear para o cargo de administrador, um não sócio, desde que deliberado em reunião de sócios com a aprovação unânime caso o capital não esteja integralizado e de dois terços no mínimo após a total integralização, mediante termo de posse lavrado do Livro de Atas e registrado no órgão competente no prazo de 30 (trinta) dias.

6.3 – O administrador não sócio quando nomeado conforme descrito no parágrafo anterior, após decurso de prazo do mandato, cessa-se o exercício de seu cargo, sendo necessário para sua recondução, nova nomeação.

6.4 – Quando houver administrador não sócio, o mesmo poderá ser destituído do cargo a qualquer tempo, por deliberação dos sócios, independentemente de justificativa.

Artigo 7º - Os sócios poderão de comum acordo estabelecer uma retirada mensal a título de "pró-labore", respeitando as limitações legais vigentes.

Fls. Nº 134
Proc. Nº 021
Rubrica 10

DO BALANÇO, RESULTADO E SUA DISTRIBUIÇÃO.

Artigo 8º - O exercício social encerra-se anualmente em 31 de dezembro, quando será procedida a elaboração do inventário, do balanço patrimonial e do balanço de resultado econômico.

8.1 - A sociedade poderá a qualquer tempo, levantar balanços intermediários no decorrer do exercício.

Artigo 9º - Os lucros e perdas serão: rateados, distribuídos ou suportados pelos sócios na proporcionalidade das quotas de capital de cada um, ou ainda levados para contas especiais, para futuro aproveitamento ou amortização.

9.1 - Para a distribuição de Lucros, a Sociedade poderá levantar balanços mensais.

DA RESOLUÇÃO DA SOCIEDADE EM RELAÇÃO A UM SÓCIO

Artigo 10º - O falecimento, a interdição, a inabilitação e qualquer outra situação, não dissolverá a sociedade. Em caso de falecimento ou interdição de qualquer dos sócios, a sociedade continuará com os herdeiros, sucessores e o incapaz, se os sócios remanescentes os aceitarem, caso contrário os haveres do falecido serão pagos ao(s) herdeiro(s), sucessores ou ao incapaz em 6 (seis) prestações mensais, iguais e sucessivas, corrigidas monetariamente, vencendo a primeira 30 (trinta) dias após o evento, prazo este, máximo para a opção pelo ingresso na sociedade. Em caso de retirada, os haveres do(s) sócio(s) retirante(s) serão apurados em balanço especial e pagos ao(s) mesmo(s) nas condições acima.

DA DISSOLUÇÃO DA SOCIEDADE

Artigo 11º - A sociedade poderá ser dissolvida a qualquer tempo por deliberação dos sócios com representatividade de no mínimo $\frac{3}{4}$ (três quartos) do capital social.

11.1 - A sociedade poderá se dissolver por força de lei, quando ocorrer alguma das hipóteses previstas nos artigos 1.003 e 1.034 da Lei nº 10.406/2002.

DA CESSÃO E TRANSFERÊNCIA DE QUOTAS

Artigo 12º - Os sócios podem ceder ou transferir no todo ou em parte suas quotas a outro(s) sócio(s), independente de anuência do(s) outro(s), ou a terceiros se não houver oposição de titulares de mais de um quarto do capital social.

Artigo 13º - O sócio que quiser se retirar da sociedade, deverá cientificar aos demais e a sociedade, a sua intenção, com antecedência mínima de 60 (sessenta) dias e por escrito.

DAS DELIBERAÇÕES SOCIAIS

Artigo 14º - As deliberações sociais serão tomadas de acordo com o estabelecimento nos artigos 1.071 e 1.076 da Lei 10.406/2002.

DA ISENÇÃO CRIMINAL

Artigo 15º - Os administradores declaram sob as penas da Lei, que não estão impedidos de exercer a administração da sociedade por lei especial, em virtude de condenação criminal, ou por se encontrar sob os efeitos dela, a pena que vede ainda que temporariamente o acesso a cargos públicos, ou por crime falimentar, de prevaricação, peita ou suborno, concussão, peculato ou contra a economia popular,

contra o sistema financeiro nacional, contra normas de defesa da concorrência, contra as relações de consumo, fé pública ou a propriedade.

DA ELEIÇÃO DO FORO JURÍDICO

Artigo 16º - Fica eleito o foro da Comarca de Balsas/MA para o exercício e o cumprimento dos direitos e obrigações resultantes deste instrumento, independentemente de privilégio para qualquer das partes.

E, estando os sócios justos e contratados, assinam este instrumento em 3 (três) vias, de igual teor e para o mesmo efeito.

Balsas, 18 de janeiro de 2021.

JOCIMAR RIBEIRO FEITOSA

ANTONIA DE SOUSA FEITOSA



MINISTÉRIO DA ECONOMIA
Secretaria Especial de Desburocratização, Gestão e Governo Digital
Secretaria de Governo Digital
Departamento Nacional de Registro Empresarial e Integração

Fls. Nº 137
Proc. Nº 091
Rubrica 60

Página 8

ASSINATURA ELETRÔNICA

Certificamos que o ato da empresa JF LOCAÇÕES DE VEÍCULOS E MÁQUINAS LTDA consta assir digitalmente por:

IDENTIFICAÇÃO DO(S) ASSINANTE(S)	
CPF	Nome
87470241353	JOCIMAR RIBEIRO FEITOSA
91378605187	ANTONIA DE SOUSA FEITOSA

CERTIFICO O REGISTRO EM 20/01/2021 13:02 SOB Nº 20210006650.
PROTOCOLO: 210006650 DE 19/01/2021.
CÓDIGO DE VERIFICAÇÃO: 12100355526. CNPJ DA SEDE: 36789339000166.
NIRE: 21201065000. COM EFEITOS DO REGISTRO EM: 18/01/2021.
JF LOCAÇÕES DE VEÍCULOS E MÁQUINAS LTDA

JUCEMA

LÍLIAN THERESA RODRIGUES MENDONÇA

CONTRATO SOCIAL DE CONSTITUIÇÃO DE SOCIEDADE EMPRESÁRIA LIMITADA JF LOCAÇÕES DE VEÍCULOS E MÁQUINAS LTDA

Pelo presente instrumento particular de Contrato Social:

ANTONIA DE SOUSA FEITOSA, BRASILEIRA, CASADO(A), Comunhão Parcial, empresaria, natural da cidade de Balsas - MA, data de nascimento 13/10/1979, portador da Carteira Nacional de Habilitação (CNH): nº 06316785577, expedida por detran/MA em 12/12/2018 e CPF: nº 913.786.051-87, residente e domiciliada na cidade de Balsas - MA, na RUA JOAO RIBEIRO, nº 312, TRESIDELA, CEP: 65800-000;

JOCIMAR RIBEIRO FEITOSA, BRASILEIRO, CASADO(A), Comunhão Parcial, empresário, natural da cidade de Ribeiro Gonçalves - PI, data de nascimento 12/07/1979, portador da Carteira Nacional de Habilitação (CNH): nº 04020689771, expedida por detran/MA em 21/11/2016 e CPF: nº 874.702.413-53, residente e domiciliado na cidade de Balsas - MA, na RUA JOAO RIBEIRO, nº 312, TRESIDELA, CEP: 65800-000;

Resolvem, em comum acordo, constituir uma sociedade limitada, nos termos da Lei nº 10.406/2002, mediante as condições e cláusulas seguintes:

CLÁUSULA I - DO NOME EMPRESARIAL (art. 997, II, CC)

A sociedade adotará como nome empresarial: **JF LOCAÇÕES DE VEÍCULOS E MÁQUINAS LTDA**, e usará a expressão LOCAÇÃO JF como nome fantasia.

CLÁUSULA II - DA SEDE (art. 997, II, CC)

A sociedade terá sua sede no seguinte endereço: **AVENIDA RAIMUNDO FELIX, nº 43, ANDAR 2., CENTRO, Balsas - MA, CEP: 65800000.**

CLÁUSULA III - DO OBJETO SOCIAL (art. 997, II, CC)

A sociedade terá por objeto o exercício das seguintes atividades econômica: 7711-0/00 - LOCAÇÃO DE AUTOMÓVEIS SEM CONDUTOR; 4520-0/01 - SERVIÇOS DE MANUTENÇÃO E REPARAÇÃO MECÂNICA DE VEÍCULOS AUTOMOTORES; 4530-7/04 - COMÉRCIO A VAREJO DE PEÇAS E ACESSÓRIOS USADOS PARA VEÍCULOS AUTOMOTORES; 4530-7/03 - COMÉRCIO A VAREJO DE PEÇAS E ACESSÓRIOS NOVOS PARA VEÍCULOS AUTOMOTORES; 4929-9/01 - TRANSPORTE RODOVIÁRIO COLETIVO DE PASSAGEIROS, SOB REGIME DE FRETAMENTO, MUNICIPAL.

Parágrafo único. Em estabelecimento eleito como Sede (Matriz) será(ão) exercida(s) a(s) atividade(s) de 7711-0/00 - LOCAÇÃO DE AUTOMÓVEIS SEM CONDUTOR; 4520-0/01 - SERVIÇOS DE MANUTENÇÃO E REPARAÇÃO MECÂNICA DE VEÍCULOS AUTOMOTORES; 4530-7/04 - COMÉRCIO A VAREJO DE PEÇAS E ACESSÓRIOS USADOS PARA VEÍCULOS AUTOMOTORES; 4530-7/03 - COMÉRCIO A VAREJO DE PEÇAS E ACESSÓRIOS NOVOS PARA VEÍCULOS AUTOMOTORES; 4929-9/01 - TRANSPORTE RODOVIÁRIO COLETIVO DE PASSAGEIROS, SOB REGIME DE FRETAMENTO, MUNICIPAL..

E exercerá as seguintes atividades:

CNAE Nº 7711-0/00 - Locação de automóveis sem condutor

CNAE Nº 4520-0/01 - Serviços de manutenção e reparação mecânica de veículos automotores

CNAE Nº 4530-7/03 - Comércio a varejo de peças e acessórios novos para veículos automotores

CNAE Nº 4530-7/04 - Comércio a varejo de peças e acessórios usados para veículos automotores

CNAE Nº 4929-9/01 - Transporte rodoviário coletivo de passageiros, sob regime de fretamento, municipal

CLÁUSULA IV - DO INÍCIO DAS ATIVIDADES E PRAZO DE DURAÇÃO (art. 53, III, F, Decreto nº 1.800/96)

A sociedade iniciará suas atividades na data do arquivamento deste ato na Junta Comercial do Estado do Maranhão e seu prazo de duração é indeterminado.

CLÁUSULA V - DO CAPITAL (ART. 997, III e IV e ART. 1.052 e 1.055, CC)

O capital será de R\$ 20.000,00 (vinte mil reais), dividido em 20000 quotas, no valor nominal de R\$ 1,00 (um real) cada uma, formado por 20.000,00 (vinte mil reais) em moeda corrente no País.

Parágrafo único. O capital encontra-se subscrito e integralizado pelos sócios da seguinte forma:

CONTRATO SOCIAL DE CONSTITUIÇÃO DE SOCIEDADE EMPRESÁRIA LIMITADA
JF LOCAÇÕES DE VEÍCULOS E MÁQUINAS LTDA

Nome dos Sócios	Qtd Quotas	Valor Em R\$	%
ANTONIA DE SOUSA FEITOSA	8000	8.000,00	40,00
JOCIMAR RIBEIRO FEITOSA	12000	12.000,00	60,00
TOTAL:	20000	20.000,00	100,00

CLÁUSULA VI - DA ADMINISTRAÇÃO (ART. 997, VI; 1.013, 1.015; 1.064, CC)

A administração da sociedade será exercida pelo sócio JOCIMAR RIBEIRO FEITOSA que representará legalmente a sociedade e poderá praticar todo e qualquer ato de gestão pertinente ao objeto social.

Parágrafo único. Não constituindo o objeto social, a alienação ou a oneração de bens imóveis depende de autorização da maioria.

CLÁUSULA VII - DO BALANÇO PATRIMONIAL (art. 1.065, CC)

Ao término de cada exercício, em 31 de Dezembro, o administrador prestará contas justificadas de sua administração, procedendo à elaboração do inventário, do balanço patrimonial e do balanço de resultado econômico, cabendo ao empresário, os lucros ou perdas apuradas.

CLÁUSULA VIII - DECLARAÇÃO DE DESIMPEDIMENTO DE ADMINISTRADOR (art. 1.011, § 1º CC e art. 37, II da Lei nº 8.934 de 1994)

O Administrador declara, sob as penas da lei, de que não está impedido de exercer a administração da empresa, por lei especial, ou em virtude de condenação criminal, ou por se encontrar sob os efeitos dela, a pena que vede, ainda que temporariamente, o acesso a cargos públicos; ou por crime falimentar, de prevaricação, peita ou suborno, concussão, peculato, ou contra a economia popular, contra o sistema financeiro nacional, contra normas de defesa da concorrência, contra as relações de consumo, fé pública, ou a propriedade.

CLÁUSULA IX - DO PRÓ LABORE

Os sócios poderão, de comum acordo, fixar uma retirada mensal, a título de pro labore para os sócios administradores, observadas as disposições regulamentares pertinentes.

CLÁUSULA X - DISTRIBUIÇÃO DE LUCROS

A sociedade poderá levantar balanços intermediários ou intercalares e distribuir os lucros evidenciados nos mesmos.

CLÁUSULA XI - DA RETIRADA OU FALECIMENTO DE SÓCIO

Retirando-se, falecendo ou interdito qualquer sócio, a sociedade continuará suas atividades com os herdeiros, sucessores e o incapaz, desde que autorizado legalmente. Não sendo possível ou inexistindo interesse destes ou do(s) sócio(s) remanescente(s) na continuidade da sociedade, esta será liquidada após a apuração do Balanço Patrimonial na data do evento. O resultado positivo ou negativo será distribuído ou suportado pelos sócios na proporção de suas quotas.

Parágrafo único - O mesmo procedimento será adotado em outros casos em que a sociedade se resolva em relação a seu sócio.

CLÁUSULA XII - DA CESSÃO DE QUOTAS

As quotas são indivisíveis e não poderão ser cedidas ou transferidas a terceiros sem o consentimento do outro sócio, a quem fica assegurado, em igualdade de condições e preço direito de preferência para a sua aquisição se postas à venda, formalizando, se realizada a cessão delas, a alteração contratual pertinente.

CLÁUSULA XIII - DA RESPONSABILIDADE

A responsabilidade de cada sócio é restrita ao valor das suas quotas, mas todos respondem solidariamente pela

Fls. Nº 140
Proc. Nº 021
Rubrica W

Página 3 de 4

CONTRATO SOCIAL DE CONSTITUIÇÃO DE SOCIEDADE EMPRESÁRIA LIMITADA
JF LOCAÇÕES DE VEÍCULOS E MÁQUINAS LTDA

integralização do capital social.

CLÁUSULA XIV - DO FORO

Fica eleito o Foro da Comarca de Balsas - MA, para qualquer ação fundada neste contrato, renunciando-se a qualquer outro por muito especial que seja.

E por estarem em perfeito acordo, em tudo que neste instrumento particular foi lavrado, obrigam-se a cumprir o presente ato constitutivo, e assinam o presente instrumento em uma única via que será destinada ao registro e arquivamento na Junta Comercial do Estado do Maranhão.

Balsas - MA, 18 de março de 2020

ANTONIA DE SOUSA FEITOSA
Sócio

JOCIMAR RIBEIRO FEITOSA
Sócio/Administrador



ASSINATURA ELETRÔNICA

Certificamos que o ato da empresa JF LOCACOES DE VEICULOS E MAQUINAS LTDA consta assinado digitalmente por:

IDENTIFICAÇÃO DO(S) ASSINANTE(S)	
CPF	Nome
87470241353	JOCIMAR RIBEIRO FEITOSA
91378605187	ANTONIA DE SOUSA FEITOSA

CERTIFICO O REGISTRO EM 27/03/2020 SOB Nº 21201065000.
PROTOCOLO: 200230310 DE 27/03/2020. CÓDIGO DE VERIFICAÇÃO:
12001398245. NIRE: 21201065000.
JF LOCACOES DE VEICULOS E MAQUINAS LTDA

JUCEMA

Lilian Theresa Rodrigues Mendonça
SECRETÁRIA-GERAL
SÃO LUÍS, 27/03/2020
<https://www.empresafacil.ma.gov.br>

Fls. Nº 149
 Proc. Nº 021
 Rubrica W

REPÚBLICA FEDERATIVA DO BRASIL
 - MINISTÉRIO DAS CIDADES
 DEPARTAMENTO NACIONAL DE TRANSITO
 CARTEIRA NACIONAL DE HABILITAÇÃO

NOME: **JOSIMAR RIBEIRO FEITOSA**
 DOC. IDENTIDADE / ÓRG. EMISSOR / UF: **1940476 SSP PI**
 CPF: **874.702.413-53** DATA NASCIMENTO: **12/07/1979**
 FILIAÇÃO: **JOSIMAR ALVES FEITOSA**
JOANA RIBEIRO FERREIRA
FEITOSA
 PERMISSÃO: ACC CAT. HAB. AD
 Nº REGISTRO: **04020689771** VALIDADE: **21/11/2021** 1ª HABILITAÇÃO: **18/01/2007**

VÁLIDA EM TODO O TERRITÓRIO NACIONAL
 1331656050

OBSERVAÇÕES

LOCAL: **SÃO LUIS, MA** DATA EMISSÃO: **21/11/2016**
 ASSINATURA DO PORTADOR
 ASSINATURA DO EMISSOR
64784814911
MA033981310
DETRAN - MA (MARANHÃO)

PROIBIDO PLASTIFICAR
 1331656050

CARTÓRIO DE BALSAS 2º Ofício
 Ilkerson Maxwell Franco Santos - Tabelião e Registrador
 Rua Antonio Jacobina, 1231 - Centro - Balsas - MA - CEP 65408-000
 Fone: (99) 3541-4165 - E-mail: atendimento@cartoriodebalsas.com.br

Autentico a presente fotocópia por conferir com original que me foi apresentado. Dou fé. *0061 *G52W07YB-145567-86.
Emolumentos: 4,30; FERC: 0,10
Balsas-MA, 17 de dezembro de 2019.

Adriele Carvalho de Araujo
Adriele Carvalho de Araujo
Escrevente Autorizada

CARTÓRIO DE BALSAS 2º Ofício
 Ilkerson Maxwell Franco Santos - Tabelião e Registrador
 Rua Antonio Jacobina, 1231 - Centro - Balsas - MA - CEP 65408-000
 Fone: (99) 3541-4165 - E-mail: atendimento@cartoriodebalsas.com.br

Poder Judiciário TJMA. Selo:
 AUTENT030668UG05SUKOUCX0S492,
 Data/Hora: 17/12/2019 11:20:02, Ato: 13.18
 Total: R\$ 4,40, Emolumentos: R\$ 4,30, FERC:
 R\$ 0,10, Consulte a validade deste selo em
<https://selo.tjma.jus.br>



Fls. Nº 143
Proc. Nº 021
Rubrica 10

REPÚBLICA FEDERATIVA DO BRASIL
MINISTÉRIO DAS CIDADANIA
DEPARTAMENTO NACIONAL DE TRANSITO
CARTEIRA NACIONAL DE HABILITACAO

ANTONIA DE SOUSA FEITOSA

DOC. IDENTIFIC. / CNH. PROVEDOR / UF
0242147120121 SSP MA

CPF 913.786.054-8 DATA NASCIM. 13/10/1979

PRIMEIRO NOME OTACILIO MESCUTTA DE S
SOUSA
SEGUNDO NOME ISABEL SILVA DE SOUSA

PROFISSAO
SEXO AD
EST. CIVIL AD

Nº PROCESSO 06316785577 VALIDADE 30/03/2022 DATA HABILITACAO 09/03/2018

PROBADO PLASTIFICAR 1731770426

Antonia de Sousa Feitosa

LOCAL SAC LOUIS, MA DATA PROVEDOR 12/12/2018

0106078444
MA038442233

MARANHAO



TERMO DE AUTENTICAÇÃO - LIVRO DIGITAL

Declaro exatos os Termos de Abertura e de Encerramento do Livro Digital com características abaixo, conferido e autenticado por ISABELA PALUSKI, sob a autenticidade nº 12201415131 em 03/02/2022, protocolo 220147310. Para validação de Autenticação dos Termos, deverá ser acessado o Portal de Serviços / verificação de documentos do Empreendedor (<http://www.empresafacil.ma.gov.br>) e informar o código de verificação.

Identificação de Empresa	
Nome Empresarial:	JF LOCAÇÕES DE VEÍCULOS E MÁQUINAS LTDA
Número de Registro:	21201065000
CNPJ:	36789339000166
Município:	Balsas

Identificação de Livro Digital	
Tipo de Livro:	DIÁRIO
Número de Ordem:	1
Período de Escrituração:	01/01/2021 - 31/12/2021

Assinante(s)	Nome	CRC/OAB
00150572085	RODRIGO DENARDI	RS078651
87470241353	JOCIMAR RIBEIRO FEITOSA	

CERTIFICO A AUTENTICAÇÃO EM 03/02/2022 12:08 SOB Nº 20220147310.
PROTOCOLO: 220147310 DE 02/02/2022. CÓDIGO DE VERIFICAÇÃO:
12201415131. NIRE: 21201065000.
JF LOCAÇÕES DE VEÍCULOS E MÁQUINAS LTDA

JUCEMA

ISABELA PALUSKI
RESPONSÁVEL PELA AUTENTICAÇÃO
SÃO LUÍS, 03/02/2022
empresafacil.ma.gov.br

Fis. Nº 145
Proc. Nº 021
Rubrica 10



PREFEITURA MUNICIPAL DE BALSAS
SECRETARIA MUNICIPAL DE FINANÇAS, PLANEJAMENTO E GESTÃO TRIBUTÁRIA

2022

ALVARÁ DE LICENÇA E FUNCIONAMENTO

ATIVIDADE: 01.01 - INDÚSTRIAS, CONSTRUTORAS, EMPREITEIRAS INCORPORADORAS

FINALIDADE: FUNCIONAMENTO DE ESTABELECIMENTO

INSCRIÇÃO MUNICIPAL	CPF/CNPJ	NÚMERO DE CONTROLE
100000000687	36.789.339/0001-66	7272022304347

RAZÃO SOCIAL

J F LOCAÇÕES DE VEÍCULOS E MÁQUINAS LTDA

NOME FANTASIA

LOCACAO JF

LOCALIZAÇÃO

INSCRIÇÃO IMOBILIÁRIA 000022207

AV GOVERNADOR LUIS ROCHA Nº 163 SALA A, POTOSI
65800000 - BALSAS-MA

CNAE Principal e Secundários

- 77110000 - LOCAÇÃO DE AUTÔMÓVEIS SEM CONDUTOR
- 453070400 - COMERCIO A VAREJO DE PECAS E ACESSORIOS USADOS PARA VEICULOS AUTOMOTORES
- 522900200 - SERVICOS DE REBOQUE DE VEICULOS
- 453070300 - COMERCIO A VAREJO DE PECAS E ACESSORIOS NOVOS PARA VEICULOS AUTOMOTORES
- 453070500 - COMERCIO A VAREJO DE PNEUMATICOS E CAMARAS-DE-AIR

RESTRICÇÕES

Este contribuinte está autorizado a desenvolver as atividades acima elencadas e firma compromisso, sob as penas da lei, de que conhece e atende os requisitos legais exigidos para funcionamento e exercício das atividades econômicas constantes do objeto social, no que respeita ao uso e ocupação do solo, as atividades domiciliares e restrições ao uso de espaços públicos, acessibilidade e de segurança sanitária, ambiental e de prevenção contra incêndios e pânico. O contribuinte reconhece que o não atendimento a estes requisitos acarretará a suspensão e a cassação subsequente do Alvará de Funcionamento, nos termos da legislação vigente.

NOTA: ESTE ALVARÁ DEVE SER AFIIXADO EM LOCAL VISÍVEL E ACESSÍVEL À FISCALIZAÇÃO.

EMITIDO EM: 27/01/2022

VALIDADE: 31/12/2022

CÓDIGO DE AUTENTICIDADE:

935755BD6B6879524B332B48DC9C6DE2

EMPRESA: JF LOCACOES DE VEICULOS E MAQUINAS LTDA
ENDEREÇO: Avenida GOVERNADOR LUIS ROCHA, 163
CIDADE: BALSAS UF: MA
BAIRRO: POTOSI CEP: 65800-000
CNPJ: 36.789.339/0001-66 I.E: 126406987
NIRE: 21201065000 DATA DO NIRE: 27/03/2020
FOLHA: 2

ATIVO 31/12/2021

A T I V O

CONTADOR: RODRIGO DENARDI
CPF: 001.505.720-85
CRC: RS07865103 RS
RG: 1060421383/SSP - RS

EMPRESA: JF LOCACOES DE VEICULOS E MAQUINAS LTDA
 ENDEREÇO: Avenida GOVERNADOR LUIS ROCHA, 163
 CIDADE: BALSAS UF: MA
 BAIRRO: POTOSI CEP: 65800-000
 CNPJ: 36.789.339/0001-66 I.E: 126406987
 NIRE: 21201065000 DATA DO NIRE: 27/03/2020
 FOLHA: 3

PASSIVO 31/12/2021

PASSIVO

PASSIVO	4.869.219,95
PASSIVO CIRCULANTE	6.212.654,32
FORNECEDORES	6.211.021,82
FORNECEDORES NACIONAIS	6.211.021,82
Auto Pecas Padre Cicero	287.130,68
Auto Pecas Padre Cicero	18.598,42
Auto Peças Padre Cicero Ltda	105.508,43
CAR-CENTRAL DE AUTOPEC E ROLAM	15.578,97
COMERCIO DE COMBUSTIVEIS PETROSOJA EIRELI	1.392,40
DCCO SOLUCOES EM ENERGIA E EQUIP LTDA	63.677,75
MARIZA MARIA WLADYKA MARINHO EIRELI	4.552,10
PELEGRINO DISTRIB. DE AUTOPECAS LTDA	1.566.919,87
Pellegrino Distribuidora de Autopecas Ltda	2.789.610,58
Pellegrino Distribuidora de Autopecas Ltda	177.593,03
Pellegrino Distribuidora de Autopecas Ltda	800.032,43
Pellegrino Distribuidora de Autopecas Ltda	4.650,93
Pellegrino Distribuidora de Autopecas Ltda	2.175,93
PELEGRINO DISTRIBUIDORA DE AUTOPECAS LTDA	9.967,00
PELEGRINO DISTRIBUIDORA DE AUTOPECAS LTDA	12.729,24
PELEGRINO DISTRIBUIDORA DE AUTOPECAS LTDA	38.749,33
PPL Distribuidora de Pecas Ltda	9.484,16
REDE DE POSTOS MARAJO PARAISO DO TOCANTINS LTDA	2.670,57
SOTREQ S/A SOTREQ IMPERATRIZ	300.000,00
OBRIGAÇÕES TRABALHISTAS E SOCIAIS	1.632,50
Salários a Pagar	1.381,50
Previdência Social a Pagar	37,50
FGTS a Pagar	95,00
INSS a Recolher	118,50

EMPRESA: JF LOCACOES DE VEICULOS E MAQUINAS LTDA
ENDEREÇO: Avenida GOVERNADOR LUIS ROCHA, 163
CIDADE: BALSAS UF: MA
BAIRRO: POTOSI CEP: 65800-000
CNPJ: 36.789.339/0001-66 I.E: 126406987
NIRE: 21201065000 DATA DO NIRE: 27/03/2020
FOLHA: 4

PASSIVO 31/12/2021

PASSIVO

PATRIMÔNIO LÍQUIDO	(1.343.434,37)
CAPITAL SOCIAL	400.000,00
CAPITAL SOCIAL REALIZADO	400.000,00
Capital Subscrito	400.000,00
RESULTADO ACUMULADO	(1.743.434,37)
LUCROS OU PREJUÍZOS ACUMULADOS	(1.743.434,37)
Resultado do Exercício - Período Anterior ao Balanço	(1.867.152,19)
Resultado do Exercício - Período do Balanço	123.717,82
PASSIVO TRANSITÓRIO	3.626,34
OPERAÇÕES COM MATERIAIS PRÓPRIOS	3.626,34
REMESSAS PARA CONSERTO	3.626,34
Remessa para Conserto a Retornar	3.626,34

SOCIO: JOCIMAR RIBEIRO FEITOSA
RG: 04020689771/DETRAN MA
CPF: 874.702.413-53

EMPRESA: JF LOCACOES DE VEICULOS E MAQUINAS LTDA
ENDEREÇO: Avenida GOVERNADOR LUIS ROCHA, 163
CIDADE: BALSAS UF: MA
BAIRRO: POTOSI CEP: 65800-000
CNPJ: 36.789.339/0001-66 I.E: 126406987
NIRE: 21201065000 DATA DO NIRE: 27/03/2020
FOLHA: 5

PASSIVO 31/12/2021

PASSIVO

CONTADOR: RODRIGO DENARDI
CPF: 001.505.720-85
CRC: RS07865103 RS
RG: 1060421383/SSP - RS

EMPRESA: JF LOCACOES DE VEICULOS E MAQUINAS LTDA
 ENDEREÇO: Avenida GOVERNADOR LUIS ROCHA, 163
 CIDADE: BALSAS UF: MA
 BAIRRO: POTOSI CEP: 65800-000
 CNPJ: 36.789.339/0001-66 I.E: 126406987
 NIRE: 21201065000 DATA DO NIRE: 27/03/2020
 FOLHA: 6

DEMONSTRAÇÃO DO RESULTADO DO EXERCÍCIO 01/01/2021 A 31/12/2021

RECEITA OPERACIONAL BRUTA	3.549.713,45
VENDA DE MERCADORIAS	3.549.713,45
VENDAS DE MERCADORIAS - MERCADO INTERNO	3.549.713,45
Venda de mercadorias	3.549.713,45
(-)DEDUÇÕES DA RECEITAS BRUTA	(22,34)
IMPOSTOS INCIDENTES SOBRE VENDAS/SERVIÇOS	(22,34)
ICMS - (s/ Vendas/Serviços)	(22,34)
(=)RECEITA OPERACIONAL LÍQUIDA	3.549.691,11
(-)CUSTO DOS PRODUTOS E SERVIÇOS VENDIDOS	(30.534,81)
CUSTOS DOS PRODUTOS VENDIDOS	(30.534,81)
MATERIAIS DIRETOS	(30.534,81)
Material de Uso e Consumo	(30.534,81)
(=)RESULTADO OPERACIONAL BRUTO	3.519.156,30
(-)DESPESAS OPERACIONAIS	(3.395.825,49)
DESPESAS ADMINISTRATIVAS	(3.395.825,49)
Gastos Com Pessoal - (Adminstrativas)	(6.617,50)
Remuneração - (Adminstrativas)	(6.187,50)
Salários e Rendimentos sujeitos a Contribuição Previdenciária - (Adminstrativas)	(5.500,00)
13º Salário - (Adminstrativas)	(500,00)
Despesa com 13º salário	(187,50)

Fls. Nº 152
 Proc. Nº 091
 Rubrica 10

EMPRESA: JF LOCACOES DE VEICULOS E MAQUINAS LTDA
 ENDEREÇO: Avenida GOVERNADOR LUIS ROCHA, 163
 CIDADE: BALSAS UF: MA
 BAIRRO: POTOSI CEP: 65800-000
 CNPJ: 36.789.339/0001-66 I.E: 126406987
 NIRE: 21201065000 DATA DO NIRE: 27/03/2020
 FOLHA: 7

DEMONSTRAÇÃO DO RESULTADO DO EXERCÍCIO 01/01/2021 A 31/12/2021

Encargos Sociais - (Administrativas)	(430,00)
FGTS - (Administrativas)	(430,00)
DESPESAS GERAIS ADMINISTRATIVAS - (Administrativas)	(3.389.207,99)
Combustiveis/Lubrificantes - (Adm)	(65.100,85)
Honorários Contábeis - (Adm)	(546,00)
Sistemas/Software - (Adm)	(300,00)
Uso e Consumo - (Adm)	(3.323.261,14)
(=)RESULTADO OPERACIONAL LIQUIDO	123.330,81
OUTRAS RECEITAS	387,01
OUTRAS RECEITAS	387,01
Outras Receitas	387,01
(=)RESULTADO LÍQUIDO antes do Imposto de renda e Contribuição Social	123.717,82
(=)RESULTADO DO PERÍODO APÓS AS PROVISÕES	123.717,82
(=)RESULTADO LÍQUIDO DO PERÍODO	123.717,82

SOCIO: JOCIMAR RIBEIRO FEITOSA
 RG: 04020689771/DETRAN MA
 CPF: 874.702.413-53

Fis. Nº 153
Proc. Nº 021
Rubrica W

EMPRESA: JF LOCACOES DE VEICULOS E MAQUINAS LTDA
ENDEREÇO: Avenida GOVERNADOR LUIS ROCHA, 163
CIDADE: BALSAS UF: MA
BAIRRO: POTOSI CEP: 65800-000
CNPJ: 36.789.339/0001-66 I.E: 126406987
NIRE: 21201065000 DATA DO NIRE: 27/03/2020
FOLHA: 8

DEMONSTRAÇÃO DO RESULTADO DO EXERCÍCIO 01/01/2021 A 31/12/2021

CONTADOR: RODRIGO DENARDI
CPF: 001.505.720-85
CRC: RS07865103 RS
RG: 1060421383/SSP - RS



ASSINATURA ELETRÔNICA

Certificamos que o ato da empresa JF LOCAÇÕES DE VEÍCULOS E MÁQUINAS LTDA consta assinado digitalmente por:

IDENTIFICAÇÃO DO(S) ASSINANTE(S)	
CPF/CNPJ	Nome
00150572085	RODRIGO DENARDI
87470241353	JOCIMAR RIBEIRO FEITOSA

CERTIFICO O REGISTRO EM 24/01/2022 20:41 SOB Nº 20220092583.
PROTOCOLO: 220092583 DE 21/01/2022.
CÓDIGO DE VERIFICAÇÃO: 12200881767. CNPJ DA SEDE: 36789339000166.
NIRE: 21201065000. COM EFEITOS DO REGISTRO EM: 21/01/2022.
JF LOCAÇÕES DE VEÍCULOS E MÁQUINAS LTDA

JUCEMA

RICARDO DINIZ DIAS
VICE-PRESIDENTE
www.empresafacil.ma.gov.br

A validade deste documento, se impresso, fica sujeito à comprovação de sua autenticidade nos respectivos portais, informando seus respectivos códigos de verificação.



Fls. Nº 155
Proc. Nº 021
Rubrica W

Atestado De Capacidade Técnica

ATESTAMOS PARA DEVIDOS FINS DE DIREITO , QUE A EMPRESA A empresa J F LOCACOES DE VEICULOS E MAQUINAS LTDA, CNPJ/MF Nº 36.789.339/0001-66, sediada AV GOVERNADOR LUIS ROCHA, Nº 163, BAIRRO: POTOSI, CEP: 65.800-000, na cidade de BALSAS, no estado do MARANHÃO.

Prestou serviços de: **PNEUS, PEÇAS PARA VEICULOS LEVES E PESADOS E MANUTENÇÕES EM GERAL** em prazos e quantidades Pré-Estabelecidas, Não havendo fatos supervenientes que desabonem sua conduta técnica e comercial dentro dos padrões de qualidade e desempenho que cumpriu com sua obrigação, não havendo reclamação ou objeção quanto a qualidade do serviço.

BALSAS - MA, 07 DE JANEIRO DE 2021

DEUSINA DA COSTA BEZERRA MAMEDIO
PROCURADORA ADMINISTRADORA
CPF Nº 667.674.903-34
RG Nº 146314220009

RUA ANTONIO FRANCISCO, 120 - SANTA LUCIA - FEIRA NOVA DO MARANHÃO/MA
CNPJ nº 07.397.939/0001-80
E-mail: construengbalsas@hotmail.com



Fls. Nº 156
Proc. Nº 021
Rubrica W

MINISTÉRIO DA ECONOMIA
Secretaria Especial de Previdência e Trabalho
Secretaria de Trabalho
Subsecretaria de Inspeção do Trabalho

CERTIDÃO DE DÉBITOS
NEGATIVA

EMPREGADOR: JF LOCACOES DE VEICULOS E MAQUINAS LTDA
(LOCACAO JF)
CNPJ: 36.789.339/0001-66

DATA E HORA DA EMISSÃO: 31/01/2022, às 14h51

CERTIFICA-SE, de acordo com às informações registradas no sistema CPMR - Controle de Processos de Multas e Recursos que, nesta data, **NÃO CONSTAM** débitos decorrentes de autuações em face do empregador acima identificado.

1. Esta certidão abrange todos os estabelecimentos do empregador.
2. A presente certidão não modifica a situação do empregador que conste do cadastro previsto na Portaria Interministerial MTE/SDH n° 2, de 12 de maio de 2011, que disciplina o Cadastro de Empregadores que tenham submetido trabalhadores a condições análogas a de escravo.
3. Conforme artigo 5º § único da portaria 1421/2014 do MTE, a certidão ora instituída refletirá sempre a última situação ocorrida em cadastros administrativos pelo emitente, de modo que, havendo processos enviados à Procuradoria da Fazenda Nacional - PFN, quanto a estes, poderá ser obtida certidão perante aquele órgão, visando a demonstrar a situação atualizada dos mesmos.
4. A autenticidade desta certidão poderá ser confirmada no endereço <http://www.mte.gov.br/certidao/infracoes/debitos> utilizando o código 4UT05tK.
5. Expedida com base na Portaria MTE n° 1.421, de 12 de setembro de 2014. Emitida gratuitamente.



TJMA
TRIBUNAL DE JUSTIÇA DO ESTADO DO MARANHÃO

COMARCA DE BALSAS
SECRETARIA JUDICIAL DE DISTRIBUIÇÃO

Fls. Nº 157
Proc. Nº 021
Rubrica W

CERTIDÃO DE DISTRIBUIÇÃO DE FALÊNCIA OU CONCORDATA, RECUPERAÇÃO JUDICIAL OU EXTRAJUDICIAL E/OU INSOLVÊNCIA CIVIL

USANDO da faculdade que me confere a Lei, **CERTIFICO**, a requerimento de pessoa interessada que, dando buscas nos sistemas **THEMISPG** e **PJe** (Processo Judicial Eletrônico) desta Comarca de Balsas/MA referente às **VARAS DE FALÊNCIA OU CONCORDATA, RECUPERAÇÃO JUDICIAL OU EXTRAJUDICIAL E/OU INSOLVÊNCIA CIVIL DA JUSTIÇA COMUM**, constatei **NÃO EXISTIR** distribuição de **AÇÕES** tramitando contra **FEITOSA PEÇAS E SERVIÇOS LTDA**, inscrito(a) no CNPJ nº **11.650.632/0001-17**

CERTIFICO, finalmente, que esta Secretaria de Distribuição é a única existente na Comarca de Balsas, Estado do Maranhão. O referido é verdade e dou fé. Dada e passada a presente certidão na Secretaria de Distribuição a meu cargo, no Fórum "Desembargador Esmaragdo de Sousa e Silva", nesta cidade de Balsas, Estado do Maranhão. Eu, Secretário Judicial de Distribuição, consultei, digitei e assino. Balsas/MA, 11 de março de 2022.



TJMA
SECRETARIA JUDICIAL DE BALSAS
YOSHITO GOMES TAKEMOTO
Secretário Judicial de Distribuição
Matrícula 112995

OBSERVAÇÕES:

- 1 - O CNPJ/CPF constante nesta certidão foi informado pelo solicitante. Sua titularidade deverá ser conferida pelo interessado ou destinatário;
- 2 - As buscas foram realizadas com base nos sistemas ThemisPG e PJe;
- 3 - Este documento é válido por 60 (sessenta dias), conforme artigo 198 do Código de Normas da Corregedoria Geral de Justiça do Maranhão;
- 4 - Esta certidão não contempla os feitos que tramitam em segredo de justiça;
- 5 - É obrigatória afixação do Selo de Fiscalização Judicial neste documento, conforme RESOLUÇÃO TJMA Nº. 34/2007;
- 6 - Esta certidão é emitida em uma única via, sem rasuras e mediante assinatura do servidor
- 7 - **ESTA CERTIDÃO ABRANGE AS VARAS COMUNS DA COMARCA DE BALSAS/MA.**



Fls. Nº 158
Proc. Nº 021
Rubrica 10

CONSELHO REGIONAL DE CONTABILIDADE DO ESTADO DO MARANHÃO CERTIDÃO DE REGULARIDADE PROFISSIONAL

O CONSELHO REGIONAL DE CONTABILIDADE DO ESTADO DO MARANHÃO certifica que o(a) profissional identificado(a) no presente documento encontra-se em situação regular.

IDENTIFICAÇÃO DO REGISTRO

NOME.....	: RODRIGO DENARDI
REGISTRO.....	: RS-078651/O-3 T-MA
CATEGORIA.....	: CONTADOR
CPF.....	: 001.505.720-85

A presente CERTIDÃO não quita nem invalida quaisquer débitos ou infrações que posteriormente, venham a ser apurados pelo CRCMA contra o referido registro.

A falsificação deste documento constitui-se em crime previsto no Código Penal Brasileiro, sujeitando o autor à respectiva ação penal.

Emissão: MARANHÃO, 21/01/2022 as 09:10:57.

Válido até: 31/03/2022.

Código de Controle: 3173.2992.9732.7564.

Para verificar a autenticidade deste documento consulte o site do CRCMA.



TJDFT

Poder Judiciário da União

TRIBUNAL DE JUSTIÇA DO DISTRITO FEDERAL E DOS TERRITÓRIOS

Fls. Nº 159
Proc. Nº 021
Rubrica

**CERTIDÃO NEGATIVA DE DISTRIBUIÇÃO (AÇÕES DE FALÊNCIAS E RECUPERAÇÕES JUDICIAIS)
1ª e 2ª Instâncias**

CERTIFICAMOS que, após consulta aos registros eletrônicos de distribuição de ações de falências e recuperações judiciais disponíveis até 06/03/2022, **NADA CONSTA** contra o nome por extenso e CPF/CNPJ de:

JF LOCACOES DE VEICULOS E MAQUINAS LTDA
36.789.339/0001-66

OBSERVAÇÕES:

- Os dados de identificação são de responsabilidade do solicitante da certidão, devendo a titularidade ser conferida pelo interessado e pelo destinatário.
- A certidão será emitida de acordo com as informações inseridas no banco de dados. Em caso de exibição de processos com dados desatualizados, o interessado deverá requerer a atualização junto ao juízo ou órgão julgador.
- A certidão será negativa quando não for possível a individualização dos processos por carência de dados do Poder Judiciário. (artigo 8o, § 2o da Resolução 121/CNJ).
- A certidão cível contempla ações cíveis, execuções fiscais, execuções e insolvências civis, falências, recuperações judiciais, recuperações extrajudiciais, inventários, interdições, tutelas e curatelas. A certidão criminal compreende os processos criminais, os processos criminais militares e as execuções penais. Demais informações sobre o conteúdo das certidões, consultar em www.tjdft.jus.br, no menu Serviços, Certidões, Certidão Nada Consta, Tipos de Certidão.
- A certidão cível atende ao disposto no inciso II do artigo 31 da Lei 8.666/1993.
- Medida prevista no artigo 26 do Código Penal, sentença não transitada em julgado.

A autenticidade deverá ser confirmada no site do TJDFT (www.tjdft.jus.br), no menu Serviços, Certidões, Certidão Nada Consta, Validar Certidão - autenticar, informando-se o número do selo digital de segurança impresso.

Emitida gratuitamente pela internet em: 06/03/2022

Selo digital de segurança: **2022.CTD.Y7DB.JXVT.CXIU.TLTG.NZXP**

*** VÁLIDA POR 30 (TRINTA) DIAS ***

Fls. Nº 160
Proc. Nº 021
Rubrica 10



TRIBUNAL DE CONTAS DA UNIÃO

CERTIDÃO NEGATIVA

DE

LICITANTES INIDÔNEOS

Nome completo: **JF LOCACOES DE VEICULOS E MAQUINAS LTDA**

CPF/CNPJ: **36.789.339/0001-66**

O Tribunal de Contas da União CERTIFICA que, na presente data, o (a) requerente acima identificado(a) NÃO CONSTA da relação de responsáveis inidôneos para participar de licitação na administração pública federal, por decisão deste Tribunal, nos termos do art. 46 da Lei nº 8.443/92 (Lei Orgânica do TCU).

Não constam da relação consultada para emissão desta certidão os responsáveis ainda não notificados do teor dos acórdãos condenatórios, aqueles cujas condenações tenham tido seu prazo de vigência expirado, bem como aqueles cujas apreciações estejam suspensas em razão de interposição de recurso com efeito suspensivo ou de decisão judicial.

Certidão emitida às 12:23:11 do dia 31/01/2022, com validade de trinta dias a contar da emissão.

A veracidade das informações aqui prestadas podem ser confirmadas no sítio <https://contas.tcu.gov.br/ords/f?p=INABILITADO:5>

Código de controle da certidão: 49UC310122122311

Atenção: qualquer rasura ou emenda invalidará este documento.



Fls. Nº 161
Proc. Nº 021
Rubrica W

**GOVERNO DO ESTADO DO MARANHÃO
SECRETARIA DE ESTADO DA FAZENDA**

CERTIDÃO NEGATIVA DE DÉBITO

Nº Certidão: 244659/21

Data da

03/12/2021 08:06:15

Inscrição Estadual: 126406987

CPF/CNPJ: 36789339000166

Razão Social: JF LOCACOES DE VEICULOS E MAQUINAS LTDA

Endereço: AVE GOVERNADOR LUIS ROCHA, 163 SALA A CEP: 65800000 - POTOSI

Telefone: (99)35413152

Município: BALSAS

UF: MA

Certificamos que, após a realização das consultas procedidas no sistema desta Secretaria, substanciado pelos artigos 240 a 242, da lei nº 7.799, de 19/12/2002 e disposto no artigo 205 da lei nº 5.172, de 25 de outubro de 1966 (Código Tributário Nacional), não constam débitos relativos aos tributos estaduais, administrados por esta Secretaria, em nome do sujeito passivo acima identificado. Ressalvado, todavia, à Fazenda Pública Estadual o direito da cobrança de dívidas que venham a ser apuradas e não alcançadas pela decadência.

Validade da Certidão: 120 (cento e vinte) dias: 02/04/2022.

A autenticidade desta certidão deverá ser confirmada no endereço:

<http://portal.sefaz.ma.gov.br/>, clicando no item "Certidões" e em seguida em "Validação de Certidão Negativa de Débito".

CERTIDÃO EMITIDA GRATUITAMENTE.

Data Impressão: 31/01/2022 13:35:21

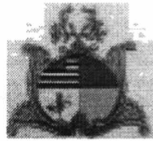

Fls. Nº 162
Proc. Nº 021
Rubrica W

GOVERNO DO ESTADO DO MARANHÃO SECRETARIA DE ESTADO DA FAZENDA

CERTIDÃO NEGATIVA DE DÍVIDA ATIVA

Nº Certidão: 006762/22

Data da

31/01/2022 13:38:05

Inscrição Estadual: 126406987

CPF/CNPJ: 36789339000166

Razão Social: JF LOCACOES DE VEICULOS E MAQUINAS LTDA

Endereço: AVE GOVERNADOR LUIS ROCHA, 163 SALA A CEP: 65800000 - POTOSI

Telefone: (99)35413152

Município: BALSAS

UF: MA

Certificamos que, após a realização das consultas procedidas no sistema desta Secretaria e na forma do disposto do artigo 156, da lei nº 2.231, de 29/12/1962, substanciado pelos artigos 240 a 242 da lei nº 7.799, de 19/12/2002, bem como prescreve o artigo 205 da lei nº 5.172, de 25 de outubro de 1966 (Código Tributário Nacional) não constam débitos inscritos na Dívida Ativa, em nome do sujeito passivo acima identificado.

Validade da Certidão: 120 (cento e vinte) dias: 31/05/2022.

A autenticidade desta certidão deverá ser confirmada no endereço:

<http://portal.sefaz.ma.gov.br/>, clicando no item "Certidões" e em seguida em "Validação de Certidão Negativa de Dívida Ativa".

CERTIDÃO EMITIDA GRATUITAMENTE.

Data Impressão: 31/01/2022 13:38:05



Fis. Nº 163
Proc. Nº 021
Rubrica 10

PREFEITURA DE BALSAS
SECRETARIA MUNICIPAL DE FINANÇAS,
PLANEJAMENTO E GESTÃO TRIBUTÁRIA
Rua Professor Joca Rêgo, N°121, Centro – Balsas (MA)
CNPJ: 06.441.430/0001- 25



CERTIDÃO NEGATIVA DE DÍVIDA ATIVA - CNDA

Número: 00001065442022

Data de expedição: 27/01/2022 16:33:57

A Prefeitura do Município de Balsas – MA, por intermédio do departamento de arrecadação, **CERTIFICA** que o contribuinte **J F LOCAÇÕES DE VEÍCULOS E MÁQUINAS LTDA** que possui o CNPJ **36.789.339/0001-66** abaixo qualificado, encontra-se em situação regular perante a **FAZENDA PÚBLICA MUNICIPAL**, não constando débitos referentes a Tributos municipais, inscritos em Dívida Ativa, até a presente data.

Reserva-se o direito de a Fazenda Pública Municipal cobrar dívidas posteriormente comprovadas, hipótese prevista no Código Tributário Municipal.

DADOS DA EMPRESA:

CNPJ: 36.789.339/0001-66

Razão Social: J F LOCAÇÕES DE VEÍCULOS E MÁQUINAS LTDA

Endereço: Avenida GOVERNADOR LUIS ROCHA

Número: 163

Bairro: POTOSI

Município: BALSAS

Estado: MA

Regime tributário:
NORMAL

Data de início de atividade:
27/03/2020

Código de validação: F9CC02D16D33D06598342A72B3A12D3B

Data de validade da certidão: 27/04/2022

Finalidade: REGULARIDADE FISCAL



Fis. Nº 164
Proc. Nº 021
Rubrica 10

PREFEITURA DE BALSAS
SECRETARIA MUNICIPAL DE FINANÇAS,
PLANEJAMENTO E GESTÃO TRIBUTÁRIA
Rua Professor Joca Rêgo, Nº121, Centro – Balsas (MA)
CNPJ: 06.441.430/0001- 25



CERTIDÃO NEGATIVA DE DÉBITOS – CND

Número: 00001065432022

Data de expedição: 27/01/2022 16:32:22

A Prefeitura do Município de Balsas – MA, por intermédio do departamento de arrecadação, CERTIFICA que o contribuinte **J F LOCAÇÕES DE VEÍCULOS E MÁQUINAS LTDA** que possui o CNPJ **36.789.339/0001-66** abaixo qualificado, encontra-se em situação regular perante a FAZENDA PÚBLICA MUNICIPAL, não constando débitos referentes a Tributos municipais, inscritos ou não em Dívida Ativa, até a presente data.

Reserva-se o direito de a Fazenda Pública Municipal cobrar dívidas posteriormente comprovadas, hipótese prevista no Código Tributário Municipal.

DADOS DA EMPRESA:

CNPJ: 36.789.339/0001-66

Razão Social: J F LOCAÇÕES DE VEÍCULOS E MÁQUINAS LTDA

Endereço: Avenida GOVERNADOR LUIS ROCHA

Número: 163

Bairro: POTOSI

Município: BALSAS

Estado: MA

Regime tributário:

NORMAL

Data de início de atividade:

27/03/2020

Código de validação: A11E76753A2D787191765F58D59A0C3A

Data de validade da certidão: 27/04/2022

Finalidade: REGULARIDADE FISCAL



PODER JUDICIÁRIO
JUSTIÇA DO TRABALHO

Fis. Nº 165
Proc. Nº 091 Página 1 de 1
Rubrica W

CERTIDÃO NEGATIVA DE DÉBITOS TRABALHISTAS

Nome: JF LOCACOES DE VEICULOS E MAQUINAS LTDA (MATRIZ E FILIAIS)
CNPJ: 36.789.339/0001-66
Certidão nº: 1317826/2022
Expedição: 14/01/2022, às 17:27:16
Validade: 12/07/2022 - 180 (cento e oitenta) dias, contados da data de sua expedição.

Certifica-se que **JF LOCACOES DE VEICULOS E MAQUINAS LTDA (MATRIZ E FILIAIS)**, inscrito(a) no CNPJ sob o nº **36.789.339/0001-66**, **NÃO CONSTA** do Banco Nacional de Devedores Trabalhistas.

Certidão emitida com base no art. 642-A da Consolidação das Leis do Trabalho, acrescentado pela Lei nº 12.440, de 7 de julho de 2011, e na Resolução Administrativa nº 1470/2011 do Tribunal Superior do Trabalho, de 24 de agosto de 2011.

Os dados constantes desta Certidão são de responsabilidade dos Tribunais do Trabalho e estão atualizados até 2 (dois) dias anteriores à data da sua expedição.

No caso de pessoa jurídica, a Certidão atesta a empresa em relação a todos os seus estabelecimentos, agências ou filiais.

A aceitação desta certidão condiciona-se à verificação de sua autenticidade no portal do Tribunal Superior do Trabalho na Internet (<http://www.tst.jus.br>).

Certidão emitida gratuitamente.

INFORMAÇÃO IMPORTANTE

Do Banco Nacional de Devedores Trabalhistas constam os dados necessários à identificação das pessoas naturais e jurídicas inadimplentes perante a Justiça do Trabalho quanto às obrigações estabelecidas em sentença condenatória transitada em julgado ou em acordos judiciais trabalhistas, inclusive no concernente aos recolhimentos previdenciários, a honorários, a custas, a emolumentos ou a recolhimentos determinados em lei; ou decorrentes de execução de acordos firmados perante o Ministério Público do Trabalho ou Comissão de Conciliação Prévia.

REPÚBLICA FEDERATIVA DO BRASIL
CADASTRO NACIONAL DA PESSOA JURÍDICA

NÚMERO DE INSCRIÇÃO 36.789.339/0001-66 MATRIZ	COMPROVANTE DE INSCRIÇÃO E DE SITUAÇÃO CADASTRAL	DATA DE ABERTURA 27/03/2020	
NOME EMPRESARIAL JF LOCACOES DE VEICULOS E MAQUINAS LTDA			
TÍTULO DO ESTABELECIMENTO (NOME DE FANTASIA) LOCACAO JF	PORTE ME		
CÓDIGO E DESCRIÇÃO DA ATIVIDADE ECONÔMICA PRINCIPAL 77.11-0-00 - Locação de automóveis sem condutor			
CÓDIGO E DESCRIÇÃO DAS ATIVIDADES ECONÔMICAS SECUNDÁRIAS 43.13-4-00 - Obras de terraplenagem 45.20-0-01 - Serviços de manutenção e reparação mecânica de veículos automotores 45.20-0-02 - Serviços de lanternagem ou funilaria e pintura de veículos automotores 45.20-0-04 - Serviços de alinhamento e balanceamento de veículos automotores 45.30-7-03 - Comércio a varejo de peças e acessórios novos para veículos automotores 45.30-7-04 - Comércio a varejo de peças e acessórios usados para veículos automotores 45.30-7-05 - Comércio a varejo de pneumáticos e câmaras-de-ar 49.29-9-01 - Transporte rodoviário coletivo de passageiros, sob regime de fretamento, municipal 52.29-0-02 - Serviços de reboque de veículos			
CÓDIGO E DESCRIÇÃO DA NATUREZA JURÍDICA 206-2 - Sociedade Empresária Limitada			
LOGRADOURO AV GOVERNADOR LUIS ROCHA	NÚMERO 163	COMPLEMENTO SALA A	
CEP 65.800-000	BAIRRO/DISTRITO POTOSI	MUNICÍPIO BALSAS	UF MA
ENDEREÇO ELETRÔNICO TALINE@DENARDICONTABILIDADE.COM.BR		TELEFONE (99) 3541-8852	
ENTE FEDERATIVO RESPONSÁVEL (EFR) *****			
SITUAÇÃO CADASTRAL ATIVA	DATA DA SITUAÇÃO CADASTRAL 27/03/2020		
MOTIVO DE SITUAÇÃO CADASTRAL			
SITUAÇÃO ESPECIAL *****	DATA DA SITUAÇÃO ESPECIAL *****		

Aprovado pela Instrução Normativa RFB nº 1.863, de 27 de dezembro de 2018.

Emitido no dia 31/01/2022 às 10:45:09 (data e hora de Brasília).

Página: 1/1



TRIBUNAL DE CONTAS DA UNIÃO

Fls. Nº 167
Proc. Nº 021
Rubrica 10

Consulta Consolidada de Pessoa Jurídica

Este relatório tem por objetivo apresentar os resultados consolidados de consultas eletrônicas realizadas diretamente nos bancos de dados dos respectivos cadastros. A responsabilidade pela veracidade do resultado da consulta é do Órgão gestor de cada cadastro consultado. A informação relativa à razão social da Pessoa Jurídica é extraída do Cadastro Nacional da Pessoa Jurídica, mantido pela Receita Federal do Brasil.

Consulta realizada em: 31/01/2022 12:40:34

Informações da Pessoa Jurídica:

Razão Social: **JF LOCACOES DE VEICULOS E MAQUINAS LTDA**
CNPJ: **36.789.339/0001-66**

Resultados da Consulta Eletrônica:

Órgão Gestor: **TCU**
Cadastro: **Licitantes Inidôneos**
Resultado da consulta: **Nada Consta**

Para acessar a certidão original no portal do órgão gestor, clique [AQUI](#).

Órgão Gestor: **CNJ**
Cadastro: **CNIA - Cadastro Nacional de Condenações Cíveis por Ato de Improbidade Administrativa e Inelegibilidade**
Resultado da consulta: **Nada Consta**

Para acessar a certidão original no portal do órgão gestor, clique [AQUI](#).

Órgão Gestor: **Portal da Transparência**
Cadastro: **Cadastro Nacional de Empresas Inidôneas e Suspensas**
Resultado da consulta: **Nada Consta**

Para acessar a certidão original no portal do órgão gestor, clique [AQUI](#).

Órgão Gestor: **Portal da Transparência**
Cadastro: **CNEP - Cadastro Nacional de Empresas Punidas**
Resultado da consulta: **Nada Consta**

Para acessar a certidão original no portal do órgão gestor, clique [AQUI](#).

Obs: A consulta consolidada de pessoa jurídica visa atender aos princípios de simplificação e

Fls. Nº 168
Proc. Nº 021
Rubrica 10

racionalização de serviços públicos digitais. Fundamento legal: Lei nº 12.965, de 23 de abril de 2014, Lei nº 13.460, de 26 de junho de 2017, Lei nº 13.726, de 8 de outubro de 2018, Decreto nº 8.638 de 15, de janeiro de 2016.

FILTROS APLICADOS:

Busca livre: 36789339000166

LIMPAR

Data da consulta: 31/01/2022 13:29:36

Data da última atualização: 29/01/2022 10:15:05

DETALHAR	CNPJ/CPF DO SANCIONADO	NOME DO SANCIONADO	UF DO SANCIONADO	ÓRGÃO/ENTIDADE SANCIONADORA	TIPO DA SANÇÃO	DATA DE PUBLICAÇÃO DA SANÇÃO	QUANTIDADE
Nenhum registro encontrado							

Fls. Nº 169
Proc. Nº 021
Rubrica 10

FILTROS APLICADOS:

Busca livre: 87470241353

LIMPAR

Data da consulta: 31/01/2022 13:29:36

Data da última atualização: 29/01/2022 10:15:05

DETALHAR	CNPJ/CPF DO SANCIONADO	NOME DO SANCIONADO	UF DO SANCIONADO	ÓRGÃO/ENTIDADE SANCIONADORA	TIPO DA SANÇÃO	DATA DE PUBLICAÇÃO DA SANÇÃO	QUANTIDADE
Nenhum registro encontrado							

Fls. Nº 170
 Proc. Nº 021
 Rubrica 60

CERTIDÃO ESPECÍFICA

Sistema Nacional de Registro de Empresas Mercantis - SINREM

Certificamos que as informações abaixo constam dos documentos arquivados nesta Junta Comercial e são vigentes na data da sua expedição.

Certificamos que JF LOCAÇÕES DE VEÍCULOS E MÁQUINAS LTDA encontra-se registrada nesta Junta Comercial, como segue:		Protocolo: MAC2201708424	
NIRE 21201065000 CNPJ 36.789.339/0001-66		Situação ATIVA Status SEM STATUS	
Endereço Completo GOVERNADOR LUIS ROCHA, Nº 163, SALA A, POTOSI - Balsas/MA - CEP 65800-000			
Arquivamentos Posteriores			
Ato	Número	Data	Descrição
223	20220092583	24/01/2022	BALANÇO
002	20210143789	03/02/2021	ALTERAÇÃO DE DADOS (EXCETO NOME EMPRESARIAL)
002	20210006650	20/01/2021	ALTERAÇÃO DE DADOS (EXCETO NOME EMPRESARIAL)
315	20200230328	27/03/2020	ENQUADRAMENTO DE MICROEMPRESA
090	21201065000	27/03/2020	CONTRATO

Esta certidão foi emitida automaticamente em 27/01/2022, às 16:50:49 (horário de Brasília).
Se impressa, verificar sua autenticidade no <https://www.empresafacil.ma.gov.br>, com o código **JSM1011K**.



MAC2201708424

Ricardo Diniz Dias
Secretário(a) Geral

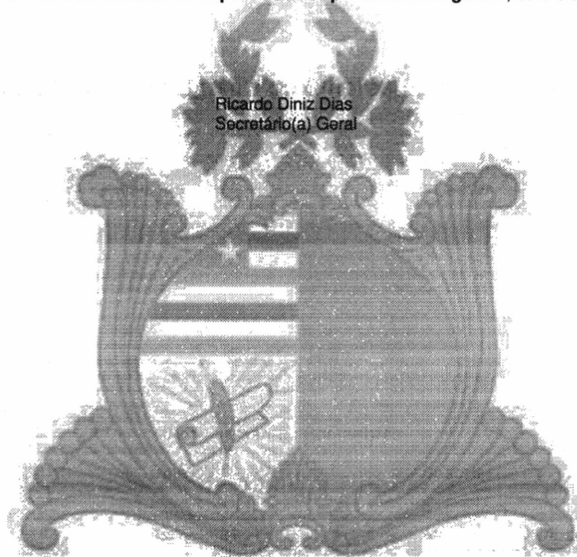

Fis. Nº 172
Proc. Nº 021
Rubrica 10

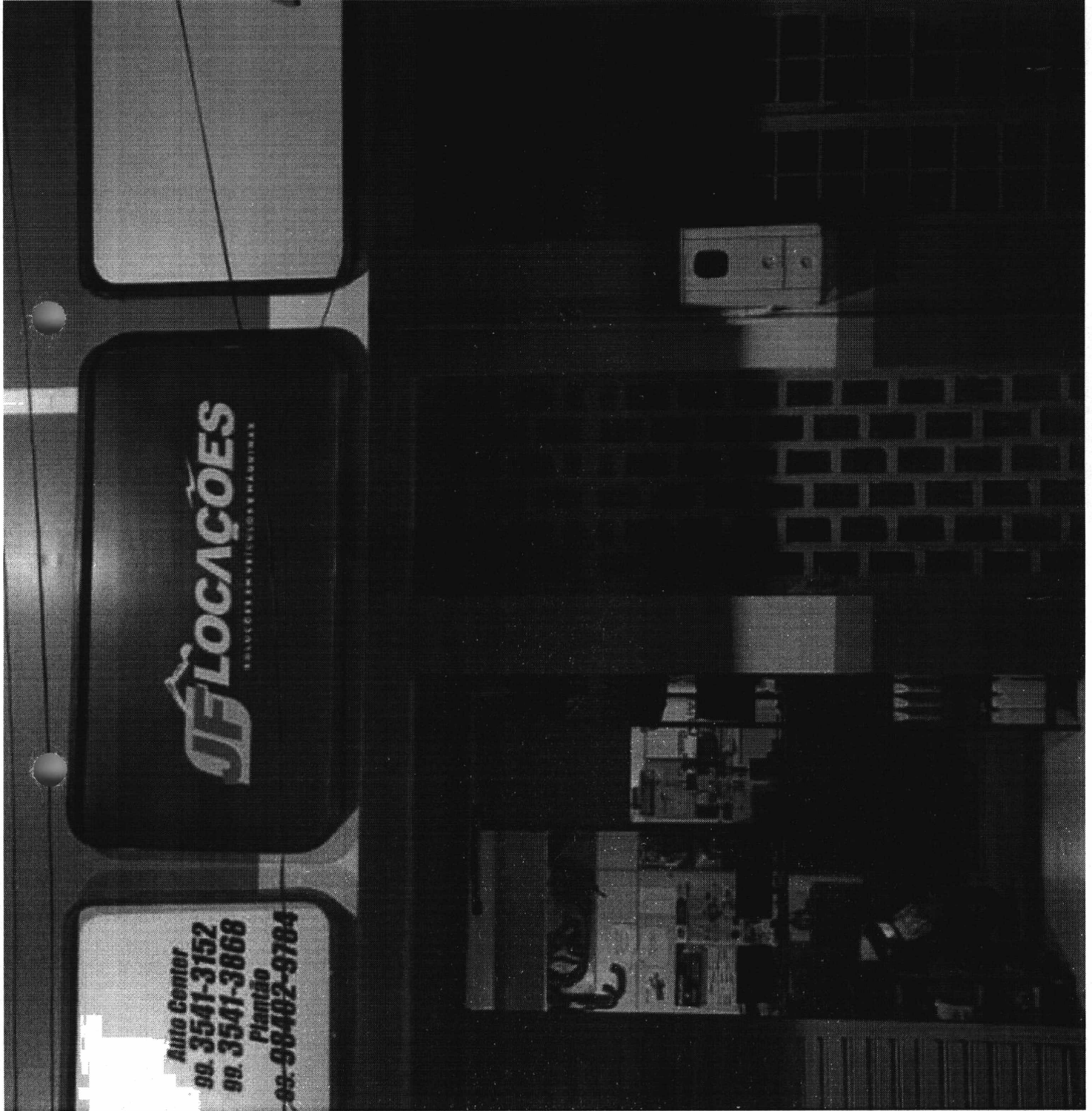

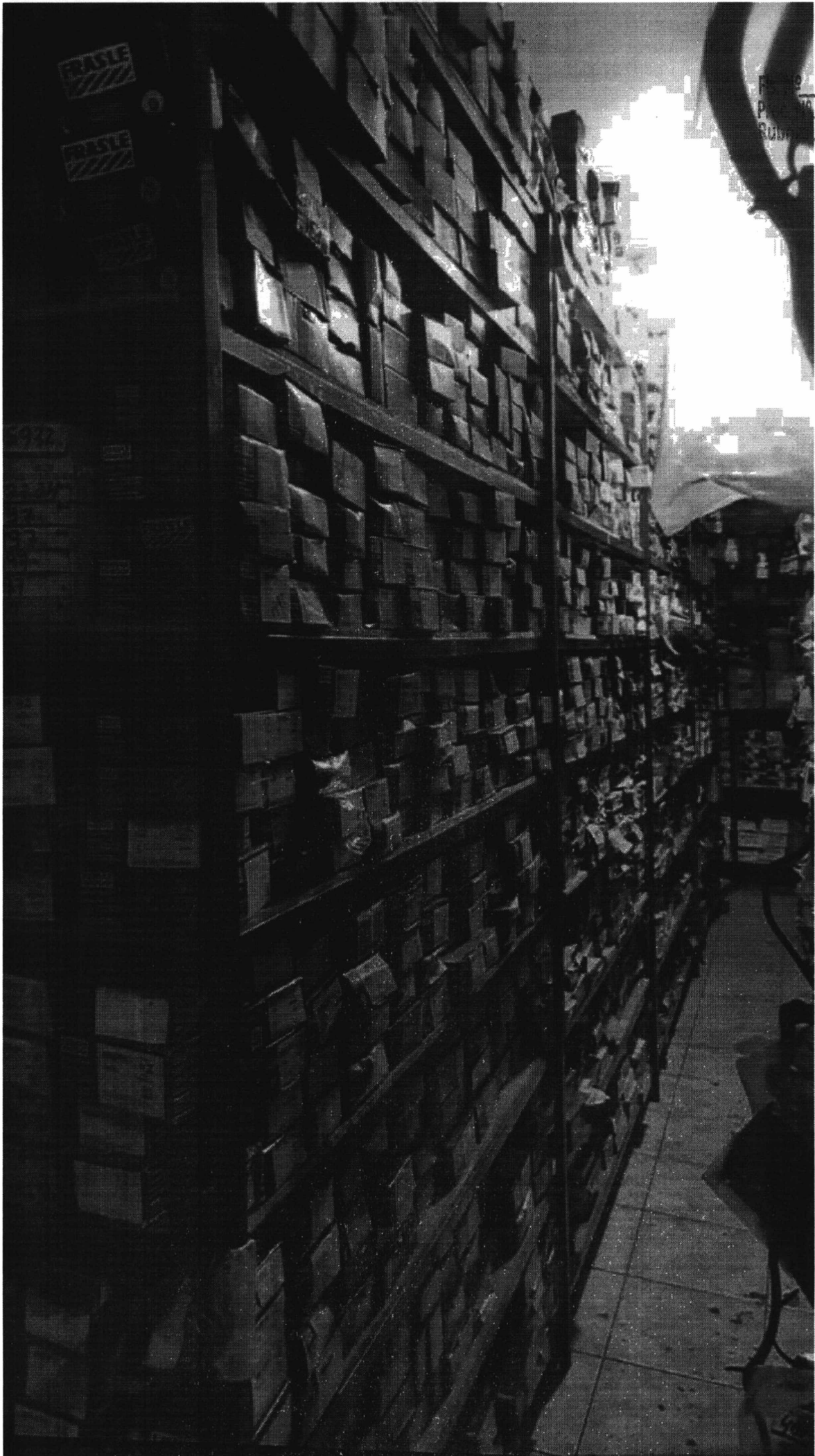

File # 173
P. # 021
Run # 10



174
021
W

s. Nº 175
oc. Nº 021
brica 00





MINISTÉRIO DA FAZENDA
Secretaria da Receita Federal do Brasil
Procuradoria-Geral da Fazenda Nacional

Fls. Nº 176
Proc. Nº 021
Rubrica 00

**CERTIDÃO POSITIVA COM EFEITOS DE NEGATIVA DE DÉBITOS RELATIVOS AOS TRIBUTOS
FEDERAIS E À DÍVIDA ATIVA DA UNIÃO**

Nome: JF LOCACOES DE VEICULOS E MAQUINAS LTDA
CNPJ: 36.789.339/0001-66

Ressalvado o direito de a Fazenda Nacional cobrar e inscrever quaisquer dívidas de responsabilidade do sujeito passivo acima identificado que vierem a ser apuradas, é certificado que:

1. constam débitos administrados pela Secretaria da Receita Federal do Brasil (RFB) com exigibilidade suspensa nos termos do art. 151 da Lei nº 5.172, de 25 de outubro de 1966 - Código Tributário Nacional (CTN), ou objeto de decisão judicial que determina sua desconsideração para fins de certificação da regularidade fiscal, ou ainda não vencidos; e
2. não constam inscrições em Dívida Ativa da União (DAU) na Procuradoria-Geral da Fazenda Nacional (PGFN).

Conforme disposto nos arts. 205 e 206 do CTN, este documento tem os mesmos efeitos da certidão negativa.

Esta certidão é válida para o estabelecimento matriz e suas filiais e, no caso de ente federativo, para todos os órgãos e fundos públicos da administração direta a ele vinculados. Refere-se à situação do sujeito passivo no âmbito da RFB e da PGFN e abrange inclusive as contribuições sociais previstas nas alíneas 'a' a 'd' do parágrafo único do art. 11 da Lei nº 8.212, de 24 de julho de 1991.

A aceitação desta certidão está condicionada à verificação de sua autenticidade na Internet, nos endereços <<http://rfb.gov.br>> ou <<http://www.pgfn.gov.br>>.

Certidão emitida gratuitamente com base na Portaria Conjunta RFB/PGFN nº 1.751, de 2/10/2014.

Emitida às 17:23:07 do dia 14/01/2022 <hora e data de Brasília>.

Válida até 13/07/2022.

Código de controle da certidão: **765E.F18C.4F39.F73F**

Qualquer rasura ou emenda invalidará este documento.

Fls. Nº 177
Proc. Nº 021
Rubrica 10

Voltar

Imprimir

**Certificado de Regularidade
do FGTS - CRF****Inscrição:** 36.789.339/0001-66**Razão Social:** JF LOCAÇÕES DE VEÍCULOS E MÁQUINAS LTDA**Endereço:** AVE GOVERNADOR LUIS ROCHA 163 SALA A / POTOSI / BALSAS / MA /
65800-000

A Caixa Econômica Federal, no uso da atribuição que lhe confere o Art. 7, da Lei 8.036, de 11 de maio de 1990, certifica que, nesta data, a empresa acima identificada encontra-se em situação regular perante o Fundo de Garantia do Tempo de Serviço - FGTS.

O presente Certificado não servirá de prova contra cobrança de quaisquer débitos referentes a contribuições e/ou encargos devidos, decorrentes das obrigações com o FGTS.

Validade: 22/02/2022 a 23/03/2022**Certificação Número:** 2022022203041881745118

Informação obtida em 06/03/2022 11:25:28

A utilização deste Certificado para os fins previstos em Lei esta condicionada a verificação de autenticidade no site da Caixa:
www.caixa.gov.br

Relatório de Análise Econômica e Financeira

Empresa: J F LOCAÇÕES DE VEICULOS E MÁQUINAS LTDA
CNPJ: 36.789.339/0001-66 **IE:** 126406987
Endereço: AVENIDA RAIMUNDO FELIX, 43 - ANDAR 2
Bairro: CENTRO
Cidade: BALSAS - MA

Emp.: 268
Fone: (993)54131-52
CEP: 65.800-000
Período: 01/01/2020 a 31/12/2020

Código	Descrição	Índice
2	Liquidez Corrente Fórmula: CONTASALDO[2]/CONTASALDO[501] Valores: 363.253,39/2.530.405,58 Contas: 2 1.01 ATIVO CIRCULANTE 501 2.01 PASSIVO CIRCULANTE	0,1436
3	Liquidez Seca Fórmula: (CONTASALDO[2]-CONTASALDO[200])/CONTASALDO[501] Valores: (363.253,39-0,00)/2.530.405,58 Contas: 2 1.01 ATIVO CIRCULANTE 200 1.01.04 ESTOQUES 501 2.01 PASSIVO CIRCULANTE	0,1436
4	Liquidez Geral Fórmula: (CONTASALDO[2]+CONTASALDO[311])/(CONTASALDO[501]+CONTASALDO[650]) Valores: (363.253,39+0,00)/(2.530.405,58+0,00) Contas: 2 1.01 ATIVO CIRCULANTE 311 1.03.01 ATIVO REALIZÁVEL A LONGO PRAZO 501 2.01 PASSIVO CIRCULANTE 650 2.03 PASSIVO NÃO CIRCULANTE	0,1436

Fls. Nº 178
 Proc. Nº 021
 Rubrica 60

Empresa: J F LOCAÇÕES DE VEICULOS E MÁQUINAS LTDA
 CNPJ: 36.789.339/0001-66

RODRIGO
 DENARDI:00150
 572085

Assinado de forma digital por RODRIGO
 DENARDI:00150572085
 DN: c=BR, o=ICP-Brasil,
 ou=00601515000147, ou=Secretaria da
 Receita Federal do Brasil - RFB, ou=RFB e-
 CPF A1, ou=(EM BRANCO), ou=presencial,
 cn=RODRIGO DENARDI:00150572085
 Dados: 2021.02.19 08:46:48 -03'00'

SOCIO: JOCIMAR RIBEIRO FEITOSA
 RG: 04020689771/DETRAN MA
 CPF: 874.702.413-53

CONTADOR: RODRIGO DENARDI
 CPF: 001.505.720-85
 CRC: RS07865103 RS
 RG: 1060421383/SSP - RS

Improbidade Administrativa e Inelegibilidade

Certidão Negativa

Fls. Nº 179
Proc. Nº 021
Rubrica 10

Certifico que nesta data (31/01/2022 às 13:41) NÃO CONSTA no Cadastro Nacional de Condenações Cíveis por Ato de Improbidade Administrativa e Inelegibilidade registros de condenação com trânsito em julgado ou sanção ativa quanto ao CNPJ nº 36.789.339/0001-66.

A condenação por atos de improbidade administrativa não implica automático e necessário reconhecimento da inelegibilidade do condenado.

Para consultas sobre inelegibilidade acesse portal do TSE em <http://divulgacandcontas.tse.jus.br/>

Esta certidão é expedida gratuitamente. Sua autenticidade pode ser por meio do número de controle 61F8.1144.9960.4300 no seguinte endereço: https://www.cnj.jus.br/improbidade_adm/autenticar_certidao.php

Improbidade Administrativa e Inelegibilidade

Certidão Negativa

Fls. Nº 180
Proc. Nº 023
Rubrica 10

Certifico que nesta data (31/01/2022 às 13:43) NÃO CONSTA no Cadastro Nacional de Condenações Cíveis por Ato de Improbidade Administrativa e Inelegibilidade registros de condenação com trânsito em julgado ou sanção ativa quanto ao CPF nº 874.702.413-53.

A condenação por atos de improbidade administrativa não implica automático e necessário reconhecimento da inelegibilidade do condenado.

Para consultas sobre inelegibilidade acesse portal do TSE em <http://divulgacandcontas.tse.jus.br/>

Esta certidão é expedida gratuitamente. Sua autenticidade pode ser por meio do número de controle 61F8.11B5.EB3D.7413 no seguinte endereço: https://www.cnj.jus.br/improbidade_adm/autenticar_certidao.php

Relatório de Análise Econômica e Financeira

Empresa: JF LOCACOES DE VEICULOS E MAQUINAS LTDA
CNPJ: 36.789.339/0001-66 **IE:** 126406987
Endereço: AVENIDA GOVERNADOR LUIS ROCHA, 163 - SALA A
Bairro: POTOSI
Cidade: BALSAS - MA

Emp.: 268
Fone: (993)54131-52
CEP: 65.800-000
Período: 01/01/2021 a 31/12/2021

Código	Descrição	Índice												
1	■ Liquidez emediata Fórmula: $CONTASALDO[3]/CONTASALDO[501]$ Valores: 3.643.689,00/6.212.654,32 Contas: <table style="margin-left: 20px; border: none;"> <tr> <td style="padding-right: 20px;">3</td> <td style="padding-right: 20px;">1.01.01</td> <td>DISPONIVEL</td> </tr> <tr> <td>501</td> <td>2.01</td> <td>PASSIVO CIRCULANTE</td> </tr> </table>	3	1.01.01	DISPONIVEL	501	2.01	PASSIVO CIRCULANTE	0,5865						
3	1.01.01	DISPONIVEL												
501	2.01	PASSIVO CIRCULANTE												
2	■ Liquidez Corrente Fórmula: $CONTASALDO[2]/CONTASALDO[501]$ Valores: 4.569.219,95/6.212.654,32 Contas: <table style="margin-left: 20px; border: none;"> <tr> <td style="padding-right: 20px;">2</td> <td style="padding-right: 20px;">1.01</td> <td>ATIVO CIRCULANTE</td> </tr> <tr> <td>501</td> <td>2.01</td> <td>PASSIVO CIRCULANTE</td> </tr> </table>	2	1.01	ATIVO CIRCULANTE	501	2.01	PASSIVO CIRCULANTE	0,7355						
2	1.01	ATIVO CIRCULANTE												
501	2.01	PASSIVO CIRCULANTE												
3	■ Liquidez Seca Fórmula: $(CONTASALDO[2]-CONTASALDO[200])/CONTASALDO[501]$ Valores: (4.569.219,95-0,00)/6.212.654,32 Contas: <table style="margin-left: 20px; border: none;"> <tr> <td style="padding-right: 20px;">2</td> <td style="padding-right: 20px;">1.01</td> <td>ATIVO CIRCULANTE</td> </tr> <tr> <td>200</td> <td>1.01.04</td> <td>ESTOQUES</td> </tr> <tr> <td>501</td> <td>2.01</td> <td>PASSIVO CIRCULANTE</td> </tr> </table>	2	1.01	ATIVO CIRCULANTE	200	1.01.04	ESTOQUES	501	2.01	PASSIVO CIRCULANTE	0,7355			
2	1.01	ATIVO CIRCULANTE												
200	1.01.04	ESTOQUES												
501	2.01	PASSIVO CIRCULANTE												
4	■ Liquidez Geral Fórmula: $(CONTASALDO[2]+CONTASALDO[311])/(CONTASALDO[501]+CONTASALDO[650])$ Valores: (4.569.219,95+0,00)/(6.212.654,32+0,00) Contas: <table style="margin-left: 20px; border: none;"> <tr> <td style="padding-right: 20px;">2</td> <td style="padding-right: 20px;">1.01</td> <td>ATIVO CIRCULANTE</td> </tr> <tr> <td>311</td> <td>1.03.01</td> <td>ATIVO REALIZÁVEL A LONGO PRAZO</td> </tr> <tr> <td>501</td> <td>2.01</td> <td>PASSIVO CIRCULANTE</td> </tr> <tr> <td>650</td> <td>2.03</td> <td>PASSIVO NÃO CIRCULANTE</td> </tr> </table>	2	1.01	ATIVO CIRCULANTE	311	1.03.01	ATIVO REALIZÁVEL A LONGO PRAZO	501	2.01	PASSIVO CIRCULANTE	650	2.03	PASSIVO NÃO CIRCULANTE	0,7355
2	1.01	ATIVO CIRCULANTE												
311	1.03.01	ATIVO REALIZÁVEL A LONGO PRAZO												
501	2.01	PASSIVO CIRCULANTE												
650	2.03	PASSIVO NÃO CIRCULANTE												

Fls. Nº 182
 Proc. Nº 021
 Rubrica 10

JOCIMAR RIBEIRO
FEITOSA:87470241353

Assinado de forma digital por JOCIMAR RIBEIRO FEITOSA:87470241353
 DN: c=BR, o=ICP-Brasil, ou=06601515000147, ou=Secretaria da Receita Federal do Brasil - RFB, ou=RFB e-CPF A1, ou=EM BRANCO, ou=presencial, ou=JOCIMAR RIBEIRO FEITOSA:87470241353
 Data: 2022.02.02 09:46:53 -03'00'

RODRIGO
DENARDI:00150572085

Assinado de forma digital por RODRIGO DENARDI:00150572085
 DN: c=BR, o=ICP-Brasil, ou=06601515000147, ou=Secretaria da Receita Federal do Brasil - RFB, ou=RFB e-CPF A1, ou=EM BRANCO, ou=presencial, ou=RODRIGO DENARDI:00150572085
 Data: 2022.02.02 09:39:56 -03'00'

SÓCIO: JOCIMAR RIBEIRO FEITOSA
RG: 04020689771/DETRAN MA
CPF: 874.702.413-53

CONTADOR: RODRIGO DENARDI
CPF: 001.505.720-85
CRC: RS07865103 RS
RG: 1060421383/SSP - RS

Relatório de Análise Econômica e Financeira

Empresa: JF LOCAÇÕES DE VEÍCULOS E MÁQUINAS LTDA
CNPJ: 36.789.339/0001-66 **IE:** 126406987
Endereço: AVENIDA GOVERNADOR LUIS ROCHA, 163 - SALA A
Bairro: POTOSI
Cidade: BALSAS - MA

Emp.: 268
Fone: (993)54131-52
CEP: 65.800-000
Período: 01/01/2021 a 31/12/2021

Código	Descrição	Índice												
1	liquidez imediata Fórmula: CONTASALDO[3]/CONTASALDO[501] Valores: 3.549.713,21/1.844.955,29 Contas: <table style="margin-left: 20px; border: none;"> <tr> <td style="padding-right: 20px;">3</td> <td style="padding-right: 20px;">1.01.01</td> <td>DISPONIVEL</td> </tr> <tr> <td>501</td> <td>2.01</td> <td>PASSIVO CIRCULANTE</td> </tr> </table>	3	1.01.01	DISPONIVEL	501	2.01	PASSIVO CIRCULANTE	1,9240						
3	1.01.01	DISPONIVEL												
501	2.01	PASSIVO CIRCULANTE												
2	Liquidez Corrente Fórmula: CONTASALDO[2]/CONTASALDO[501] Valores: 4.045.413,21/1.850.970,13 Contas: <table style="margin-left: 20px; border: none;"> <tr> <td style="padding-right: 20px;">2</td> <td style="padding-right: 20px;">1.01</td> <td>ATIVO CIRCULANTE</td> </tr> <tr> <td>501</td> <td>2.01</td> <td>PASSIVO CIRCULANTE</td> </tr> </table>	2	1.01	ATIVO CIRCULANTE	501	2.01	PASSIVO CIRCULANTE	2,1855						
2	1.01	ATIVO CIRCULANTE												
501	2.01	PASSIVO CIRCULANTE												
3	Liquidez Seca Fórmula: (CONTASALDO[2]-CONTASALDO[200])/CONTASALDO[501] Valores: (4.045.413,21-495.324,76)/1.850.970,13 Contas: <table style="margin-left: 20px; border: none;"> <tr> <td style="padding-right: 20px;">2</td> <td style="padding-right: 20px;">1.01</td> <td>ATIVO CIRCULANTE</td> </tr> <tr> <td>230</td> <td>1.01.04</td> <td>ESTOQUES</td> </tr> <tr> <td>501</td> <td>2.01</td> <td>PASSIVO CIRCULANTE</td> </tr> </table>	2	1.01	ATIVO CIRCULANTE	230	1.01.04	ESTOQUES	501	2.01	PASSIVO CIRCULANTE	1,9179			
2	1.01	ATIVO CIRCULANTE												
230	1.01.04	ESTOQUES												
501	2.01	PASSIVO CIRCULANTE												
4	Liquidez Geral Fórmula: (CONTASALDO[2]+CONTASALDO[311])/(CONTASALDO[501]+CONTASALDO[650]) Valores: (4.045.413,21+0,00)/(1.850.970,13+0,00) Contas: <table style="margin-left: 20px; border: none;"> <tr> <td style="padding-right: 20px;">2</td> <td style="padding-right: 20px;">1.01</td> <td>ATIVO CIRCULANTE</td> </tr> <tr> <td>311</td> <td>1.03.01</td> <td>ATIVO REALIZÁVEL A LONGO PRAZO</td> </tr> <tr> <td>501</td> <td>2.01</td> <td>PASSIVO CIRCULANTE</td> </tr> <tr> <td>650</td> <td>2.03</td> <td>PASSIVO NÃO CIRCULANTE</td> </tr> </table>	2	1.01	ATIVO CIRCULANTE	311	1.03.01	ATIVO REALIZÁVEL A LONGO PRAZO	501	2.01	PASSIVO CIRCULANTE	650	2.03	PASSIVO NÃO CIRCULANTE	2,1855
2	1.01	ATIVO CIRCULANTE												
311	1.03.01	ATIVO REALIZÁVEL A LONGO PRAZO												
501	2.01	PASSIVO CIRCULANTE												
650	2.03	PASSIVO NÃO CIRCULANTE												

Fls. Nº 183
 Proc. Nº 021
 Rubrica W

JOCIMAR RIBEIRO
FEITOSA:8747024
1353

Assinado de forma digital por JOCIMAR RIBEIRO
 FEITOSA:87470241353
 DN: c=BR, o=CP-Brasil, ou=00601515000147,
 ou=Secretaria da Receita Federal do Brasil - RFB,
 ou=RFB e-CPF A1, ou=(EM BRANCO),
 ou=presencial, cn=JOCIMAR RIBEIRO
 FEITOSA:87470241353
 Dados: 2022.02.04 08:19:50 -03'00'

RODRIGO
DENARDI:00
150572085

Assinado de forma digital por RODRIGO
 DENARDI:00150572085
 DN: c=BR, o=CP-Brasil,
 ou=00601515000147, ou=Secretaria da
 Receita Federal do Brasil - RFB, ou=RFB
 e-CPF A1, ou=(EM BRANCO),
 ou=presencial, cn=RODRIGO
 DENARDI:00150572085
 Dados: 2022.02.04 08:21:04 -03'00'

SOCIO: JOCIMAR RIBEIRO FEITOSA
RG: 04020689771/DETRAN MA
CPF: 874.702.413-53

CONTADOR: RODRIGO DENARDI
CPF: 001.505.720-85
CRC: RS07865103 RS
RG: 1060421383/SSP - RS

FEITOSA:8747024

Data/Hora Emissão: 03/02/2022 16:13:01

Fis. Nº 184
Proc. Nº 021
Rubrica 10

Folha: 00001

Fis. Nº 185
Proc. Nº 021
Rubrica W

FOLHA 00001

TERMO DE ABERTURA

LIVRO DIÁRIO NR 1

CONTÉM ESTE LIVRO 44 (quarenta e quatro) FOLHAS, NUMERADAS POR SISTEMA ELETRÔNICO DE PROCESSAMENTO DE DADOS, DO NÚMERO 01 AO NÚMERO 44 E QUE SERVIRÁ PARA LANÇAMENTO DAS OPERAÇÕES DO CONTRIBUINTE ABAIXO IDENTIFICADO:

Nome da Empresa JF LOCAOES DE VEICULOS E MAQUINAS LTDA

End..... Avenida GOVERNADOR LUIS ROCHA, 163

- Complemento.....SALA A
- Bairro/Cep.....: POTOSI - 65800-000
- Cidade/Estado.....BALSAS - MA

Inscrição no CNPJ.....: 36.789.339/0001-66

Inscrição Estadual.....126406987

Reg. JUCEMA.....21201065000

Data do Registro. 27/03/2020

Data de encerramento do exercicio social: 31/12/2021

BALSAS-MA, 01 de JANEIRO de 2021

SOCIO: JOCIMAR RIBEIRO FEITOSA
RG: 04020689771/DETRAN MA
CPF: 874.702.413-53

CONTADOR: RODRIGO DENARDI
CPF: 001.505.720-85
CRC: RS07865103 RS
RG: 1060421383/SSP - RS

LIVRO DIÁRIO

Empresa: JF LOCACOES DE VEICULOS E MAQUINAS LTDA
 CNPJ: 36.789.339/0001-66 IE: 126406987
 Endereço: AVENIDA GOVERNADOR LUIS ROCHA, 163 - SALA A
 Bairro: POTOSI
 Cidade: BALSAS - MA
 Folha: 00002 Livro: 00001

Emp.: 268
 Fone: (993)54131-52

CEP: 65.800-000
 Período: 01/01/2021 a 31/12/2021

Fls. Nº 186
 Proc. Nº 021
 Matrícula 20

Conta	Nome da Conta	Data	Histórico	Debito	Credito
000000804	Uso e Consumo - (Adm)	04/01/2021	NFE nr 634388 ser 2 de Pellegrino Distribuidora de Autopecas Ltda	1.970,84	
000002039	Pellegrino Distribuidora de Autopec	04/01/2021	NFE nr 634388 ser 2 de Pellegrino Distribuidora de Autopecas Ltda		1.970,84
000000804	Uso e Consumo - (Adm)	04/01/2021	NFE nr 189406 ser 1 de Auto Peças Padre Cicero Ltda	2.134,64	
7496153362	Auto Peças Padre Cicero Ltda	04/01/2021	NFE nr 189406 ser 1 de Auto Peças Padre Cicero Ltda		2.134,64
000000804	Uso e Consumo - (Adm)	04/01/2021	NFE nr 4724322 ser 1 de Auto Pecas Padre Cicero	4.000,49	
000002034	Auto Pecas Padre Cicero	04/01/2021	NFE nr 4724322 ser 1 de Auto Pecas Padre Cicero		4.000,49
000000804	Uso e Consumo - (Adm)	04/01/2021	NFE nr 432252 ser 3 de Pellegrino Distribuidora de Autopecas Ltda	2.642,42	
4274875722	Pellegrino Distribuidora de Autopec	04/01/2021	NFE nr 432252 ser 3 de Pellegrino Distribuidora de Autopecas Ltda		2.642,42
000000804	Uso e Consumo - (Adm)	04/01/2021	NFE nr 634641 ser 2 de Pellegrino Distribuidora de Autopecas Ltda	11.848,41	
000002039	Pellegrino Distribuidora de Autopec	04/01/2021	NFE nr 634641 ser 2 de Pellegrino Distribuidora de Autopecas Ltda		11.848,41
TOTALS DO DIA				22.596,80	22.596,80
000000804	Uso e Consumo - (Adm)	05/01/2021	NFE nr 189744 ser 1 de Auto Pecas Padre Cicero	756,00	
000002034	Auto Pecas Padre Cicero	05/01/2021	NFE nr 189744 ser 1 de Auto Pecas Padre Cicero		756,00
000000804	Uso e Consumo - (Adm)	05/01/2021	NFE nr 432297 ser 1 de Auto Peças Padre Cicero	727,79	
4274875722	Pellegrino Distribuidora de Autopec	05/01/2021	NFE nr 432297 ser 3 de Pellegrino Distribuidora de Autopecas Ltda		727,79
000000804	Uso e Consumo - (Adm)	05/01/2021	NFE nr 634981 ser 2 de Pellegrino Distribuidora de Autopecas Ltda	5.062,45	
000002039	Pellegrino Distribuidora de Autopec	05/01/2021	NFE nr 634981 ser 2 de Pellegrino Distribuidora de Autopecas Ltda		5.062,45
TOTALS DO DIA				6.546,24	6.546,24
000000804	Uso e Consumo - (Adm)	06/01/2021	NFE nr 635074 ser 2 de Pellegrino Distribuidora de Autopecas Ltda	467,38	
000002039	Pellegrino Distribuidora de Autopec	06/01/2021	NFE nr 635074 ser 2 de Pellegrino Distribuidora de Autopecas Ltda		467,38
000000804	Uso e Consumo - (Adm)	06/01/2021	NFE nr 190351 ser 1 de Auto Pecas Padre Cicero	705,60	
000002034	Auto Pecas Padre Cicero	06/01/2021	NFE nr 190351 ser 1 de Auto Pecas Padre Cicero		705,60
000000804	Uso e Consumo - (Adm)	06/01/2021	NFE nr 190385 ser 1 de Auto Pecas Padre Cicero	294,00	
000002034	Auto Pecas Padre Cicero	06/01/2021	NFE nr 190385 ser 1 de Auto Pecas Padre Cicero		294,00
000000804	Uso e Consumo - (Adm)	06/01/2021	NFE nr 4728966 ser 1 de Auto Pecas Padre Cicero	1.771,97	
000002034	Auto Pecas Padre Cicero	06/01/2021	NFE nr 4728966 ser 1 de Auto Pecas Padre Cicero		1.771,97
000000804	Uso e Consumo - (Adm)	06/01/2021	NFE nr 432681 ser 3 de Pellegrino Distribuidora de Autopecas Ltda	867,58	
4274875722	Pellegrino Distribuidora de Autopec	06/01/2021	NFE nr 432681 ser 3 de Pellegrino Distribuidora de Autopecas Ltda		867,58
000000804	Uso e Consumo - (Adm)	06/01/2021	NFE nr 635304 ser 2 de Pellegrino Distribuidora de Autopecas Ltda	8.099,70	
000002039	Pellegrino Distribuidora de Autopec	06/01/2021	NFE nr 635304 ser 2 de Pellegrino Distribuidora de Autopecas Ltda		8.099,70
TOTALS DO DIA				12.206,23	12.206,23
000000804	Uso e Consumo - (Adm)	07/01/2021	NFE nr 432744 ser 3 de Pellegrino Distribuidora de Autopecas Ltda	1.038,47	
4274875722	Pellegrino Distribuidora de Autopec	07/01/2021	NFE nr 432744 ser 3 de Pellegrino Distribuidora de Autopecas Ltda		1.038,47
000000804	Uso e Consumo - (Adm)	07/01/2021	NFE nr 432868 ser 3 de Pellegrino Distribuidora de Autopecas Ltda	2.249,39	
4274875722	Pellegrino Distribuidora de Autopec	07/01/2021	NFE nr 432868 ser 3 de Pellegrino Distribuidora de Autopecas Ltda		2.249,39
000000804	Uso e Consumo - (Adm)	07/01/2021	NFE nr 635630 ser 2 de Pellegrino Distribuidora de Autopecas Ltda	710,78	
000002039	Pellegrino Distribuidora de Autopec	07/01/2021	NFE nr 635630 ser 2 de Pellegrino Distribuidora de Autopecas Ltda		710,78
000000804	Uso e Consumo - (Adm)	07/01/2021	NFE nr 635664 ser 2 de Pellegrino Distribuidora de Autopecas Ltda	4.958,39	
000002039	Pellegrino Distribuidora de Autopec	07/01/2021	NFE nr 635664 ser 2 de Pellegrino Distribuidora de Autopecas Ltda		4.958,39
TOTALS DO DIA				8.957,03	8.957,03
000000804	Uso e Consumo - (Adm)	08/01/2021	NFE nr 191618 ser 1 de Auto Peças Padre Cicero Ltda	3.140,82	
7496153362	Auto Peças Padre Cicero Ltda	08/01/2021	NFE nr 191618 ser 1 de Auto Peças Padre Cicero Ltda		3.140,82
000000804	Uso e Consumo - (Adm)	08/01/2021	NFE nr 433163 ser 3 de Pellegrino Distribuidora de Autopecas Ltda	1.763,37	
4274875722	Pellegrino Distribuidora de Autopec	08/01/2021	NFE nr 433163 ser 3 de Pellegrino Distribuidora de Autopecas Ltda		1.763,37
000000804	Uso e Consumo - (Adm)	08/01/2021	NFE nr 4732834 ser 1 de Auto Pecas Padre Cicero	3.681,16	
000002034	Auto Pecas Padre Cicero	08/01/2021	NFE nr 4732834 ser 1 de Auto Pecas Padre Cicero		3.681,16
000000804	Uso e Consumo - (Adm)	08/01/2021	NFE nr 636021 ser 2 de Pellegrino Distribuidora de Autopecas Ltda	11.425,38	
000002039	Pellegrino Distribuidora de Autopec	08/01/2021	NFE nr 636021 ser 2 de Pellegrino Distribuidora de Autopecas Ltda		11.425,38
TOTALS DO DIA				20.010,73	20.010,73
000000804	Uso e Consumo - (Adm)	11/01/2021	NFE nr 636358 ser 2 de Pellegrino Distribuidora de Autopecas Ltda	243,78	
000002039	Pellegrino Distribuidora de Autopec	11/01/2021	NFE nr 636358 ser 2 de Pellegrino Distribuidora de Autopecas Ltda		243,78
000000804	Uso e Consumo - (Adm)	11/01/2021	NFE nr 636397 ser 2 de Pellegrino Distribuidora de Autopecas Ltda	15.443,53	
000002039	Pellegrino Distribuidora de Autopec	11/01/2021	NFE nr 636397 ser 2 de Pellegrino Distribuidora de Autopecas Ltda		15.443,53
000000804	Uso e Consumo - (Adm)	11/01/2021	NFE nr 433384 ser 3 de Pellegrino Distribuidora de Autopecas Ltda	3.200,96	
4274875722	Pellegrino Distribuidora de Autopec	11/01/2021	NFE nr 433384 ser 3 de Pellegrino Distribuidora de Autopecas Ltda		3.200,96
TOTALS DO DIA				18.888,27	18.888,27
000000804	Uso e Consumo - (Adm)	12/01/2021	NFE nr 433439 ser 3 de Pellegrino Distribuidora de Autopecas Ltda	764,96	
4274875722	Pellegrino Distribuidora de Autopec	12/01/2021	NFE nr 433439 ser 3 de Pellegrino Distribuidora de Autopecas Ltda		764,96
000000804	Uso e Consumo - (Adm)	12/01/2021	NFE nr 636642 ser 2 de Pellegrino Distribuidora de Autopecas Ltda	746,69	
000002039	Pellegrino Distribuidora de Autopec	12/01/2021	NFE nr 636642 ser 2 de Pellegrino Distribuidora de Autopecas Ltda		746,69
000000804	Uso e Consumo - (Adm)	12/01/2021	NFE nr 433564 ser 3 de Pellegrino Distribuidora de Autopecas Ltda	3.424,12	
4274875722	Pellegrino Distribuidora de Autopec	12/01/2021	NFE nr 433564 ser 3 de Pellegrino Distribuidora de Autopecas Ltda		3.424,12
000000804	Uso e Consumo - (Adm)	12/01/2021	NFE nr 636725 ser 2 de Pellegrino Distribuidora de Autopecas Ltda	8.378,07	
000002039	Pellegrino Distribuidora de Autopec	12/01/2021	NFE nr 636725 ser 2 de Pellegrino Distribuidora de Autopecas Ltda		8.378,07
TOTALS DO DIA				13.313,84	13.313,84
000000804	Uso e Consumo - (Adm)	13/01/2021	NFE nr 433626 ser 3 de Pellegrino Distribuidora de Autopecas Ltda	449,93	
4274875722	Pellegrino Distribuidora de Autopec	13/01/2021	NFE nr 433626 ser 3 de Pellegrino Distribuidora de Autopecas Ltda		449,93
000000804	Uso e Consumo - (Adm)	13/01/2021	NFE nr 433791 ser 3 de Pellegrino Distribuidora de Autopecas Ltda	3.234,35	
4274875722	Pellegrino Distribuidora de Autopec	13/01/2021	NFE nr 433791 ser 3 de Pellegrino Distribuidora de Autopecas Ltda		3.234,35
000000804	Uso e Consumo - (Adm)	13/01/2021	NFE nr 637045 ser 2 de Pellegrino Distribuidora de Autopecas Ltda	5.205,13	
000002039	Pellegrino Distribuidora de Autopec	13/01/2021	NFE nr 637045 ser 2 de Pellegrino Distribuidora de Autopecas Ltda		5.205,13

LIVRO DIÁRIO

Empresa: JF LOCACOES DE VEICULOS E MAQUINAS LTDA
 CNPJ: 36.789.339/0001-66 IE: 126406987
 Endereço: AVENIDA GOVERNADOR LUIS ROCHA, 163 - SALA A
 Bairro: POTOSI
 Cidade: BALSAS - MA
 Folha: 00003 Livro: 00001

Emp.: 268
 Fone: (993)54131-52
 CEP: 65.800-000
 Período: 01/01/2021 a 31/12/2021

Fls. Nº 188
 Proc. Nº 021
 Rubrica 10

Conta	Nome da Conta	Data	Histórico	Débito	Crédito
TOTALS DO DIA				8.889,41	8.889,41
000000804	Uso e Consumo - (Adm)	14/01/2021	NFE nr 433852 ser 3 de Pellegrino Distribuidora de Autopecas Ltda	1.401,48	
427487522	Pellegrino Distribuidora de Autopec	14/01/2021	NFE nr 433852 ser 3 de Pellegrino Distribuidora de Autopecas Ltda		1.401,48
000000804	Uso e Consumo - (Adm)	14/01/2021	NFE nr 433985 ser 3 de Pellegrino Distribuidora de Autopecas Ltda	1.473,55	
427487522	Pellegrino Distribuidora de Autopec	14/01/2021	NFE nr 433985 ser 3 de Pellegrino Distribuidora de Autopecas Ltda		1.473,55
000000804	Uso e Consumo - (Adm)	14/01/2021	NFE nr 637312 ser 2 de Pellegrino Distribuidora de Autopecas Ltda	6.415,80	
000002039	Pellegrino Distribuidora de Autopec	14/01/2021	NFE nr 637312 ser 2 de Pellegrino Distribuidora de Autopecas Ltda		6.415,80
000000804	Uso e Consumo - (Adm)	14/01/2021	NFE nr 637326 ser 2 de Pellegrino Distribuidora de Autopecas Ltda	8.847,22	
000002039	Pellegrino Distribuidora de Autopec	14/01/2021	NFE nr 637326 ser 2 de Pellegrino Distribuidora de Autopecas Ltda		8.847,22
000000804	Uso e Consumo - (Adm)	14/01/2021	NFE nr 434000 ser 3 de Pellegrino Distribuidora de Autopecas Ltda	1.010,57	
427487522	Pellegrino Distribuidora de Autopec	14/01/2021	NFE nr 434000 ser 3 de Pellegrino Distribuidora de Autopecas Ltda		1.010,57
TOTALS DO DIA				19.148,62	19.148,62
000000804	Uso e Consumo - (Adm)	15/01/2021	NFE nr 434042 ser 3 de Pellegrino Distribuidora de Autopecas Ltda	975,98	
427487522	Pellegrino Distribuidora de Autopec	15/01/2021	NFE nr 434042 ser 3 de Pellegrino Distribuidora de Autopecas Ltda		975,98
000000804	Uso e Consumo - (Adm)	15/01/2021	NFE nr 637667 ser 2 de Pellegrino Distribuidora de Autopecas Ltda	6.081,27	
000002039	Pellegrino Distribuidora de Autopec	15/01/2021	NFE nr 637667 ser 2 de Pellegrino Distribuidora de Autopecas Ltda		6.081,27
TOTALS DO DIA				7.057,25	7.057,25
000000804	Uso e Consumo - (Adm)	18/01/2021	NFE nr 193948 ser 1 de Auto Pecas Padre Cicero	307,45	
000002034	Auto Pecas Padre Cicero	18/01/2021	NFE nr 193948 ser 1 de Auto Pecas Padre Cicero		307,45
000000804	Uso e Consumo - (Adm)	18/01/2021	NFE nr 637957 ser 2 de Pellegrino Distribuidora de Autopecas Ltda	1.534,10	
000002039	Pellegrino Distribuidora de Autopec	18/01/2021	NFE nr 637957 ser 2 de Pellegrino Distribuidora de Autopecas Ltda		1.534,10
TOTALS DO DIA				1.841,55	1.841,55
000000804	Uso e Consumo - (Adm)	19/01/2021	NFE nr 194271 ser 1 de Auto Pecas Padre Cicero	281,51	
000002034	Auto Pecas Padre Cicero	19/01/2021	NFE nr 194271 ser 1 de Auto Pecas Padre Cicero		281,51
000000804	Uso e Consumo - (Adm)	19/01/2021	NFE nr 194331 ser 1 de Auto Pecas Padre Cicero	318,99	
000002034	Auto Pecas Padre Cicero	19/01/2021	NFE nr 194331 ser 1 de Auto Pecas Padre Cicero		318,99
000000804	Uso e Consumo - (Adm)	19/01/2021	NFE nr 434626 ser 3 de Pellegrino Distribuidora de Autopecas Ltda	594,39	
427487522	Pellegrino Distribuidora de Autopec	19/01/2021	NFE nr 434626 ser 3 de Pellegrino Distribuidora de Autopecas Ltda		594,39
000000804	Uso e Consumo - (Adm)	19/01/2021	NFE nr 638281 ser 2 de Pellegrino Distribuidora de Autopecas Ltda	128,23	
000002039	Pellegrino Distribuidora de Autopec	19/01/2021	NFE nr 638281 ser 2 de Pellegrino Distribuidora de Autopecas Ltda		128,23
000000804	Uso e Consumo - (Adm)	19/01/2021	NFE nr 638308 ser 2 de Pellegrino Distribuidora de Autopecas Ltda	24.431,68	
000002039	Pellegrino Distribuidora de Autopec	19/01/2021	NFE nr 638308 ser 2 de Pellegrino Distribuidora de Autopecas Ltda		24.431,68
TOTALS DO DIA				25.754,80	25.754,80
000000804	Uso e Consumo - (Adm)	20/01/2021	NFE nr 434668 ser 3 de Pellegrino Distribuidora de Autopecas Ltda	1.478,82	
427487522	Pellegrino Distribuidora de Autopec	20/01/2021	NFE nr 434668 ser 3 de Pellegrino Distribuidora de Autopecas Ltda		1.478,82
000000804	Uso e Consumo - (Adm)	20/01/2021	NFE nr 194651 ser 1 de Auto Pecas Padre Cicero	1.669,92	
000002034	Auto Pecas Padre Cicero	20/01/2021	NFE nr 194651 ser 1 de Auto Pecas Padre Cicero		1.669,92
000000804	Uso e Consumo - (Adm)	20/01/2021	NFE nr 434809 ser 3 de Pellegrino Distribuidora de Autopecas Ltda	501,55	
427487522	Pellegrino Distribuidora de Autopec	20/01/2021	NFE nr 434809 ser 3 de Pellegrino Distribuidora de Autopecas Ltda		501,55
000000804	Uso e Consumo - (Adm)	20/01/2021	NFE nr 638590 ser 2 de Pellegrino Distribuidora de Autopecas Ltda	7.404,86	
000002039	Pellegrino Distribuidora de Autopec	20/01/2021	NFE nr 638590 ser 2 de Pellegrino Distribuidora de Autopecas Ltda		7.404,86
000000804	Uso e Consumo - (Adm)	20/01/2021	NFE nr 4747838 ser 1 de Auto Pecas Padre Cicero	624,58	
000002034	Auto Pecas Padre Cicero	20/01/2021	NFE nr 4747838 ser 1 de Auto Pecas Padre Cicero		624,58
TOTALS DO DIA				11.679,73	11.679,73
000000804	Uso e Consumo - (Adm)	21/01/2021	NFE nr 434850 ser 3 de Pellegrino Distribuidora de Autopecas Ltda	1.263,28	
427487522	Pellegrino Distribuidora de Autopec	21/01/2021	NFE nr 434850 ser 3 de Pellegrino Distribuidora de Autopecas Ltda		1.263,28
TOTALS DO DIA				1.263,28	1.263,28
000000804	Uso e Consumo - (Adm)	25/01/2021	NFE nr 195772 ser 1 de Auto Pecas Padre Cicero	689,43	
000002034	Auto Pecas Padre Cicero	25/01/2021	NFE nr 195772 ser 1 de Auto Pecas Padre Cicero		689,43
000000804	Uso e Consumo - (Adm)	25/01/2021	NFE nr 195838 ser 1 de Auto Pecas Padre Cicero	285,64	
000002034	Auto Pecas Padre Cicero	25/01/2021	NFE nr 195838 ser 1 de Auto Pecas Padre Cicero		285,64
000000804	Uso e Consumo - (Adm)	25/01/2021	NFE nr 435438 ser 3 de Pellegrino Distribuidora de Autopecas Ltda	4.559,82	
427487522	Pellegrino Distribuidora de Autopec	25/01/2021	NFE nr 435438 ser 3 de Pellegrino Distribuidora de Autopecas Ltda		4.559,82
000000804	Uso e Consumo - (Adm)	25/01/2021	NFE nr 639538 ser 2 de Pellegrino Distribuidora de Autopecas Ltda	21.860,63	
000002039	Pellegrino Distribuidora de Autopec	25/01/2021	NFE nr 639538 ser 2 de Pellegrino Distribuidora de Autopecas Ltda		21.860,63
TOTALS DO DIA				27.395,52	27.395,52
000000804	Uso e Consumo - (Adm)	26/01/2021	NFE nr 435492 ser 3 de Pellegrino Distribuidora de Autopecas Ltda	4.933,99	
427487522	Pellegrino Distribuidora de Autopec	26/01/2021	NFE nr 435492 ser 3 de Pellegrino Distribuidora de Autopecas Ltda		4.933,99
000000804	Uso e Consumo - (Adm)	26/01/2021	NFE nr 435634 ser 3 de Pellegrino Distribuidora de Autopecas Ltda	2.221,98	
427487522	Pellegrino Distribuidora de Autopec	26/01/2021	NFE nr 435634 ser 3 de Pellegrino Distribuidora de Autopecas Ltda		2.221,98
000000804	Uso e Consumo - (Adm)	26/01/2021	NFE nr 639868 ser 2 de Pellegrino Distribuidora de Autopecas Ltda	13.859,23	
000002039	Pellegrino Distribuidora de Autopec	26/01/2021	NFE nr 639868 ser 2 de Pellegrino Distribuidora de Autopecas Ltda		13.859,23
TOTALS DO DIA				21.015,20	21.015,20
000000804	Uso e Consumo - (Adm)	27/01/2021	NFE nr 435669 ser 3 de Pellegrino Distribuidora de Autopecas Ltda	738,62	
427487522	Pellegrino Distribuidora de Autopec	27/01/2021	NFE nr 435669 ser 3 de Pellegrino Distribuidora de Autopecas Ltda		738,62
000000804	Uso e Consumo - (Adm)	27/01/2021	NFE nr 639939 ser 2 de Pellegrino Distribuidora de Autopecas Ltda	2.562,30	
000002039	Pellegrino Distribuidora de Autopec	27/01/2021	NFE nr 639939 ser 2 de Pellegrino Distribuidora de Autopecas Ltda		2.562,30
000000804	Uso e Consumo - (Adm)	27/01/2021	NFE nr 196554 ser 1 de Auto Pecas Padre Cicero	832,02	
000002034	Auto Pecas Padre Cicero	27/01/2021	NFE nr 196554 ser 1 de Auto Pecas Padre Cicero		832,02
000000804	Uso e Consumo - (Adm)	27/01/2021	NFE nr 435822 ser 3 de Pellegrino Distribuidora de Autopecas Ltda	3.491,40	

LIVRO DIÁRIO

Empresa: JF LOCACOES DE VEICULOS E MAQUINAS LTDA
 CNPJ: 36.789.339/0001-66 IE: 126406987
 Endereço: AVENIDA GOVERNADOR LUIS ROCHA, 163 - SALA A
 Bairro: POTOSI
 Cidade: BALSAS - MA
 Folha: 00004 Livro: 00001

Emp.: 268
 Fone: (993)54131-52
 CEP: 65.800-000
 Período: 01/01/2021 a 31/12/2021

Fls. Nº 189
 Proc. Nº 021
 Rubrica 10

Conta	Nome da Conta	Data	Histórico	Debito	Credito
4274875722	Pellegrino Distribuidora de Autopec	27/01/2021	NFE nr 435822 ser 3 de Pellegrino Distribuidora de Autopecas Ltda		3.491,40
000000804	Uso e Consumo - (Adm)	27/01/2021	NFE nr 640166 ser 2 de Pellegrino Distribuidora de Autopecas Ltda	1.598,26	
0000002039	Pellegrino Distribuidora de Autopec	27/01/2021	NFE nr 640166 ser 2 de Pellegrino Distribuidora de Autopecas Ltda		1.598,26
000000804	Uso e Consumo - (Adm)	27/01/2021	NFE nr 640186 ser 2 de Pellegrino Distribuidora de Autopecas Ltda	14.717,00	
0000002039	Pellegrino Distribuidora de Autopec	27/01/2021	NFE nr 640186 ser 2 de Pellegrino Distribuidora de Autopecas Ltda		14.717,00
TOTALS DO DIA				23.939,60	23.939,60
000000804	Uso e Consumo - (Adm)	28/01/2021	NFE nr 435890 ser 3 de Pellegrino Distribuidora de Autopecas Ltda	2.818,93	
4274875722	Pellegrino Distribuidora de Autopec	28/01/2021	NFE nr 435890 ser 3 de Pellegrino Distribuidora de Autopecas Ltda		2.818,93
TOTALS DO DIA				2.818,93	2.818,93
000000804	Uso e Consumo - (Adm)	29/01/2021	NFE nr 197297 ser 1 de Auto Pecas Padre Cicero	3.357,48	
0000002034	Auto Pecas Padre Cicero	29/01/2021	NFE nr 197297 ser 1 de Auto Pecas Padre Cicero		3.357,48
TOTALS DO DIA				3.357,48	3.357,48
000000804	Uso e Consumo - (Adm)	30/01/2021	NFE nr 197392 ser 1 de Auto Pecas Padre Cicero	1.253,18	
0000002034	Auto Pecas Padre Cicero	30/01/2021	NFE nr 197392 ser 1 de Auto Pecas Padre Cicero		1.253,18
000000804	Uso e Consumo - (Adm)	30/01/2021	NFE nr 197432 ser 1 de Auto Pecas Padre Cicero	401,31	
0000002034	Auto Pecas Padre Cicero	30/01/2021	NFE nr 197432 ser 1 de Auto Pecas Padre Cicero		401,31
TOTALS DO DIA				1.654,49	1.654,49
TOTALS DO MES				258.335,00	258.335,00
000000804	Uso e Consumo - (Adm)	01/02/2021	NFE nr 436509 ser 3 de Pellegrino Distribuidora de Autopecas Ltda	2.768,93	
4274875722	Pellegrino Distribuidora de Autopec	01/02/2021	NFE nr 436509 ser 3 de Pellegrino Distribuidora de Autopecas Ltda		2.768,93
000000804	Uso e Consumo - (Adm)	01/02/2021	NFE nr 641115 ser 2 de Pellegrino Distribuidora de Autopecas Ltda	8.105,10	
0000002039	Pellegrino Distribuidora de Autopec	01/02/2021	NFE nr 641115 ser 2 de Pellegrino Distribuidora de Autopecas Ltda		8.105,10
TOTALS DO DIA				10.874,03	10.874,03
000000804	Uso e Consumo - (Adm)	02/02/2021	NFE nr 436585 ser 3 de Pellegrino Distribuidora de Autopecas Ltda	394,72	
4274875722	Pellegrino Distribuidora de Autopec	02/02/2021	NFE nr 436585 ser 3 de Pellegrino Distribuidora de Autopecas Ltda		394,72
000000804	Uso e Consumo - (Adm)	02/02/2021	NFE nr 436743 ser 2 de Pellegrino Distribuidora de Autopecas Ltda	4.609,37	
4274875722	Pellegrino Distribuidora de Autopec	02/02/2021	NFE nr 436743 ser 3 de Pellegrino Distribuidora de Autopecas Ltda		4.609,37
000000804	Uso e Consumo - (Adm)	02/02/2021	NFE nr 641457 ser 2 de Pellegrino Distribuidora de Autopecas Ltda	10.049,46	
0000002039	Pellegrino Distribuidora de Autopec	02/02/2021	NFE nr 641457 ser 2 de Pellegrino Distribuidora de Autopecas Ltda		10.049,46
TOTALS DO DIA				15.053,55	15.053,55
000000804	Uso e Consumo - (Adm)	03/02/2021	NFE nr 436766 ser 3 de Pellegrino Distribuidora de Autopecas Ltda	1.330,50	
4274875722	Pellegrino Distribuidora de Autopec	03/02/2021	NFE nr 436766 ser 3 de Pellegrino Distribuidora de Autopecas Ltda		1.330,50
000000804	Uso e Consumo - (Adm)	03/02/2021	NFE nr 641752 ser 2 de Pellegrino Distribuidora de Autopecas Ltda	11.204,17	
0000002039	Pellegrino Distribuidora de Autopec	03/02/2021	NFE nr 641752 ser 2 de Pellegrino Distribuidora de Autopecas Ltda		11.204,17
TOTALS DO DIA				12.534,67	12.534,67
000000804	Uso e Consumo - (Adm)	04/02/2021	NFE nr 437148 ser 3 de Pellegrino Distribuidora de Autopecas Ltda	3.196,67	
4274875722	Pellegrino Distribuidora de Autopec	04/02/2021	NFE nr 437148 ser 3 de Pellegrino Distribuidora de Autopecas Ltda		3.196,67
000000804	Uso e Consumo - (Adm)	04/02/2021	NFE nr 642092 ser 2 de Pellegrino Distribuidora de Autopecas Ltda	14.147,60	
0000002039	Pellegrino Distribuidora de Autopec	04/02/2021	NFE nr 642092 ser 2 de Pellegrino Distribuidora de Autopecas Ltda		14.147,60
TOTALS DO DIA				17.344,27	17.344,27
000000804	Uso e Consumo - (Adm)	05/02/2021	NFE nr 198940 ser 1 de Auto Pecas Padre Cicero	548,31	
0000002034	Auto Pecas Padre Cicero	05/02/2021	NFE nr 198940 ser 1 de Auto Pecas Padre Cicero		548,31
000000804	Uso e Consumo - (Adm)	05/02/2021	NFE nr 437224 ser 3 de Pellegrino Distribuidora de Autopecas Ltda	1.209,36	
4274875722	Pellegrino Distribuidora de Autopec	05/02/2021	NFE nr 437224 ser 3 de Pellegrino Distribuidora de Autopecas Ltda		1.209,36
000000804	Uso e Consumo - (Adm)	05/02/2021	NFE nr 202511 ser 1 de Auto Peças Padre Cicero Ltda	1.685,93	
7496153362	Auto Peças Padre Cicero Ltda	05/02/2021	NFE nr 202511 ser 1 de Auto Peças Padre Cicero Ltda		1.685,93
000000804	Uso e Consumo - (Adm)	05/02/2021	NFE nr 642388 ser 2 de Pellegrino Distribuidora de Autopecas Ltda	6.411,05	
0000002039	Pellegrino Distribuidora de Autopec	05/02/2021	NFE nr 642388 ser 2 de Pellegrino Distribuidora de Autopecas Ltda		6.411,05
000000804	Uso e Consumo - (Adm)	05/02/2021	NFE nr 4769679 ser 1 de Auto Pecas Padre Cicero	5.951,34	
0000002034	Auto Pecas Padre Cicero	05/02/2021	NFE nr 4769679 ser 1 de Auto Pecas Padre Cicero		5.951,34
000000804	Uso e Consumo - (Adm)	05/02/2021	NFE nr 437366 ser 3 de Pellegrino Distribuidora de Autopecas Ltda	2.434,38	
4274875722	Pellegrino Distribuidora de Autopec	05/02/2021	NFE nr 437366 ser 3 de Pellegrino Distribuidora de Autopecas Ltda		2.434,38
TOTALS DO DIA				18.240,37	18.240,37
000000804	Uso e Consumo - (Adm)	06/02/2021	NFE nr 199405 ser 1 de Auto Pecas Padre Cicero	625,49	
0000002034	Auto Pecas Padre Cicero	06/02/2021	NFE nr 199405 ser 1 de Auto Pecas Padre Cicero		625,49
TOTALS DO DIA				625,49	625,49
000000804	Uso e Consumo - (Adm)	08/02/2021	NFE nr 437421 ser 3 de Pellegrino Distribuidora de Autopecas Ltda	1.394,60	
4274875722	Pellegrino Distribuidora de Autopec	08/02/2021	NFE nr 437421 ser 3 de Pellegrino Distribuidora de Autopecas Ltda		1.394,60
000000804	Uso e Consumo - (Adm)	08/02/2021	NFE nr 199613 ser 1 de Auto Pecas Padre Cicero	168,91	
0000002034	Auto Pecas Padre Cicero	08/02/2021	NFE nr 199613 ser 1 de Auto Pecas Padre Cicero		168,91
000000804	Uso e Consumo - (Adm)	08/02/2021	NFE nr 199697 ser 1 de Auto Pecas Padre Cicero	231,21	
0000002034	Auto Pecas Padre Cicero	08/02/2021	NFE nr 199697 ser 1 de Auto Pecas Padre Cicero		231,21
000000804	Uso e Consumo - (Adm)	08/02/2021	NFE nr 437614 ser 3 de Pellegrino Distribuidora de Autopecas Ltda	545,45	
4274875722	Pellegrino Distribuidora de Autopec	08/02/2021	NFE nr 437614 ser 3 de Pellegrino Distribuidora de Autopecas Ltda		545,45
000000804	Uso e Consumo - (Adm)	08/02/2021	NFE nr 642743 ser 2 de Pellegrino Distribuidora de Autopecas Ltda	7.347,82	
0000002039	Pellegrino Distribuidora de Autopec	08/02/2021	NFE nr 642743 ser 2 de Pellegrino Distribuidora de Autopecas Ltda		7.347,82
000000804	Uso e Consumo - (Adm)	08/02/2021	NFE nr 437621 ser 3 de Pellegrino Distribuidora de Autopecas Ltda	3.465,09	
4274875722	Pellegrino Distribuidora de Autopec	08/02/2021	NFE nr 437621 ser 3 de Pellegrino Distribuidora de Autopecas Ltda		3.465,09
TOTALS DO DIA				13.153,08	13.153,08
NFE nr 437666 ser 3 de Pellegrino Distribuidora de Autopecas Ltda					

LIVRO DIÁRIO

Empresa: JF LOCACOES DE VEICULOS E MAQUINAS LTDA
 CNPJ: 36.789.339/0001-66 IE: 126406987
 Endereço: AVENIDA GOVERNADOR LUIS ROCHA, 163 - SALA A
 Bairro: POTOSI
 Cidade: BALSAS - MA
 Folha: 00005 Livro: 00001

Emp.: 268
 Fone: (993)54131-52

CEP: 65.800-000
 Período: 01/01/2021 a 31/12/2021

Fls. Nº 190
 Proc. Nº 091
 Rubrica 10

Conta	Nome da Conta	Data	Histórico	Debito	Credito
000000804	Uso e Consumo - (Adm)	09/02/2021		1.197,74	
4274875722	Pellegrino Distribuidora de Autopec	09/02/2021	NFE nr 437666 ser 3 de Pellegrino Distribuidora de Autopecas Ltda		1.197,74
000000804	Uso e Consumo - (Adm)	09/02/2021	NFE nr 200037 ser 1 de Auto Pecas Padre Cicero	774,69	
000002034	Auto Pecas Padre Cicero	09/02/2021	NFE nr 200037 ser 1 de Auto Pecas Padre Cicero		774,69
000000804	Uso e Consumo - (Adm)	09/02/2021	NFE nr 200038 ser 1 de Auto Pecas Padre Cicero	1.788,99	
000002034	Auto Pecas Padre Cicero	09/02/2021	NFE nr 200038 ser 1 de Auto Pecas Padre Cicero		1.788,99
000000804	Uso e Consumo - (Adm)	09/02/2021	NFE nr 200054 ser 1 de Auto Pecas Padre Cicero	649,02	
000002034	Auto Pecas Padre Cicero	09/02/2021	NFE nr 200054 ser 1 de Auto Pecas Padre Cicero		649,02
000000804	Uso e Consumo - (Adm)	09/02/2021	NFE nr 200109 ser 1 de Auto Pecas Padre Cicero	241,08	
000002034	Auto Pecas Padre Cicero	09/02/2021	NFE nr 200109 ser 1 de Auto Pecas Padre Cicero		241,08
000000804	Uso e Consumo - (Adm)	09/02/2021	NFE nr 203638 ser 1 de Auto Peças Padre Cicero Ltda	2.808,97	
7496153362	Auto Peças Padre Cicero Ltda	09/02/2021	NFE nr 203638 ser 1 de Auto Peças Padre Cicero Ltda		2.808,97
000000804	Uso e Consumo - (Adm)	09/02/2021	NFE nr 437796 ser 3 de Pellegrino Distribuidora de Autopecas Ltda	1.264,51	
4274875722	Pellegrino Distribuidora de Autopec	09/02/2021	NFE nr 437796 ser 3 de Pellegrino Distribuidora de Autopecas Ltda		1.264,51
000000231	Mercadoria para Revenda	09/02/2021	NFE nr 643050 ser 2 de Pellegrino Distribuidora de Autopecas Ltda	3.862,71	
000000804	Uso e Consumo - (Adm)	09/02/2021	NFE nr 643050 ser 2 de Pellegrino Distribuidora de Autopecas Ltda	7.242,05	
000002039	Pellegrino Distribuidora de Autopec	09/02/2021	NFE nr 643050 ser 2 de Pellegrino Distribuidora de Autopecas Ltda		11.104,76
TOTALS DO DIA				19.829,76	19.829,76
000000804	Uso e Consumo - (Adm)	10/02/2021	NFE nr 4773947 ser 1 de Auto Pecas Padre Cicero	3.960,00	
000002034	Auto Pecas Padre Cicero	10/02/2021	NFE nr 4773947 ser 1 de Auto Pecas Padre Cicero		3.960,00
000000804	Uso e Consumo - (Adm)	10/02/2021	NFE nr 742096 ser 3 de Pellegrino Distribuidora de Autopecas Ltda	9.618,64	
000002039	Pellegrino Distribuidora de Autopec	10/02/2021	NFE nr 742096 ser 3 de Pellegrino Distribuidora de Autopecas Ltda		9.618,64
000000804	Uso e Consumo - (Adm)	10/02/2021	NFE nr 437864 ser 3 de Pellegrino Distribuidora de Autopecas Ltda	932,95	
4274875722	Pellegrino Distribuidora de Autopec	10/02/2021	NFE nr 437864 ser 3 de Pellegrino Distribuidora de Autopecas Ltda		932,95
000000804	Uso e Consumo - (Adm)	10/02/2021	NFE nr 437983 ser 3 de Pellegrino Distribuidora de Autopecas Ltda	1.871,22	
4274875722	Pellegrino Distribuidora de Autopec	10/02/2021	NFE nr 437983 ser 3 de Pellegrino Distribuidora de Autopecas Ltda		1.871,22
000000804	Uso e Consumo - (Adm)	10/02/2021	NFE nr 643367 ser 2 de Pellegrino Distribuidora de Autopecas Ltda	253,74	
000002039	Pellegrino Distribuidora de Autopec	10/02/2021	NFE nr 643367 ser 2 de Pellegrino Distribuidora de Autopecas Ltda		253,74
000000804	Uso e Consumo - (Adm)	10/02/2021	NFE nr 643386 ser 2 de Pellegrino Distribuidora de Autopecas Ltda	9.223,01	
000002039	Pellegrino Distribuidora de Autopec	10/02/2021	NFE nr 643386 ser 2 de Pellegrino Distribuidora de Autopecas Ltda		9.223,01
TOTALS DO DIA				25.859,56	25.859,56
000000804	Uso e Consumo - (Adm)	11/02/2021	NFE nr 438110 ser 3 de Pellegrino Distribuidora de Autopecas Ltda	413,55	
4274875722	Pellegrino Distribuidora de Autopec	11/02/2021	NFE nr 438110 ser 3 de Pellegrino Distribuidora de Autopecas Ltda		413,55
000000804	Uso e Consumo - (Adm)	11/02/2021	NFE nr 643705 ser 2 de Pellegrino Distribuidora de Autopecas Ltda	16.921,76	
000002039	Pellegrino Distribuidora de Autopec	11/02/2021	NFE nr 643705 ser 2 de Pellegrino Distribuidora de Autopecas Ltda		16.921,76
000000804	Uso e Consumo - (Adm)	11/02/2021	NFE nr 438238 ser 3 de Pellegrino Distribuidora de Autopecas Ltda	2.116,24	
4274875722	Pellegrino Distribuidora de Autopec	11/02/2021	NFE nr 438238 ser 3 de Pellegrino Distribuidora de Autopecas Ltda		2.116,24
TOTALS DO DIA				19.451,55	19.451,55
000000804	Uso e Consumo - (Adm)	12/02/2021	NFE nr 438299 ser 3 de Pellegrino Distribuidora de Autopecas Ltda	2.227,19	
4274875722	Pellegrino Distribuidora de Autopec	12/02/2021	NFE nr 438299 ser 3 de Pellegrino Distribuidora de Autopecas Ltda		2.227,19
000000804	Uso e Consumo - (Adm)	12/02/2021	NFE nr 644058 ser 2 de Pellegrino Distribuidora de Autopecas Ltda	8.433,76	
000002039	Pellegrino Distribuidora de Autopec	12/02/2021	NFE nr 644058 ser 2 de Pellegrino Distribuidora de Autopecas Ltda		8.433,76
000000804	Uso e Consumo - (Adm)	12/02/2021	NFE nr 438470 ser 3 de Pellegrino Distribuidora de Autopecas Ltda	1.590,07	
4274875722	Pellegrino Distribuidora de Autopec	12/02/2021	NFE nr 438470 ser 3 de Pellegrino Distribuidora de Autopecas Ltda		1.590,07
TOTALS DO DIA				12.251,02	12.251,02
000000804	Uso e Consumo - (Adm)	15/02/2021	NFE nr 644165 ser 2 de Pellegrino Distribuidora de Autopecas Ltda	5.104,15	
000002039	Pellegrino Distribuidora de Autopec	15/02/2021	NFE nr 644165 ser 2 de Pellegrino Distribuidora de Autopecas Ltda		5.104,15
000000804	Uso e Consumo - (Adm)	15/02/2021	NFE nr 201713 ser 1 de Auto Pecas Padre Cicero	207,86	
000002034	Auto Pecas Padre Cicero	15/02/2021	NFE nr 201713 ser 1 de Auto Pecas Padre Cicero		207,86
000000804	Uso e Consumo - (Adm)	15/02/2021	NFE nr 644215 ser 2 de Pellegrino Distribuidora de Autopecas Ltda	1.420,63	
000002039	Pellegrino Distribuidora de Autopec	15/02/2021	NFE nr 644215 ser 2 de Pellegrino Distribuidora de Autopecas Ltda		1.420,63
000000804	Uso e Consumo - (Adm)	15/02/2021	NFE nr 644310 ser 2 de Pellegrino Distribuidora de Autopecas Ltda	2.733,79	
000002039	Pellegrino Distribuidora de Autopec	15/02/2021	NFE nr 644310 ser 2 de Pellegrino Distribuidora de Autopecas Ltda		2.733,79
000000804	Uso e Consumo - (Adm)	15/02/2021	NFE nr 644326 ser 2 de Pellegrino Distribuidora de Autopecas Ltda	23.416,73	
000002039	Pellegrino Distribuidora de Autopec	15/02/2021	NFE nr 644326 ser 2 de Pellegrino Distribuidora de Autopecas Ltda		23.416,73
000000804	Uso e Consumo - (Adm)	15/02/2021	NFE nr 438660 ser 3 de Pellegrino Distribuidora de Autopecas Ltda	2.360,25	
4274875722	Pellegrino Distribuidora de Autopec	15/02/2021	NFE nr 438660 ser 3 de Pellegrino Distribuidora de Autopecas Ltda		2.360,25
TOTALS DO DIA				35.243,41	35.243,41
000000804	Uso e Consumo - (Adm)	16/02/2021	NFE nr 438701 ser 3 de Pellegrino Distribuidora de Autopecas Ltda	1.129,52	
4274875722	Pellegrino Distribuidora de Autopec	16/02/2021	NFE nr 438701 ser 3 de Pellegrino Distribuidora de Autopecas Ltda		1.129,52
000000804	Uso e Consumo - (Adm)	16/02/2021	NFE nr 202089 ser 1 de Auto Pecas Padre Cicero	4.120,41	
000002034	Auto Pecas Padre Cicero	16/02/2021	NFE nr 202089 ser 1 de Auto Pecas Padre Cicero		4.120,41
000000804	Uso e Consumo - (Adm)	16/02/2021	NFE nr 644504 ser 2 de Pellegrino Distribuidora de Autopecas Ltda	7.998,06	
000002039	Pellegrino Distribuidora de Autopec	16/02/2021	NFE nr 644504 ser 2 de Pellegrino Distribuidora de Autopecas Ltda		7.998,06
TOTALS DO DIA				13.247,99	13.247,99
000000804	Uso e Consumo - (Adm)	17/02/2021	NFE nr 207360 ser 1 de Auto Peças Padre Cicero Ltda	4.885,04	
7496153362	Auto Peças Padre Cicero Ltda	17/02/2021	NFE nr 207360 ser 1 de Auto Peças Padre Cicero Ltda		4.885,04
000000804	Uso e Consumo - (Adm)	17/02/2021	NFE nr 644791 ser 2 de Pellegrino Distribuidora de Autopecas Ltda	1.463,32	
000002039	Pellegrino Distribuidora de Autopec	17/02/2021	NFE nr 644791 ser 2 de Pellegrino Distribuidora de Autopecas Ltda		1.463,32
000000804	Uso e Consumo - (Adm)	17/02/2021	NFE nr 644799 ser 2 de Pellegrino Distribuidora de Autopecas Ltda	7.142,29	
000002039	Pellegrino Distribuidora de Autopec	17/02/2021	NFE nr 644799 ser 2 de Pellegrino Distribuidora de Autopecas Ltda		7.142,29

LIVRO DIÁRIO

Empresa: JF LOCACOES DE VEICULOS E MAQUINAS LTDA
 CNPJ: 36.789.339/0001-66 IE: 126406987
 Endereço: AVENIDA GOVERNADOR LUIS ROCHA, 163 - SALA A
 Bairro: POTOSI
 Cidade: BALSAS - MA
 Folha: 00006 Livro: 00001

Emp.: 268
 Fone: (993)54131-52

CEP: 65.800-000
 Período: 01/01/2021 a 31/12/2021

Fls. Nº 191
 Proc. Nº 021
 Rubrica 11

Conta	Nome da Conta	Data	Histórico	Debito	Credito
000000804	Uso e Consumo - (Adm)	17/02/2021	NFE nr 438950 ser 3 de Pellegrino Distribuidora de Autopecas Ltda	4.951,80	
4274875722	Pellegrino Distribuidora de Autopec	17/02/2021	NFE nr 438950 ser 3 de Pellegrino Distribuidora de Autopecas Ltda		4.951,80
TOTAIS DO DIA				18.442,45	18.442,45
000000804	Uso e Consumo - (Adm)	18/02/2021	NFE nr 439008 ser 3 de Pellegrino Distribuidora de Autopecas Ltda	233,87	
4274875722	Pellegrino Distribuidora de Autopec	18/02/2021	NFE nr 439008 ser 3 de Pellegrino Distribuidora de Autopecas Ltda		233,87
000000804	Uso e Consumo - (Adm)	18/02/2021	NFE nr 4784353 ser 1 de Auto Pecas Padre Cicero	3.787,53	
000002034	Auto Pecas Padre Cicero	18/02/2021	NFE nr 4784353 ser 1 de Auto Pecas Padre Cicero		3.787,53
000000804	Uso e Consumo - (Adm)	18/02/2021	NFE nr 439141 ser 3 de Pellegrino Distribuidora de Autopecas Ltda	366,56	
4274875722	Pellegrino Distribuidora de Autopec	18/02/2021	NFE nr 439141 ser 3 de Pellegrino Distribuidora de Autopecas Ltda		366,56
000000804	Uso e Consumo - (Adm)	18/02/2021	NFE nr 645038 ser 2 de Pellegrino Distribuidora de Autopecas Ltda	3.753,92	
000002039	Pellegrino Distribuidora de Autopec	18/02/2021	NFE nr 645038 ser 2 de Pellegrino Distribuidora de Autopecas Ltda		3.753,92
000000804	Uso e Consumo - (Adm)	18/02/2021	NFE nr 645047 ser 2 de Pellegrino Distribuidora de Autopecas Ltda	990,23	
000002039	Pellegrino Distribuidora de Autopec	18/02/2021	NFE nr 645047 ser 2 de Pellegrino Distribuidora de Autopecas Ltda		990,23
000000804	Uso e Consumo - (Adm)	18/02/2021	NFE nr 645090 ser 2 de Pellegrino Distribuidora de Autopecas Ltda	10.710,34	
000002039	Pellegrino Distribuidora de Autopec	18/02/2021	NFE nr 645090 ser 2 de Pellegrino Distribuidora de Autopecas Ltda		10.710,34
000000804	Uso e Consumo - (Adm)	18/02/2021	NFE nr 745092 ser 3 de Pellegrino Distribuidora de Autopecas Ltda	9.261,80	
000002039	Pellegrino Distribuidora de Autopec	18/02/2021	NFE nr 745092 ser 3 de Pellegrino Distribuidora de Autopecas Ltda		9.261,80
TOTAIS DO DIA				29.104,25	29.104,25
000000804	Uso e Consumo - (Adm)	19/02/2021	NFE nr 439229 ser 3 de Pellegrino Distribuidora de Autopecas Ltda	1.576,30	
4274875722	Pellegrino Distribuidora de Autopec	19/02/2021	NFE nr 439229 ser 3 de Pellegrino Distribuidora de Autopecas Ltda		1.576,30
000000804	Uso e Consumo - (Adm)	19/02/2021	NFE nr 202863 ser 1 de Auto Pecas Padre Cicero	1.522,92	
000002034	Auto Pecas Padre Cicero	19/02/2021	NFE nr 202863 ser 1 de Auto Pecas Padre Cicero		1.522,92
000000804	Uso e Consumo - (Adm)	19/02/2021	NFE nr 439395 ser 3 de Pellegrino Distribuidora de Autopecas Ltda	2.828,61	
4274875722	Pellegrino Distribuidora de Autopec	19/02/2021	NFE nr 439395 ser 3 de Pellegrino Distribuidora de Autopecas Ltda		2.828,61
000000804	Uso e Consumo - (Adm)	19/02/2021	NFE nr 645384 ser 2 de Pellegrino Distribuidora de Autopecas Ltda	12.388,99	
000002039	Pellegrino Distribuidora de Autopec	19/02/2021	NFE nr 645384 ser 2 de Pellegrino Distribuidora de Autopecas Ltda		12.388,99
TOTAIS DO DIA				18.316,82	18.316,82
000000804	Uso e Consumo - (Adm)	22/02/2021	NFE nr 203549 ser 1 de Auto Pecas Padre Cicero	458,65	
000002034	Auto Pecas Padre Cicero	22/02/2021	NFE nr 203549 ser 1 de Auto Pecas Padre Cicero		458,65
000000804	Uso e Consumo - (Adm)	22/02/2021	NFE nr 645711 ser 2 de Pellegrino Distribuidora de Autopecas Ltda	14.676,86	
000002039	Pellegrino Distribuidora de Autopec	22/02/2021	NFE nr 645711 ser 2 de Pellegrino Distribuidora de Autopecas Ltda		14.676,86
TOTAIS DO DIA				15.135,51	15.135,51
000000804	Uso e Consumo - (Adm)	23/02/2021	NFE nr 439613 ser 3 de Pellegrino Distribuidora de Autopecas Ltda	230,53	
4274875722	Pellegrino Distribuidora de Autopec	23/02/2021	NFE nr 439613 ser 3 de Pellegrino Distribuidora de Autopecas Ltda		230,53
000000804	Uso e Consumo - (Adm)	23/02/2021	NFE nr 439630 ser 3 de Pellegrino Distribuidora de Autopecas Ltda	2.493,41	
4274875722	Pellegrino Distribuidora de Autopec	23/02/2021	NFE nr 439630 ser 3 de Pellegrino Distribuidora de Autopecas Ltda		2.493,41
000000804	Uso e Consumo - (Adm)	23/02/2021	NFE nr 645790 ser 2 de Pellegrino Distribuidora de Autopecas Ltda	1.625,30	
000002039	Pellegrino Distribuidora de Autopec	23/02/2021	NFE nr 645790 ser 2 de Pellegrino Distribuidora de Autopecas Ltda		1.625,30
000000804	Uso e Consumo - (Adm)	23/02/2021	NFE nr 645817 ser 2 de Pellegrino Distribuidora de Autopecas Ltda	297,20	
000002039	Pellegrino Distribuidora de Autopec	23/02/2021	NFE nr 645817 ser 2 de Pellegrino Distribuidora de Autopecas Ltda		297,20
000000804	Uso e Consumo - (Adm)	23/02/2021	NFE nr 646006 ser 2 de Pellegrino Distribuidora de Autopecas Ltda	8.789,68	
000002039	Pellegrino Distribuidora de Autopec	23/02/2021	NFE nr 646006 ser 2 de Pellegrino Distribuidora de Autopecas Ltda		8.789,68
TOTAIS DO DIA				13.436,12	13.436,12
000000804	Uso e Consumo - (Adm)	24/02/2021	NFE nr 646320 ser 2 de Pellegrino Distribuidora de Autopecas Ltda	10.899,92	
000002039	Pellegrino Distribuidora de Autopec	24/02/2021	NFE nr 646320 ser 2 de Pellegrino Distribuidora de Autopecas Ltda		10.899,92
TOTAIS DO DIA				10.899,92	10.899,92
000000804	Uso e Consumo - (Adm)	25/02/2021	NFE nr 440065 ser 3 de Pellegrino Distribuidora de Autopecas Ltda	1.568,58	
4274875722	Pellegrino Distribuidora de Autopec	25/02/2021	NFE nr 440065 ser 3 de Pellegrino Distribuidora de Autopecas Ltda		1.568,58
000000804	Uso e Consumo - (Adm)	25/02/2021	NFE nr 440241 ser 3 de Pellegrino Distribuidora de Autopecas Ltda	2.556,84	
4274875722	Pellegrino Distribuidora de Autopec	25/02/2021	NFE nr 440241 ser 3 de Pellegrino Distribuidora de Autopecas Ltda		2.556,84
000000804	Uso e Consumo - (Adm)	25/02/2021	NFE nr 646633 ser 2 de Pellegrino Distribuidora de Autopecas Ltda	9.461,70	
000002039	Pellegrino Distribuidora de Autopec	25/02/2021	NFE nr 646633 ser 2 de Pellegrino Distribuidora de Autopecas Ltda		9.461,70
TOTAIS DO DIA				13.587,12	13.587,12
000000804	Uso e Consumo - (Adm)	26/02/2021	NFE nr 440261 ser 3 de Pellegrino Distribuidora de Autopecas Ltda	1.269,84	
4274875722	Pellegrino Distribuidora de Autopec	26/02/2021	NFE nr 440261 ser 3 de Pellegrino Distribuidora de Autopecas Ltda		1.269,84
000000804	Uso e Consumo - (Adm)	26/02/2021	NFE nr 440436 ser 3 de Pellegrino Distribuidora de Autopecas Ltda	479,10	
4274875722	Pellegrino Distribuidora de Autopec	26/02/2021	NFE nr 440436 ser 3 de Pellegrino Distribuidora de Autopecas Ltda		479,10
000000804	Uso e Consumo - (Adm)	26/02/2021	NFE nr 646929 ser 2 de Pellegrino Distribuidora de Autopecas Ltda	15.112,09	
000002039	Pellegrino Distribuidora de Autopec	26/02/2021	NFE nr 646929 ser 2 de Pellegrino Distribuidora de Autopecas Ltda		15.112,09
TOTAIS DO DIA				16.861,03	16.861,03
TOTAIS DO MES				349.491,97	349.491,97
000000804	Uso e Consumo - (Adm)	01/03/2021	NFE nr 440516 ser 3 de Pellegrino Distribuidora de Autopecas Ltda	3.262,81	
000000804	Uso e Consumo - (Adm)	01/03/2021	NFE nr 647054 ser 2 de Pellegrino Distribuidora de Autopecas Ltda	9.235,39	
000000804	Uso e Consumo - (Adm)	01/03/2021	NFE nr 647220 ser 2 de Pellegrino Distribuidora de Autopecas Ltda	3.188,77	
000000804	Uso e Consumo - (Adm)	01/03/2021	NFE nr 647245 ser 2 de Pellegrino Distribuidora de Autopecas Ltda	11.208,18	
000000804	Uso e Consumo - (Adm)	01/03/2021	NFE nr 205544 ser 1 de Auto Pecas Padre Cicero	1.247,30	
4274875722	Pellegrino Distribuidora de Autopec	01/03/2021	NFE nr 440516 ser 3 de Pellegrino Distribuidora de Autopecas Ltda		3.262,81
000002039	Pellegrino Distribuidora de Autopec	01/03/2021	NFE nr 647054 ser 2 de Pellegrino Distribuidora de Autopecas Ltda		9.235,39
000002039	Pellegrino Distribuidora de Autopec	01/03/2021	NFE nr 647220 ser 2 de Pellegrino Distribuidora de Autopecas Ltda		3.188,77
000002039	Pellegrino Distribuidora de Autopec	01/03/2021	NFE nr 647245 ser 2 de Pellegrino Distribuidora de Autopecas Ltda		11.208,18
			NFE nr 205544 ser 1 de Auto Pecas Padre Cicero		