

Fls. Nº uu2
Proc. Nº _____
Rubrica Ø

HABILITAÇÃO

DISTRIBUIDORA
STELLA

**PREFEITURA MUNICIPAL DE BALSAS****SECRETARIA MUNICIPAL DE FINANÇAS, PLANEJAMENTO E****DADOS CADASTRAIS DO CONTRIBUINTE**Proc. Nº
Rubrica

223

DADOS GERAIS

TIPO DE PESSOA:	JURÍDICA	CNPJ:	14496361000185
NOME EMPRESARIAL:	DISTRIBUIDORA STELLA EIRELI		
TÍTULO DO ESTABELECIMENTO:	ELETRO & CIA		
INSCRIÇÃO MUNICIPAL:	1200005921	SITUAÇÃO CADASTRAL:	Ativo
NATUREZA JURÍDICA:	2305 - Empresa Individual de Responsabilidade Limitada (de Natureza Empresária)		
CBO:			
DOC. CONSTITUIÇÃO:	CONTRATO SOCIAL	ÚLT. ATUAL. CONTR.	10/07/2020
ÓRGÃO DE REGISTRO:	JUNTA COMERCIAL -	NIRE:	21600137926
CAPITAL SOCIAL:	120.000,00	INSCRIÇÃO ESTADUAL:	123704758
REG. TRIBUTÁRIO:	Simple Nacional	TIPO ESTABELECIMENTO:	Sede / Matriz
SUBSTITUTO TRIBUTÁRIO:	N?O	REGIME PAGAMENTO:	DE COMPETENCIA
INSCR. MUNIC. PRINCIPAL:	SIM	TIPO ENQUADRAMENTO:	ME
LIVRO:		DATA DO REGISTRO:	21/10/2011
ATV. LICENCIADA VINCULADA:	FOLHA:		
	INDÚSTRIAS; CONSTRUTORAS; EMPREITEIRAS INCORPORADORAS		
TIPO PORTE:	MICRO EMPRESA		

ENDEREÇOS**ENDEREÇO ESTABELECIMENTO**

TIPO DE LOCALIZAÇÃO:	ZONA URBANA	USO DO IMÓVEL:	ALUGADO
TIPO DE IMÓVEL:	COMERCIAL	INSC. IMOBILIÁRIA:	000009711
CIDADE/UF:	BALSAS / MA	NÚMERO:	610
ENDEREÇO:	SANTO ANTONIO	CEP:	65800000
COMPLEMENTO:		BAIRRO:	CENTRO
POVOADO:		ZONA RURAL:	
CCIR:		NIRF:	
DATUM REFERÊNCIA:		LATITUDE:	
LONGITUDE:			

ENDEREÇO CORRESPONDÊNCIA

CIDADE/UF:	BALSAS / MA	NÚMERO:	610
ENDEREÇO:	SANTO ANTONIO	CEP:	65800000
COMPLEMENTO:		BAIRRO:	CENTRO

CONTATOS

TIPO DE CONTATO	DESCRIÇÃO
E-MAIL	lojamegatoner@gmail.com
TELEFONE	(99) 3541-4014

ATIVIDADES DESENVOLVIDAS**OBJETO SOCIAL**

COMÉRCIO VAREJISTA ESPECIALIZADO DE EQUIPAMENTOS E SUPRIMENTOS DE INFORMÁTICA;SERVICO DE TRANSPORTE DE PASSAGEIROS - LOCAÇAO DE AUTOMOVEIS COM MOTORISTA;LOCAÇAO DE AUTOMOVEIS SEM

FORMA DE ATUAÇÃO

Estabelecimento Fixo

Fls. Nº 1111
Proc. Nº _____
Rubrica _____**LISTA DE ATIVIDADES**

CÓDIGO CNAE	DESCRIÇÃO	PRINCIPAL
475120100	COMÉRCIO VAREJISTA ESPECIALIZADO DE EQUIPAMENTOS E	SIM
492300200	SERVICO DE TRANSPORTE DE PASSAGEIROS - LOCAÇAO DE AUTOMOVEIS	
771100000	LOCAÇAO DE AUTOMOVEIS SEM CONDUTOR	
492480000	TRANSPORTE ESCOLAR	
475120200	RECARGA DE CARTUCHOS PARA EQUIPAMENTOS DE INFORMÁTICA	
432230200	INSTALACAO E MANUTENCAO DE SISTEMAS CENTRAIS DE AR	
475390000	COMERCIO VAREJISTA ESPECIALIZADO DE ELETRODOMESTICOS E	
432910400	MONTAGEM E INSTALACAO DE SISTEMAS E EQUIPAMENTOS DE	
475210000	COMERCIO VAREJISTA ESPECIALIZADO DE EQUIPAMENTOS DE TELEFONIA	
475470100	COMERCIO VAREJISTA DE MOVEIS	
476100300	COMERCIO VAREJISTA DE ARTIGOS DE PAPELARIA	
476100100	COMERCIO VAREJISTA DE LIVROS	
476360200	COMERCIO VAREJISTA DE ARTIGOS ESPORTIVOS	
141340200	CONFECÇAO, SOB MEDIDA, DE ROUPAS PROFISSIONAIS	
181300100	IMPRESSAO DE MATERIAL PARA USO PUBLICITARIO	
310120000	FABRICACAO DE MOVEIS COM PREDOMINANCIA DE MADEIRA	
453070500	COMERCIO A VAREJO DE PNEUMATICOS E CAMARAS-DE-AR	
463710400	COMERCIO ATACADISTA DE PAES, BOLOS, BISCOITOS E SIMILARES	
464780100	COMERCIO ATACADISTA DE ARTIGOS DE ESCRITORIO E DE PAPELARIA	
464940800	COMERCIO ATACADISTA DE PRODUTOS DE HIGIENE, LIMPEZA E	
468180500	COMERCIO ATACADISTA DE LUBRIFICANTES	
471210000	COMERCIO VAREJISTA DE MERCADORIAS EM GERAL, COM	
472110200	PADARIA E CONFEITARIA COM PREDOMINANCIA DE REVENDA	
473260000	COMERCIO VAREJISTA DE LUBRIFICANTES	
474409900	COMERCIO VAREJISTA DE MATERIAIS DE CONSTRUCAO EM GERAL	
475550200	COMERCIO VAREJISTA DE ARTIGOS DE ARMARINHO	
464270200	COMERCIO ATACADISTA DE ROUPAS E ACESSORIOS PARA USO	
478140000	COMERCIO VAREJISTA DE ARTIGOS DO VESTUARIO E ACESSORIOS	
331470900	MANUTENCAO E REPARACAO DE MAQUINAS DE ESCREVER, CALCULAR E	
181210000	IMPRESSAO DE MATERIAL DE SEGURANCA	
478900800	COMERCIO VAREJISTA DE ARTIGOS FOTOGRAFICOS E PARA FILMAGEM	
472290100	COMERCIO VAREJISTA DE CARNES - ACOUGUES	
475550300	COMERCIO VAREJISTA DE ARTIGOS DE CAMA, MESA E BANHO	
478900700	COMERCIO VAREJISTA DE EQUIPAMENTOS PARA ESCRITORIO	
464780200	COMERCIO ATACADISTA DE LIVROS, JORNAIS E OUTRAS PUBLICACOES	
472370000	COMERCIO VAREJISTA DE BEBIDAS	
474150000	COMERCIO VAREJISTA DE TINTAS E MATERIAIS PARA PINTURA	
476360100	COMERCIO VAREJISTA DE BRINQUEDOS E ARTIGOS RECREATIVOS	
181309900	IMPRESSAO DE MATERIAL PARA OUTROS USOS	
472110300	COMERCIO VAREJISTA DE LATICINIOS E FRIOS	

REPRESENTANTES E QSAFls. Nº 445**REPRESENTANTES DA EMPRESA**

Proc. Nº

RESPONSABILIDADE	CPF/CNPJ	NOME/RAZÃO SOCIAL
Legal	97353230363	IVANILDE BARROS MAIA
Contábil	24879257000123	L S SOUSA CONTABILIDADE E CONSULTORIA - ME

QUADRO SOCIETÁRIO/INTEGRANTES

CPF/CNPJ	NOME	QUALIFICAÇÃO	PARTICIPAÇÃO
97353230363	IVANILDE BARROS MAIA	sócio	100%

ÁREA/HORÁRIO FUNCIONAMENTO**IDENTIFICAÇÃO DO SOLO E DA ATIVIDADE**

ÁREA FÍSICA OCUPADA:	49,56m ²	QTD. DE SALAS:	1
----------------------	---------------------	----------------	---

QUADRAS E CINEMAS

QUANTIDADE DE QUADRAS:	0
QUANTIDADE DE CINEMAS:	0

HORÁRIOS DE FUNCIONAMENTO

Segunda-Feira	de 08:00 até 18:00(hh:mm)
Terça-Feira	de 08:00 até 18:00(hh:mm)
Quarta-Feira	de 08:00 até 18:00(hh:mm)
Quinta-Feira	de 08:00 até 18:00(hh:mm)
Sexta-Feira	de 08:00 até 18:00(hh:mm)
Sábado	de 08:00 até 12:00(hh:mm)

Local: BALSAS / MA, 28/02/2023

CPF/CNPJ: 14496361000185
Nome/Razão: DISTRIBUIDORA STELLA EIRELI**Contribuinte****Servidor**



Fls. Nº 266
Proc. Nº _____
Rubrica _____

PREFEITURA DE BALSAS
SECRETARIA MUNICIPAL DE FINANÇAS,
PLANEJAMENTO E GESTÃO TRIBUTÁRIA
Rua Professor Joca Rêgo, N°121, Centro – Balsas (MA)
CNPJ: 06.441.430/0001- 25



CERTIDÃO NEGATIVA DE DÉBITOS – CND

Número: 00001191282022

Data de expedição: 13/12/2022 09:51:13

A Prefeitura do Município de Balsas – MA, por intermédio do departamento de arrecadação, CERTIFICA que o contribuinte **DISTRIBUIDORA STELLA EIRELI** que possui o CNPJ **14.496.361/0001-85** abaixo qualificado, encontra-se em situação regular perante a FAZENDA PÚBLICA MUNICIPAL, não constando débitos referentes a Tributos municipais, inscritos ou não em Dívida Ativa, até a presente data.

Reserva-se o direito de a Fazenda Pública Municipal cobrar dívidas posteriormente comprovadas, hipótese prevista no Código Tributário Municipal.

DADOS DA EMPRESA:

CNPJ: 14.496.361/0001-85

Razão Social: DISTRIBUIDORA STELLA EIRELI

Endereço: Rua SANTO ANTONIO

Número: 610

Município: BALSAS

Bairro: CENTRO

Estado: MA

Regime tributário:

SIMPLES NACIONAL

Data de início de atividade:

21/10/2011

Código de validação: 33C5212D23155171DCF8333D716E9787

Data de validade da certidão: 13/03/2023

Finalidade: PARA FINS DE REGULARIDADE FISCAL

**ATO CONSTITUTIVO E CONSOLIDACAO
POR TRANSFORMAÇÃO DE EMPRESÁRIO INDIVIDUAL EM EMPRESA INDIVIDUAL DE
RESPONSABILIDADE LTDA SOB O NOME EMPRESARIO DE
DISTRIBUIDORA STELLA EIRELI**

Fis. Nº 2667
 Proc. Nº _____
 Rubrica P

IVANILDE BARROS MAIA, brasileira, casada, data de nascimento 05/10/1984, natural da cidade de Riachão/MA, empresária, sexo feminino, filha de Luiz Jardim Barros e de Ercilia do Nascimento Barros, registrado sob o RG nº 018029832001-9 SESP/MA, registrado no CPF nº 973.532.303-63, residente e domiciliado na Rua Luís Gomes, nº 375, Bairro Açucena, nesta cidade de Balsas, estado do Maranhão, Cep. 65.800-000, Empresário, com sede na Rua Santo Antonio, nº 610, Bairro Centro, nesta cidade de Balsas, estado do Maranhão, Cep. 65.800-000 inscrito na Junta Comercial do Estado do Maranhão – JUCEMA, sob o NIRE 21800242782 e no CNPJ sob nº 14.496.361/0001-85, ora transforma seu registro de EMPRESÁRIO em EMPRESA INDIVIDUAL DE RESPONSABILIDADE LIMITADA, a qual se regerá, doravante, pelo presente ATO CONSTITUTIVO:

Cláusula Primeira – Fica Transformada a firma empresaria em Empresa Individual de Responsabilidade Limitada, sob o nome empresarial **DISTRIBUIDORA STELLA EIRELI**, com sub-rogação de todos os direitos e obrigações pertinentes.

Cláusula Segunda – A empresa girará sob o nome empresarial **DISTRIBUIDORA STELLA EIRELI**, e com o nome fantasia de **ELETRO & CIA**.

Cláusula terceira – A empresa tem sede Rua Santo Antonio, nº 610, Bairro Centro, nesta cidade de Balsas, estado do Maranhão, Cep. 65.800-000.

Cláusula Quarta – A empresa poderá estabelecer filial, agencias ou sucursais em qualquer ponto do território nacional ou fora dele, mediante alteração assinada pelo titular da empresa.

Cláusula Quinta – O objeto da empresa é.

4751-2/01-Comércio varejista especializado de equipamentos e suprimentos de informática

Atividades Secundárias:

1413-4/02 - Confeção, sob medida, de roupas profissionais

1812-1/00 - Impressão de material de segurança

1813-0/01 - Impressão de material para uso publicitário

1813-0/99 - Impressão de material para outros usos

3101-2/00 - Fabricação de móveis com predominância de madeira

3314-7/09 - Manutenção e reparação de máquinas de escrever, calcular e de outros equipamentos não-eletrônicos para escritório

4322-3/02 - Instalação e manutenção de sistemas centrais de ar condicionado, de ventilação e refrigeração

4329-1/04 - Montagem e instalação de sistemas e equipamentos de iluminação e sinalização em vias públicas, portos e aeroportos

4530-7/05 - Comércio a varejo de pneumáticos e câmaras-de-ar

4637-1/04 - Comércio atacadista de pães, bolos, biscoitos e similares

4642-7/02 - Comércio atacadista de roupas e acessórios para uso profissional e de segurança do trabalho

4647-8/01 - Comércio atacadista de artigos de escritório e de papelaria

4647-8/02 - Comércio atacadista de livros, jornais e outras publicações

4649-4/08 - Comércio atacadista de produtos de higiene, limpeza e conservação domiciliar

4681-8/05 - Comércio atacadista de lubrificantes

**ATO CONSTITUTIVO E CONSOLIDACAO
POR TRANSFORMAÇÃO DE EMPRESÁRIO INDIVIDUAL EM EMPRESA INDIVIDUAL DE
RESPONSABILIDADE LTDA SOB O NOME EMPRESARIO DE
DISTRIBUIDORA STELLA EIRELI**

Fls. Nº 248
Proc. Nº _____
Rubrica _____

- 4712-1/00 - Comércio varejista de mercadorias em geral, com predominância de produtos alimentícios - minimercados, mercearias e armazéns
- 4721-1/02 - Padaria e confeitaria com predominância de revenda
- 4721-1/03 - Comércio varejista de laticínios e frios
- 4722-9/01 - Comércio varejista de carnes - açougues
- 4723-7/00 - Comércio varejista de bebidas
- 4732-6/00 - Comércio varejista de lubrificantes
- 4741-5/00 - Comércio varejista de tintas e materiais para pintura
- 4744-0/99 - Comércio varejista de materiais de construção em geral
- 4751-2/02 - Recarga de cartuchos para equipamentos de informática
- 4752-1/00 - Comércio varejista especializado de equipamentos de telefonia e comunicação
- 4753-9/00 - Comércio varejista especializado de eletrodomésticos e equipamentos de áudio e vídeo
- 4754-7/01 - Comércio varejista de móveis
- 4755-5/02 - Comercio varejista de artigos de armarinho
- 4755-5/03 - Comercio varejista de artigos de cama, mesa e banho
- 4761-0/01 - Comércio varejista de livros
- 4761-0/03 - Comércio varejista de artigos de papelaria
- 4763-6/01 - Comércio varejista de brinquedos e artigos recreativos
- 4763-6/02 - Comércio varejista de artigos esportivos
- 4781-4/00 - Comércio varejista de artigos do vestuário e acessórios
- 4789-0/07 - Comércio varejista de equipamentos para escritório
- 4789-0/08 - Comércio varejista de artigos fotográficos e para filmagem
- 4923-0/02 - Serviço de transporte de passageiros - locação de automóveis com motorista
- 4924-8/00 - Transporte escolar
- 7711-0/00 - Locação de automóveis sem condutor

Cláusula Sexta – O encerramento do exercício dar-se-á em 31 de dezembro de cada ano.

Cláusula Sétima – Fica alterado o capital social de R\$ 100.000,00 (Cem Mil reais), já integralizado, para 120.000,00 (Cento e Vinte Mil reais), onde a diferença de 20.000,00 (Vinte Mil Reais), será subscrita e integralizada, neste ato, em moeda corrente do país.

Cláusula Oitava – A empresa iniciou suas atividades em 21/10/2011 e seu prazo de duração da empresa é indeterminado.

Cláusula Nona – Declara a titular desta EIRELI, para os devidos fins e efeitos de direito, que o mesmo não participa de nenhuma outra empresa desta natureza jurídica.

Cláusula Decima – A empresa será administrada pelo seu titular **IVANILDE BARROS MAIA**, a quem caberá dentre outras atribuições, a representação ativa e passiva, judicial e extrajudicial desta EIRELI, sendo a responsabilidade do titular limitada ao capital integralizado.

Cláusula Decima Primeira – A administradora declara, sob as penas da lei, que não está impedido de exercer a administração da empresa, por lei especial, ou em virtude de condenação criminal, ou por se

**ATO CONSTITUTIVO E CONSOLIDACAO
POR TRANSFORMAÇÃO DE EMPRESÁRIO INDIVIDUAL EM EMPRESA INDIVIDUAL DE
RESPONSABILIDADE LTDA SOB O NOME EMPRESARIO DE
DISTRIBUIDORA STELLA EIRELI**

Fis. Nº 449
Proc. Nº _____
Rubrica _____

encontrar sob os efeitos dela, a pena que vede, ainda que temporariamente, o acesso a cargos públicos; ou por crime falimentar, de prevaricação, peita ou suborno, concussão, peculato, ou contra a economia popular, contra o sistema financeiro nacional, contra normas de defesa da concorrência, contra as relações de consumo, fé pública, ou a propriedade.

Cláusula Decima Segunda – Fica eleito o foro da Comarca de Balsas – MA, para qualquer ação fundada neste ato constitutivo, renunciado – se a qualquer outro por muito especial que seja.

E por estar assim constituído, assino o presente instrumento particular que foi lavrado em uma única via que será destinada ao registro e arquivamento na Junta Comercial do Estado do Maranhão.

Balsas 14 de Janeiro 2020.

IVANILDE BARROS MAIA
Titular



Fls. Nº 150
Proc. Nº _____
Rubrica _____

ASSINATURA ELETRÔNICA

Certificamos que o ato da empresa DISTRIBUIDORA STELLA EIRELI consta assinado digitalmente por:

IDENTIFICAÇÃO DO(S) ASSINANTE(S)	
CPF	Nome
97353230363	IVANILDE BARROS MAIA

CERTIFICO O REGISTRO EM 29/01/2020 09:40 SOB Nº 21600137926.
PROTOCOLO: 200033417 DE 28/01/2020. CÓDIGO DE VERIFICAÇÃO:
12000393037. NIRE: 21600137926.
DISTRIBUIDORA STELLA EIRELI

JUCEMA

Lílian Theresa Rodrigues Mendonça
SECRETÁRIA-GERAL
SÃO LUÍS, 29/01/2020
www.empresafacil.ma.gov.br



Fls. Nº 251
Proc. Nº _____
Rubrica _____

**GOVERNO DO ESTADO DO MARANHÃO
SECRETARIA DE ESTADO DA FAZENDA**

CERTIDÃO NEGATIVA DE DÍVIDA ATIVA

Nº Certidão: 010128/23

Data da

08/02/2023 09:51:42

Inscrição Estadual: 123704758

CPF/CNPJ: 14496361000185

Razão Social: DISTRIBUIDORA STELLA LTDA

Endereço: RUA SANTO ANTONIO, 610 CEP: 65800000 - CENTRO

Telefone: (99)88052016

Município: BALSAS

UF: MA

Certificamos que, após a realização das consultas procedidas no sistema desta Secretaria e na forma do disposto do artigo 156, da lei nº 2.231, de 29/12/1962, substanciado pelos artigos 240 a 242 da lei nº 7.799, de 19/12/2002, bem como prescreve o artigo 205 da lei nº 5.172, de 25 de outubro de 1966 (Código Tributário Nacional) não constam débitos inscritos na Dívida Ativa, em nome do sujeito passivo acima identificado.

Validade da Certidão: 120 (cento e vinte) dias: 08/06/2023.

A autenticidade desta certidão deverá ser confirmada no endereço:

<http://portal.sefaz.ma.gov.br/>, clicando no item "Certidões" e em seguida em "Validação de Certidão Negativa de Dívida Ativa".

CERTIDÃO EMITIDA GRATUITAMENTE.

Data Impressão: 28/02/2023 08:32:44



Fls. Nº 251
Proc. Nº _____
Rubrica _____

GOVERNO DO ESTADO DO MARANHÃO SECRETARIA DE ESTADO DA FAZENDA

CERTIDÃO NEGATIVA DE DÉBITO

Nº Certidão: 024944/23

Data da

13/02/2023 09:36:51

Inscrição Estadual: 123704758

CPF/CNPJ: 14496361000185

Razão Social: DISTRIBUIDORA STELLA LTDA

Endereço: RUA SANTO ANTONIO, 610 CEP: 65800000 - CENTRO

Telefone: (99)88052016

Município: BALSAS

UF: MA

Certificamos que, após a realização das consultas procedidas no sistema desta Secretaria, substanciado pelos artigos 240 a 242, da lei nº 7.799, de 19/12/2002 e disposto no artigo 205 da lei nº 5.172, de 25 de outubro de 1966 (Código Tributário Nacional), não constam débitos relativos aos tributos estaduais, administrados por esta Secretaria, em nome do sujeito passivo acima identificado. Ressalvado, todavia, à Fazenda Pública Estadual o direito da cobrança de dívidas que venham a ser apuradas e não alcançadas pela decadência.

Validade da Certidão: 120 (cento e vinte) dias: 13/06/2023.

A autenticidade desta certidão deverá ser confirmada no endereço:

<http://portal.sefaz.ma.gov.br/>, clicando no item "Certidões" e em seguida em "Validação de Certidão Negativa de Débito".

CERTIDÃO EMITIDA GRATUITAMENTE.

Data Impressão: 28/02/2023 08:31:43



MINISTÉRIO DO TRABALHO E EMPREGO
SECRETARIA DE TRABALHO
COORDENAÇÃO-GERAL DE RECURSOS

Fls. Nº 452
Proc. Nº _____
Rubrica [assinatura]

CERTIDÃO DE DÉBITOS TRABALHISTAS
NEGATIVA

EMPREGADOR: DISTRIBUIDORA STELLA LTDA

INSCRIÇÃO: 14.496.361/0001-85

DATA E HORA DA EMISSÃO: 28/02/2023, às 08:16:08, conforme horário oficial de Brasília

CERTIFICA-SE, de acordo com as informações registradas no sistema de Controle de Processos de Multas e Recursos que, nesta data, **NÃO CONSTAM** débitos decorrentes de autuações em face do empregador acima identificado.

1. Esta certidão abrange todos os estabelecimentos do empregador.
2. A presente certidão não modifica a situação do empregador que conste do cadastro previsto na Portaria Interministerial MTE/SDH n° 2, de 12 de maio de 2011, que disciplina o Cadastro de Empregadores que tenham submetido trabalhadores a condições análogas a de escravo.
3. Conforme artigo 103, § 2º da Portaria MTP n° 667/2021, a certidão ora instituída refletirá sempre a última situação ocorrida em cadastros administrativos pelo emitente, de modo que, havendo processos enviados à Procuradoria da Fazenda Nacional - PFN, quanto a estes, poderá ser obtida certidão específica perante aquele órgão, visando a demonstrar a situação atualizada dos mesmos.
4. Expedida com base na Portaria MTP n° 667, de 8 de novembro de 2021. Emitida gratuitamente.



Dados para conferência da autenticidade desta certidão:

Endereço: <https://eprocesso.sit.trabalho.gov.br/Certidao/Validar>

Código: 98GGJYRWDB

A autenticidade também pode ser verificada a partir do QR Code ao lado.



TJDFT

Poder Judiciário da União

TRIBUNAL DE JUSTIÇA DO DISTRITO FEDERAL E DOS TERRITÓRIOS

Fls. Nº 453
Proc. Nº _____
Rubrica _____

**CERTIDÃO NEGATIVA DE DISTRIBUIÇÃO (AÇÕES DE FALÊNCIAS E RECUPERAÇÕES JUDICIAIS)
1ª e 2ª Instâncias**

CERTIFICAMOS que, após consulta aos registros eletrônicos de distribuição de ações de falências e recuperações judiciais disponíveis até 07/03/2023, **NADA CONSTA** contra o nome por extenso e CPF/CNPJ de:

IVANILDE DO NASCIMENTO BARROS

14.496.361/0001-85

OBSERVAÇÕES:

- a) Os dados de identificação são de responsabilidade do solicitante da certidão, devendo a titularidade ser conferida pelo interessado e pelo destinatário.
- b) A certidão será emitida de acordo com as informações inseridas no banco de dados. Em caso de exibição de processos com dados desatualizados, o interessado deverá requerer a atualização junto ao juízo ou órgão julgador.
- c) A certidão será negativa quando não for possível a individualização dos processos por carência de dados do Poder Judiciário. (artigo 8o, § 2o da Resolução 121/CNJ).
- d) A certidão cível contempla ações cíveis, execuções fiscais, execuções e insolvências civis, falências, recuperações judiciais, recuperações extrajudiciais, inventários, interdições, tutelas e curatelas. A certidão criminal compreende os processos criminais, os processos criminais militares e as execuções penais. Demais informações sobre o conteúdo das certidões, consultar em www.tjdft.jus.br, no menu Serviços, Certidões, Certidão Nada Consta, Tipos de Certidão.
- e) A certidão cível atende ao disposto no inciso II do artigo 31 da Lei 8.666/1993.
- f) Medida prevista no artigo 26 do Código Penal, sentença não transitada em julgado.

A autenticidade deverá ser confirmada no site do TJDFT (www.tjdft.jus.br), no menu Serviços, Certidões, Certidão Nada Consta, Validar Certidão - autenticar, informando-se o número do selo digital de segurança impresso.

Emitida gratuitamente pela internet em: 07/03/2023

Selo digital de segurança: **2023.CTD.160K.Z07D.BEHY.GBQ9.D8GZ**

*** VÁLIDA POR 30 (TRINTA) DIAS ***



MINISTÉRIO DO TRABALHO E EMPREGO
SECRETARIA DE TRABALHO
COORDENAÇÃO-GERAL DE RECURSOS

Fls. Nº 450
Proc. Nº _____
Rubrica [assinatura]

CERTIDÃO DE DÉBITOS TRABALHISTAS
NEGATIVA

EMPREGADOR: IVANILDE BARROS MAIA

INSCRIÇÃO: 973.532.303-63

DATA E HORA DA EMISSÃO: 28/02/2023, às 08:16:52, conforme horário oficial de Brasília

CERTIFICA-SE, de acordo com as informações registradas no sistema de Controle de Processos de Multas e Recursos que, nesta data, **NÃO CONSTAM** débitos decorrentes de autuações em face do empregador acima identificado.

1. Esta certidão abrange todos os estabelecimentos do empregador.
2. A presente certidão não modifica a situação do empregador que conste do cadastro previsto na Portaria Interministerial MTE/SDH n° 2, de 12 de maio de 2011, que disciplina o Cadastro de Empregadores que tenham submetido trabalhadores a condições análogas a de escravo.
3. Conforme artigo 103, § 2º da Portaria MTP n° 667/2021, a certidão ora instituída refletirá sempre a última situação ocorrida em cadastros administrativos pelo emitente, de modo que, havendo processos enviados à Procuradoria da Fazenda Nacional - PFN, quanto a estes, poderá ser obtida certidão específica perante aquele órgão, visando a demonstrar a situação atualizada dos mesmos.
4. Expedida com base na Portaria MTP n° 667, de 8 de novembro de 2021. Emitida gratuitamente.



Dados para conferência da autenticidade desta certidão:

Endereço: <https://eprocesso.sit.trabalho.gov.br/Certidao/Validar>

Código: 6R5E9MTC6Q

A autenticidade também pode ser verificada a partir do QR Code ao lado.

DISTRIBUIDORA STELLA EIRELI

Estabelecimento: 00000076 CNPJ: 14.496.361/0001-85 Registro: 21600137926 (21/10/2011)

Fls. Nº 255
Proc. Nº
Rubrica

Termo de Abertura do Livro Diário

CONTÉM O PRESENTE LIVRO MERCANTIL ***17 FOLHAS ELETRONICAMENTE NUMERADAS DE ***1 A ***17 E SERVIRÁ DE "LIVRO DIÁRIO" NÚMERO 6 DA FIRMA DISTRIBUIDORA STELLA EIRELI.

ATIVIDADE : COMERCIO VAREJISTA ESPECIALIAZADO DE EQUIPAMENTOS E SUPRIMENTOS DE INFORMATICA

COM SEDE EM BALSAS - MA,
R SANTO ANTONIO, 610 , CENTRO - Cep: 65.800-000

REGISTRADA NA JUNTA COMERCIAL - MA Nº. 21600137926 EM 21/10/2011
CNPJ: 14.496.361/0001-85
INSCRIÇÃO ESTADUAL: 12.370.475-8
DATA DE ENCERRAMENTO DO EXERCÍCIO SOCIAL: 31/12/2021

CONFORME O § 1º, Art. 2º DA DELIBERAÇÃO 120/2020 JUCERJA DECLARAMOS QUE O PRESENTE LIVRO ENCONTRA-SE TOTALMENTE ESCRITURADO.

Balsas, 1 de Janeiro de 2021

IVANILDE BARROS MAIA
Administradora - CPF: 973.532.303-63

LEONEL SILVA SOUSA
Contador - CRC - 0123060
CPF : 009.351.383-66

14.496.361/0001-85
DISTRIBUIDORA STELLA EIRELI
SANTO ANTONIO, 610
CENTRO - 65800000
Balsas - MA

LEONEL SILVA SOUSA
RUA COELHO , 75
A - CENTRO
Balsas - MA Tel.
Contador - CRC - 0123060MA - 00935138366

DISTRIBUIDORA STELLA EIRELI

Estabelecimento: 00000076 CNPJ: 14.496.361/0001-85 Registro: 21600137926 (21/10/2014)

Fls. Nº 456
Proc. Nº _____
Rubrica _____

Livro Diário
Janeiro de 2021

Data Conta	Nome	Histórico	Débito	Crédito
02/01 4.1.1.01.0001	Pro-Labore	BAIXA	265.632,43	
4.2.4.01.0001	Resultado do Exercício	BAIXA		265.632,43
Total do dia :			265.632,43	265.632,43
04/01 1.1.2.01.0001	Clientes Diversos	Valor Ref. ENTRADA NES 210000003	350,00	
2.1.1.05.0004	ISS a Recolher	Valor Ref. ISS s/ NES 210000003 -	17,50	
2.1.1.05.0005	PIS a Recolher	Valor Ref. PIS s/ NES 210000003 -	5,78	
2.1.1.05.0006	COFINS a Recolher	Valor Ref. ICMS s/ NES 210000003 -	26,60	
3.1.1.02.0001	Receitas de Prestacao de	Valor Ref. SERVIÇOS NES		350,00
2.1.1.05.0005	PIS a Recolher	Valor Ref. PIS s/ NES 210000003 -		5,78
2.1.1.05.0004	ISS a Recolher	Valor Ref. ISS s/ NES 210000003 -		17,50
2.1.1.05.0006	COFINS a Recolher	Valor Ref. ICMS s/ NES 210000003 -		26,60
1.1.2.01.0001	Clientes Diversos	Valor Ref. ENTRADA NES 210000001	700,00	
2.1.1.05.0004	ISS a Recolher	Valor Ref. ISS s/ NES 210000001 -	35,00	
2.1.1.05.0005	PIS a Recolher	Valor Ref. PIS s/ NES 210000001 -	11,55	
2.1.1.05.0006	COFINS a Recolher	Valor Ref. ICMS s/ NES 210000001 -	53,20	
3.1.1.02.0001	Receitas de Prestacao de	Valor Ref. SERVIÇOS NES		700,00
2.1.1.05.0005	PIS a Recolher	Valor Ref. PIS s/ NES 210000001 -		11,55
2.1.1.05.0004	ISS a Recolher	Valor Ref. ISS s/ NES 210000001 -		35,00
2.1.1.05.0006	COFINS a Recolher	Valor Ref. ICMS s/ NES 210000001 -		53,20
1.1.2.01.0001	Clientes Diversos	Valor Ref. ENTRADA NES 210000002	350,00	
2.1.1.05.0004	ISS a Recolher	Valor Ref. ISS s/ NES 210000002 -	17,50	
2.1.1.05.0005	PIS a Recolher	Valor Ref. PIS s/ NES 210000002 -	5,78	
2.1.1.05.0006	COFINS a Recolher	Valor Ref. ICMS s/ NES 210000002 -	26,60	
3.1.1.02.0001	Receitas de Prestacao de	Valor Ref. SERVIÇOS NES		350,00
2.1.1.05.0005	PIS a Recolher	Valor Ref. PIS s/ NES 210000002 -		5,78
2.1.1.05.0004	ISS a Recolher	Valor Ref. ISS s/ NES 210000002 -		17,50
2.1.1.05.0006	COFINS a Recolher	Valor Ref. ICMS s/ NES 210000002 -		26,60
1.1.2.01.0001	Clientes Diversos	Valor Ref. ENTRADA NES 210000004	350,00	
2.1.1.05.0004	ISS a Recolher	Valor Ref. ISS s/ NES 210000004 -	17,50	
2.1.1.05.0005	PIS a Recolher	Valor Ref. PIS s/ NES 210000004 -	5,78	
2.1.1.05.0006	COFINS a Recolher	Valor Ref. ICMS s/ NES 210000004 -	26,60	
3.1.1.02.0001	Receitas de Prestacao de	Valor Ref. SERVIÇOS NES		350,00
2.1.1.05.0005	PIS a Recolher	Valor Ref. PIS s/ NES 210000004 -		5,78
2.1.1.05.0004	ISS a Recolher	Valor Ref. ISS s/ NES 210000004 -		17,50
2.1.1.05.0006	COFINS a Recolher	Valor Ref. ICMS s/ NES 210000004 -		26,60
Total do dia :			1.999,39	1.999,39
06/01 1.1.2.01.0001	Clientes Diversos	Valor Ref. ENTRADA NES 210000006	150,00	
2.1.1.05.0004	ISS a Recolher	Valor Ref. ISS s/ NES 210000006 -	3,02	
2.1.1.05.0005	PIS a Recolher	Valor Ref. PIS s/ NES 210000006 -	2,48	
2.1.1.05.0006	COFINS a Recolher	Valor Ref. ICMS s/ NES 210000006 -	11,40	
3.1.1.02.0001	Receitas de Prestacao de	Valor Ref. SERVIÇOS NES		150,00
2.1.1.05.0005	PIS a Recolher	Valor Ref. PIS s/ NES 210000006 -		2,48
2.1.1.05.0004	ISS a Recolher	Valor Ref. ISS s/ NES 210000006 -		3,02
2.1.1.05.0006	COFINS a Recolher	Valor Ref. ICMS s/ NES 210000006 -		11,40
1.1.2.01.0001	Clientes Diversos	Valor Ref. ENTRADA NES 210000005	40,00	
2.1.1.05.0004	ISS a Recolher	Valor Ref. ISS s/ NES 210000005 -	2,00	
2.1.1.05.0005	PIS a Recolher	Valor Ref. PIS s/ NES 210000005 -	0,66	
2.1.1.05.0006	COFINS a Recolher	Valor Ref. ICMS s/ NES 210000005 -	3,04	
3.1.1.02.0001	Receitas de Prestacao de	Valor Ref. SERVIÇOS NES		40,00
2.1.1.05.0005	PIS a Recolher	Valor Ref. PIS s/ NES 210000005 -		0,66
2.1.1.05.0004	ISS a Recolher	Valor Ref. ISS s/ NES 210000005 -		2,00
2.1.1.05.0006	COFINS a Recolher	Valor Ref. ICMS s/ NES 210000005 -		3,04
Total do dia :			212,60	212,60
08/01 1.1.2.01.0001	Clientes Diversos	Valor Ref. ENTRADA NES 210000007	60,00	
2.1.1.05.0004	ISS a Recolher	Valor Ref. ISS s/ NES 210000007 -	1,21	
2.1.1.05.0005	PIS a Recolher	Valor Ref. PIS s/ NES 210000007 -	0,99	
2.1.1.05.0006	COFINS a Recolher	Valor Ref. ICMS s/ NES 210000007 -	4,56	
3.1.1.02.0001	Receitas de Prestacao de	Valor Ref. SERVIÇOS NES		60,00
2.1.1.05.0005	PIS a Recolher	Valor Ref. PIS s/ NES 210000007 -		0,99
2.1.1.05.0004	ISS a Recolher	Valor Ref. ISS s/ NES 210000007 -		1,21
2.1.1.05.0006	COFINS a Recolher	Valor Ref. ICMS s/ NES 210000007 -		4,56
Saldo a transportar no dia :			66,76	66,76

DISTRIBUIDORA STELLA EIRELI

Estabelecimento: 00000076 CNPJ: 14.496.361/0001-85 Registro: 21600137926 (21/10/2010)

LEO CONTABILIDADE

Fls. Nº 457

Doc. Nº

Rubrica

Livro Diário
Janeiro de 2021

Data Conta	Nome	Histórico	Débito	Crédito
		Saldo a transportar da folha anterior	66,76	66,76
08/01 1.1.2.01.0001	Clientes Diversos	Valor Ref. ENTRADA NES 210000008	40,00	
2.1.1.05.0004	ISS a Recolher	Valor Ref. ISS s/ NES 210000008 -	0,80	
2.1.1.05.0005	PIS a Recolher	Valor Ref. PIS s/ NES 210000008 -	0,66	
2.1.1.05.0006	COFINS a Recolher	Valor Ref. ICMS s/ NES 210000008 -	3,04	
3.1.1.02.0001	Receitas de Prestacao de	Valor Ref. SERVIÇOS NES		40,00
2.1.1.05.0005	PIS a Recolher	Valor Ref. PIS s/ NES 210000008 -		0,66
2.1.1.05.0004	ISS a Recolher	Valor Ref. ISS s/ NES 210000008 -		0,80
2.1.1.05.0006	COFINS a Recolher	Valor Ref. ICMS s/ NES 210000008 -		3,04
		Total do dia :	111,26	111,26
18/01 1.1.2.01.0001	Clientes Diversos	Valor Ref. ENTRADA NES 210000012	560,00	
2.1.1.05.0004	ISS a Recolher	Valor Ref. ISS s/ NES 210000012 -	11,26	
2.1.1.05.0005	PIS a Recolher	Valor Ref. PIS s/ NES 210000012 -	9,24	
2.1.1.05.0006	COFINS a Recolher	Valor Ref. ICMS s/ NES 210000012 -	42,56	
3.1.1.02.0001	Receitas de Prestacao de	Valor Ref. SERVIÇOS NES		560,00
2.1.1.05.0005	PIS a Recolher	Valor Ref. PIS s/ NES 210000012 -		9,24
2.1.1.05.0004	ISS a Recolher	Valor Ref. ISS s/ NES 210000012 -		11,26
2.1.1.05.0006	COFINS a Recolher	Valor Ref. ICMS s/ NES 210000012 -		42,56
1.1.2.01.0001	Clientes Diversos	Valor Ref. ENTRADA NES 210000011	1.400,00	
2.1.1.05.0004	ISS a Recolher	Valor Ref. ISS s/ NES 210000011 -	28,14	
2.1.1.05.0005	PIS a Recolher	Valor Ref. PIS s/ NES 210000011 -	23,10	
2.1.1.05.0006	COFINS a Recolher	Valor Ref. ICMS s/ NES 210000011 -	106,40	
3.1.1.02.0001	Receitas de Prestacao de	Valor Ref. SERVIÇOS NES		1.400,00
2.1.1.05.0005	PIS a Recolher	Valor Ref. PIS s/ NES 210000011 -		23,10
2.1.1.05.0004	ISS a Recolher	Valor Ref. ISS s/ NES 210000011 -		28,14
2.1.1.05.0006	COFINS a Recolher	Valor Ref. ICMS s/ NES 210000011 -		106,40
1.1.2.01.0001	Clientes Diversos	Valor Ref. ENTRADA NES 210000010	280,00	
2.1.1.05.0004	ISS a Recolher	Valor Ref. ISS s/ NES 210000010 -	5,63	
2.1.1.05.0005	PIS a Recolher	Valor Ref. PIS s/ NES 210000010 -	4,62	
2.1.1.05.0006	COFINS a Recolher	Valor Ref. ICMS s/ NES 210000010 -	21,28	
3.1.1.02.0001	Receitas de Prestacao de	Valor Ref. SERVIÇOS NES		280,00
2.1.1.05.0005	PIS a Recolher	Valor Ref. PIS s/ NES 210000010 -		4,62
2.1.1.05.0004	ISS a Recolher	Valor Ref. ISS s/ NES 210000010 -		5,63
2.1.1.05.0006	COFINS a Recolher	Valor Ref. ICMS s/ NES 210000010 -		21,28
		Total do dia :	2.492,23	2.492,23
20/01 1.1.2.01.0001	Clientes Diversos	Valor Ref. ENTRADA NES 210000017	300,00	
2.1.1.05.0004	ISS a Recolher	Valor Ref. ISS s/ NES 210000017 -	15,00	
2.1.1.05.0005	PIS a Recolher	Valor Ref. PIS s/ NES 210000017 -	4,95	
2.1.1.05.0006	COFINS a Recolher	Valor Ref. ICMS s/ NES 210000017 -	22,80	
3.1.1.02.0001	Receitas de Prestacao de	Valor Ref. SERVIÇOS NES		300,00
2.1.1.05.0005	PIS a Recolher	Valor Ref. PIS s/ NES 210000017 -		4,95
2.1.1.05.0004	ISS a Recolher	Valor Ref. ISS s/ NES 210000017 -		15,00
2.1.1.05.0006	COFINS a Recolher	Valor Ref. ICMS s/ NES 210000017 -		22,80
1.1.2.01.0001	Clientes Diversos	Valor Ref. ENTRADA NES 210000016	300,00	
2.1.1.05.0004	ISS a Recolher	Valor Ref. ISS s/ NES 210000016 -	15,00	
2.1.1.05.0005	PIS a Recolher	Valor Ref. PIS s/ NES 210000016 -	4,95	
2.1.1.05.0006	COFINS a Recolher	Valor Ref. ICMS s/ NES 210000016 -	22,80	
3.1.1.02.0001	Receitas de Prestacao de	Valor Ref. SERVIÇOS NES		300,00
2.1.1.05.0005	PIS a Recolher	Valor Ref. PIS s/ NES 210000016 -		4,95
2.1.1.05.0004	ISS a Recolher	Valor Ref. ISS s/ NES 210000016 -		15,00
2.1.1.05.0006	COFINS a Recolher	Valor Ref. ICMS s/ NES 210000016 -		22,80
1.1.2.01.0001	Clientes Diversos	Valor Ref. ENTRADA NES 210000013	600,00	
2.1.1.05.0004	ISS a Recolher	Valor Ref. ISS s/ NES 210000013 -	30,00	
2.1.1.05.0005	PIS a Recolher	Valor Ref. PIS s/ NES 210000013 -	9,90	
2.1.1.05.0006	COFINS a Recolher	Valor Ref. ICMS s/ NES 210000013 -	45,60	
3.1.1.02.0001	Receitas de Prestacao de	Valor Ref. SERVIÇOS NES		600,00
2.1.1.05.0005	PIS a Recolher	Valor Ref. PIS s/ NES 210000013 -		9,90
2.1.1.05.0004	ISS a Recolher	Valor Ref. ISS s/ NES 210000013 -		30,00
2.1.1.05.0006	COFINS a Recolher	Valor Ref. ICMS s/ NES 210000013 -		45,60
1.1.2.01.0001	Clientes Diversos	Valor Ref. ENTRADA NES 210000014	300,00	
2.1.1.05.0004	ISS a Recolher	Valor Ref. ISS s/ NES 210000014 -	15,00	
2.1.1.05.0005	PIS a Recolher	Valor Ref. PIS s/ NES 210000014 -	4,95	
2.1.1.05.0006	COFINS a Recolher	Valor Ref. ICMS s/ NES 210000014 -	22,80	
		Saldo a transportar no dia :	1.713,75	1.371,00

DISTRIBUIDORA STELLA EIRELI

Estabelecimento: 00000076 CNPJ: 14.496.361/0001-85 Registro: 21600137926 (21/10/2019)

Livro Diário
Janeiro de 2021Fls. Nº 258
Proc. Nº
Rubrica

Data Conta	Nome	Histórico	Débito	Crédito
		Saldo a transportar da folha anterior	1.713,75	1.371,00
20/01	3.1.1.02.0001	Receitas de Prestacao de Valor Ref. SERVIÇOS NES		300,00
	2.1.1.05.0005	PIS a Recolher Valor Ref. PIS s/ NES 210000014 -		4,95
	2.1.1.05.0004	ISS a Recolher Valor Ref. ISS s/ NES 210000014 -		15,00
	2.1.1.05.0006	COFINS a Recolher Valor Ref. ICMS s/ NES 210000014 -		22,80
	1.1.2.01.0001	Clientes Diversos Valor Ref. ENTRADA NES 210000018	300,00	
	2.1.1.05.0004	ISS a Recolher Valor Ref. ISS s/ NES 210000018 -	15,00	
	2.1.1.05.0005	PIS a Recolher Valor Ref. PIS s/ NES 210000018 -	4,95	
	2.1.1.05.0006	COFINS a Recolher Valor Ref. ICMS s/ NES 210000018 -	22,80	
	3.1.1.02.0001	Receitas de Prestacao de Valor Ref. SERVIÇOS NES		300,00
	2.1.1.05.0005	PIS a Recolher Valor Ref. PIS s/ NES 210000018 -		4,95
	2.1.1.05.0004	ISS a Recolher Valor Ref. ISS s/ NES 210000018 -		15,00
	2.1.1.05.0006	COFINS a Recolher Valor Ref. ICMS s/ NES 210000018 -		22,80
	1.1.2.01.0001	Clientes Diversos Valor Ref. ENTRADA NES 210000015	300,00	
	2.1.1.05.0004	ISS a Recolher Valor Ref. ISS s/ NES 210000015 -	15,00	
	2.1.1.05.0005	PIS a Recolher Valor Ref. PIS s/ NES 210000015 -	4,95	
	2.1.1.05.0006	COFINS a Recolher Valor Ref. ICMS s/ NES 210000015 -	22,80	
	3.1.1.02.0001	Receitas de Prestacao de Valor Ref. SERVIÇOS NES		300,00
	2.1.1.05.0005	PIS a Recolher Valor Ref. PIS s/ NES 210000015 -		4,95
	2.1.1.05.0004	ISS a Recolher Valor Ref. ISS s/ NES 210000015 -		15,00
	2.1.1.05.0006	COFINS a Recolher Valor Ref. ICMS s/ NES 210000015 -		22,80
		Total do dia :	2.399,25	2.399,25
25/01	1.1.2.01.0001	Clientes Diversos Valor Ref. ENTRADA NES 210000019	420,00	
	2.1.1.05.0004	ISS a Recolher Valor Ref. ISS s/ NES 210000019 -	8,44	
	2.1.1.05.0005	PIS a Recolher Valor Ref. PIS s/ NES 210000019 -	6,93	
	2.1.1.05.0006	COFINS a Recolher Valor Ref. ICMS s/ NES 210000019 -	31,92	
	3.1.1.02.0001	Receitas de Prestacao de Valor Ref. SERVIÇOS NES		420,00
	2.1.1.05.0005	PIS a Recolher Valor Ref. PIS s/ NES 210000019 -		6,93
	2.1.1.05.0004	ISS a Recolher Valor Ref. ISS s/ NES 210000019 -		8,44
	2.1.1.05.0006	COFINS a Recolher Valor Ref. ICMS s/ NES 210000019 -		31,92
		Total do dia :	467,29	467,29
27/01	1.1.2.01.0001	Clientes Diversos Valor Ref. ENTRADA NES 210000021	40,00	
	2.1.1.05.0004	ISS a Recolher Valor Ref. ISS s/ NES 210000021 - CB	0,80	
	2.1.1.05.0005	PIS a Recolher Valor Ref. PIS s/ NES 210000021 - CB	0,66	
	2.1.1.05.0006	COFINS a Recolher Valor Ref. ICMS s/ NES 210000021 -	3,04	
	3.1.1.02.0001	Receitas de Prestacao de Valor Ref. SERVIÇOS NES		40,00
	2.1.1.05.0005	PIS a Recolher Valor Ref. PIS s/ NES 210000021 - CB		0,66
	2.1.1.05.0004	ISS a Recolher Valor Ref. ISS s/ NES 210000021 - CB		0,80
	2.1.1.05.0006	COFINS a Recolher Valor Ref. ICMS s/ NES 210000021 -		3,04
	1.1.2.01.0001	Clientes Diversos Valor Ref. ENTRADA NES 210000020	370,00	
	2.1.1.05.0004	ISS a Recolher Valor Ref. ISS s/ NES 210000020 - CB	7,44	
	2.1.1.05.0005	PIS a Recolher Valor Ref. PIS s/ NES 210000020 - CB	6,10	
	2.1.1.05.0006	COFINS a Recolher Valor Ref. ICMS s/ NES 210000020 -	28,12	
	3.1.1.02.0001	Receitas de Prestacao de Valor Ref. SERVIÇOS NES		370,00
	2.1.1.05.0005	PIS a Recolher Valor Ref. PIS s/ NES 210000020 - CB		6,10
	2.1.1.05.0004	ISS a Recolher Valor Ref. ISS s/ NES 210000020 - CB		7,44
	2.1.1.05.0006	COFINS a Recolher Valor Ref. ICMS s/ NES 210000020 -		28,12
		Total do dia :	456,16	456,16
30/01	1.1.2.01.0001	Clientes Diversos Valor Ref. ENTRADA NES 210000022	160,00	
	2.1.1.05.0004	ISS a Recolher Valor Ref. ISS s/ NES 210000022 -	3,22	
	2.1.1.05.0005	PIS a Recolher Valor Ref. PIS s/ NES 210000022 -	2,64	
	2.1.1.05.0006	COFINS a Recolher Valor Ref. ICMS s/ NES 210000022 -	12,16	
	3.1.1.02.0001	Receitas de Prestacao de Valor Ref. SERVIÇOS NES		160,00
	2.1.1.05.0005	PIS a Recolher Valor Ref. PIS s/ NES 210000022 -		2,64
	2.1.1.05.0004	ISS a Recolher Valor Ref. ISS s/ NES 210000022 -		3,22
	2.1.1.05.0006	COFINS a Recolher Valor Ref. ICMS s/ NES 210000022 -		12,16
	3.2.3.01.0002	Desp. c/ Salários e VLR. REFER A SALARIOS	41.600,26	
	2.1.1.04.0001	Salários a Pagar VLR. REFER A SALARIOS		41.600,26
	3.2.3.01.0005	Desp. c/ INSS VLR PROV. INSS A PAGAR	3.691,03	
	2.1.1.04.0009	INSS a Recolher VLR PROV. INSS A PAGAR		3.691,03
		Total do dia :	45.469,31	45.469,31

DISTRIBUIDORA STELLA EIRELI

Estabelecimento: 00000076 CNPJ: 14.496.361/0001-85 Registro: 21600137926 (21/10/2011)

Livro Diário
Janeiro de 2021Fls. Nº 459
Proc. Nº
Rubrica

Data Conta	Nome	Histórico	Débito	Crédito
31/01 3.2.1.06.0001	Compra de Mercadorias	Valor Ref. COMPRAS COMPRAS NE	35.425,00	
1.1.1.01.0001	Caixa	Valor Compas Ref. NE 000009935 - J		35.425,00
1.1.2.01.0001	Clientes Diversos	Val Ref. OUTRAS ENTRADAS NE	894.800,07	
3.1.1.01.0002	Venda de Mercadoria	Val Ref. ENTRADAS NE 000059889		894.800,07
3.2.3.01.0006	Desp. c/ FGTS	Vlr. Prov FGTS	3.298,03	
2.1.1.04.0011	FGTS a Recolher	Vlr. Prov FGTS		3.298,03
2.1.1.01.0001	Fornecedores Diversos	Vlr. Baixa de ICMS	1.007,80	
1.1.2.06.0001	ICMS a Recuperar	Vlr. Baixa de ICMS		1.007,80
		Total do dia :	934.530,90	934.530,90
		Total do mês :	1.253.770,82	1.253.770,82
01/02 1.1.2.01.0001	Clientes Diversos	Valor Ref. ENTRADA NES 210000023	400,00	
2.1.1.05.0004	ISS a Recolher	Valor Ref. ISS s/ NES 210000023 -	8,04	
2.1.1.05.0005	PIS a Recolher	Valor Ref. PIS s/ NES 210000023 -	6,60	
2.1.1.05.0006	COFINS a Recolher	Valor Ref. ICMS s/ NES 210000023 -	30,40	
3.1.1.02.0001	Receitas de Prestacao de	Valor Ref. SERVIÇOS NES		400,00
2.1.1.05.0005	PIS a Recolher	Valor Ref. PIS s/ NES 210000023 -		6,60
2.1.1.05.0004	ISS a Recolher	Valor Ref. ISS s/ NES 210000023 -		8,04
2.1.1.05.0006	COFINS a Recolher	Valor Ref. ICMS s/ NES 210000023 -		30,40
		Total do dia :	445,04	445,04
03/02 1.1.2.01.0001	Clientes Diversos	Valor Ref. ENTRADA NES 210000024	140,00	
2.1.1.05.0004	ISS a Recolher	Valor Ref. ISS s/ NES 210000024 -	2,81	
2.1.1.05.0005	PIS a Recolher	Valor Ref. PIS s/ NES 210000024 -	2,31	
2.1.1.05.0006	COFINS a Recolher	Valor Ref. ICMS s/ NES 210000024 -	10,64	
3.1.1.02.0001	Receitas de Prestacao de	Valor Ref. SERVIÇOS NES		140,00
2.1.1.05.0005	PIS a Recolher	Valor Ref. PIS s/ NES 210000024 -		2,31
2.1.1.05.0004	ISS a Recolher	Valor Ref. ISS s/ NES 210000024 -		2,81
2.1.1.05.0006	COFINS a Recolher	Valor Ref. ICMS s/ NES 210000024 -		10,64
1.1.2.01.0001	Clientes Diversos	Valor Ref. ENTRADA NES 210000025	200,00	
2.1.1.05.0004	ISS a Recolher	Valor Ref. ISS s/ NES 210000025 -	4,02	
2.1.1.05.0005	PIS a Recolher	Valor Ref. PIS s/ NES 210000025 -	3,30	
2.1.1.05.0006	COFINS a Recolher	Valor Ref. ICMS s/ NES 210000025 -	15,20	
3.1.1.02.0001	Receitas de Prestacao de	Valor Ref. SERVIÇOS NES		200,00
2.1.1.05.0005	PIS a Recolher	Valor Ref. PIS s/ NES 210000025 -		3,30
2.1.1.05.0004	ISS a Recolher	Valor Ref. ISS s/ NES 210000025 -		4,02
2.1.1.05.0006	COFINS a Recolher	Valor Ref. ICMS s/ NES 210000025 -		15,20
		Total do dia :	378,28	378,28
04/02 1.1.2.01.0001	Clientes Diversos	Valor Ref. ENTRADA NES 210000026	160,00	
2.1.1.05.0004	ISS a Recolher	Valor Ref. ISS s/ NES 210000026 -	3,22	
2.1.1.05.0005	PIS a Recolher	Valor Ref. PIS s/ NES 210000026 -	2,64	
2.1.1.05.0006	COFINS a Recolher	Valor Ref. ICMS s/ NES 210000026 -	12,16	
3.1.1.02.0001	Receitas de Prestacao de	Valor Ref. SERVIÇOS NES		160,00
2.1.1.05.0005	PIS a Recolher	Valor Ref. PIS s/ NES 210000026 -		2,64
2.1.1.05.0004	ISS a Recolher	Valor Ref. ISS s/ NES 210000026 -		3,22
2.1.1.05.0006	COFINS a Recolher	Valor Ref. ICMS s/ NES 210000026 -		12,16
		Total do dia :	178,02	178,02
05/02 2.1.1.04.0001	Salários a Pagar	VLR. PAGTO DE SALARIO	36.592,03	
1.1.2.01.0001	Clientes Diversos	VLR. PAGTO DE SALARIO		36.592,03
		Total do dia :	36.592,03	36.592,03
08/02 1.1.2.01.0001	Clientes Diversos	Valor Ref. ENTRADA NES 210000029	100,00	
2.1.1.05.0004	ISS a Recolher	Valor Ref. ISS s/ NES 210000029 -	2,01	
2.1.1.05.0005	PIS a Recolher	Valor Ref. PIS s/ NES 210000029 -	1,65	
2.1.1.05.0006	COFINS a Recolher	Valor Ref. ICMS s/ NES 210000029 -	7,60	
3.1.1.02.0001	Receitas de Prestacao de	Valor Ref. SERVIÇOS NES		100,00
2.1.1.05.0005	PIS a Recolher	Valor Ref. PIS s/ NES 210000029 -		1,65
2.1.1.05.0004	ISS a Recolher	Valor Ref. ISS s/ NES 210000029 -		2,01
2.1.1.05.0006	COFINS a Recolher	Valor Ref. ICMS s/ NES 210000029 -		7,60
1.1.2.01.0001	Clientes Diversos	Valor Ref. ENTRADA NES 210000028	150,00	
2.1.1.05.0004	ISS a Recolher	Valor Ref. ISS s/ NES 210000028 -	3,02	
		Saldo a transportar no dia :	264,28	111,26

DISTRIBUIDORA STELLA EIRELI

Estabelecimento: 00000076 CNPJ: 14.496.361/0001-85 Registro: 21600137926 (21/10/2017)

Fls. Nº 260
Proc. Nº
Rubrica

Livro Diário
Fevereiro de 2021

Data Conta	Nome	Histórico	Débito	Crédito
		Saldo a transportar da folha anterior	264,28	111,26
08/02 2.1.1.05.0005	PIS a Recolher	Valor Ref. PIS s/ NES 210000028 -	2,48	
2.1.1.05.0006	COFINS a Recolher	Valor Ref. ICMS s/ NES 210000028 -	11,40	
3.1.1.02.0001	Receitas de Prestacao de	Valor Ref. SERVIÇOS NES		150,00
2.1.1.05.0005	PIS a Recolher	Valor Ref. PIS s/ NES 210000028 -		2,48
2.1.1.05.0004	ISS a Recolher	Valor Ref. ISS s/ NES 210000028 -		3,02
2.1.1.05.0006	COFINS a Recolher	Valor Ref. ICMS s/ NES 210000028 -		11,40
1.1.2.01.0001	Clientes Diversos	Valor Ref. ENTRADA NES 210000027	80,00	
2.1.1.05.0004	ISS a Recolher	Valor Ref. ISS s/ NES 210000027 -	1,61	
2.1.1.05.0005	PIS a Recolher	Valor Ref. PIS s/ NES 210000027 -	1,32	
2.1.1.05.0006	COFINS a Recolher	Valor Ref. ICMS s/ NES 210000027 -	6,08	
3.1.1.02.0001	Receitas de Prestacao de	Valor Ref. SERVIÇOS NES		80,00
2.1.1.05.0005	PIS a Recolher	Valor Ref. PIS s/ NES 210000027 -		1,32
2.1.1.05.0004	ISS a Recolher	Valor Ref. ISS s/ NES 210000027 -		1,61
2.1.1.05.0006	COFINS a Recolher	Valor Ref. ICMS s/ NES 210000027 -		6,08
		Total do dia :	367,17	367,17
12/02 1.1.2.01.0001	Clientes Diversos	Valor Ref. ENTRADA NES 210000031	280,00	
2.1.1.05.0004	ISS a Recolher	Valor Ref. ISS s/ NES 210000031 -	5,63	
2.1.1.05.0005	PIS a Recolher	Valor Ref. PIS s/ NES 210000031 -	4,62	
2.1.1.05.0006	COFINS a Recolher	Valor Ref. ICMS s/ NES 210000031 -	21,28	
3.1.1.02.0001	Receitas de Prestacao de	Valor Ref. SERVIÇOS NES		280,00
2.1.1.05.0005	PIS a Recolher	Valor Ref. PIS s/ NES 210000031 -		4,62
2.1.1.05.0004	ISS a Recolher	Valor Ref. ISS s/ NES 210000031 -		5,63
2.1.1.05.0006	COFINS a Recolher	Valor Ref. ICMS s/ NES 210000031 -		21,28
1.1.2.01.0001	Clientes Diversos	Valor Ref. ENTRADA NES 210000030	1.549,95	
2.1.1.05.0004	ISS a Recolher	Valor Ref. ISS s/ NES 210000030 -	31,15	
2.1.1.05.0005	PIS a Recolher	Valor Ref. PIS s/ NES 210000030 -	25,57	
2.1.1.05.0006	COFINS a Recolher	Valor Ref. ICMS s/ NES 210000030 -	117,80	
3.1.1.02.0001	Receitas de Prestacao de	Valor Ref. SERVIÇOS NES		1.549,95
2.1.1.05.0005	PIS a Recolher	Valor Ref. PIS s/ NES 210000030 -		25,57
2.1.1.05.0004	ISS a Recolher	Valor Ref. ISS s/ NES 210000030 -		31,15
2.1.1.05.0006	COFINS a Recolher	Valor Ref. ICMS s/ NES 210000030 -		117,80
		Total do dia :	2.036,00	2.036,00
25/02 1.1.2.01.0001	Clientes Diversos	Valor Ref. ENTRADA NES 210000034	300,00	
2.1.1.05.0004	ISS a Recolher	Valor Ref. ISS s/ NES 210000034 -	15,00	
2.1.1.05.0005	PIS a Recolher	Valor Ref. PIS s/ NES 210000034 -	4,95	
2.1.1.05.0006	COFINS a Recolher	Valor Ref. ICMS s/ NES 210000034 -	22,80	
3.1.1.02.0001	Receitas de Prestacao de	Valor Ref. SERVIÇOS NES		300,00
2.1.1.05.0005	PIS a Recolher	Valor Ref. PIS s/ NES 210000034 -		4,95
2.1.1.05.0004	ISS a Recolher	Valor Ref. ISS s/ NES 210000034 -		15,00
2.1.1.05.0006	COFINS a Recolher	Valor Ref. ICMS s/ NES 210000034 -		22,80
1.1.2.01.0001	Clientes Diversos	Valor Ref. ENTRADA NES 210000033	300,00	
2.1.1.05.0004	ISS a Recolher	Valor Ref. ISS s/ NES 210000033 -	15,00	
2.1.1.05.0005	PIS a Recolher	Valor Ref. PIS s/ NES 210000033 -	4,95	
2.1.1.05.0006	COFINS a Recolher	Valor Ref. ICMS s/ NES 210000033 -	22,80	
3.1.1.02.0001	Receitas de Prestacao de	Valor Ref. SERVIÇOS NES		300,00
2.1.1.05.0005	PIS a Recolher	Valor Ref. PIS s/ NES 210000033 -		4,95
2.1.1.05.0004	ISS a Recolher	Valor Ref. ISS s/ NES 210000033 -		15,00
2.1.1.05.0006	COFINS a Recolher	Valor Ref. ICMS s/ NES 210000033 -		22,80
1.1.2.01.0001	Clientes Diversos	Valor Ref. ENTRADA NES 210000036	300,00	
2.1.1.05.0004	ISS a Recolher	Valor Ref. ISS s/ NES 210000036 -	15,00	
2.1.1.05.0005	PIS a Recolher	Valor Ref. PIS s/ NES 210000036 -	4,95	
2.1.1.05.0006	COFINS a Recolher	Valor Ref. ICMS s/ NES 210000036 -	22,80	
3.1.1.02.0001	Receitas de Prestacao de	Valor Ref. SERVIÇOS NES		300,00
2.1.1.05.0005	PIS a Recolher	Valor Ref. PIS s/ NES 210000036 -		4,95
2.1.1.05.0004	ISS a Recolher	Valor Ref. ISS s/ NES 210000036 -		15,00
2.1.1.05.0006	COFINS a Recolher	Valor Ref. ICMS s/ NES 210000036 -		22,80
1.1.2.01.0001	Clientes Diversos	Valor Ref. ENTRADA NES 210000035	300,00	
2.1.1.05.0004	ISS a Recolher	Valor Ref. ISS s/ NES 210000035 -	15,00	
2.1.1.05.0005	PIS a Recolher	Valor Ref. PIS s/ NES 210000035 -	4,95	
2.1.1.05.0006	COFINS a Recolher	Valor Ref. ICMS s/ NES 210000035 -	22,80	
3.1.1.02.0001	Receitas de Prestacao de	Valor Ref. SERVIÇOS NES		300,00
2.1.1.05.0005	PIS a Recolher	Valor Ref. PIS s/ NES 210000035 -		4,95

Saldo a transportar no dia : 1.371,00 1.333,20

DISTRIBUIDORA STELLA EIRELI

Estabelecimento: 00000076 CNPJ: 14.496.361/0001-85 Registro: 21600137926 (21/10/2017)

Fls. Nº 161
Proc. Nº _____
Rubrica _____

Livro Diário
Fevereiro de 2021

Data	Conta	Nome	Histórico	Débito	Crédito
			Saldo a transportar da folha anterior	1.371,00	1.333,20
25/02	2.1.1.05.0004	ISS a Recolher	Valor Ref. ISS s/ NES 210000035 -		15,00
	2.1.1.05.0006	COFINS a Recolher	Valor Ref. ICMS s/ NES 210000035 -		22,80
	1.1.2.01.0001	Clientes Diversos	Valor Ref. ENTRADA NES 210000032	600,00	
	2.1.1.05.0004	ISS a Recolher	Valor Ref. ISS s/ NES 210000032 -	30,00	
	2.1.1.05.0005	PIS a Recolher	Valor Ref. PIS s/ NES 210000032 -	9,90	
	2.1.1.05.0006	COFINS a Recolher	Valor Ref. ICMS s/ NES 210000032 -	45,60	
	3.1.1.02.0001	Receitas de Prestacao de	Valor Ref. SERVIÇOS NES		600,00
	2.1.1.05.0005	PIS a Recolher	Valor Ref. PIS s/ NES 210000032 -		9,90
	2.1.1.05.0004	ISS a Recolher	Valor Ref. ISS s/ NES 210000032 -		30,00
	2.1.1.05.0006	COFINS a Recolher	Valor Ref. ICMS s/ NES 210000032 -		45,60
	1.1.2.01.0001	Clientes Diversos	Valor Ref. ENTRADA NES 210000037	300,00	
	2.1.1.05.0004	ISS a Recolher	Valor Ref. ISS s/ NES 210000037 -	6,03	
	2.1.1.05.0005	PIS a Recolher	Valor Ref. PIS s/ NES 210000037 -	4,95	
	2.1.1.05.0006	COFINS a Recolher	Valor Ref. ICMS s/ NES 210000037 -	22,80	
	3.1.1.02.0001	Receitas de Prestacao de	Valor Ref. SERVIÇOS NES		300,00
	2.1.1.05.0005	PIS a Recolher	Valor Ref. PIS s/ NES 210000037 -		4,95
	2.1.1.05.0004	ISS a Recolher	Valor Ref. ISS s/ NES 210000037 -		6,03
	2.1.1.05.0006	COFINS a Recolher	Valor Ref. ICMS s/ NES 210000037 -		22,80
			Total do dia :	2.390,28	2.390,28
28/02	3.2.1.06.0001	Compra de Mercadorias	Valor Ref. COMPRAS COMPRAS NE	2.996,40	
	1.1.1.01.0001	Caixa	Valor Compas Ref. NE 000591723 -		2.996,40
	3.2.1.06.0001	Compra de Mercadorias	Valor Ref. COMPRAS NE 000017168 -	52.450,00	
	1.1.1.01.0001	Caixa	Valor Compras Ref. NE 000017168 -		52.450,00
	1.1.1.01.0001	Caixa	Val Ref. OUTRAS ENTRADAS NE	6.535,60	
	3.1.1.01.0002	Venda de Mercadoria	Val Ref. ENTRADAS NE 000061606		6.535,60
			Total do dia :	61.982,00	61.982,00
			Total do mês :	104.368,82	104.368,82
02/03	1.1.2.01.0001	Clientes Diversos	Valor Ref. ENTRADA NES 210000038	150,00	
	2.1.1.05.0004	ISS a Recolher	Valor Ref. ISS s/ NES 210000038 -	3,02	
	2.1.1.05.0005	PIS a Recolher	Valor Ref. PIS s/ NES 210000038 -	2,48	
	2.1.1.05.0006	COFINS a Recolher	Valor Ref. ICMS s/ NES 210000038 -	11,40	
	3.1.1.02.0001	Receitas de Prestacao de	Valor Ref. SERVIÇOS NES		150,00
	2.1.1.05.0005	PIS a Recolher	Valor Ref. PIS s/ NES 210000038 -		2,48
	2.1.1.05.0004	ISS a Recolher	Valor Ref. ISS s/ NES 210000038 -		3,02
	2.1.1.05.0006	COFINS a Recolher	Valor Ref. ICMS s/ NES 210000038 -		11,40
			Total do dia :	166,90	166,90
11/03	1.1.2.01.0001	Clientes Diversos	Valor Ref. ENTRADA NES 210000039	1.920,00	
	2.1.1.05.0004	ISS a Recolher	Valor Ref. ISS s/ NES 210000039 -	38,59	
	2.1.1.05.0005	PIS a Recolher	Valor Ref. PIS s/ NES 210000039 -	31,68	
	2.1.1.05.0006	COFINS a Recolher	Valor Ref. ICMS s/ NES 210000039 -	145,92	
	3.1.1.02.0001	Receitas de Prestacao de	Valor Ref. SERVIÇOS NES		1.920,00
	2.1.1.05.0005	PIS a Recolher	Valor Ref. PIS s/ NES 210000039 -		31,68
	2.1.1.05.0004	ISS a Recolher	Valor Ref. ISS s/ NES 210000039 -		38,59
	2.1.1.05.0006	COFINS a Recolher	Valor Ref. ICMS s/ NES 210000039 -		145,92
			Total do dia :	2.136,19	2.136,19
13/03	1.1.2.01.0001	Clientes Diversos	Valor Ref. ENTRADA NES 210000041	240,00	
	2.1.1.05.0004	ISS a Recolher	Valor Ref. ISS s/ NES 210000041 -	4,82	
	2.1.1.05.0005	PIS a Recolher	Valor Ref. PIS s/ NES 210000041 -	3,96	
	2.1.1.05.0006	COFINS a Recolher	Valor Ref. ICMS s/ NES 210000041 -	18,24	
	3.1.1.02.0001	Receitas de Prestacao de	Valor Ref. SERVIÇOS NES		240,00
	2.1.1.05.0005	PIS a Recolher	Valor Ref. PIS s/ NES 210000041 -		3,96
	2.1.1.05.0004	ISS a Recolher	Valor Ref. ISS s/ NES 210000041 -		4,82
	2.1.1.05.0006	COFINS a Recolher	Valor Ref. ICMS s/ NES 210000041 -		18,24
			Total do dia :	267,02	267,02
15/03	1.1.2.01.0001	Clientes Diversos	Valor Ref. ENTRADA NES 210000042	1.681,85	
	2.1.1.05.0004	ISS a Recolher	Valor Ref. ISS s/ NES 210000042 -	33,81	
	2.1.1.05.0005	PIS a Recolher	Valor Ref. PIS s/ NES 210000042 -	27,75	
	2.1.1.05.0006	COFINS a Recolher	Valor Ref. ICMS s/ NES 210000042 -	127,82	
			Saldo a transportar no dia :	1.871,23	0,00

DISTRIBUIDORA STELLA EIRELI

Estabelecimento: 00000076 CNPJ: 14.496.361/0001-85 Registro: 21600137926 (21/10/2011)

Fis. Nº 462
Proc. Nº _____
Rubrica P

Livro Diário
Março de 2021

Data	Conta	Nome	Histórico	Débito	Crédito
			Saldo a transportar da folha anterior	1.871,23	0,00
15/03	3.1.1.02.0001	Receitas de Prestacao de	Valor Ref. SERVIÇOS NES		1.681,85
	2.1.1.05.0005	PIS a Recolher	Valor Ref. PIS s/ NES 210000042 -		27,75
	2.1.1.05.0004	ISS a Recolher	Valor Ref. ISS s/ NES 210000042 -		33,81
	2.1.1.05.0006	COFINS a Recolher	Valor Ref. ICMS s/ NES 210000042 -		127,82
	1.1.2.01.0001	Clientes Diversos	Valor Ref. ENTRADA NES 210000043	560,00	
	2.1.1.05.0004	ISS a Recolher	Valor Ref. ISS s/ NES 210000043 -	11,26	
	2.1.1.05.0005	PIS a Recolher	Valor Ref. PIS s/ NES 210000043 -	9,24	
	2.1.1.05.0006	COFINS a Recolher	Valor Ref. ICMS s/ NES 210000043 -	42,56	
	3.1.1.02.0001	Receitas de Prestacao de	Valor Ref. SERVIÇOS NES		560,00
	2.1.1.05.0005	PIS a Recolher	Valor Ref. PIS s/ NES 210000043 -		9,24
	2.1.1.05.0004	ISS a Recolher	Valor Ref. ISS s/ NES 210000043 -		11,26
	2.1.1.05.0006	COFINS a Recolher	Valor Ref. ICMS s/ NES 210000043 -		42,56
			Total do dia :	2.494,29	2.494,29
17/03	1.1.2.01.0001	Clientes Diversos	Valor Ref. ENTRADA NES 210000044	250,00	
	2.1.1.05.0004	ISS a Recolher	Valor Ref. ISS s/ NES 210000044 -	5,03	
	2.1.1.05.0005	PIS a Recolher	Valor Ref. PIS s/ NES 210000044 -	4,12	
	2.1.1.05.0006	COFINS a Recolher	Valor Ref. ICMS s/ NES 210000044 -	19,00	
	3.1.1.02.0001	Receitas de Prestacao de	Valor Ref. SERVIÇOS NES		250,00
	2.1.1.05.0005	PIS a Recolher	Valor Ref. PIS s/ NES 210000044 -		4,12
	2.1.1.05.0004	ISS a Recolher	Valor Ref. ISS s/ NES 210000044 -		5,03
	2.1.1.05.0006	COFINS a Recolher	Valor Ref. ICMS s/ NES 210000044 -		19,00
			Total do dia :	278,15	278,15
23/03	1.1.2.01.0001	Clientes Diversos	Valor Ref. ENTRADA NES 210000045	200,00	
	2.1.1.05.0004	ISS a Recolher	Valor Ref. ISS s/ NES 210000045 -	4,02	
	2.1.1.05.0005	PIS a Recolher	Valor Ref. PIS s/ NES 210000045 -	3,30	
	2.1.1.05.0006	COFINS a Recolher	Valor Ref. ICMS s/ NES 210000045 -	15,20	
	3.1.1.02.0001	Receitas de Prestacao de	Valor Ref. SERVIÇOS NES		200,00
	2.1.1.05.0005	PIS a Recolher	Valor Ref. PIS s/ NES 210000045 -		3,30
	2.1.1.05.0004	ISS a Recolher	Valor Ref. ISS s/ NES 210000045 -		4,02
	2.1.1.05.0006	COFINS a Recolher	Valor Ref. ICMS s/ NES 210000045 -		15,20
			Total do dia :	222,52	222,52
24/03	1.1.2.01.0001	Clientes Diversos	Valor Ref. ENTRADA NES 210000046	80,00	
	2.1.1.05.0004	ISS a Recolher	Valor Ref. ISS s/ NES 210000046 -	1,61	
	2.1.1.05.0005	PIS a Recolher	Valor Ref. PIS s/ NES 210000046 -	1,32	
	2.1.1.05.0006	COFINS a Recolher	Valor Ref. ICMS s/ NES 210000046 -	6,08	
	3.1.1.02.0001	Receitas de Prestacao de	Valor Ref. SERVIÇOS NES		80,00
	2.1.1.05.0005	PIS a Recolher	Valor Ref. PIS s/ NES 210000046 -		1,32
	2.1.1.05.0004	ISS a Recolher	Valor Ref. ISS s/ NES 210000046 -		1,61
	2.1.1.05.0006	COFINS a Recolher	Valor Ref. ICMS s/ NES 210000046 -		6,08
			Total do dia :	89,01	89,01
29/03	1.1.2.01.0001	Clientes Diversos	Valor Ref. ENTRADA NES 210000047	250,00	
	2.1.1.05.0004	ISS a Recolher	Valor Ref. ISS s/ NES 210000047 -	5,03	
	2.1.1.05.0005	PIS a Recolher	Valor Ref. PIS s/ NES 210000047 -	4,13	
	2.1.1.05.0006	COFINS a Recolher	Valor Ref. ICMS s/ NES 210000047 -	19,00	
	3.1.1.02.0001	Receitas de Prestacao de	Valor Ref. SERVIÇOS NES		250,00
	2.1.1.05.0005	PIS a Recolher	Valor Ref. PIS s/ NES 210000047 -		4,13
	2.1.1.05.0004	ISS a Recolher	Valor Ref. ISS s/ NES 210000047 -		5,03
	2.1.1.05.0006	COFINS a Recolher	Valor Ref. ICMS s/ NES 210000047 -		19,00
			Total do dia :	278,16	278,16
30/03	1.1.2.01.0001	Clientes Diversos	Valor Ref. ENTRADA NES 210000049	140,00	
	2.1.1.05.0004	ISS a Recolher	Valor Ref. ISS s/ NES 210000049 -	2,81	
	2.1.1.05.0005	PIS a Recolher	Valor Ref. PIS s/ NES 210000049 -	2,31	
	2.1.1.05.0006	COFINS a Recolher	Valor Ref. ICMS s/ NES 210000049 -	10,64	
	3.1.1.02.0001	Receitas de Prestacao de	Valor Ref. SERVIÇOS NES		140,00
	2.1.1.05.0005	PIS a Recolher	Valor Ref. PIS s/ NES 210000049 -		2,31
	2.1.1.05.0004	ISS a Recolher	Valor Ref. ISS s/ NES 210000049 -		2,81
	2.1.1.05.0006	COFINS a Recolher	Valor Ref. ICMS s/ NES 210000049 -		10,64
	1.1.2.01.0001	Clientes Diversos	Valor Ref. ENTRADA NES 210000048	80,00	
	2.1.1.05.0004	ISS a Recolher	Valor Ref. ISS s/ NES 210000048 -	1,61	
	2.1.1.05.0005	PIS a Recolher	Valor Ref. PIS s/ NES 210000048 -	1,32	
			Saldo a transportar no dia :	238,69	155,76

DISTRIBUIDORA STELLA EIRELI

Estabelecimento: 00000076 CNPJ: 14.496.361/0001-85 Registro: 21600137926 (21/10/2011)

Livro Diário
Março de 2021Fl. Nº 263
Proc. Nº
Rubrica

Data Conta	Nome	Histórico	Débito	Crédito
		Saldo a transportar da folha anterior	238,69	155,76
30/03 2.1.1.05.0006	COFINS a Recolher	Valor Ref. ICMS s/ NES 210000048 -	6,08	
3.1.1.02.0001	Receitas de Prestacao de	Valor Ref. SERVIÇOS NES		80,00
2.1.1.05.0005	PIS a Recolher	Valor Ref. PIS s/ NES 210000048 -		1,32
2.1.1.05.0004	ISS a Recolher	Valor Ref. ISS s/ NES 210000048 -		1,61
2.1.1.05.0006	COFINS a Recolher	Valor Ref. ICMS s/ NES 210000048 -		<u>6,08</u>
		Total do dia :	244,77	244,77
31/03 3.2.1.06.0001	Compra de Mercadorias	Valor Ref. COMPRAS NE 000053004 -	221,92	
1.1.1.01.0001	Caixa	Valor Compas Ref. NE 000053004 -		221,92
3.2.1.06.0001	Compra de Mercadorias	Valor Ref. COMPRAS NE 000053005 -	15.674,40	
1.1.1.01.0001	Caixa	Valor Ref. COMPRAS NE 000053005 -		15.674,40
1.1.1.01.0001	Caixa	Val Ref. OUTRAS ENTRADAS NE	5.467,60	
3.1.1.01.0002	Venda de Mercadoria	Val Ref. ENTRADAS NE 000001490		5.467,60
1.1.1.01.0001	Caixa	Val Ref. OUTRAS ENTRADAS NE	27.280,80	
3.1.1.01.0002	Venda de Mercadoria	Val Ref. ENTRADAS NE 000001923		27.280,80
1.1.2.01.0001	Clientes Diversos	Valor Ref. ENTRADA NES 210000050	40,00	
2.1.1.05.0004	ISS a Recolher	Valor Ref. ISS s/ NES 210000050 -	0,80	
2.1.1.05.0005	PIS a Recolher	Valor Ref. PIS s/ NES 210000050 -	0,66	
2.1.1.05.0006	COFINS a Recolher	Valor Ref. ICMS s/ NES 210000050 -	3,04	
3.1.1.02.0001	Receitas de Prestacao de	Valor Ref. SERVIÇOS NES		40,00
2.1.1.05.0005	PIS a Recolher	Valor Ref. PIS s/ NES 210000050 -		0,66
2.1.1.05.0004	ISS a Recolher	Valor Ref. ISS s/ NES 210000050 -		0,80
2.1.1.05.0006	COFINS a Recolher	Valor Ref. ICMS s/ NES 210000050 -		<u>3,04</u>
		Total do dia :	48.689,22	48.689,22
		Total do mês :	54.866,23	54.866,23
06/04 1.1.2.01.0001	Clientes Diversos	Valor Ref. ENTRADA NES 210000051	200,00	
2.1.1.05.0004	ISS a Recolher	Valor Ref. ISS s/ NES 210000051 -	4,02	
2.1.1.05.0005	PIS a Recolher	Valor Ref. PIS s/ NES 210000051 -	3,30	
2.1.1.05.0006	COFINS a Recolher	Valor Ref. ICMS s/ NES 210000051 -	15,20	
3.1.1.02.0001	Receitas de Prestacao de	Valor Ref. SERVIÇOS NES		200,00
2.1.1.05.0005	PIS a Recolher	Valor Ref. PIS s/ NES 210000051 -		3,30
2.1.1.05.0004	ISS a Recolher	Valor Ref. ISS s/ NES 210000051 -		4,02
2.1.1.05.0006	COFINS a Recolher	Valor Ref. ICMS s/ NES 210000051 -		<u>15,20</u>
		Total do dia :	222,52	222,52
08/04 1.1.2.01.0001	Clientes Diversos	Valor Ref. ENTRADA NES 210000061	300,00	
2.1.1.05.0004	ISS a Recolher	Valor Ref. ISS s/ NES 210000061 -	6,03	
2.1.1.05.0005	PIS a Recolher	Valor Ref. PIS s/ NES 210000061 -	4,95	
2.1.1.05.0006	COFINS a Recolher	Valor Ref. ICMS s/ NES 210000061 -	22,80	
3.1.1.02.0001	Receitas de Prestacao de	Valor Ref. SERVIÇOS NES		300,00
2.1.1.05.0005	PIS a Recolher	Valor Ref. PIS s/ NES 210000061 -		4,95
2.1.1.05.0004	ISS a Recolher	Valor Ref. ISS s/ NES 210000061 -		6,03
2.1.1.05.0006	COFINS a Recolher	Valor Ref. ICMS s/ NES 210000061 -		22,80
1.1.2.01.0001	Clientes Diversos	Valor Ref. ENTRADA NES 210000066	300,00	
2.1.1.05.0004	ISS a Recolher	Valor Ref. ISS s/ NES 210000066 -	6,03	
2.1.1.05.0005	PIS a Recolher	Valor Ref. PIS s/ NES 210000066 -	4,95	
2.1.1.05.0006	COFINS a Recolher	Valor Ref. ICMS s/ NES 210000066 -	22,80	
3.1.1.02.0001	Receitas de Prestacao de	Valor Ref. SERVIÇOS NES		300,00
2.1.1.05.0005	PIS a Recolher	Valor Ref. PIS s/ NES 210000066 -		4,95
2.1.1.05.0004	ISS a Recolher	Valor Ref. ISS s/ NES 210000066 -		6,03
2.1.1.05.0006	COFINS a Recolher	Valor Ref. ICMS s/ NES 210000066 -		22,80
1.1.2.01.0001	Clientes Diversos	Valor Ref. ENTRADA NES 210000065	300,00	
2.1.1.05.0004	ISS a Recolher	Valor Ref. ISS s/ NES 210000065 -	6,03	
2.1.1.05.0005	PIS a Recolher	Valor Ref. PIS s/ NES 210000065 -	4,95	
2.1.1.05.0006	COFINS a Recolher	Valor Ref. ICMS s/ NES 210000065 -	22,80	
3.1.1.02.0001	Receitas de Prestacao de	Valor Ref. SERVIÇOS NES		300,00
2.1.1.05.0005	PIS a Recolher	Valor Ref. PIS s/ NES 210000065 -		4,95
2.1.1.05.0004	ISS a Recolher	Valor Ref. ISS s/ NES 210000065 -		6,03
2.1.1.05.0006	COFINS a Recolher	Valor Ref. ICMS s/ NES 210000065 -		22,80
1.1.2.01.0001	Clientes Diversos	Valor Ref. ENTRADA NES 210000068	300,00	
2.1.1.05.0004	ISS a Recolher	Valor Ref. ISS s/ NES 210000068 -	6,03	

Saldo a transportar no dia : 1.307,37 1.001,34

DISTRIBUIDORA STELLA EIRELI

Estabelecimento: 00000076 CNPJ: 14.496.361/0001-85 Registro: 21600137926 (21/10/2021)

Fls. Nº 264
Pág. Nº _____
Rubrica ØLivro Diário
Abril de 2021

Data	Conta	Nome	Histórico	Débito	Crédito
			Saldo a transportar da folha anterior	1.307,37	1.001,34
08/04	2.1.1.05.0005	PIS a Recolher	Valor Ref. PIS s/ NES 210000068 -	4,95	
	2.1.1.05.0006	COFINS a Recolher	Valor Ref. ICMS s/ NES 210000068 -	22,80	
	3.1.1.02.0001	Receitas de Prestacao de	Valor Ref. SERVIÇOS NES		300,00
	2.1.1.05.0005	PIS a Recolher	Valor Ref. PIS s/ NES 210000068 -		4,95
	2.1.1.05.0004	ISS a Recolher	Valor Ref. ISS s/ NES 210000068 -		6,03
	2.1.1.05.0006	COFINS a Recolher	Valor Ref. ICMS s/ NES 210000068 -		22,80
	1.1.2.01.0001	Clientes Diversos	Valor Ref. ENTRADA NES 210000057	300,00	
	2.1.1.05.0004	ISS a Recolher	Valor Ref. ISS s/ NES 210000057 -	6,03	
	2.1.1.05.0005	PIS a Recolher	Valor Ref. PIS s/ NES 210000057 -	4,95	
	2.1.1.05.0006	COFINS a Recolher	Valor Ref. ICMS s/ NES 210000057 -	22,80	
	3.1.1.02.0001	Receitas de Prestacao de	Valor Ref. SERVIÇOS NES		300,00
	2.1.1.05.0005	PIS a Recolher	Valor Ref. PIS s/ NES 210000057 -		4,95
	2.1.1.05.0004	ISS a Recolher	Valor Ref. ISS s/ NES 210000057 -		6,03
	2.1.1.05.0006	COFINS a Recolher	Valor Ref. ICMS s/ NES 210000057 -		22,80
	1.1.2.01.0001	Clientes Diversos	Valor Ref. ENTRADA NES 210000063	300,00	
	2.1.1.05.0004	ISS a Recolher	Valor Ref. ISS s/ NES 210000063 -	6,03	
	2.1.1.05.0005	PIS a Recolher	Valor Ref. PIS s/ NES 210000063 -	4,95	
	2.1.1.05.0006	COFINS a Recolher	Valor Ref. ICMS s/ NES 210000063 -	22,80	
	3.1.1.02.0001	Receitas de Prestacao de	Valor Ref. SERVIÇOS NES		300,00
	2.1.1.05.0005	PIS a Recolher	Valor Ref. PIS s/ NES 210000063 -		4,95
	2.1.1.05.0004	ISS a Recolher	Valor Ref. ISS s/ NES 210000063 -		6,03
	2.1.1.05.0006	COFINS a Recolher	Valor Ref. ICMS s/ NES 210000063 -		22,80
	1.1.2.01.0001	Clientes Diversos	Valor Ref. ENTRADA NES 210000069	300,00	
	2.1.1.05.0004	ISS a Recolher	Valor Ref. ISS s/ NES 210000069 -	6,03	
	2.1.1.05.0005	PIS a Recolher	Valor Ref. PIS s/ NES 210000069 -	4,95	
	2.1.1.05.0006	COFINS a Recolher	Valor Ref. ICMS s/ NES 210000069 -	22,80	
	3.1.1.02.0001	Receitas de Prestacao de	Valor Ref. SERVIÇOS NES		300,00
	2.1.1.05.0005	PIS a Recolher	Valor Ref. PIS s/ NES 210000069 -		4,95
	2.1.1.05.0004	ISS a Recolher	Valor Ref. ISS s/ NES 210000069 -		6,03
	2.1.1.05.0006	COFINS a Recolher	Valor Ref. ICMS s/ NES 210000069 -		22,80
	1.1.2.01.0001	Clientes Diversos	Valor Ref. ENTRADA NES 210000054	300,00	
	2.1.1.05.0004	ISS a Recolher	Valor Ref. ISS s/ NES 210000054 -	6,03	
	2.1.1.05.0005	PIS a Recolher	Valor Ref. PIS s/ NES 210000054 -	4,95	
	2.1.1.05.0006	COFINS a Recolher	Valor Ref. ICMS s/ NES 210000054 -	22,80	
	3.1.1.02.0001	Receitas de Prestacao de	Valor Ref. SERVIÇOS NES		300,00
	2.1.1.05.0005	PIS a Recolher	Valor Ref. PIS s/ NES 210000054 -		4,95
	2.1.1.05.0004	ISS a Recolher	Valor Ref. ISS s/ NES 210000054 -		6,03
	2.1.1.05.0006	COFINS a Recolher	Valor Ref. ICMS s/ NES 210000054 -		22,80
	1.1.2.01.0001	Clientes Diversos	Valor Ref. ENTRADA NES 210000053	300,00	
	2.1.1.05.0004	ISS a Recolher	Valor Ref. ISS s/ NES 210000053 -	6,03	
	2.1.1.05.0005	PIS a Recolher	Valor Ref. PIS s/ NES 210000053 -	4,95	
	2.1.1.05.0006	COFINS a Recolher	Valor Ref. ICMS s/ NES 210000053 -	22,80	
	3.1.1.02.0001	Receitas de Prestacao de	Valor Ref. SERVIÇOS NES		300,00
	2.1.1.05.0005	PIS a Recolher	Valor Ref. PIS s/ NES 210000053 -		4,95
	2.1.1.05.0004	ISS a Recolher	Valor Ref. ISS s/ NES 210000053 -		6,03
	2.1.1.05.0006	COFINS a Recolher	Valor Ref. ICMS s/ NES 210000053 -		22,80
	1.1.2.01.0001	Clientes Diversos	Valor Ref. ENTRADA NES 210000064	600,00	
	2.1.1.05.0004	ISS a Recolher	Valor Ref. ISS s/ NES 210000064 -	12,06	
	2.1.1.05.0005	PIS a Recolher	Valor Ref. PIS s/ NES 210000064 -	9,90	
	2.1.1.05.0006	COFINS a Recolher	Valor Ref. ICMS s/ NES 210000064 -	45,60	
	3.1.1.02.0001	Receitas de Prestacao de	Valor Ref. SERVIÇOS NES		600,00
	2.1.1.05.0005	PIS a Recolher	Valor Ref. PIS s/ NES 210000064 -		9,90
	2.1.1.05.0004	ISS a Recolher	Valor Ref. ISS s/ NES 210000064 -		12,06
	2.1.1.05.0006	COFINS a Recolher	Valor Ref. ICMS s/ NES 210000064 -		45,60
	1.1.2.01.0001	Clientes Diversos	Valor Ref. ENTRADA NES 210000059	300,00	
	2.1.1.05.0004	ISS a Recolher	Valor Ref. ISS s/ NES 210000059 -	6,03	
	2.1.1.05.0005	PIS a Recolher	Valor Ref. PIS s/ NES 210000059 -	4,95	
	2.1.1.05.0006	COFINS a Recolher	Valor Ref. ICMS s/ NES 210000059 -	22,80	
	3.1.1.02.0001	Receitas de Prestacao de	Valor Ref. SERVIÇOS NES		300,00
	2.1.1.05.0005	PIS a Recolher	Valor Ref. PIS s/ NES 210000059 -		4,95
	2.1.1.05.0004	ISS a Recolher	Valor Ref. ISS s/ NES 210000059 -		6,03
	2.1.1.05.0006	COFINS a Recolher	Valor Ref. ICMS s/ NES 210000059 -		22,80
	1.1.2.01.0001	Clientes Diversos	Valor Ref. ENTRADA NES 210000067	300,00	

Saldo a transportar no dia :

4.305,36

4.005,36

DISTRIBUIDORA STELLA EIRELI

Estabelecimento: 00000076 CNPJ: 14.496.361/0001-85 Registro: 21600137926 (21/10/2011)

Fls. Nº 465
Proc. Nº _____
Rubrica _____

Livro Diário
Abril de 2021

Data Conta	Nome	Histórico	Débito	Crédito
		Saldo a transportar da folha anterior	4.305,36	4.005,36
08/04 2.1.1.05.0004	ISS a Recolher	Valor Ref. ISS s/ NES 210000067 -	6,03	
2.1.1.05.0005	PIS a Recolher	Valor Ref. PIS s/ NES 210000067 -	4,95	
2.1.1.05.0006	COFINS a Recolher	Valor Ref. ICMS s/ NES 210000067 -	22,80	
3.1.1.02.0001	Receitas de Prestacao de	Valor Ref. SERVIÇOS NES		300,00
2.1.1.05.0005	PIS a Recolher	Valor Ref. PIS s/ NES 210000067 -		4,95
2.1.1.05.0004	ISS a Recolher	Valor Ref. ISS s/ NES 210000067 -		6,03
2.1.1.05.0006	COFINS a Recolher	Valor Ref. ICMS s/ NES 210000067 -		22,80
1.1.2.01.0001	Clientes Diversos	Valor Ref. ENTRADA NES 210000058	600,00	
2.1.1.05.0004	ISS a Recolher	Valor Ref. ISS s/ NES 210000058 -	12,06	
2.1.1.05.0005	PIS a Recolher	Valor Ref. PIS s/ NES 210000058 -	9,90	
2.1.1.05.0006	COFINS a Recolher	Valor Ref. ICMS s/ NES 210000058 -	45,60	
3.1.1.02.0001	Receitas de Prestacao de	Valor Ref. SERVIÇOS NES		600,00
2.1.1.05.0005	PIS a Recolher	Valor Ref. PIS s/ NES 210000058 -		9,90
2.1.1.05.0004	ISS a Recolher	Valor Ref. ISS s/ NES 210000058 -		12,06
2.1.1.05.0006	COFINS a Recolher	Valor Ref. ICMS s/ NES 210000058 -		45,60
1.1.2.01.0001	Clientes Diversos	Valor Ref. ENTRADA NES 210000056	300,00	
2.1.1.05.0004	ISS a Recolher	Valor Ref. ISS s/ NES 210000056 -	6,03	
2.1.1.05.0005	PIS a Recolher	Valor Ref. PIS s/ NES 210000056 -	4,95	
2.1.1.05.0006	COFINS a Recolher	Valor Ref. ICMS s/ NES 210000056 -	22,80	
3.1.1.02.0001	Receitas de Prestacao de	Valor Ref. SERVIÇOS NES		300,00
2.1.1.05.0005	PIS a Recolher	Valor Ref. PIS s/ NES 210000056 -		4,95
2.1.1.05.0004	ISS a Recolher	Valor Ref. ISS s/ NES 210000056 -		6,03
2.1.1.05.0006	COFINS a Recolher	Valor Ref. ICMS s/ NES 210000056 -		22,80
1.1.2.01.0001	Clientes Diversos	Valor Ref. ENTRADA NES 210000052	600,00	
2.1.1.05.0004	ISS a Recolher	Valor Ref. ISS s/ NES 210000052 -	12,06	
2.1.1.05.0005	PIS a Recolher	Valor Ref. PIS s/ NES 210000052 -	9,90	
2.1.1.05.0006	COFINS a Recolher	Valor Ref. ICMS s/ NES 210000052 -	45,60	
3.1.1.02.0001	Receitas de Prestacao de	Valor Ref. SERVIÇOS NES		600,00
2.1.1.05.0005	PIS a Recolher	Valor Ref. PIS s/ NES 210000052 -		9,90
2.1.1.05.0004	ISS a Recolher	Valor Ref. ISS s/ NES 210000052 -		12,06
2.1.1.05.0006	COFINS a Recolher	Valor Ref. ICMS s/ NES 210000052 -		45,60
1.1.2.01.0001	Clientes Diversos	Valor Ref. ENTRADA NES 210000055	300,00	
2.1.1.05.0004	ISS a Recolher	Valor Ref. ISS s/ NES 210000055 -	6,03	
2.1.1.05.0005	PIS a Recolher	Valor Ref. PIS s/ NES 210000055 -	4,95	
2.1.1.05.0006	COFINS a Recolher	Valor Ref. ICMS s/ NES 210000055 -	22,80	
3.1.1.02.0001	Receitas de Prestacao de	Valor Ref. SERVIÇOS NES		300,00
2.1.1.05.0005	PIS a Recolher	Valor Ref. PIS s/ NES 210000055 -		4,95
2.1.1.05.0004	ISS a Recolher	Valor Ref. ISS s/ NES 210000055 -		6,03
2.1.1.05.0006	COFINS a Recolher	Valor Ref. ICMS s/ NES 210000055 -		22,80
1.1.2.01.0001	Clientes Diversos	Valor Ref. ENTRADA NES 210000060	300,00	
2.1.1.05.0004	ISS a Recolher	Valor Ref. ISS s/ NES 210000060 -	6,03	
2.1.1.05.0005	PIS a Recolher	Valor Ref. PIS s/ NES 210000060 -	4,95	
2.1.1.05.0006	COFINS a Recolher	Valor Ref. ICMS s/ NES 210000060 -	22,80	
3.1.1.02.0001	Receitas de Prestacao de	Valor Ref. SERVIÇOS NES		300,00
2.1.1.05.0005	PIS a Recolher	Valor Ref. PIS s/ NES 210000060 -		4,95
2.1.1.05.0004	ISS a Recolher	Valor Ref. ISS s/ NES 210000062 -		6,03
2.1.1.05.0006	COFINS a Recolher	Valor Ref. ICMS s/ NES 210000062 -		22,80
3.1.1.02.0001	Receitas de Prestacao de	Valor Ref. SERVIÇOS NES		300,00
2.1.1.05.0005	PIS a Recolher	Valor Ref. PIS s/ NES 210000062 -		4,95
2.1.1.05.0004	ISS a Recolher	Valor Ref. ISS s/ NES 210000062 -		6,03
2.1.1.05.0006	COFINS a Recolher	Valor Ref. ICMS s/ NES 210000062 -		22,80
		Total do dia :	7.009,38	7.009,38
09/04 1.1.2.01.0001	Clientes Diversos	Valor Ref. ENTRADA NES 210000070	80,00	
2.1.1.05.0004	ISS a Recolher	Valor Ref. ISS s/ NES 210000070 -	1,61	
2.1.1.05.0005	PIS a Recolher	Valor Ref. PIS s/ NES 210000070 -	1,32	
2.1.1.05.0006	COFINS a Recolher	Valor Ref. ICMS s/ NES 210000070 -	6,08	
3.1.1.02.0001	Receitas de Prestacao de	Valor Ref. SERVIÇOS NES		80,00
2.1.1.05.0005	PIS a Recolher	Valor Ref. PIS s/ NES 210000070 -		1,32

Saldo a transportar no dia : 89,01 81,32

DISTRIBUIDORA STELLA EIRELI

Estabelecimento: 00000076 CNPJ: 14.496.361/0001-85 Registro: 21600137926 (21/10/2011)

Balancete de Verificação
De 01/01/2021 até 31/12/2021Fls. Nº 266
Proc. Nº
Rubrica

Conta	Nome	Saldo Anterior	Débito	Crédito	Saldo Atual
ATIVO					
CAIXA GERAL					
1.1.1.01.0001	Caixa	122.381,69 D	751.719,14	575.335,60	298.765,23 D
	Total do Grupo	122.381,69 D	751.719,14	575.335,60	298.765,23 D
CLIENTES NACIONAIS					
1.1.2.01.0001	Clientes Diversos	259.701,40 D	1.245.330,58	881.596,16	623.435,82 D
	Total do Grupo	259.701,40 D	1.245.330,58	881.596,16	623.435,82 D
IMPOSTOS A RECUPERAR					
1.1.2.06.0001	ICMS a Recuperar	1.007,80 D	0,00	1.007,80	0,00
	Total do Grupo	1.007,80 D	0,00	1.007,80	0,00
ESTOQUES					
1.1.2.09.0001	Produtos Acabados / Manufaturados	82.758,15 D	0,00	82.758,15	0,00
	Total do Grupo	82.758,15 D	0,00	82.758,15	0,00
	Total Geral	465.849,04 D	1.997.049,72	1.540.697,71	922.201,05 D
PASSIVO					
FORNECEDORES NACIONAIS					
2.1.1.01.0001	Fornecedores Diversos	67.297,54 C	134.276,82	182.488,04	115.508,76 C
	Total do Grupo	67.297,54 C	134.276,82	182.488,04	115.508,76 C
OBRIGACOES TRABALHISTAS					
2.1.1.04.0001	Salários a Pagar	0,00	36.592,03	41.600,26	5.008,23 C
2.1.1.04.0009	INSS a Recolher	0,00	2.658,02	3.691,03	1.033,01 C
2.1.1.04.0011	FGTS a Recolher	0,00	2.689,05	3.298,03	608,98 C
	Total do Grupo	0,00	41.939,10	48.589,32	6.650,22 C
OBRIGACOES TRIBUTARIAS					
2.1.1.05.0004	ISS a Recolher	0,00	9.966,24	9.966,24	0,00
2.1.1.05.0005	PIS a Recolher	0,00	37.215,37	37.215,37	0,00
2.1.1.05.0006	COFINS a Recolher	0,00	20.350,71	20.350,71	0,00
2.1.1.05.0016	SIMPLES NACIONAL a Recolher	32.919,07 C	32.797,07	65.125,03	65.247,03 C
	Total do Grupo	32.919,07 C	100.329,39	132.657,35	65.247,03 C
INTEGRALIZADO					
2.4.1.01.0001	Ivanilde do Nascimento Barros	100.000,00 C	0,00	20.000,00	120.000,00 C
	Total do Grupo	100.000,00 C	0,00	20.000,00	120.000,00 C
LUCROS OU PREJUIZOS ACUMULADOS					
2.4.3.01.0001	Lucros/Prejuizos do Exercício	265.632,43 C	0,00	349.162,61	614.795,04 C
	Total do Grupo	265.632,43 C	0,00	349.162,61	614.795,04 C
	Total Geral	465.849,04 C	276.545,31	732.897,32	922.201,05 C
RECEITAS					
RECEITA DE VENDAS					
3.1.1.01.0002	Venda de Mercadoria	0,00	0,00	935.646,19	935.646,19 C
	Total do Grupo	0,00	0,00	935.646,19	935.646,19 C
RECEITAS DE PRESTACAO DE SERVICOS					
3.1.1.02.0001	Receitas de Prestacao de Sevicos	0,00	0,00	267.772,36	267.772,36 C
	Total do Grupo	0,00	0,00	267.772,36	267.772,36 C
RECEITAS DIVERSAS					
3.2.1.06.0001	Compra de Mercadorias	0,00	725.416,57	0,00	725.416,57 D
	Total do Grupo	0,00	725.416,57	0,00	725.416,57 D
DESPESAS SERVIÇOS PRESTADOS					
3.2.3.01.0002	Desp. c/ Salarios e Ordenados	0,00	41.600,26	0,00	41.600,26 D
3.2.3.01.0005	Desp. c/ INSS	0,00	3.691,03	0,00	3.691,03 D
3.2.3.01.0006	Desp. c/ FGTS	0,00	3.298,03	0,00	3.298,03 D

DISTRIBUIDORA STELLA EIRELI

Estabelecimento: 00000076 CNPJ: 14.496.361/0001-85 Registro: 21600137926 (21/10/20

Fls. Nº 467

Proc. Nº

Rubrica

Balancete de Verificação
De 01/01/2021 até 31/12/2021

Conta	Nome	Saldo Anterior	Débito	Crédito	Saldo Atual
3.2.3.01.0010	Desp. c/ Energia e Agua	0,00	15.125,02	0,00	15.125,02 D
Total do Grupo		0,00	63.714,34	0,00	63.714,34 D
IMPOSTOS INCIDENTES					
3.3.1.03.0002	Simples Nacional	0,00	65.125,03	0,00	65.125,03 D
Total do Grupo		0,00	65.125,03	0,00	65.125,03 D
Total Geral		0,00	854.255,94	1.203.418,55	349.162,61 C
DESPESAS					
DESPESAS COM PESSOAL					
4.1.1.01.0001	Pro-Labore	265.632,43 C	265.632,43	0,00	0,00
Total do Grupo		265.632,43 C	265.632,43	0,00	0,00
CONTAS DE RESULTADO DO EXERCICIO					
4.2.4.01.0001	Resultado do Exercício	265.632,43 D	349.162,61	265.632,43	349.162,61 D
Total do Grupo		265.632,43 D	349.162,61	265.632,43	349.162,61 D
Total Geral		0,00	614.795,04	265.632,43	349.162,61 D

ATIVO	922.201,05 D
PASSIVO	922.201,05 C
RECEITAS	349.162,61 C
DESPESAS	349.162,61 D
Resultado	349.162,61 C

IVANILDE BARROS MAIA
Administradora - CPF: 973.532.303-63

LEONEL SILVA SOUSA
Contador - CRC - 0123060
CPF : 009.351.383-66

DISTRIBUIDORA STELLA EIRELI

Estabelecimento: 00000076 CNPJ: 14.496.361/0001-85 Registro: 21600137926 (21/10/2011)

Rua Santo Antonio, 610, Centro, Balsas -MA, Cep:65800-000

Fl. Nº 468
Proc. Nº _____
Rubrica _____

Balanco Patrimonial
Encerrado no período de 31 de Dezembro de 2021

ATIVO

ATIVO CIRCULANTE

DISPONIVEL

CAIXA GERAL

298.765,23 D

298.765,23 D

REALIZAVEL A CURTO PRAZO

CLIENTES NACIONAIS

623.435,82 D

623.435,82 D

922.201,05 D

Total Geral do Ativo

922.201,05 D

PASSIVO

PASSIVO CIRCULANTE

EFETIVAS

FORNECEDORES NACIONAIS

115.508,76 C

OBRIGACOES TRABALHISTAS

6.650,22 C

OBRIGACOES TRIBUTARIAS

65.247,03 C

187.406,01 C

187.406,01 C

PATRIMONIOLIQUIDO

CAPITAL SOCIAL

INTEGRALIZADO

120.000,00 C

120.000,00 C

LUCROS OU PREJUIZOS ACUMULADOS

LUCROS OU PREJUIZOS ACUMULADOS

614.795,04 C

614.795,04 C

734.795,04 C

Total Geral do Passivo

922.201,05 C

Reconhecemos a exatidão do presente Balanço Patrimonial somando no Ativo e no Passivo NOVECENTOS E VINTE E DOIS MIL, DUZENTOS E UM REAIS E CINCO CENTAVOS de acordo com a documentação fornecida pela empresa.

Balsas, 31 de Dezembro de 2021

IVANILDE BARROS MAIA
Administradora - CPF: 973.532.303-63

LEONEL SILVA SOUSA
Contador - CRC - 0123060
CPF : 009.351.383-66

DISTRIBUIDORA STELLA EIRELI

Estabelecimento: 00000076 CNPJ: 14.496.361/0001-85 Registro: 21600137926 (21/10/201

Fls. Nº 269
 Proc. Nº _____
 Rubrica _____

Demonstração do Resultado
Encerrado em 31 de Dezembro de 2021

RECEITA OPERACIONAL			
RECEITA DE VENDAS	935.646,19C		
RECEITAS DE PRESTACAO DE SERVICOS	267.772,36C		
		1.203.418,55C	
(-) DEDUCOES DE RECEITAS			
IMPOSTOS INCIDENTES	65.125,03D		
			65.125,03D
OUTRAS DESPESAS OPERACIONAIS			
COMPRAS DE MERCADORIAS	725.416,57D		
			725.416,57D
DEDUÇÕES DE RECEITA			
DES P ESAS SERVIÇOS PRESTADOS	63.714,34D		
			63.714,34D
RECEITA OPERACIONAL LÍQUIDA			349.162,61C
LUCRO OPERACIONAL BRUTO			349.162,61C
LUCRO OPERACIONAL LÍQUIDO			349.162,61C
LUCRO LÍQUIDO DO PERÍODO			349.162,61C

Balsas, 31 de Dezembro de 2021

IVANILDE BARROS MAIA
 Administradora - CPF: 973.532.303-63

LEONEL SILVA SOUSA
 Contador - CRC - 0123060
 CPF : 009.351.383-66

DISTRIBUIDORA STELLA EIRELI

Estabelecimento: 00000076 CNPJ: 14.496.361/0001-85 Registro: 21600137926 (21/10/2011)

Fls. Nº 170
Proc. Nº _____
Rubrica _____

Plano de Contas

Conta	Reduzido	Nome	Nivel
1	000001	ATIVO	1
1.1	000002	ATIVO CIRCULANTE	2
1.1.1	000003	DISPONIVEL	3
1.1.2	000029	REALIZAVEL A CURTO PRAZO	3
1.2	000119	ATIVO NAO CIRCULANTE	2
1.2.1	000120	REALIZAVEL LONGO PRAZO	3
1.2.2	000138	INVESTIMENTOS	3
1.2.3	000151	IMOBILIZADO	3
1.2.4	000183	INTANGIVEL	3
1.2.5	000192	DIFERIDO	3
2	000202	PASSIVO	1
2.1	000203	PASSIVO CIRCULANTE	2
2.1.1	000204	EFETIVAS	3
2.1.2	000291	PROVISOES	3
2.2	000301	PASSIVO NAO CIRCULANTE	2
2.2.1	000302	OBRIGACOES A LONGO PRAZO	3
2.2.2	000309	CONTAS A PAGAR - LONGO PRAZO	3
2.4	000324	PATRIMONIO LIQUIDO	2
2.4.1	000325	CAPITAL SOCIAL	3
2.4.2	000333	RESERVAS	3
2.4.3	000350	LUCROS OU PREJUIZOS ACUMULADOS	3
2.5	000562		2
3	000357	RECEITAS	1
3.1	000358	RECEITAS OPERACIONAIS	2
3.1.1	000359	RECEITA BRUTA DE VENDA E PRESTACAO DE SERVICOS	3
3.1.2	000373	RECEITAS FINANCEIRAS	3
3.2	000380	OUTRAS RECEITAS OPERACIONAIS	2
3.2.1	000381	OUTRAS RECEITAS OPERACIONAIS	3
3.2.3	000551	DESPESAS	3
3.3	000404	(-) DEDUCOES DE RECEITAS	2
3.3.1	000405	(-) DEDUCOES DE RECEITAS	3
4	000422	DESPESAS	1
4.1	000423	DESPESAS OPERACIONAIS	2
4.1.1	000424	DESPESAS ADMINISTRATIVAS	3
4.2	000521	OUTRAS DESPESAS OPERACIONAIS	2
4.2.1	000522	OUTRAS DESPESAS E CUSTOS	3
4.2.2	000529	PROVISOES PARA PERDAS PERMANENTES	3
4.2.3	000532	RESULTADO NEGATIVO DA EQUIVALENCIA PATRIMONIAL	3
4.2.4	000546	CONTAS DE RESULTADO	3

DISTRIBUIDORA STELLA EIRELI

Estabelecimento: 00000076 CNPJ: 14.496.361/0001-85 Registro: 21600137926 (21/10/2011)

Fls. Nº 127
Proc. Nº _____
Rubrica _____**Termo de Encerramento do Livro Caixa**

CONTÉM O PRESENTE LIVRO MERCANTIL ***17 FOLHAS ELETRONICAMENTE NUMERADAS DE ***1 A ***17 E SERVIU DE "LIVRO CAIXA" NÚMERO 6 DA FIRMA DISTRIBUIDORA STELLA EIRELI. REFERENTE AO PERÍODO DE 01/01/2021 A 31/12/2021.

ATIVIDADE : COMERCIO VAREJISTA ESPECIALIAZADO DE EQUIPAMENTOS E SUPRIMENTOS DE INFORMATICA

COM SEDE EM BALSAS - MA,
R SANTO ANTONIO, 610 , CENTRO - Cep: 65.800-000

REGISTRADA NA JUNTA COMERCIAL - MA Nº. 21600137926 EM 21/10/2011
CNPJ: 14.496.361/0001-85
INSCRIÇÃO ESTADUAL: 12.370.475-8

CONFORME O ARTIGO 9º DA INSTRUCAO NORMATIVA DREI Nº 11 DE 05/12/2013 DECLARAMOS QUE O PRESENTE LIVRO ENCONTRA-SE TOTALMENTE ESCRITURADO.

Balsas, 31 de Dezembro de 2021

IVANILDE BARROS MAIA
Administradora - CPF: 973.532.303-63

LEONEL SILVA SOUSA
Contador - CRC - 0123060
CPF : 009.351.383-66

14.496.361/0001-85
DISTRIBUIDORA STELLA EIRELI
SANTO ANTONIO, 610

CENTRO - 65800000
Balsas - MA

LEONEL SILVA SOUSA
RUA COELHO , 75
A - CENTRO
Balsas - MA Tel.

Contador - CRC - 0123060MA - 00935138366



Fls. Nº 172
Proc. Nº _____
Rubrica _____

ASSINATURA ELETRÔNICA

Certificamos que o ato da empresa DISTRIBUIDORA STELLA EIRELI consta assinado digitalmente por:

IDENTIFICAÇÃO DO(S) ASSINANTE(S)	
CPF/CNPJ	Nome
00935138366	LEONEL SILVA SOUSA
97353230363	IVANILDE BARROS MAIA

CERTIFICO A AUTENTICAÇÃO EM 22/04/2022 09:28 SOB N° 20220478988.
PROTOCOLO: 220478988 DE 20/04/2022. NIRE: 21600137926.
DISTRIBUIDORA STELLA EIRELI

JUCEMA

NATALIA AMORIM MORAIS
RESPONSÁVEL PELA AUTENTICAÇÃO
SÃO LUÍS, 22/04/2022
empresafacil.ma.gov.br

PODER JUDICIÁRIO DO ESTADO DO MARANHÃO
Corregedoria Geral da Justiça
Secretaria Judicial de Distribuição - Balsas

CERTIDÃO DE DISTRIBUIÇÃO DE FALÊNCIA OU CONCORDATA, RECUPERAÇÃO JUDICIAL OU EXTRAJUDICIAL E/OU INSOLVÊNCIA CIVIL

USANDO da faculdade que me confere a Lei, **CERTIFICO**, a requerimento de pessoa interessada que, dando buscas nos sistemas **THEMISPG** e **PJe** (Processo Judicial Eletrônico) desta Comarca de Balsas/MA referente às **VARAS DE FALÊNCIA OU CONCORDATA, RECUPERAÇÃO JUDICIAL OU EXTRAJUDICIAL E/OU INSOLVÊNCIA CIVIL DA JUSTIÇA COMUM**, constatei **NÃO EXISTIR** distribuição de **AÇÕES** tramitando contra **DISTRIBUIDORA STELLA LTDA**, inscrito(a) no CNPJ nº **14.496.361/0001-85**.

CERTIFICO, finalmente, que esta Secretaria de Distribuição é a única existente na Comarca de Balsas, Estado do Maranhão. O referido é verdade e dou fé. Dada e passada a presente certidão na Secretaria de Distribuição a meu cargo, no Fórum "Desembargador Esmaragdo de Sousa e Silva", nesta cidade de Balsas, Estado do Maranhão.

OBSERVAÇÕES:

- 1 - O CNPJ/CPF constante nesta certidão foi informado pelo solicitante. Sua titularidade deverá ser conferida pelo interessado ou destinatário;
- 2 - As buscas foram realizadas com base nos sistemas ThemisPG e PJe;
- 3 - Este documento é válido por 60 (sessenta dias), conforme artigo 198 do Código de Normas da Corregedoria Geral de Justiça do Maranhão;
- 4 - Esta certidão não contempla os feitos que tramitam em segredo de justiça;
- 5 - Esta certidão é emitida em uma única via, sem rasuras e mediante assinatura digital do servidor responsável
- 6 - **A autenticidade deste documento pode ser comprovada mediante consulta no sistema JURISCONSULT no sítio da internet do Tribunal de Justiça do Maranhão: <https://jurisconsult.tjma.jus.br/#/certidao-search-state-certificate-form>**

JOAQUIM YOSHITO GOMES TAKEMOTO
Secretário Judicial de Distribuição de Entrância Intermediária
Secretaria Judicial de Distribuição - Balsas
Matrícula 112995

Documento assinado. BALSAS, 06/02/2023 09:00 (JOAQUIM YOSHITO GOMES TAKEMOTO)



CERTJUDONE-SJDB - 972023 / Código: 49AE272C66
Valide o documento em www.tjma.jus.br/validadoc.php

Antes de imprimir pense em sua responsabilidade com o meio ambiente.
#ConsumoConsciente



PODER JUDICIÁRIO DO ESTADO DO MARANHÃO
Corregedoria Geral da Justiça
Secretaria Judicial de Distribuição - Balsas

Fls. Nº 270
Proc. Nº _____
Rubrica R

CERTJUDONE-SJDB - 972023
Código de validação: 49AE272C66

Número da guia: 23050901001432784.



CERTJUDONE-SJDB - 972023 / Código: 49AE272C66
Valide o documento em www.tjma.jus.br/validadoc.php

Antes de imprimir pense em sua responsabilidade com o meio ambiente.
#ConsumoConsciente



TERMO DE AUTENTICAÇÃO - LIVRO DIGITAL

Declaro exatos os Termos de Abertura e de Encerramento do Livro Digital com características abaixo, conferido e autenticado por NATALIA AMORIM MORAIS, sob a autenticidade nº 12205015480 em 22/04/2022, protocolo 220478988. Para validação de Autenticação dos Termos, deverá ser acessado o Portal de Serviços / verificação de documentos do Empreendedor (<http://www.empresafacil.ma.gov.br>) e informar o código de verificação.

Identificação de Empresa	
Nome Empresarial:	DISTRIBUIDORA STELLA EIRELI
Número de Registro:	21600137926
CNPJ:	14496361000185
Município:	Balsas

Identificação de Livro Digital	
Tipo de Livro:	DIÁRIO
Número de Ordem:	6
Período de Escrituração:	01/01/2021 - 31/12/2021

Assinante(s)	Nome	CRC/OAB
00935138366	LEONEL SILVA SOUSA	MA012306
97353230363	IVANILDE BARROS MAIA	

CERTIFICO A AUTENTICAÇÃO EM 22/04/2022 09:28 SOB Nº 20220478988.
PROTOCOLO: 220478988 DE 20/04/2022. CÓDIGO DE VERIFICAÇÃO:
12205015480. NIRE: 21600137926.
DISTRIBUIDORA STELLA EIRELI

JUCEMA

NATALIA AMORIM MORAIS
RESPONSÁVEL PELA AUTENTICAÇÃO
SÃO LUÍS, 22/04/2022
empresafacil.ma.gov.br

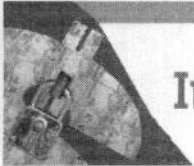

Improbidade Administrativa e Inelegibilidade

Fls. Nº 276
Proc. Nº _____
Rubrica _____

Certidão Negativa

Certifico que nesta data (28/02/2023 às 08:25) NÃO CONSTA no Cadastro Nacional de Condenações Cíveis por Ato de Improbidade Administrativa e Inelegibilidade registros de condenação com trânsito em julgado ou sanção ativa quanto ao CPF nº 973.532.303-63.

A condenação por atos de improbidade administrativa não implica automático e necessário reconhecimento da inelegibilidade do condenado.

Para consultas sobre inelegibilidade acesse portal do TSE em <http://divulgacandcontas.tse.jus.br/>

Esta certidão é expedida gratuitamente. Sua autenticidade pode ser por meio do número de controle 63FD.E4AA.73CE.6530 no seguinte endereço: https://www.cnj.jus.br/improbidade_adm/autenticar_certidao.php



Improbidade Administrativa e Inelegibilidade

Fls. Nº 477
Proc. Nº _____
Rubrica _____

Certidão Negativa

Certifico que nesta data (28/02/2023 às 08:24) NÃO CONSTA no Cadastro Nacional de Condenações Cíveis por Ato de Improbidade Administrativa e Inelegibilidade registros de condenação com trânsito em julgado ou sanção ativa quanto ao CNPJ nº 14.496.361/0001-85.

A condenação por atos de improbidade administrativa não implica automático e necessário reconhecimento da inelegibilidade do condenado.

Para consultas sobre inelegibilidade acesse portal do TSE em <http://divulgacandcontas.tse.jus.br/>

Esta certidão é expedida gratuitamente. Sua autenticidade pode ser por meio do número de controle 63FD.E482.F3F9.C490 no seguinte endereço: https://www.cnj.jus.br/improbidade_adm/autenticar_certidao.php



TRIBUNAL DE CONTAS DA UNIÃO

Fls. Nº 278
Proc. Nº _____
Rubrica _____

Consulta Consolidada de Pessoa Jurídica

Este relatório tem por objetivo apresentar os resultados consolidados de consultas eletrônicas realizadas diretamente nos bancos de dados dos respectivos cadastros. A responsabilidade pela veracidade do resultado da consulta é do Órgão gestor de cada cadastro consultado. A informação relativa à razão social da Pessoa Jurídica é extraída do Cadastro Nacional da Pessoa Jurídica, mantido pela Receita Federal do Brasil.

Consulta realizada em: 28/02/2023 08:29:48

Informações da Pessoa Jurídica:

Razão Social: **DISTRIBUIDORA STELLA LTDA**
CNPJ: **14.496.361/0001-85**

Resultados da Consulta Eletrônica:

Órgão Gestor: **TCU**
Cadastro: **Licitantes Inidôneos**
Resultado da consulta: **Nada Consta**

Para acessar a certidão original no portal do órgão gestor, clique [AQUI](#).

Órgão Gestor: **CNJ**
Cadastro: **CNIA - Cadastro Nacional de Condenações Cíveis por Ato de Improbidade Administrativa e Inelegibilidade**
Resultado da consulta: **Nada Consta**

Para acessar a certidão original no portal do órgão gestor, clique [AQUI](#).

Órgão Gestor: **Portal da Transparência**
Cadastro: **Cadastro Nacional de Empresas Inidôneas e Suspensas**
Resultado da consulta: **Nada Consta**

Para acessar a certidão original no portal do órgão gestor, clique [AQUI](#).

Órgão Gestor: **Portal da Transparência**
Cadastro: **CNEP - Cadastro Nacional de Empresas Punidas**
Resultado da consulta: **Nada Consta**

Para acessar a certidão original no portal do órgão gestor, clique [AQUI](#).

Obs: A consulta consolidada de pessoa jurídica visa atender aos princípios de simplificação e racionalização de serviços públicos digitais. Fundamento legal: Lei nº 12.965, de 23 de abril de 2014, Lei nº 13.460, de 26 de junho de 2017, Lei nº 13.726, de 8 de outubro de 2018, Decreto nº 8.638 de 15, de janeiro de 2016.

Fis. Nº 279
Proc. Nº
Rubrica

CERTIDÃO ESPECÍFICA

Sistema Nacional de Registro de Empresas Mercantis - SINREM

Certificamos que as informações abaixo constam dos documentos arquivados
nessa Junta Comercial e são vigentes na data da sua expedição.

Certificamos que DISTRIBUIDORA STELLA LTDA encontra-se registrada nesta Junta Comercial, como segue:			Protocolo: MAC2302520180
NIRE 21600137926 CNPJ 14.496.361/0001-85		Situação ATIVA Status SEM STATUS	
Endereço Completo SANTO ANTONIO, Nº 610, xxxxx, CENTRO - Balsas/MA - CEP 65800-000			
Arquivamentos Posteriores			
Ato	Número	Data	Descrição
904	T2160013792	09/12/2022	TRANSFORMACAO
223	20220475857	20/04/2022	BALANCO
310	20211444120	02/12/2021	OUTROS DOCUMENTOS DE INTERESSE DA EMPRESA / EMPRESARIO
223	20210484306	07/04/2021	BALANCO
223	20200370510	06/07/2020	BALANCO
091	20200033417	29/01/2020	TRANSFORMACAO
091	20200033417	29/01/2020	ALTERACAO DE DADOS E DE NOME EMPRESARIAL
223	20190316608	30/04/2019	BALANCO
223	20180325469	27/04/2018	BALANCO
223	20170248526	07/02/2017	BALANCO
315	20160315131	19/04/2016	ENQUADRAMENTO DE MICROEMPRESA
002	20160315093	19/04/2016	ALTERACAO DE DADOS E DE NOME EMPRESARIAL
002	M1321045162	10/01/2013	ALTERACAO DE DADOS (EXCETO NOME EMPRESARIAL)
002	M1621034106	09/11/2012	ALTERACAO DE DADOS (EXCETO NOME EMPRESARIAL)
350	M1321023554	21/10/2011	DESENQUADRAMENTO DE MICROEMPRESA
080	21800242782	21/10/2011	ENQUADRAMENTO DE MICROEMPRESA
080	21800242782	21/10/2011	INSCRIÇÃO DE MICROEMPREENDEDOR INDIVIDUAL

Esta certidão foi emitida automaticamente em 28/02/2023, às 14:32:24 (horário de Brasília).
Se impressa, verificar sua autenticidade no <https://www.empresafacil.ma.gov.br>, com o código C7XJFA1.



MAC2302520180

CARLOS ANDRÉ DE MORAES PEREIRA
Secretário(a) Geral

Fls. Nº 180
 Proc. Nº
 Rubrica

CERTIDÃO DE INTEIRO TEOR

Fotocópia de Processo

Sistema Nacional de Registro de Empresas Mercantis - SINREM

Certificamos que as informações abaixo constam dos documentos arquivados nesta Junta Comercial e são vigentes na data da sua expedição.

Nome Empresarial: DISTRIBUIDORA STELLA LTDA		Protocolo: MAC2302520207	
Natureza Jurídica: Sociedade Empresária Limitada			
NIRE: 21600137926	CNPJ: 14496361000185	Natureza Jurídica: Sociedade Empresária Limitada	Último Arquivamento Data: 09/12/2022
Arquivamentos solicitado:			
Número:	Data:	Ato:	
20211444120	02/12/2021	OUTROS DOCUMENTOS DE INTERESSE DA EMPRESA / EMPRESÁRIO	

Esta certidão foi emitida pela Junta Comercial em 28/02/2023, às 13:08:15 (horário de Brasília).
 Se impressa, verificar sua autenticidade no <https://www.empresafacil.ma.gov.br> com o código **XJ9MG3AF**.



MAC2302520207

CARLOS ANDRÉ DE MORAES PEREIRA
 Secretário Geral

NOTAS EXPLICATIVAS DAS DEMONSTRAÇÕES CONTÁBEIS EM 31 DE DEZEMBRO DE 2020**DISTRIBUIDORA STELLA EIRELI**

CNPJ: 14.496.361/0001-85 -- Registro: 21600137926 (21/10/2011) Diário de 01/01/2020 à 31/12/2020
 Rua Santo Antonio, Nº610, CENTRO, CEP:65.800-000, BALSAS-MA

Fls. Nº 1087
 Proc. Nº
 Rubrica

Nota 1 - Normas Brasileiras de Contabilidade

A empresa DISTRIBUIDORA STELLA EIRELI declara, para todos os fins societários, tributários, trabalhistas, administrativos e jurídicos de um modo geral, que realizou sua contabilidade no exercício mencionado em conformidade com as Normas Brasileiras de Contabilidade, em especial, com a ITG 1000 Modelo Contábil para Microempresa.

Nota 2 - Atividades Empresariais

Comércio varejista especializado de equipamentos e suprimentos de informática, Confecção, sob medida, de roupas profissionais, Impressão de material de segurança, Impressão de material para uso publicitário, Impressão de material para outros usos, Fabricação de móveis com predominância de madeira, Manutenção e reparação de máquinas de escrever, calcular e de outros equipamentos não-eletrônicos para escritório, Instalação e manutenção de sistemas centrais de ar condicionado, de ventilação e refrigeração, Montagem e instalação de sistemas e equipamentos de iluminação e sinalização em vias públicas, portos e aeroportos, Comércio a varejo de pneumáticos e câmaras-de-ar, Comércio atacadista de pães, bolos, biscoitos e similares, Comércio atacadista de roupas e acessórios para uso profissional e de segurança do trabalho, Comércio atacadista de artigos de escritório e de papelaria, Comércio atacadista de livros, jornais e outras publicações, Comércio atacadista de produtos de higiene, limpeza e conservação domiciliar, Comércio atacadista de lubrificantes, Comércio varejista de mercadorias em geral, com predominância de produtos alimentícios - minimercados, mercearias e armazéns, Padaria e confeitaria com predominância de revenda, Comércio varejista de laticínios e frios, Comércio varejista de carnes – açougues, Comércio varejista de bebidas, Comércio varejista de lubrificantes, Comércio varejista de tintas e materiais para pintura, Comércio varejista de materiais de construção em geral, Recarga de cartuchos para equipamentos de informática, Comércio varejista especializado de equipamentos de telefonia e comunicação, Comércio varejista especializado de eletrodomésticos e equipamentos de áudio e vídeo, Comércio varejista de móveis, Comércio varejista de artigos de armarinho, Comércio varejista de artigos de cama, mesa e banho, Comércio varejista de livros, Comércio varejista de artigos de papelaria, Comércio varejista de brinquedos e artigos recreativos, Comércio varejista de artigos esportivos, Comércio varejista de artigos do vestuário e acessórios, Comércio varejista de equipamentos para escritório, Comércio varejista de artigos fotográficos e para filmagem, Serviço de transporte de passageiros - locação de automóveis com motorista, Transporte escolar, Locação de automóveis sem condutor

No período em apreço, a maioria das operações foram efetuadas no estado do Maranhão, Tocantis e Piauí.

Nota 3 - Principais Práticas**Contábeis adotadas****3.1-Caixa e Equivalente de Caixa**

Correspondem aos valores de caixa, depósitos bancários de livre movimentação e investimentos em aplicações temporários que possam ser sacados a qualquer momento com riscos insignificativos de alterações de valor.

3.2-Estoques

São demonstrados pelo menor valor entre o custo e o valor realizável líquido, que representa o preço de venda estimado para o curso no rmal dos negócios, deduzidos os custos de execução e as despesas de vendas. O custo é determinado utilizando -se o método custo médio ponderado.

3.3-Contas a Receber e a Pagar

Classificadas no Circulante são mensuradas pelo valor de custo ou de realização/exigibilidade, dos dois o menor.

3.4-Receitas e Despesas

São registradas com base no regime de competência, observando os Princípios pertinentes, especialmente os Princípios da Realização e do Custo Histórico e da Confrontação

Fl. Nº 482
Contábeis
Prof. Nº
Rubrica

3.5-Capital Social

O Capital social integralizado é de R\$ 120.000,00, pertencente ao Titular da Empresa.

BALSAS - MA, 31 de dezembro de 2020.

IVANILDE BARROS MAIA
ADMINISTRADORA
CPF: 973.532.303-63

LEONEL SILVA SOUSA
Contador - CRC 012306 - MA
CPF: 009.351.383-66



Fls. Nº 1183
Proc. Nº _____
Rubrica _____

ASSINATURA ELETRÔNICA

Certificamos que o ato da empresa DISTRIBUIDORA STELLA EIRELI consta assinado digitalmente por:

IDENTIFICAÇÃO DO(S) ASSINANTE(S)	
CPF/CNPJ	Nome
00935138366	LEONEL SILVA SOUSA
97353230363	IVANILDE BARROS MAIA

CERTIFICO O REGISTRO EM 02/12/2021 11:24 SOB Nº 20211444120.
PROTOCOLO: 211444120 DE 02/12/2021.
CÓDIGO DE VERIFICAÇÃO: 12108811741. CNPJ DA SEDE: 14496361000185.
NIRE: 21600137926. COM EFEITOS DO REGISTRO EM: 30/11/2021.
DISTRIBUIDORA STELLA EIRELI

JUCEMA

RICARDO DINIZ DIAS
VICE-PRESIDENTE

www.empresafacil.ma.gov.br

A validade deste documento, se impresso, fica sujeito à comprovação de sua autenticidade nos respectivos portais, informando seus respectivos códigos de verificação.

CERTIDÃO SIMPLIFICADA

Sistema Nacional de Registro de Empresas Mercantis - SINREM

Certificamos que as informações abaixo constam dos documentos arquivados
nessa Junta Comercial e são vigentes na data da sua expedição.

Nome Empresarial: DISTRIBUIDORA STELLA LTDA			Protocolo: MAC2302520150	
Natureza Jurídica: Sociedade Empresária Limitada				
NIRE (Sede) 21600137926		CNPJ 14.496.361/0001-85		Data de Ato Constitutivo 21/10/2011
Início de Atividade 21/10/2011				
Endereço Completo Rua SANTO ANTONIO, Nº 610, CENTRO - Balsas/MA - CEP 65800-000				
Objeto Social 4751-2/01 - Comércio varejista especializado de equipamentos e suprimentos de informática 3314-7/09 - Manutenção e reparação de máquinas de escrever, calcular e de outros equipamentos não-eletrônicos para escritório 4329-1/04 - Montagem e instalação de sistemas e equipamentos de iluminação e sinalização em vias públicas, portos e aeroportos 4752-1/00 - Comércio varejista especializado de equipamentos de telefonia e comunicação 4753-9/00 - Comércio varejista especializado de eletrodomésticos e equipamentos de áudio e vídeo 4761-0/03 - Comércio varejista de artigos de papelaria 4789-0/07 - Comércio varejista de equipamentos para escritório 4789-0/08 - Comércio varejista de artigos fotográficos e para filmagem 4923-0/02 - Serviço de transporte de passageiros - locação de automóveis com motorista 4924-8/00 - Transporte escolar 7711-0/00 - Locação de automóveis sem condutor 4751-2/02 - Recarga de cartuchos para equipamentos de informática 1812-1/00 - Impressão de material de segurança 1813-0/01 - Impressão de material para uso publicitário 1813-0/99 - Impressão de material para outros usos 1413-4/02 - Confeção, sob medida, de roupas profissionais 3101-2/00 - Fabricação de móveis com predominância de madeira EXERCE ATIVIDADE NO ENDEREÇO INFORMADO? Sim/Não 4322-3/02 - Instalação e manutenção de sistemas centrais de ar condicionado, de ventilação e refrigeração 4530-7/05 - Comércio a varejo de pneumáticos e câmaras-de-ar 4637-1/04 - Comércio atacadista de pães, bolos, biscoitos e similares 4642-7/02 - Comércio atacadista de roupas e acessórios para uso profissional e de segurança do trabalho 4647-8/01 - Comércio atacadista de artigos de escritório e de papelaria 4647-8/02 - Comércio atacadista de livros, jornais e outras publicações 4649-4/08 - Comércio atacadista de produtos de higiene, limpeza e conservação domiciliar 4681-8/05 - Comércio atacadista de lubrificantes 4712-1/00 - Comércio varejista de mercadorias em geral, com predominância de produtos alimentícios - minimercados, mercearias e armazéns 4721-1/02 - Padaria e confeitaria com predominância de revenda 4721-1/03 - Comércio varejista de laticínios e frios 4722-9/01 - Comércio varejista de carnes - açougues 4723-7/00 - Comércio varejista de bebidas 4732-6/00 - Comércio varejista de lubrificantes 4741-5/00 - Comércio varejista de tintas e materiais para pintura 4744-0/99 - Comércio varejista de materiais de construção em geral 4754-7/01 - Comércio varejista de móveis 4755-5/02 - Comércio varejista de artigos de armarinho 4755-5/03 - Comércio varejista de artigos de cama, mesa e banho 4761-0/01 - Comércio varejista de livros 4763-6/01 - Comércio varejista de brinquedos e artigos recreativos 4763-6/02 - Comércio varejista de artigos esportivos 4781-4/00 - Comércio varejista de artigos do vestuário e acessórios				
Capital Social R\$ 120.000,00 (cento e vinte mil reais)			Porte ME (Microempresa)	
Capital Integralizado R\$ 120.000,00 (cento e vinte mil reais)			Prazo de Duração Indeterminado	
Dados do Sócio				
Nome IVANILDE BARROS MAIA	CPF/CNPJ 973.532.303-63	Participação no capital R\$ 120.000,00	Espécie de sócio Sócio	Administrador S
Término do mandato Indeterminado				
Dados do Administrador				
Nome IVANILDE BARROS MAIA		CPF 973.532.303-63	Término do mandato Indeterminado	
Último Arquivamento				
Data 09/12/2022	Número T2160013792	Ato/eventos 904 / 046 - TRANSFORMACAO		Situação ATIVA Status SEM STATUS

Esta certidão foi emitida automaticamente em 28/02/2023, às 14:31:49 (horário de Brasília).
Se impressa, verificar sua autenticidade no <https://www.empresafacil.ma.gov.br>, com o código NSEBNKCT.



MAC2302520150

CERTIDÃO SIMPLIFICADA

Continuação

Sistema Nacional de Registro de Empresas Mercantis - SINREM

Certificamos que as informações abaixo constam dos documentos arquivados
nessa Junta Comercial e são vigentes na data da sua expedição.

Nome Empresarial: DISTRIBUIDORA STELLA LTDA	Protocolo: MAC2302520150
Natureza Jurídica: Sociedade Empresária Limitada	

Secretário(a) Geral

ANEXO I
PROPOSTA DE PREÇOS

PREGÃO ELETRÔNICO Nº 010/2023-SRP
PROCESSO ADMINISTRATIVO Nº 018/2023

SESSÃO PÚBLICA: 14/03/2023, ÀS 09H00MIN (nove horas).
LOCAL: PREFEITURA MUNICIPAL DE FORMOSA DA SERRA NEGRA/MA

OBJETO:

Registro de Preços para futura e eventual Contratação de empresas para fornecimento de equipamentos e suprimentos de informática, para atender as necessidades da administração de Formosa da Serra Negra – MA

IDENTIFICAÇÃO DA PROPONENTE NOME DE FANTASIA: ELETRO E CIA	
RAZÃO SOCIAL: DISTRIBUIDORA STELLA EIRELI-ME	
CNPJ: 14.496.361/0001-85	
INSC. EST.: 123704758	
OPTANTE PELO SIMPLES? SIM (X) NÃO()	
ENDEREÇO: RUA SANTO ANTÔNIO, Nº 610	
BAIRRO: CENTRO	CIDADE: BALSAS
CEP: 65800-000	E-MAIL: LOJAMEGATONER@GMAIL.COM
TELEFONE: (99) 3541-7402	FAX:
CONTATO DA LICITANTE:	TELEFONE: (99) 98805-2016
BANCO DA LICITANTE: DO BRASIL	CONTA BANCÁRIA DA LICITANTE: 11992-X

Nº DA AGÊNCIA: 4408-3

ITEM	DESCRIÇÃO DO PRODUTO	UNIDADE	QUANT	MARCA	MODELO	VALOR UNIT	V. TOTAL
1	ADAPTADOR DE REDE WIFI	UNIDADE	100	INTELBRAS	AC1300	R\$ 85,79	R\$ 8.579,00
2	BATERIAL DE LÍTIO 3V CR 2032	UNIDADE	40	ELGIN	CR 2032	R\$ 26,91	R\$ 1.076,40
3	CABO DE ALIMENTAÇÃO PARA IMPRESSORA. COMPRIMENTO: 1,80 M.	UNIDADE	50	FORCE LINE	1,80M	R\$ 25,87	R\$ 1.293,50
4	Cabo HDMI 2.0. COMPRIMENTO: 2,00 M	UNIDADE	100	FORCE LINE	2,00M	R\$ 31,21	R\$ 3.121,00
5	Cabo HDMI 2.0. COMPRIMENTO: 5,00 M	UNIDADE	100	FORCE LINE	5,00M	R\$ 39,51	R\$ 3.951,00
6	CABO USB 2.0. COMPRIMENTO: 1,00 M	UNIDADE	100	FORCE LINE	1,00M	R\$ 20,88	R\$ 2.088,00
7	CABO USB 3.0. COMPRIMENTO: 1,00 M	UNIDADE	100	FORCE LINE	1,00M	R\$ 35,39	R\$ 3.539,00
8	CABOS DE ÁUDIO AUXILIAR P2. COMPRIMENTO: 1.00 M	UNIDADE	50	FORCE LINE	1.00M	R\$ 19,39	R\$ 969,50

9	CAIXA DE SOM PARA COMPUTADOR: POTÊNCIA DE SAÍDA 2 X 3 W, 4 Ohm, RESPOSTA DE FREQUÊNCIA: 150 Hz-18kHz, ALIMENTAÇÃO VIA USB.	UNIDAD E	20	SUMAY	P/ Computador	R\$ 70,00	R\$ 1.400,00
10	COMPUTADOR COMPLETO: PROCESSADOR CORE i3, RAM 4GB DDR4, SSD 240 GB, MONITOR LED 19,5", TECLADO, MOUSE USB, FONTE.	UNIDAD E	30	GOLDENTEC	CORE I3	R\$ 3.137,58	R\$ 94.127,40
11	COMPUTADOR COMPLETO: PROCESSADOR CORE i3, RAM 4GB DDR4, SSD 240 GB. MONITOR LED 19,5". TECLADO, MOUSE USB, FONTE.(COTA RESERVADA)	UNIDAD E	10	GOLDENTEC	CORE I3	R\$ 3.137,58	R\$ 31.375,80
12	COMPUTADOR COMPLETO: PROCESSADOR CORE i5, RAM 8GB DDR4, SSD 480 GB, MONITOR LED 19,5", TECLADO, MOUSE USB, FONTE.	UNIDAD E	30	GOLDENTEC	CORE I5	R\$ 11.834,08	R\$ 355.022,40
13	COMPUTADOR COMPLETO: PROCESSADOR CORE i5, RAM 8GB DDR4, SSD 480 GB. MONITOR LED 19,5". TECLADO, MOUSE USB, FONTE. (COTA RESERVADA)	UNIDAD E	10	GOLDENTEC	CORE I5	R\$ 11.834,08	R\$ 118.340,80
14	COMPUTADOR COMPLETO: PROCESSADOR CORE i7, RAM 8GB DDR4, SSD 480 GB, MONITOR LED 19,5", TECLADO, MOUSE USB, FONTE.	UNIDAD E	30	GOLDENTEC	CORE I7	R\$ 5.858,73	R\$ 175.761,90
15	COMPUTADOR COMPLETO: PROCESSADOR CORE i7, RAM 8GB DDR4, SSD 480 GB. MONITOR LED 19,5". TECLADO, MOUSE USB, FONTE. (COTA RESERVADA)	UNIDAD E	10	GOLDENTEC	CORE I7	R\$ 5.858,73	R\$ 58.587,30
16	COMPUTADOR PARCIAL (GABINETE): PROCESSADOR CORE i3, RAM 4GB DDR4, SSD 240 GB	UNIDAD E	30	GOLDENTEC	CORE I3	R\$ 2.279,58	R\$ 68.387,40
17	COMPUTADOR PARCIAL (GABINETE): PROCESSADOR CORE i5, RAM 8GB DDR4, SSD 480 GB	UNIDAD E	23	GOLDENTEC	CORE I5	R\$ 2.949,08	R\$ 67.828,84
18	COMPUTADOR PARCIAL (GABINETE): PROCESSADOR CORE i5, RAM 8GB DDR4, SSD 480 GB (COTA RESERVADA)	UNIDAD E	7	GOLDENTEC	CORE I5	R\$ 2.949,08	R\$ 20.643,56
19	COMPUTADOR PARCIAL (GABINETE): PROCESSADOR CORE i7, RAM 8GB DDR4, SSD 480 GB	UNIDAD E	23	GOLDENTEC	CORE I7	R\$ 3.679,83	R\$ 84.636,09

20	COMPUTADOR PARCIAL (GABINETE); PROCESSADOR CORE I7, RAM 8GB DDR4, SSD 480 GB.(COTA RESERVADA)	UNIDADE	7	GOLDENTEC	CORE I7	R\$ 3.679,83	R\$ 25.758,81
21	CONECTOR RJ45	UNIDADE	400	INFOCLUB	RJ45	R\$ 1,75	R\$ 700,00
22	ESTABILIZADOR 1000VA, ENTRADA BIVOLT, AUTODIAGNÓSTICO DE PARTIDA, ENTRADA PARA 06 TOMADAS	UNIDADE	40	COLETEK	EXS II POWER	R\$ 470,58	R\$ 18.823,20
23	FONTE DE ALIMENTAÇÃO PARA PC, 450 W	UNIDADE	50	FORTREK	P/PC	R\$ 196,23	R\$ 9.811,50
24	FONTE UNIVERSAL PARA NOTEBOOK 100 W	UNIDADE	30	POWER	MY-120W	R\$ 98,50	R\$ 2.955,00
25	HD EXTERNO DE 1 TB	UNIDADE	20	KINGSTON	1 TB	R\$ 419,43	R\$ 8.388,60
26	HD EXTERNO DE 500 GB	UNIDADE	20	KINGSTON	500 GB	R\$ 264,25	R\$ 5.285,00
27	HUB USB 4 PORTAS. USB 2.0 / 3.0	UNIDADE	50	MULTILASER	AC-064	R\$ 55,67	R\$ 2.783,50
28	IMPRESSORA MULTIFUNCIONAL COLORIDA TANQUE DE TINTA: IMPRESSÃO JATO DE TINTA, ATÉ 7.500 PÁGINAS DE IMPRESSÃO, WIRELESS, BANDEJA DE ENTRADA ATÉ 100 FOLHAS.	UNIDADE	30	EPSON	L3250	R\$ 2.027,21	R\$ 60.816,30
29	IMPRESSORA MULTIFUNCIONAL COLORIDA TANQUE DE TINTA: IMPRESSÃO JATO DE TINTA, ATÉ 7.500 PÁGINAS DE IMPRESSÃO, WIRELESS, BANDEJA DE ENTRADA ATÉ 100 FOLHAS. (COTA RESERVADA)	UNIDADE	10	EPSON	L3250	R\$ 2.027,21	R\$ 20.272,10
30	IMPRESSORA MULTIFUNCIONAL LASER MONOCROMÁTICA: TONER, ATÉ 12000 PÁGINAS DE IMPRESSÃO. Bandeja de Entrada: 01 de pelo menos 250 folhas + 01 bandeja prioritária para pelo menos 100 folhas + 01 alimentadora automático de documentos (ADF) para 50 folhas; - Bandeja de Saída: Pelo menos 150 folhas.	UNIDADE	20	HP	Laserjet M432FDN	R\$ 3.666,58	R\$ 73.331,60
31	IMPRESSORA MULTIFUNCIONAL LASER MONOCROMÁTICA: TONER, ATÉ 8000 PÁGINAS DE IMPRESSÃO. Capacidade de Bandeja de entrada: até 150 folhas;- Capacidade de Bandeja de saída: até 50 folhas.	UNIDADE	20	HP	Laserjet M428FDN	R\$ 3.385,00	R\$ 67.700,00
32	MONITOR LED 17", FULL HD COM ENTRADA HDMI	UNIDADE	30	AOC	E970SWHN L	R\$ 693,25	R\$ 20.797,50

33	MONITOR LED 19,5", FULL HD COM ENTRADA HDMI	UNIDAD E	30	AOC	20E1H	R\$ 795,50	R\$ 23.865,00
34	MONITOR LED 21,5", FULL HD COM ENTRADA HDMI	UNIDAD E	30	AOC	22B1HM5	R\$ 900,88	R\$ 27.026,40
35	MOUSE COM FIO: CONEXÃO USB COM FIO 1200 DPI	UNIDAD E	50	BRIGHT	1200 DPI	R\$ 28,38	R\$ 1.419,00
36	MOUSE PAD EM GEL. MEDIDAS APROXIMADAS: 30X20X3 CM	UNIDAD E	50	BRIGHT	307	R\$ 39,50	R\$ 1.975,00
37	MOUSE SEM FIO: CONEXÃO WIRELESS	UNIDAD E	50	BRIGHT	404	R\$ 61,25	R\$ 3.062,50
38	NOBREAK, 1400VA, ENTRADA BIVOLT AUTOMÁTICO, 06 NÍVEIS DE PROTEÇÃO, AUTODIAGNOSTICO DE BATERIA, ENTRADA PARA 6 TOMADAS, PORTA FUSÍVEL ENTERNO	UNIDAD E	40	LACERDA	1400VA	R\$ 1.123,49	R\$ 44.939,60
39	NOBREAK, 3200VA, ENTRADA BIVOLT AUTOMÁTICO, 06 NÍVEIS DE PROTEÇÃO, AUTODIAGNOSTICO DE BATERIA, ENTRADA PARA 12 TOMADAS, PORTA FUSÍVEL ENTERNO	UNIDAD E	6	LACERDA	3200VA	R\$ 4.139,75	R\$ 24.838,50
40	NOBREAK, 700VA, ENTRADA BIVOLT AUTOMÁTICO, 06 NÍVEIS DE PROTEÇÃO, AUTODIAGNOSTICO DE BATERIA, ENTRADA PARA 5 TOMADAS, PORTA FUSÍVEL ENTERNO	UNIDAD E	40	LACERDA	700VA	R\$ 605,64	R\$ 24.225,60
41	NOBREAK, 900VA, ENTRADA BIVOLT AUTOMÁTICO, 06 NÍVEIS DE PROTEÇÃO, AUTODIAGNOSTICO DE BATERIA, ENTRADA PARA 6 TOMADAS, PORTA FUSÍVEL ENTERNO	UNIDAD E	40	LACERDA	900VA	R\$ 811,50	R\$ 32.460,00
42	NOTEBOOK: PROCESSADOR CORE i3, RAM 4GB DDR4, SSD 256 GB + ENTRADA EXPANSÍVEL PARA SSD M2, TELA 15,6", PLACA DE VÍDEO INTEGRADA, BLUETOOTH, ENTRADA HDMI	UNIDAD E	23	LACERDA	CORE I3	R\$ 2.842,46	R\$ 65.376,58
43	NOTEBOOK: PROCESSADOR CORE i3, RAM 4GB DDR4, SSD 256 GB + ENTRADA EXPANSÍVEL PARA SSD M2, TELA 15,6", PLACA DE VÍDEO INTEGRADA. BLUETOOTH. ENTRADA HDMI. (COTA RESERVADA)	UNIDAD E	7	LENOVO	CORE I3	R\$ 2.842,46	R\$ 19.897,22

44	NOTEBOOK: PROCESSADOR CORE i5, RAM 8GB DDR4 , SSD 512 GB + ENTRADA EXPANSÍVEL PARA SSD M2, TELA 15,6", PLACA DE VÍDEO INTEGRADA, BLUETOOTH, ENTRADA HDMI	UNIDAD E	23	LENOVO	CORE I5	R\$ 4.322,42	R\$ 99.415,66
45	NOTEBOOK: PROCESSADOR CORE i5. RAM 8GB DDR4 , SSD 512 GB + ENTRADA EXPANSÍVEL PARA SSD M2. TELA 15.6". PLACA DE VÍDEO INTEGRADA, BLUETOOTH, ENTRADA HDMI ,(COTA RESERVADA)	UNIDAD E	7	LENOVO	CORE I5	R\$ 4.322,42	R\$ 30.256,94
46	NOTEBOOK: PROCESSADOR CORE i7, RAM 8GB DDR4 , SSD 512 GB + ENTRADA EXPANSÍVEL PARA SSD M2, TELA 15,6", PLACA DE VÍDEO INTEGRADA, BLUETOOTH, ENTRADA HDMI	UNIDAD E	23	LENOVO	CORE I7	R\$ 4.911,63	R\$ 112.967,49
47	NOTEBOOK: PROCESSADOR CORE i7, RAM 8GB DDR4 , SSD 512 GB + ENTRADA EXPANSÍVEL PARA SSD M2, TELA 15,6", PLACA DE VÍDEO INTEGRADA. BLUETOOTH. ENTRADA HDMI ,(COTA RESERVADA)	UNIDAD E	7	LENOVO	CORE I7	R\$ 4.911,63	R\$ 34.381,41
48	PEN DRIVE DE 16B DE ARMAZENAMENTO	UNIDAD E	30	MULTILASER	16GB	R\$ 37,62	R\$ 1.128,60
49	PEN DRIVE DE 32B DE ARMAZENAMENTO	UNIDAD E	30	MULTILASER	32GB	R\$ 46,99	R\$ 1.409,70
50	PEN DRIVE DE 64B DE ARMAZENAMENTO	UNIDAD E	10	MULTILASER	64GB	R\$ 70,08	R\$ 700,80
51	PEN DRIVE DE 8B DE ARMAZENAMENTO	UNIDAD E	30	MULTILASER	8GB	R\$ 28,23	R\$ 846,90
52	PROJETOR: TECNOLOGIA LCD, COM 3500 LUMENS EM COR E 3500 LUMENS EM BRACO, RESOLUÇÃO NATIVA DE 1280 x 720 PIXELS (HD)	UNIDAD E	10	RICOH	3500 LUMENS	R\$ 4.060,25	R\$ 40.602,50
53	PROJETOR: TECNOLOGIA LCD. COM 3300 LUMENS EM COR E 3300 LUMENS EM BRACO, RESOLUÇÃO NATIVA DE 800 x 600 PIXELS (SVGA)	UNIDAD E	10	RICOH	3300 LUMENS	R\$ 3.939,75	R\$ 39.397,50
54	SCANNER PROFISSIONAL: BIVOLT, A4 DUPLEX, WIRELESS, DIGITALIZAÇÃO OCR.	UNIDAD E	10	CANOM	DR-C240	R\$ 3.597,38	R\$ 35.973,80
55	SSD INTERNO SATA III 240 GB	UNIDAD E	15	KINGSTON	240 GB	R\$ 223,50	R\$ 3.352,50
56	SSD INTERNO SATA III 480 GB	UNIDAD E	15	KINGSTON	480 GB	R\$ 372,38	R\$ 5.585,70
57	SSD INTERNO SATA III 960 GB	UNIDAD E	15	KINGSTON	960 GB	R\$ 712,00	R\$ 10.680,00
58	SSD M2 NVME 1 TB	UNIDAD E	15	KINGSTON	1 TB	R\$ 696,00	R\$ 10.440,00

59	SSD M2 NVME 256 GB	UNIDAD E	15	KINGSTON	256 GB	R\$ 286,86	R\$ 4.302,90
60	SSD M2 NVME 512 GB	UNIDAD E	15	KINGSTON	512 GB	R\$ 410,50	R\$ 6.157,50
61	SWITCH 8 PORTAS	UNIDAD E	50	MULTILASER	8 PORTAS	R\$ 213,75	R\$ 10.687,50
62	TABLET , 32GB DE ARMAZENAMENTO, 1 GB RAM, TELA HD 7", PROCESSADOR QUAD-CORE, WI-FI, 4G, BLUETOOTH, GPS.	UNIDAD E	50	SAMSUNG	A7 LITE	R\$ 1.260,58	R\$ 63.029,00
63	TABLET , 64GB DE ARMAZENAMENTO, 4 GB RAM, TELA FULL HD 10.4", PROCESSADOR OCTA-CORE, WI-FI, 4G, BLUETOOTH, GPS.	UNIDAD E	50	SAMSUNG	A8	R\$ 1.586,47	R\$ 79.323,50
64	TECLADO: CONEXÃO USB COM FIO PADRÃO: ABNT 2 / PT-BR	UNIDAD E	100	BRIGHT	COM FIO	R\$ 49,25	R\$ 4.925,00
65	TRANSFORMADOR BIVOLT AUTOMÁTICO 1500VA	UNIDAD E	40	LACERDA	1500VA	R\$ 269,75	R\$ 10.790,00
66	TRANSFORMADOR BIVOLT AUTOMÁTICO 500VA	UNIDAD E	40	LACERDA	500VA	R\$ 214,50	R\$ 8.580,00
SOMA TOTAL							R\$ 2.302.172,30
SOMA TOTAL POR EXTENÇÃO							DOIS MILHOES, TREZENTOS E DOIS MIL, CENTO E SETENTA E DOIS REAIS, E TRINTA CENTAVOS

A EMPRESA: **DISTRIBUIDORA STELLA EIRELI-ME** DECLARA QUE:

1 ESTÃO INCLUSAS NO VALOR COTADO TODAS AS DESPESAS COM MÃO DE OBRA E, BEM COMO, TODOS OS TRIBUTOS E ENCARGOS FISCAIS, SOCIAIS, TRABALHISTAS, PREVIDENCIÁRIOS E COMERCIAIS E, AINDA, OS GASTOS COM TRANSPORTE E ACONDICIONAMENTO DOS PRODUTOS EM EMBALAGENS ADEQUADAS.

2 VALIDADE DA PROPOSTA: 90 (NOVENTA) DIAS.

3 PRAZO DE INÍCIO DE FORNECIMENTO/EXECUÇÃO DOS SERVIÇOS DE ACORDO COM O ESTABELECIDO NO TERMO DE REFERÊNCIA (ANEXO I) DO EDITAL DESSE PROCESSO.

4 QUE NÃO POSSUI COMO SÓCIO, GERENTE E DIRETORES, SERVIDORES DA PREFEITURA MUNICIPAL DE FORMOSA DA SERRA NEGRA / UF, E AINDA CÔNJUGE, COMPANHEIRO OU PARENTE ATÉ TERCEIRO GRAU.

5 QUE O PRAZO DE INÍCIO DA ENTREGA DOS EQUIPAMENTOS SERÁ DE ACORDO COM OS TERMOS ESTABELECIDOS NO ANEXO I, DESTA EDITAL A CONTAR DO RECEBIMENTO, POR PARTE DA CONTRATADA, DA ORDEM DE COMPRA OU DOCUMENTO SIMILAR, NA, FORMOSA DA SERRA NEGRA/MA TODOS OS EQUIPAMENTOS SERÃO AVALIADOS, SOB PENA DE DEVOLUÇÃO DE NÃO ACEITE, CASO NÃO ATENDA A DESCRIMINAÇÃO DO TERMO DE REFERÊNCIA DO REFERIDO EDITAL OU DE MÁ QUALIDADE.

LOJAS
eletrô
&cia

Fls. Nº 292
Proc. Nº
Rubrica

FORMOSA DA SERRA NEGRA/MA, 14 DE MARÇO DE 2023.

14.496.361/0001-85
Distribuidora Stella Eireli
Rua Santo Antonio, 610 - Centro
CEP: 65.800-000
BALSAS - MARANHÃO

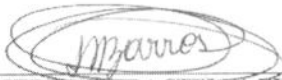
DISTRIBUIDORA STELLA EIRELI-ME
CNPJ Nº 14.496.361/0001-85
IVANILDE BARROS MAIA
Proprietária
CPF: 973.532.303-63

DECLARAÇÃO DE SUJEIÇÃO ÀS CONDIÇÕES ESTABELECIDAS NO EDITAL E DE INEXISTÊNCIA DE FATOS SUPERVENIENTES IMPEDITIVOS DA HABILITAÇÃO

PREGÃO ELETRÔNICO Nº 010/2023-SRP
PROCESSO ADMINISTRATIVO Nº 018/2023

À PREFEITURA MUNICIPAL DE FORMOSA DA SERRA NEGRA/MA.

À PREGOEIRA E EQUIPE DE APOIO.

IVANILDE BARROS MAIA, PORTADOR DO **RG 0180298320001-9**, ABAIXO ASSINADO, NA QUALIDADE DE RESPONSÁVEL LEGAL DA PROPONENTE, **DISTRIBUIDORA STELLA EIRELI-ME**, **CNPJ 14.496.361/0001-85**, DECLARA EXPRESSAMENTE QUE SE SUJEITA ÀS CONDIÇÕES ESTABELECIDAS NO EDITAL ACIMA CITADO E QUE ACATARÁ INTEGRALMENTE QUALQUER DECISÃO QUE VENHA A SER TOMADA PELO LICITADOR QUANTO À QUALIFICAÇÃO APENAS DAS PROPONENTES QUE TENHAM ATENDIDO ÀS CONDIÇÕES ESTABELECIDAS NO EDITAL E QUE DEMONSTREM INTEGRAL CAPACIDADE DE EXECUTAR O FORNECIMENTO DO BEM PREVISTO.

DECLARA, AINDA, PARA TODOS OS FINS DE DIREITO, A INEXISTÊNCIA DE FATOS SUPERVENIENTES IMPEDITIVOS DA HABILITAÇÃO OU QUE COMPROMETA A IDONEIDADE DA PROPONENTE NOS TERMOS DO ARTIGO 32, PARÁGRAFO 2º, E ARTIGO 97 DA LEI Nº 8.666, DE 21 DE JUNHO DE 1993, E ALTERAÇÕES SUBSEQUENTES.

FORMOSA DA SERRA NEGRA/MA, 14 DE MARÇO DE 2023.

14.496.361/0001-85
Distribuidora Stella Eireli
Rua Santo Antonio, 610 - Centro
CEP: 65.800-000
BALSAS - MARANHÃO

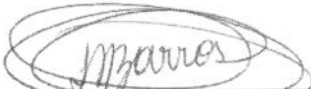
DISTRIBUIDORA STELLA EIRELI-ME
CNPJ Nº 14.496.361/0001-85
IVANILDE BARROS MAIA
Proprietária
CPF: 973.532.303-63

DECLARAÇÃO NOS TERMOS DO INCISO XXXIII DO ARTIGO 7º DA CONSTITUIÇÃO FEDERAL

PREGÃO ELETRÔNICO Nº 010/2023-SRP
PROCESSO ADMINISTRATIVO Nº 018/2023

DISTRIBUIDORA STELLA EIRELI-ME, INSCRITO NO CNPJ Nº **14.496.361/0001-85**, POR INTERMÉDIO DE SEU REPRESENTANTE LEGAL O(A) SR(A) IVANILDE BARROS MAIA, PORTADOR(A) DA CARTEIRA DE IDENTIDADE Nº **0180298320001-9** E CPF Nº **973.532.303-63**, DECLARA, PARA FINS DO DISPOSTO NO INC. V DO ART. Nº 27 DA LEI Nº 8.666, DE 21 DE JUNHO DE 1993, ACRESCIDO PELA LEI Nº 9.854, DE 27 DE OUTUBRO DE 1999, QUE NÃO EMPREGA MENOR DE DEZOITO ANOS EM TRABALHO NOTURNO, PERIGOSO OU INSALUBRE E NÃO EMPREGA MENOR DE DEZESSEIS ANOS.

RESSALVA: EMPREGA MENOR, A PARTIR DE QUATORZE ANOS, NA CONDIÇÃO DE APRENDIZ ()¹.

FORMOSA DA SERRA NEGRA/MA, 14 DE MARÇO DE 2023.

14.496.361/0001-85
Distribuidora Stella Eireli
Rua Santo Antonio, 610 - Centro
CEP: 65.800-000
BALSAS - MARANHÃO

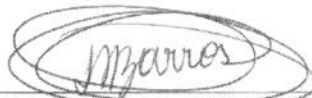

DISTRIBUIDORA STELLA EIRELI-ME
CNPJ Nº 14.496.361/0001-85
IVANILDE BARROS MAIA
Proprietária
CPF: 973.532.303-63

DECLARAÇÃO DE ELABORAÇÃO INDEPENDENTE DE PROPOSTA

PREGÃO ELETRÔNICO Nº 010/2023-SRP
PROCESSO ADMINISTRATIVO Nº 018/2023

IVANILDE BARROS MAIA, COMO REPRESENTANTE DEVIDAMENTE CONSTITUÍDO DE **DISTRIBUIDORA STELLA EIRELI-ME**, PARA FINS DO DISPOSTO NO EDITAL DE LICITAÇÃO: **PREGÃO ELETRÔNICO Nº 010/2023-SRP**, DECLARA, SOB AS PENAS DA LEI, EM ESPECIAL O ART. 299 DO CÓDIGO PENAL BRASILEIRO, QUE:

A) A PROPOSTA APRESENTADA PARA PARTICIPAR DO **PREGÃO ELETRÔNICO Nº 010/2023-SRP**, FOI ELABORADA DE MANEIRA INDEPENDENTE (PELO LICITANTE), E O CONTEÚDO DA PROPOSTA NÃO FOI, NO TODO OU EM PARTE, DIRETA OU INDIRETAMENTE, INFORMADO, DISCUTIDO OU RECEBIDO DE QUALQUER OUTRO PARTICIPANTE POTENCIAL OU DE FATO DO **PREGÃO ELETRÔNICO Nº 010/2023-SRP**, POR QUALQUER MEIO OU POR QUALQUER PESSOA;

B) A INTENÇÃO DE APRESENTAR A PROPOSTA ELABORADA PARA PARTICIPAR DO **PREGÃO ELETRÔNICO Nº 010/2023-SRP** NÃO FOI INFORMADA, DISCUTIDA OU RECEBIDA DE QUALQUER OUTRO PARTICIPANTE POTENCIAL OU DE FATO DO **PREGÃO ELETRÔNICO Nº 010/2023-SRP**, POR QUALQUER MEIO OU POR QUALQUER PESSOA;

C) QUE NÃO TENTOU, POR QUALQUER MEIO OU POR QUALQUER PESSOA, INFLUIR NA DECISÃO DE QUALQUER OUTRO PARTICIPANTE POTENCIAL OU DE FATO DO **PREGÃO ELETRÔNICO Nº 010/2023-SRP** QUANTO A PARTICIPAR OU NÃO DA REFERIDA LICITAÇÃO;

D) QUE O CONTEÚDO DA PROPOSTA APRESENTADA PARA PARTICIPAR DO **PREGÃO ELETRÔNICO Nº 010/2023-SRP** NÃO SERÁ, NO TODO OU EM PARTE, DIRETA OU INDIRETAMENTE, COMUNICADO OU DISCUTIDO COM QUALQUER OUTRO PARTICIPANTE POTENCIAL OU DE FATO DO **PREGÃO ELETRÔNICO Nº 010/2023-SRP** ANTES DA ADJUDICAÇÃO DO OBJETO DA REFERIDA LICITAÇÃO;

E) QUE O CONTEÚDO DA PROPOSTA APRESENTADA PARA PARTICIPAR DO **PREGÃO ELETRÔNICO Nº 010/2023-SRP** NÃO FOI, NO TODO OU EM PARTE, DIRETA OU INDIRETAMENTE, INFORMADO, DISCUTIDO OU RECEBIDO DE QUALQUER INTEGRANTE DO MUNICÍPIO DE FORMOSA DA SERRA NEGRA/MA, ANTES DA ABERTURA OFICIAL DAS PROPOSTAS; E

F) QUE ESTÁ PLENAMENTE CIENTE DO TEOR E DA EXTENSÃO DESTA DECLARAÇÃO E QUE DETÉM PLENOS PODERES E INFORMAÇÕES PARA FIRMÁ-LA.

FORMOSA DA SERRA NEGRA/MA, 14 DE MARÇO DE 2023.

14.496.361/0001-85
Distribuidora Stella Eireli
Rua Santo Antonio, 610 - Centro
CEP: 65.800-000
BALSAS - MARANHÃO

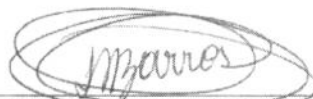

DISTRIBUIDORA STELLA EIRELI-ME

CNPJ Nº 14.496.361/0001-85

IVANILDE BARROS MAIA

Proprietária

CPF: 973.532.303-63

DECLARAÇÃO DO PORTE DA EMPRESA (MICROEMPRESA OU EMPRESA DE PEQUENO PORTE)

**PREGÃO ELETRÔNICO Nº 010/2023-SRP
PROCESSO ADMINISTRATIVO Nº 018/2023**

DISTRIBUIDORA STELLA EIRELI-ME, RUA SANTO ANTÔNIO, Nº 610, CENTRO - BALSAS-MA, INSCRITA NO CNPJ SOB O Nº 14.496.361/0001-85, NESTE ATO REPRESENTADA PELO [CARGO] IVANILDE BARROS MAIA, PORTADOR DA CARTEIRA DE IDENTIDADE Nº 0180298320001-9, INSCRITO NO CPF SOB O Nº 973.532.303-63, DECLARA, SOB AS PENALIDADES DA LEI, QUE SE ENQUADRA COMO MICROEMPRESA OU EMPRESA DE PEQUENO PORTE, NOS TERMOS DO ART. 3º DA LEI COMPLEMENTAR Nº 123 DE 14 DE DEZEMBRO DE 2006, ESTANDO APTA A FRUIR OS BENEFÍCIOS E VANTAGENS LEGALMENTE INSTITUÍDAS POR NÃO SE ENQUADRAR EM NENHUMA DAS VEDAÇÕES LEGAIS IMPOSTAS PELO § 4º DO ART. 3º DA LEI COMPLEMENTAR Nº 123 DE 14 DE DEZEMBRO DE 2006.

DECLARO, PARA FINS DA LC 123/2006 E SUAS ALTERAÇÕES, SOB AS PENALIDADES DESTA, SER:

MICROEMPRESA – RECEITA BRUTA ANUAL IGUAL OU INFERIOR A 360._____/ UF,00 E ESTANDO APTA A FRUIR OS BENEFÍCIOS E VANTAGENS LEGALMENTE INSTITUÍDAS POR NÃO SE ENQUADRAR EM NENHUMA DAS VEDAÇÕES LEGAIS IMPOSTAS PELO § 4º DO ART. 3º DA LEI COMPLEMENTAR Nº 123/06 ALTERADA PELA LC 147/2014.

EMPRESA DE PEQUENO PORTE – RECEITA BRUTA ANUAL SUPERIOR A 360._____/ UF,00 E IGUAL OU INFERIOR A 4.800._____/ UF,00 VALORES, ESTANDO APTA A FRUIR OS BENEFÍCIOS E VANTAGENS LEGALMENTE INSTITUÍDAS POR NÃO SE ENQUADRAR EM NENHUMA DAS VEDAÇÕES LEGAIS IMPOSTAS PELO § 4º DO ART. 3º DA LEI COMPLEMENTAR Nº 123/06 ALTERADA PELA LC 147/2014.

OBSERVAÇÕES:

- ESTA DECLARAÇÃO PODERÁ SER PREENCHIDA SOMENTE PELA LICITANTE ENQUADRADA COMO ME OU EPP, NOS TERMOS DA LC 123, DE 14 DE DEZEMBRO DE 2006;
- A NÃO APRESENTAÇÃO DESTA DECLARAÇÃO SERÁ INTERPRETADA COMO NÃO ENQUADRAMENTO DA LICITANTE COMO ME OU EPP, NOS TERMOS DA LC Nº 123/2006, OU A OPÇÃO PELA NÃO UTILIZAÇÃO DO DIREITO DE TRATAMENTO DIFERENCIADO.

FORMOSA DA SERRA NEGRA/MA, 14 DE MARÇO DE 2023.

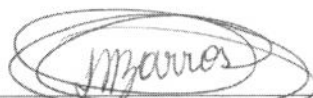

DISTRIBUIDORA STELLA EIRELI-ME
CNPJ Nº 14.496.361/0001-85
IVANILDE BARROS MAIA
Proprietária
CPF: 973.532.303-63



LEONEL SILVA SOUSA
CPF: 009.351.383-66
CRC: MA-012306/O-4

DECLARAÇÃO DE IDONEIDADE

PREGÃO ELETRÔNICO Nº 010/2023-SRP
PROCESSO ADMINISTRATIVO Nº 018/2023

À PREFEITURA MUNICIPAL DE FORMOSA DA SERRA NEGRA/MA

AO PREGOEIRO / EQUIPE DE APOIO / COMISSÃO MUNICIPAL DE LICITAÇÃO

A EMPRESA **DISTRIBUIDORA STELLA EIRELI-ME**, INSCRITA NO CNPJ Nº **14.496.361/0001-85**, POR INTERMÉDIO DE SEU REPRESENTANTE LEGAL O SR **IVANILDE BARROS MAIA**, PORTADOR DA CARTEIRA DE IDENTIDADE Nº **0180298320001-9** E DO CPF Nº **973.532.303-63**, DECLARA NÃO TER RECEBIDO DO MUNICÍPIO DE FORMOSA DA SERRA NEGRA/MA OU DE QUALQUER OUTRA ENTIDADE DA ADMINISTRAÇÃO DIRETA OU INDIRETA, EM ÂMBITO FEDERAL, ESTADUAL E MUNICIPAL, SUSPENSÃO TEMPORÁRIA DE PARTICIPAÇÃO EM LICITAÇÃO E OU IMPEDIMENTO DE CONTRATAR COM A ADMINISTRAÇÃO, ASSIM COMO NÃO TER RECEBIDO DECLARAÇÃO DE INIDONEIDADE PARA LICITAR E OU CONTRATAR COM A ADMINISTRAÇÃO FEDERAL, ESTADUAL E MUNICIPAL.

FORMOSA DA SERRA NEGRA/MA, 14 DE MARÇO DE 2023.

14.496.361/0001-85
Distribuidora Stella Eireli
Rua Santo Antonio, 610 - Centro
CEP: 65.800-000
BALSAS - MARANHÃO

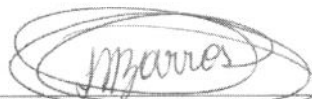

DISTRIBUIDORA STELLA EIRELI-ME
CNPJ Nº 14.496.361/0001-85
IVANILDE BARROS MAIA
Proprietária
CPF: 973.532.303-63

DECLARAÇÃO DE CUMPRIMENTO DOS REQUISITOS DE HABILITAÇÃO.

**PREGÃO ELETRÔNICO Nº 010/2023-SRP
PROCESSO ADMINISTRATIVO Nº 018/2023**

A DISTRIBUIDORA STELLA EIRELI-ME, CNPJ Nº 14.496.361/0001-85, LOCALIZADA À RUA SANTO ANTÔNIO, Nº 610, CENTRO - BALSAS-MA. DECLARA, EM CONFORMIDADE COM A LEI Nº 10.520/02, QUE CUMPRE TODOS OS REQUISITOS PARA HABILITAÇÃO PARA ESTE CERTAME LICITATÓRIO NA PREFEITURA MUNICIPAL DE FORMOSA DA SERRA NEGRA/MA- PREGÃO ELETRÔNICO Nº 010/2023-SRP.

FORMOSA DA SERRA NEGRA/MA, 14 DE MARÇO DE 2023.

14.496.361/0001-85
Distribuidora Stella Eireli
Rua Santo Antonio, 610 - Centro
CEP: 65.800-000
BALSAS - MARANHÃO

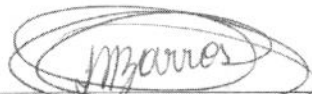

DISTRIBUIDORA STELLA EIRELI-ME
CNPJ Nº 14.496.361/0001-85
IVANILDE BARROS MAIA
Proprietária
CPF: 973.532.303-63

DECLARAÇÃO DE COMPROMISSO

PREGÃO ELETRÔNICO Nº 010/2023-SRP
PROCESSO ADMINISTRATIVO Nº 018/2023

DISTRIBUIDORA STELLA EIRELI-ME, INSCRITO NO CNPJ Nº **14.496.361/0001-85**, POR INTERMÉDIO DE SEU REPRESENTANTE LEGAL O(A) SR(A) IVANILDE BARROS MAIA, PORTADOR(A) DA CARTEIRA DE IDENTIDADE Nº **0180298320001-9** E CPF Nº **973.532.303-63**, FAZ a Declaração de compromisso de entrega dentro do Município De Formosa da Serra NEGRA – MA em local indicado pela Secretaria Municipal de Saúde, no prazo máximo de 02 (dois) dias úteis contados da emissão da Ordem de Fornecimento, sem custos adicionais e independentes da quantidade, Conforme o ITEM 11.2.5 do edital.

FORMOSA DA SERRA NEGRA/MA, 14 DE MARÇO DE 2023.

14.496.361/0001-85
Distribuidora Stella Eireli
Rua Santo Antonio, 610 - Centro
CEP: 65.800-000
BALSAS - MARANHÃO

DISTRIBUIDORA STELLA EIRELI-ME
CNPJ Nº 14.496.361/0001-85
IVANILDE BARROS MAIA
Proprietária
CPF: 973.532.303-63

PREFEITURA MUNICIPAL DE SAMBAÍBA

Praça José do Egito Coelho, 200 - Centro - Sambaíba - MA - CEP: 65.830-000, Tel. (99) 3544-1165
CNPJ: 06.229.397/0001-74

COMISSAO PERMANENTE DE LICITAÇÃO - CPL

ATESTADO DE CAPACIDADE TÉCNICA

A Prefeitura Municipal de Sambaíba. Atesta para os devidos fins, que a Empresa: DISTRIBUIDORA STELLA EIRELI - ME, CNPJ Nº 14.496.361/0001-85, com sede na Rua Santo Antonio, Nº 610 Centro Balsas - MA.

Por tanto afirmamos para os fins que a Empresa conforme citado acima, FORNECEU EQUIPAMENTOS E SUPRIMENTOS DE INFORMATICA, CARTUCHO DE TINTA E CARTUCHO DE TONERS EM GERAL, CONFORME PREGÃO PRESENCIAL 013/2018-SRP E TERMO DE CONTRATO Nº 091/2018, no respectivo ano de (2018).

Sem mais para o momento.

Sambaíba, 15 de Outubro de 2020.

Atenciosamente,



Raimundo santana de Carvalho Filho
Prefeito Municipal

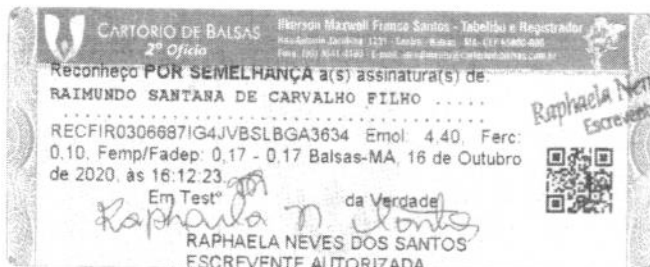



Fls. Nº 501
Proc. Nº
Rubrica

PREFEITURA MUNICIPAL DE TOCANTINÓPOLIS
SECRETARIA MUNICIPAL DE SAÚDE

ATESTADO DE CAPACIDADE TÉCNICA

Atestamos para os devidos fins, que a empresa **DISTRIBUIDORA STELLA EIRELI**, devidamente inscrita sob o CNPJ sob nº. 14.496.361/0001-85, com sede na Rua Santo Antônio, nº 610 - Centro - CEP: 06580-000, Balsas-MA, entregou ao **FUNDO MUNICIPAL DE SAÚDE DE TOCANTINÓPOLIS**, inscrito no CNPJ sob nº. 11.266.993/0001-64, situado à Rua da Estrela, nº 303, Centro - Tocantinópolis-TO, por meio de **Processo Licitatório e/ou compra direta: Eletrodomésticos e Ares Condicionados**.

Registramos que a empresa cumpriu fielmente com suas obrigações, nada constando que a desabone técnica ou comercialmente.

Tocantinópolis-TO, 26 de janeiro de 2021.

CARTÓRIO MAIOR DE OLIVEIRA 1º OFÍCIO
1º Tabelionato de Notas, Registro de Imóveis
Rua XV de Novembro nº 784, Centro, Tocantinópolis - TO (63) 3471-1135
E-mail: cartorio1moinfo@hotmail.com

Nº SELO(S): 127597AA095645-0GM
CONSULTE EM: [HTTPS://GISE.TJTO.JUS.BR/QUE/QTR](https://gise.tjto.jus.br/que/qtr)
RECONHEÇO POR SEMELHANÇA A ASSINATURA DE:
JAIR TEIXEIRA AGUIAR, DOU FE.
TOCANTINÓPOLIS-TO, 26/01/2021
EMOL.: R\$5,26 TF2: R\$1,48 FUNC.: R\$1,64 ISS: R\$0,26 TOTAL: R\$8,04



Handwritten signature of Leiliane Alves de Oliveira

LEILIANE ALVES DE OLIVEIRA VANDERLEY ENFERMEIRA
QUALQUER EMENDA OU RESURTA SERÁ CONSIDERADO COMO ANEXO DE RESULTAÇÃO OU TENTATIVA DE FRAUDE
Leiliane Alves de Oliveira Vanderley
Escrevente Juramentada

Reconhecer
Ne Le. Oficial



JAIR TEIXEIRA AGUIAR
Secretário Municipal de Saúde
Ato de Nomeação nº 003/GP/2017

Jair Teixeira Aguiar
Secretário Municipal de Saúde
Ato de Nomeação nº 003/GP/2017

Secretaria Municipal de Saúde
Avenida Cruzeiro do Sul, 705, Setor Aeroporto.
Fone: (63) 3471-7113 – Tocantinópolis - TO CEP: 77.900-000



Fls. Nº 502
Proc. Nº _____
Rubrica _____

PREFEITURA MUNICIPAL DE TOCANTINÓPOLIS
SECRETARIA MUNICIPAL DE SAÚDE

ATESTADO DE CAPACIDADE TÉCNICA

Atestamos para os devidos fins, que a empresa **DISTRIBUIDORA STELLA EIRELI**, devidamente inscrita sob o CNPJ sob nº. 14.496.361/0001-85, com sede na Rua Santo Antônio, nº 610 - Centro - CEP: 65.800-000, Balsas-MA, entregou ao **FUNDO MUNICIPAL DE SAÚDE DE TOCANTINÓPOLIS**, inscrito no CNPJ sob nº. 11.266.993/0001-64, situado à Rua da Estrela, nº 303, Centro - Tocantinópolis-TO, por meio de **Processo Licitatório e/ou compra direta: Equipamentos de Proteção Individual – EPIs, Higiene e Limpeza Hospitalar, Móveis e Equipamentos Hospitalares.**

Registramos que a empresa cumpriu fielmente com suas obrigações, nada constando que a desabone técnica ou comercialmente.

Tocantinópolis-TO, 26 de janeiro de 2021.

JAIR TEIXEIRA AGUIAR
Secretário Municipal de Saúde
Ato de Nomeação nº 003/GP/2017

Jair Teixeira Aguiar
Secretário Municipal de Saúde
Ato de Nomeação nº 003/GP/2017

Secretaria Municipal de Saúde

Avenida Cruzeiro do Sul, 705, Setor Aeroporto.

Fone: (63) 3471-7113 – Tocantinópolis - TO CEP: 77.900-000

CARTÓRIO MAIOR DE OLIVEIRA 1º OFÍCIO
1º Tabelionato de Notas, Registro de Imóveis
Rua XV de Novembro, nº 784, Centro, Tocantinópolis-TO
E-mail: cartorio1@tocantimail.com

Nº SELO(S): 127597AAA095647-KZG

CONSULTE EM: [HTTPS://GISE.TJTO.JUS.BR/Gise/](https://gise.tjto.jus.br/Gise/)

RECONHEÇO POR SEMELHANÇA A ASSINATURA DE

JAIR TEIXEIRA AGUIAR, DOU TE

TOCANTINÓPOLIS-TO, 26/01/2021

EMUL.: R\$5,24 TP.: R\$1,48 FUNG.: R\$1,04 ISS: R\$0,26 TOTAL: R\$8,04

Jair Teixeira Aguiar

LEILIANE ALVES DE OLIVEIRA NOTARIAS/ESCRIVÃ

QUALQUER EMENDA OU VARIANTE DELETAÇÃO DE TEXTO É CONSIDERADA COMO FALSA DE AUTENTICAÇÃO OU TENTATIVA DE FRAUDE

Leiliane Alves de Oliveira Vandeney

Escrevente Juramentada





Fls. Nº 503
Proc. Nº _____
Rubrica _____

Ministério da Economia
Secretaria Especial de Desburocratização, Gestão e Governo Digital
Secretaria de Gestão

Sistema de Cadastramento Unificado de Fornecedores - SICAF

Certificado de Registro Cadastral - CRC

(Emissão conforme art. 17 da Instrução Normativa nº 03, de 26 abril de 2018)

CPF: 973.532.303-63
Nome: IVANILDE BARROS MAIA

Endereço:
RUA RUA LUIS GOMES, 375 A - ACUCENA - Balsas / Maranhão

Observações:

A veracidade das informações poderá ser verificada no endereço www.comprasgovernamentais.gov.br.
Este certificado não substitui os documentos enumerados nos artigos 28 a 31 da Lei nº 8.666, de 1993.



Fis. Nº 504
Proc. Nº _____
Rubrica _____

Ministério da Economia
Secretaria Especial de Desburocratização, Gestão e Governo Digital
Secretaria de Gestão

Sistema de Cadastramento Unificado de Fornecedores - SICAF

Certificado de Registro Cadastral - CRC

(Emissão conforme art. 17 da Instrução Normativa nº 03, de 26 abril de 2018)

CNPJ: 14.496.361/0001-85
Razão Social: DISTRIBUIDORA STELLA LTDA

Atividade Econômica Principal:

4751-2/01 - COMÉRCIO VAREJISTA ESPECIALIZADO DE EQUIPAMENTOS E SUPRIMENTOS DE INFORMÁTICA

Endereço:

RUA SANTO ANTONIO, 610 - CENTRO - Balsas / Maranhão

Observações:

A veracidade das informações poderá ser verificada no endereço www.comprasgovernamentais.gov.br.
Este certificado não substitui os documentos enumerados nos artigos 28 a 31 da Lei nº 8.666, de 1993.



Fls. Nº 505
Proc. Nº _____
Rubrica _____

TRIBUNAL DE CONTAS DA UNIÃO
CERTIDÃO NEGATIVA
DE
LICITANTES INIDÔNEOS

Nome completo: **DISTRIBUIDORA STELLA LTDA**

CPF/CNPJ: **14.496.361/0001-85**

O Tribunal de Contas da União CERTIFICA que, na presente data, o (a) requerente acima identificado(a) NÃO CONSTA da relação de responsáveis inidôneos para participar de licitação na administração pública federal, por decisão deste Tribunal, nos termos do art. 46 da Lei nº 8.443/92 (Lei Orgânica do TCU).

Não constam da relação consultada para emissão desta certidão os responsáveis ainda não notificados do teor dos acórdãos condenatórios, aqueles cujas condenações tenham tido seu prazo de vigência expirado, bem como aqueles cujas apreciações estejam suspensas em razão de interposição de recurso com efeito suspensivo ou de decisão judicial.

Certidão emitida às 08:22:51 do dia 28/02/2023, com validade de trinta dias a contar da emissão.

A veracidade das informações aqui prestadas podem ser confirmadas no sítio <https://contas.tcu.gov.br/ords/f?p=INABILITADO:5>

Código de controle da certidão: DTJU280223082251

Atenção: qualquer rasura ou emenda invalidará este documento.



VÁLIDA EM TODO
 O TERRITÓRIO NACIONAL
 2262755890

NOME IVANILDE BARROS MAIA		
DOC. IDENTIDADE/ÓRG EMISSOR/UF 0180298320019 SSP MA		
CPF 973.532.303-63	DATA NASCIMENTO 05/10/1984	
FILIAÇÃO LUIZ JARDIM BARROS		
ERCILIA DO NASCIMENTO BARROS		
PERMISSÃO E	ACC E	CAT. HAB E
Nº REGISTRO 07504098227	VÁLIDADE 20/01/2025	1ª HABILITAÇÃO 07/12/2020

OBSERVAÇÕES



LOCAL SAO LUIS, MA	DATA EMISSÃO 05/01/2022
-----------------------	----------------------------

ASSINADO DIGITALMENTE
 DEPARTAMENTO ESTADUAL DE TRÂNSITO
 76500001813
 MA046281738

MARANHÃO

DENATRAN CONTRAN

QR-CODE

Fls. Nº 506
 Proc. Nº
 Rubrica



Documento assinado com certificado digital em conformidade com a Medida Provisória nº 2200-2/2001. Sua validade poderá ser confirmada por meio do programa Assinador Serpro.

As orientações para instalar o Assinador Serpro e realizar a validação do documento digital estão disponíveis em: <https://www.serpro.gov.br/assinador-digital>.

SERPRO / SENATRAN

Fls. Nº 507
Proc. Nº
Rubrica



TRIBUNAL DE CONTAS DA UNIÃO

CERTIDÃO NEGATIVA

DE

LICITANTES INIDÔNEOS

(Válida somente com a apresentação do CPF)

Nome completo: **IVANILDE BARROS MAIA**

CPF/CNPJ: **973.532.303-63**

O Tribunal de Contas da União CERTIFICA que, na presente data, o (a) requerente acima identificado(a) NÃO CONSTA da relação de responsáveis inidôneos para participar de licitação na administração pública federal, por decisão deste Tribunal, nos termos do art. 46 da Lei nº 8.443/92 (Lei Orgânica do TCU).

Não constam da relação consultada para emissão desta certidão os responsáveis ainda não notificados do teor dos acórdãos condenatórios, aqueles cujas condenações tenham tido seu prazo de vigência expirado, bem como aqueles cujas apreciações estejam suspensas em razão de interposição de recurso com efeito suspensivo ou de decisão judicial.

Certidão emitida às 08:23:10 do dia 28/02/2023, com validade de trinta dias a contar da emissão.

A veracidade das informações aqui prestadas podem ser confirmadas no sítio <https://contas.tcu.gov.br/ords/f?p=INABILITADO:5>

Código de controle da certidão: NSCE280223082310

Atenção: qualquer rasura ou emenda invalidará este documento.



Fls. Nº 508
Proc. Nº
Rubrica

**TRIBUNAL DE CONTAS DA UNIÃO
CERTIDÃO NEGATIVA**

DE

INABILITADOS

(Válida somente com a apresentação do CPF)

Nome completo: **IVANILDE BARROS MAIA**

CPF: **973.532.303-63**

O Tribunal de Contas da União CERTIFICA que, na presente data, o(a) requerente acima identificado(a) NÃO CONSTA da relação de responsáveis com inabilitação para o exercício de cargo em comissão ou função de confiança no âmbito da administração pública federal, em razão de decisão deste Tribunal, nos termos do art. 60 da Lei nº 8.443/92 (Lei Orgânica do TCU).

Não constam da relação consultada para emissão desta certidão os responsáveis ainda não notificados do teor dos acórdãos condenatórios, aqueles cujas condenações tenham tido seu prazo de vigência expirado, bem como aqueles cujas apreciações estejam suspensas em razão de interposição de recurso com efeito suspensivo ou de decisão judicial.

Certidão emitida às 08:23:28 do dia 28/02/2023, com validade de trinta dias a contar da emissão.

A veracidade das informações aqui prestadas podem ser confirmadas no sítio <https://contas.tcu.gov.br/ords/f?p=INABILITADO:VERIFICA>

Código de controle da certidão: 0EXV280223082328

Atenção: qualquer rasura ou emenda invalidará este documento.



Fls. Nº 509
Proc. Nº _____
Rubrica _____

**CONSELHO REGIONAL DE CONTABILIDADE DO ESTADO DO MARANHÃO
CERTIDÃO DE HABILITAÇÃO PROFISSIONAL**

O CONSELHO REGIONAL DE CONTABILIDADE DO ESTADO DO MARANHÃO certifica que o(a) profissional identificado(a) no presente documento encontra-se habilitado para o exercício da profissão contábil.

IDENTIFICAÇÃO DO REGISTRO

NOME.....	: LEONEL SILVA SOUSA
REGISTRO.....	: MA-012306/O-4
CATEGORIA.....	: CONTADOR
CPF.....	: ***.351.383-**

A falsificação deste documento constitui-se em crime previsto no Código Penal Brasileiro, sujeitando o autor à respectiva ação penal.

Emissão: MARANHÃO, 28/02/2023 as 08:19:13.
Válido até: 29/05/2023.
Código de Controle: 151725.

Para verificar a autenticidade deste documento consulte o site do CRCMA.

FILTROS APLICADOS:

Cadastro: CNEP
Nome sancionado: DISTRIBUIDORA STELLA LTDA
CPF / CNPJ sancionado: 14496361000185

LIMPAR

Data da consulta: 07/03/2023 13:52:09

Data da última atualização: 03/2023 (Sistema Integrado de Administração Financeira do Governo Federal (SIAFI) - CEPIM), 03/2023 (Sistema Integrado de Registro do CEIS/CNEP - Acordos de Leniência), 03/2023 (Diário Oficial da União - CEAF), 03/2023 (Sistema Integrado de Registro do CEIS/CNEP - CNEP), 03/2023 (Sistema Integrado de Registro do CEIS/CNEP - CEIS)

DETALHAR	CADASTRO	CNPJ/CPF SANCIONADO	NOME SANCIONADO	UF SANCIONADO	ÓRGÃO/ENTIDADE SANCIONADORA	CATEGORIA SANÇÃO	DATA DE PUBLICAÇÃO DA SANÇÃO	VALOR DA MULTA	QUANTIDADE
----------	----------	---------------------	-----------------	---------------	-----------------------------	------------------	------------------------------	----------------	------------

Nenhum registro encontrado

Fls. Nº 510
Proc. Nº
Rubrica

07/03/2023, 13:51

Detalhamento das Sanções Vigentes - Portal da transparência

FILTROS APLICADOS:

Cadastro: CEIS
Nome sancionado: DISTRIBUIDORA STELLA LTDA
CPF / CNPJ sancionado: 14496361000185

LIMPAR

Data da consulta: 07/03/2023 13:27:07
Data da última atualização: 03/2023 (Sistema Integrado de Administração Financeira do Governo Federal (SIAFI) - CEPIM), 03/2023 (Sistema Integrado de Registro do CEIS/CNEP - Acordos de Leniência), 03/2023 (Diário Oficial da União - CEAF), 03/2023 (Sistema Integrado de Registro do CEIS/CNEP - CNEP), 03/2023 (Sistema Integrado de Registro do CEIS/CNEP - CEIS)

DETALHAR	CADASTRO	CNPJ/CPF SANCIONADO	NOME SANCIONADO	UF SANCIONADO	ÓRGÃO/ENTIDADE SANCIONADORA	CATEGORIA SANÇÃO	DATA DE PUBLICAÇÃO DA SANÇÃO	VALOR DA MULTA	QUANTIDADE
----------	----------	---------------------	-----------------	---------------	-----------------------------	------------------	------------------------------	----------------	------------

Nenhum registro encontrado

Fls. Nº 511
Proc. Nº
Rubrica

DISTRIBUIDORA STELLA EIRELI

Estabelecimento: 00000076 CNPJ: 14.496.361/0001-85 Registro: 21600137926 (21/10/2011)

Rua Santo Antonio,610, Centro, Balsas -MA, Cep:65800-000

Pis. Nº 512
Proc. Nº
Rubrica

Balanco Patrimonial
Encerrado no período de 31 de Dezembro de 2021

ATIVO

ATIVO CIRCULANTE

DISPONIVEL

CAIXA GERAL

298.765,23 D

----- 298.765,23 D

REALIZAVEL A CURTO PRAZO

CLIENTES NACIONAIS

623.435,82 D

----- 623.435,82 D

----- 922.201,05 D

Total Geral do Ativo

922.201,05 D

PASSIVO

PASSIVO CIRCULANTE

EFETIVAS

FORNECEDORES NACIONAIS

115.508,76 C

OBRIGACOES TRABALHISTAS

6.650,22 C

OBRIGACOES TRIBUTARIAS

65.247,03 C

----- 187.406,01 C

----- 187.406,01 C

PATRIMONIO LIQUIDO

CAPITAL SOCIAL

INTEGRALIZADO

120.000,00 C

----- 120.000,00 C

LUCROS OU PREJUIZOS ACUMULADOS

LUCROS OU PREJUIZOS ACUMULADOS

614.795,04 C

----- 614.795,04 C

----- 734.795,04 C

Total Geral do Passivo

922.201,05 C

Reconhecemos a exatidão do presente Balanço Patrimonial somando no Ativo e no Passivo NOVECENTOS E VINTE E DOIS MIL, DUZENTOS E UM REAIS E CINCO CENTAVOS de acordo com a documentação fornecida pela empresa.

Balsas, 31 de Dezembro de 2021

IVANILDE BARROS MAIA
Administradora - CPF: 973.532.303-63

LEONEL SILVA SOUSA
Contador - CRC - 0123060
CPF : 009.351.383-66

DISTRIBUIDORA STELLA EIRELI

Estabelecimento: 00000076 CNPJ: 14.496.361/0001-85 Registro: 21600137926 (21/10/2011)

Demonstração do Resultado
Encerrado em 31 de Dezembro de 2021

Fis. Nº 513
Proc. Nº _____
Rubrica _____

RECEITA OPERACIONAL			
RECEITA DE VENDAS	935.646,19C		
RECEITAS DE PRESTACAO DE SERVICOS	267.772,36C		
		1.203.418,55C	
(-) DEDUCOES DE RECEITAS			
IMPOSTOS INCIDENTES	65.125,03D		
			65.125,03D
OUTRAS DESPESAS OPERACIONAIS			
COMPRAS DE MERCADORIAS	725.416,57D		
			725.416,57D
DEDUÇÕES DE RECEITA			
DESPESAS SERVIÇOS PRESTADOS	63.714,34D		
			63.714,34D
RECEITA OPERACIONAL LÍQUIDA			349.162,61C
LUCRO OPERACIONAL BRUTO			349.162,61C
LUCRO OPERACIONAL LÍQUIDO			349.162,61C
LUCRO LÍQUIDO DO PERÍODO			349.162,61C

Balsas, 31 de Dezembro de 2021

IVANILDE BARROS MAIA
Administradora - CPF: 973.532.303-63

LEONEL SILVA SOUSA
Contador - CRC - 0123060
CPF : 009.351.383-66

NOTAS EXPLICATIVAS DAS DEMONSTRAÇÕES CONTÁBEIS EM 31 DE DEZEMBRO DE 2021

DISTRIBUIDORA STELLA EIRELI - ME

CNPJ: 14.496.361/0001-85 -- Registro: 21600137926 (21/10/2011) Diário de 01/01/2020 à 31/12/2021

Rua Santo Antonio, Nº610, CENTRO, CEP:65.800-000, BALSAS-MA

Fls. Nº 514
Proc. Nº
Rubrica**Nota 1 - Normas Brasileiras de Contabilidade**

A empresa DISTRIBUIDORA STELLA EIRELI – ME declara, para todos os fins societários, tributários, trabalhistas, administrativos e jurídicos de um modo geral, que realizou sua contabilidade no exercício mencionado em conformidade com as Normas Brasileiras de Contabilidade, em especial, com a ITG 1000 Modelo Contábil para Microempresa.

Nota 2 - Atividades Empresariais

Comércio varejista especializado de equipamentos e suprimentos de informática, Confecção, sob medida, de roupas profissionais, Impressão de material de segurança, Impressão de material para uso publicitário, Impressão de material para outros usos, Fabricação de móveis com predominância de madeira, Manutenção e reparação de máquinas de escrever, calcular e de outros equipamentos não-eletrônicos para escritório, Instalação e manutenção de sistemas centrais de ar condicionado, de ventilação e refrigeração, Montagem e instalação de sistemas e equipamentos de iluminação e sinalização em vias públicas, portos e aeroportos, Comércio a varejo de pneumáticos e câmaras-de-ar, Comércio atacadista de pães, bolos, biscoitos e similares, Comércio atacadista de roupas e acessórios para uso profissional e de segurança do trabalho, Comércio atacadista de artigos de escritório e de papelaria, Comércio atacadista de livros, jornais e outras publicações, Comércio atacadista de produtos de higiene, limpeza e conservação domiciliar, Comércio atacadista de lubrificantes, Comércio varejista de mercadorias em geral, com predominância de produtos alimentícios - minimercados, mercearias e armazéns, Padaria e confeitaria com predominância de revenda, Comércio varejista de laticínios e frios, Comércio varejista de carnes – açougues, Comércio varejista de bebidas, Comércio varejista de lubrificantes, Comércio varejista de tintas e materiais para pintura, Comércio varejista de materiais de construção em geral, Recarga de cartuchos para equipamentos de informática, Comércio varejista especializado de equipamentos de telefonia e comunicação, Comércio varejista especializado de eletrodomésticos e equipamentos de áudio e vídeo, Comércio varejista de móveis, Comercio varejista de artigos de armarinho, Comercio varejista de artigos de cama, mesa e banho, Comércio varejista de livros, Comércio varejista de artigos de papelaria, Comércio varejista de brinquedos e artigos recreativos, Comércio varejista de artigos esportivos, Comércio varejista de artigos do vestuário e acessórios, Comércio varejista de equipamentos para escritório, Comércio varejista de artigos fotográficos e para filmagem, Serviço de transporte de passageiros - locação de automóveis com motorista, Transporte escolar, Locação de automóveis sem condutor

No período em apreço, a maioria das operações foram efetuadas no estado do Maranhão, Tocantis e Piauí.

Nota 3 - Principais Práticas**Contábeis adotadas****3.1-Caixa e Equivalente de Caixa**

Correspondem aos valores de caixa, depósitos bancários de livre movimentação e investimentos em aplicações temporários que possam ser sacados a qualquer momento com riscos insignificativos de alterações de valor.

3.2-Estoques

São demonstrados pelo menor valor entre o custo e o valor realizável líquido, que representa o preço de venda estimado para o curso no rmal dos negócios, deduzidos os custos de execução e as despesas de vendas. O custo é determinado utilizando -se o método custo médio ponderado.

3.3-Contas a Receber e a Pagar

Classificadas no Circulante são mensuradas pelo valor de custo ou de realização/exigibilidade, dos dois o menor.

3.4-Receitas e Despesas

São registradas com base no regime de competência, observando os Princípios Contábeis pertinentes, especialmente os Princípios da Realização e do Custo Histórico e da Confrontação.

Fls. Nº 515
Proc. Nº
Rubrica

3.5-Capital Social

O Capital social integralizado é de R\$ 120.000,00, pertencente ao Titular da Empresa.

BALSAS - MA, 31 de dezembro de 2021.

IVANILDE BARROS MAIA
ADMINISTRADORA
CPF: 973.532.303-63

LEONEL SILVA SOUSA
Contador - CRC 012306 - MA
CPF: 009.351.383-66



Fls. Nº 516
Proc. Nº _____
Rubrica _____

ASSINATURA ELETRÔNICA

Certificamos que o ato da empresa DISTRIBUIDORA STELLA EIRELI consta assinado digitalmente por:

IDENTIFICAÇÃO DO(S) ASSINANTE(S)	
CPF/CNPJ	Nome
00935138366	LEONEL SILVA SOUSA
97353230363	IVANILDE BARROS MAIA

CERTIFICO O REGISTRO EM 20/04/2022 16:12 SOB N° 20220475857.
PROTOCOLO: 220475857 DE 20/04/2022.
CÓDIGO DE VERIFICAÇÃO: 12204987543. CNPJ DA SEDE: 14496361000185.
NIRE: 21600137926. COM EFEITOS DO REGISTRO EM: 20/04/2022.
DISTRIBUIDORA STELLA EIRELI

JUCEMA

LARISSA ROCHA DA SILVA
SECRETÁRIA-GERAL
www.empresafacil.ma.gov.br



E&CIA

Fls. Nº 517
Proc. Nº _____
Rubrica _____

A empresa **DISTRIBUIDORA STELLA EIRELI** inscrita no CNPJ: 14.496.361/0001-85, tendo como titular **IVANILDE BARROS MAIA**, os valores que estão bem acima de 1 indicam que a empresa possui alto nível de liquidez para o exercício 2021.

Liquidez Corrente = Ativo Circulante / Passivo Circulante

922.201,05

187.406,01 = **4,92**

Índice de liquidez maior do que 1: a empresa possui folga para cumprir com suas obrigações.

Liquidez Seca = (Ativo Circulante - Estoques) / Passivo Circulante

922.201,05

187.406,01 = **4,92**

Índice de liquidez maior do que 1: a empresa possui folga para cumprir com suas obrigações.

Liquidez Imediata = Disponível / Passivo Circulante

922.201,05

187.406,01 = **4,92**

Índice de liquidez maior do que 1: a empresa possui folga para cumprir com suas obrigações.

Liquidez Geral = (Ativo circulante + Realizável a longo prazo) / (Passivo circulante + Passivo não circulante)

922.201,05

187.406,01 = **4,92**



Leonel Silva Sousa
CRC-MA 012306
Contador



Fis. Nº 518
Proc. Nº _____
Rubrica _____

MINISTÉRIO DO TRABALHO E PREVIDÊNCIA
SUBSECRETARIA DE INSPEÇÃO DO TRABALHO

CERTIDÃO

EMPREGADOR: DISTRIBUIDORA STELLA LTDA (ELETRO & CIA)

CNPJ: 14.496.361/0001-85

DATA E HORA DA EMISSÃO: 28/02/2023, às 08h18

Conforme os registros administrativos da Relação Anual de Informações Sociais (RAIS) e do Cadastro Geral de Empregados e Desempregados (CAGED), recebidos e processados até o momento da emissão desta certidão, certifica-se que o empregador acima identificado **está desobrigado da cota legal para pessoas com deficiência ou beneficiários reabilitados da Previdência Social, prevista no art. 93 da Lei nº 8.213 de 1991.**

Última competência processada do CAGED: 01/2023

Última competência processada da RAIS: 2021

1. Esta certidão reflete tão somente os dados constantes dos registros administrativos da RAIS e do CAGED. Esses dados são declarados pelo próprio empregador, não havendo validação por parte da Subsecretaria de Inspeção do Trabalho.
2. Esta certidão não abrange autos de infração e decisões judiciais relativos à obrigação de preencher vagas com pessoas com deficiência ou beneficiários reabilitados da Previdência Social, conforme art. 93 da Lei nº 8.213 de 1991.
3. Esta certidão abrange todos os estabelecimentos do empregador.
4. A autenticidade desta certidão poderá ser confirmada no endereço <http://cdcit.mte.gov.br/inter/cdcit/verifica.seam> utilizando o código **55Vaqr1**.



PODER JUDICIÁRIO
JUSTIÇA DO TRABALHO

Página 1 de 1
Fls. Nº 519
Proc. Nº
Rubrica

CERTIDÃO NEGATIVA DE DÉBITOS TRABALHISTAS

Nome: DISTRIBUIDORA STELLA LTDA (MATRIZ E FILIAIS)

CNPJ: 14.496.361/0001-85

Certidão nº: 8613796/2023

Expedição: 28/02/2023, às 08:36:49

Validade: 27/08/2023 - 180 (cento e oitenta) dias, contados da data de sua expedição.

Certifica-se que **DISTRIBUIDORA STELLA LTDA (MATRIZ E FILIAIS)**, inscrito(a) no CNPJ sob o nº **14.496.361/0001-85**, **NÃO CONSTA** como inadimplente no Banco Nacional de Devedores Trabalhistas.

Certidão emitida com base nos arts. 642-A e 883-A da Consolidação das Leis do Trabalho, acrescentados pelas Leis ns.º 12.440/2011 e 13.467/2017, e no Ato 01/2022 da CGJT, de 21 de janeiro de 2022. Os dados constantes desta Certidão são de responsabilidade dos Tribunais do Trabalho.

No caso de pessoa jurídica, a Certidão atesta a empresa em relação a todos os seus estabelecimentos, agências ou filiais.

A aceitação desta certidão condiciona-se à verificação de sua autenticidade no portal do Tribunal Superior do Trabalho na Internet (<http://www.tst.jus.br>).

Certidão emitida gratuitamente.

INFORMAÇÃO IMPORTANTE

Do Banco Nacional de Devedores Trabalhistas constam os dados necessários à identificação das pessoas naturais e jurídicas inadimplentes perante a Justiça do Trabalho quanto às obrigações estabelecidas em sentença condenatória transitada em julgado ou em acordos judiciais trabalhistas, inclusive no concernente aos recolhimentos previdenciários, a honorários, a custas, a emolumentos ou a recolhimentos determinados em lei; ou decorrentes de execução de acordos firmados perante o Ministério Público do Trabalho, Comissão de Conciliação Prévia ou demais títulos que, por disposição legal, contiver força executiva.

Fls. Nº 520
Proc. Nº _____
Rubrica P

Voltar

Imprimir

**Certificado de Regularidade
do FGTS - CRF**

Inscrição: 14.496.361/0001-85
Razão Social: DISTRIBUIDORA STELLA EIRELI
Endereço: R SANTO ANTONIO 610 / CENTRO / BALSAS / MA / 65800-000

A Caixa Econômica Federal, no uso da atribuição que lhe confere o Art. 7, da Lei 8.036, de 11 de maio de 1990, certifica que, nesta data, a empresa acima identificada encontra-se em situação regular perante o Fundo de Garantia do Tempo de Serviço - FGTS.

O presente Certificado não servirá de prova contra cobrança de quaisquer débitos referentes a contribuições e/ou encargos devidos, decorrentes das obrigações com o FGTS.

Validade: 11/02/2023 a 12/03/2023

Certificação Número: 2023021102474040577671

Informação obtida em 28/02/2023 08:36:15

A utilização deste Certificado para os fins previstos em Lei esta condicionada a verificação de autenticidade no site da Caixa:
www.caixa.gov.br



MINISTÉRIO DA FAZENDA
Secretaria da Receita Federal do Brasil
Procuradoria-Geral da Fazenda Nacional

Fis. Nº 521
Proc. Nº _____
Rubrica _____

**CERTIDÃO POSITIVA COM EFEITOS DE NEGATIVA DE DÉBITOS RELATIVOS AOS TRIBUTOS
FEDERAIS E À DÍVIDA ATIVA DA UNIÃO**

Nome: **DISTRIBUIDORA STELLA LTDA**
CNPJ: **14.496.361/0001-85**

Ressalvado o direito de a Fazenda Nacional cobrar e inscrever quaisquer dívidas de responsabilidade do sujeito passivo acima identificado que vierem a ser apuradas, é certificado que:

1. constam débitos administrados pela Secretaria da Receita Federal do Brasil (RFB) com exigibilidade suspensa nos termos do art. 151 da Lei nº 5.172, de 25 de outubro de 1966 - Código Tributário Nacional (CTN), ou objeto de decisão judicial que determina sua desconsideração para fins de certificação da regularidade fiscal, ou ainda não vencidos; e
2. não constam inscrições em Dívida Ativa da União (DAU) na Procuradoria-Geral da Fazenda Nacional (PGFN).

Conforme disposto nos arts. 205 e 206 do CTN, este documento tem os mesmos efeitos da certidão negativa.

Esta certidão é válida para o estabelecimento matriz e suas filiais e, no caso de ente federativo, para todos os órgãos e fundos públicos da administração direta a ele vinculados. Refere-se à situação do sujeito passivo no âmbito da RFB e da PGFN e abrange inclusive as contribuições sociais previstas nas alíneas 'a' a 'd' do parágrafo único do art. 11 da Lei nº 8.212, de 24 de julho de 1991.

A aceitação desta certidão está condicionada à verificação de sua autenticidade na Internet, nos endereços <<http://rfb.gov.br>> ou <<http://www.pgfn.gov.br>>.

Certidão emitida gratuitamente com base na Portaria Conjunta RFB/PGFN nº 1.751, de 2/10/2014.

Emitida às 08:37:49 do dia 28/02/2023 <hora e data de Brasília>.

Válida até 27/08/2023.

Código de controle da certidão: **8973.1DFC.F363.E057**

Qualquer rasura ou emenda invalidará este documento.



REPÚBLICA FEDERATIVA DO BRASIL

 Fls. Nº
 Proc. Nº
 Rubrica

 522
 ✓

CADASTRO NACIONAL DA PESSOA JURÍDICA

NUMERO DE INSCRIÇÃO 14.496.361/0001-85 MATRIZ	COMPROVANTE DE INSCRIÇÃO E DE SITUAÇÃO CADASTRAL	DATA DE ABERTURA 21/10/2011
--	---	---------------------------------------

NOME EMPRESARIAL DISTRIBUIDORA STELLA LTDA
--

TÍTULO DO ESTABELECIMENTO (NOME DE FANTASIA) ELETRO & CIA	PORTE ME
---	--------------------

CÓDIGO E DESCRIÇÃO DA ATIVIDADE ECONÔMICA PRINCIPAL 47.51-2-01 - Comércio varejista especializado de equipamentos e suprimentos de informática
--

CÓDIGO E DESCRIÇÃO DAS ATIVIDADES ECONÔMICAS SECUNDÁRIAS 14.13-4-02 - Confecção, sob medida, de roupas profissionais 18.12-1-00 - Impressão de material de segurança 18.13-0-01 - Impressão de material para uso publicitário 18.13-0-99 - Impressão de material para outros usos 31.01-2-00 - Fabricação de móveis com predominância de madeira 33.14-7-09 - Manutenção e reparação de máquinas de escrever, calcular e de outros equipamentos não-eletrônicos para escritório 43.22-3-02 - Instalação e manutenção de sistemas centrais de ar condicionado, de ventilação e refrigeração 43.29-1-04 - Montagem e instalação de sistemas e equipamentos de iluminação e sinalização em vias públicas, portos e aeroportos 45.30-7-05 - Comércio a varejo de pneumáticos e câmaras-de-ar 46.37-1-04 - Comércio atacadista de pães, bolos, biscoitos e similares 46.42-7-02 - Comércio atacadista de roupas e acessórios para uso profissional e de segurança do trabalho 46.47-8-01 - Comércio atacadista de artigos de escritório e de papelaria 46.47-8-02 - Comércio atacadista de livros, jornais e outras publicações 46.49-4-08 - Comércio atacadista de produtos de higiene, limpeza e conservação domiciliar 46.81-8-05 - Comércio atacadista de lubrificantes 47.12-1-00 - Comércio varejista de mercadorias em geral, com predominância de produtos alimentícios - minimercados, mercearias e armazéns 47.21-1-02 - Padaria e confeitaria com predominância de revenda 47.21-1-03 - Comércio varejista de laticínios e frios 47.22-9-01 - Comércio varejista de carnes - açougues 47.23-7-00 - Comércio varejista de bebidas
--

CÓDIGO E DESCRIÇÃO DA NATUREZA JURÍDICA 206-2 - Sociedade Empresária Limitada

LOGRADOURO R SANTO ANTONIO	NÚMERO 610	COMPLEMENTO *****
--------------------------------------	----------------------	-----------------------------

CEP 65.800-000	BAIRRO/DISTRITO CENTRO	MUNICÍPIO BALSAS	UF MA
--------------------------	----------------------------------	----------------------------	-----------------

ENDEREÇO ELETRÔNICO ivanilde-2003@HOTMAIL.COM	TELEFONE (99) 3541-3854
---	-----------------------------------

ENTE FEDERATIVO RESPONSÁVEL (EFR) *****
--

SITUAÇÃO CADASTRAL ATIVA	DATA DA SITUAÇÃO CADASTRAL 21/10/2011
------------------------------------	---

MOTIVO DE SITUAÇÃO CADASTRAL

SITUAÇÃO ESPECIAL *****	DATA DA SITUAÇÃO ESPECIAL *****
----------------------------	------------------------------------

Aprovado pela Instrução Normativa RFB nº 1.863, de 27 de dezembro de 2018.

Emitido no dia 28/02/2023 às 08:05:30 (data e hora de Brasília).

Página: 1/2



REPÚBLICA FEDERATIVA DO BRASIL

CADASTRO NACIONAL DA PESSOA JURÍDICA

 Fls. Nº
 Proc. Nº
 Rubrica

523

NÚMERO DE INSCRIÇÃO 14.496.361/0001-85 MATRIZ	COMPROVANTE DE INSCRIÇÃO E DE SITUAÇÃO CADASTRAL	DATA DE ABERTURA 21/10/2011
--	---	---------------------------------------

NOME EMPRESARIAL DISTRIBUIDORA STELLA LTDA
--

CÓDIGO E DESCRIÇÃO DAS ATIVIDADES ECONÔMICAS SECUNDÁRIAS 47.32-6-00 - Comércio varejista de lubrificantes 47.41-5-00 - Comércio varejista de tintas e materiais para pintura 47.44-0-99 - Comércio varejista de materiais de construção em geral 47.51-2-02 - Recarga de cartuchos para equipamentos de informática 47.52-1-00 - Comércio varejista especializado de equipamentos de telefonia e comunicação 47.53-9-00 - Comércio varejista especializado de eletrodomésticos e equipamentos de áudio e vídeo 47.54-7-01 - Comércio varejista de móveis 47.55-5-02 - Comercio varejista de artigos de armarinho 47.55-5-03 - Comercio varejista de artigos de cama, mesa e banho 47.61-0-01 - Comércio varejista de livros 47.61-0-03 - Comércio varejista de artigos de papelaria 47.63-6-01 - Comércio varejista de brinquedos e artigos recreativos 47.63-6-02 - Comércio varejista de artigos esportivos 47.81-4-00 - Comércio varejista de artigos do vestuário e acessórios 47.89-0-07 - Comércio varejista de equipamentos para escritório 47.89-0-08 - Comércio varejista de artigos fotográficos e para filmagem 49.23-0-02 - Serviço de transporte de passageiros - locação de automóveis com motorista 49.24-8-00 - Transporte escolar 77.11-0-00 - Locação de automóveis sem condutor
--

CÓDIGO E DESCRIÇÃO DA NATUREZA JURÍDICA 206-2 - Sociedade Empresária Limitada

LOGRADOURO R SANTO ANTONIO	NÚMERO 610	COMPLEMENTO *****
--------------------------------------	----------------------	-----------------------------

CEP 65.800-000	BAIRRO/DISTRITO CENTRO	MUNICÍPIO BALSAS	UF MA
--------------------------	----------------------------------	----------------------------	-----------------

ENDEREÇO ELETRÔNICO ivaniilde-2003@HOTMAIL.COM	TELEFONE (99) 3541-3854
--	-----------------------------------

ENTE FEDERATIVO RESPONSÁVEL (EFR) *****

SITUAÇÃO CADASTRAL ATIVA	DATA DA SITUAÇÃO CADASTRAL 21/10/2011
------------------------------------	---

MOTIVO DE SITUAÇÃO CADASTRAL

SITUAÇÃO ESPECIAL *****	DATA DA SITUAÇÃO ESPECIAL *****
-----------------------------------	---

Aprovado pela Instrução Normativa RFB nº 1.863, de 27 de dezembro de 2018.

Emitido no dia 28/02/2023 às 08:05:30 (data e hora de Brasília).

Página: 2/2

Fls. Nº 520
Proc. Nº
Rubrica

Consulta Quadro de Sócios e Administradores - QSA

CNPJ: 14.496.361/0001-85
NOME EMPRESARIAL: DISTRIBUIDORA STELLA LTDA
CAPITAL SOCIAL: R\$120.000,00 (Cento e vinte mil reais)

O Quadro de Sócios e Administradores(QSA) constante da base de dados do Cadastro Nacional da Pessoa Jurídica (CNPJ) é o seguinte:

Nome/Nome Empresarial: IVANILDE BARROS MAIA
Qualificação: 49-Sócio-Administrador

Para informações relativas à participação no QSA, acessar o e-CAC com certificado digital ou comparecer a uma unidade da RFB.

Emitido no dia 23/01/2023 às 17:07 (data e hora de Brasília).

Fls. Nº 525
Proc. Nº
Rubrica

Consulta Quadro de Sócios e Administradores - QSA

CNPJ: 14.496.361/0001-85
NOME EMPRESARIAL: DISTRIBUIDORA STELLA LTDA
CAPITAL SOCIAL: R\$120.000,00 (Cento e vinte mil reais)

O Quadro de Sócios e Administradores(QSA) constante da base de dados do Cadastro Nacional da Pessoa Jurídica (CNPJ) é o seguinte:

Nome/Nome Empresarial: IVANILDE BARROS MAIA
Qualificação: 49-Sócio-Administrador

Para informações relativas à participação no QSA, acessar o e-CAC com certificado digital ou comparecer a uma unidade da RFB.

Emitido no dia 28/02/2023 às 08:06 (data e hora de Brasília).



Fls. Nº 526
Proc. Nº
Rubrica



PREFEITURA MUNICIPAL DE BALSAS
SECRETARIA MUNICIPAL DE FINANÇAS, PLANEJAMENTO E GESTÃO TRIBUTÁRIA

2023

ALVARÁ DE LICENÇA E FUNCIONAMENTO

FINALIDADE: FUNCIONAMENTO DE ESTABELECIMENTO

INSCRIÇÃO MUNICIPAL	CPF/CNPJ	NÚMERO DE CONTROLE
1200005921	14.496.361/0001-85	7272023409186

RAZÃO SOCIAL
DISTRIBUIDORA STELLA EIRELI

NOME FANTASIA
ELETRO & CIA

LOCALIZAÇÃO R SANTO ANTONIO N° 610 , CENTRO
65800000 -BALSAS-MA

INSCRIÇÃO IMOBILIÁRIA 000009711

CNAE Principal e Secundários

- 475120100 - COMÉRCIO VAREJISTA ESPECIALIZADO DE EQUIPAMENTOS E SUPRIMENTOS DE INFORMÁTICA
- 475210000 - COMERCIO VAREJISTA ESPECIALIZADO DE EQUIPAMENTOS DE TELEFONIA E COMUNICACAO
- 492300200 - SERVICO DE TRANSPORTE DE PASSAGEIROS - LOCACAO DE AUTOMOVEIS COM MOTORISTA
- 492480000 - TRANSPORTE ESCOLAR
- 771100000 - LOCACAO DE AUTOMOVEIS SEM CONDUTOR

RESTRICÇÕES

Este contribuinte está autorizado a desenvolver as atividades acima elencadas e firma compromisso, sob as penas da lei, de que conhece e atende os requisitos legais exigidos para funcionamento e exercício das atividades econômicas constantes do objeto social, no que respeita ao uso e ocupação do solo, as atividades domiciliares e restrições ao uso de espaços públicos, acessibilidade e de segurança sanitária, ambiental e de prevenção contra incêndios e pânico. O contribuinte reconhece que o não atendimento a estes requisitos acarretará a suspensão e a cassação subsequente do Alvará de Funcionamento, nos termos da legislação vigente.

Horário de Funcionamento: 08:00 18:00(Segunda-Feira) 08:00 18:00(Terça-Feira) 08:00 18:00(Quarta-Feira) 08:00 18:00(Quinta-Feira) 08:00 18:00(Sexta-Feira) 08:00 12:00(Sábado)

NOTA: ESTE ALVARÁ DEVE SER AFIXADO EM LOCAL VISÍVEL E ACESSÍVEL À FISCALIZAÇÃO.

EMITIDO EM: 13/01/2023
VALIDADE: 31/12/2023

CÓDIGO DE AUTENTICIDADE:
A37F6C1B594E839CE35A31A2A72476AA



Estado do Maranhão **SINTEGRA/ICMS**
 Consulta Pública do Cadastro do Estado do Maranhão

Secretaria da Fazenda
 Fls. Nº 528
 Proc. Nº _____
 Rubrica _____

Resultado da Consulta SINTEGRA/ICMS

IDENTIFICAÇÃO

CGC: 14.496.361/0001-85 **Inscrição Estadual:** 12.370475-8**Razão Social:** DISTRIBUIDORA STELLA LTDA**Regime Apuração:** SIMPLES NACIONAL

ENDEREÇO

Logradouro: RUA SANTO ANTONIO**Número:** 610 **Complemento:****Bairro:** CENTRO**Município:** BALSAS **UF:** MA**CEP:** 65800000 **DDD:** **Telefone:** 88052016

INFORMAÇÕES COMPLEMENTARES

CNAE Principal: 4751201 - COMÉRCIO VAREJISTA ESPECIALIZADO DE EQUIPAMENTOS E SUPRIMENTOS DE INFORMÁTICA

CNAEs Secundários

Código	Descrição CNAE
4530705	COMÉRCIO A VAREJO DE PNEUMÁTICOS E CÂMARAS-DE-AIR
4637104	COMÉRCIO ATACADISTA DE PÃES, BOLOS, BISCOITOS E SIMILARES
4642702	COMÉRCIO ATACADISTA DE ROUPAS E ACESSÓRIOS PARA USO PROFISSIONAL E DE SEGURANÇA DO TRABALHO
4647801	COMÉRCIO ATACADISTA DE ARTIGOS DE ESCRITÓRIO E DE PAPELARIA
4647802	COMÉRCIO ATACADISTA DE LIVROS, JORNAIS E OUTRAS PUBLICAÇÕES
4649408	COMÉRCIO ATACADISTA DE PRODUTOS DE HIGIENE, LIMPEZA E CONSERVAÇÃO DOMICILIAR
4681805	COMÉRCIO ATACADISTA DE LUBRIFICANTES
4712100	COMÉRCIO VAREJISTA DE MERCADORIAS EM GERAL, COM PREDOMINÂNCIA DE PRODUTOS ALIMENTÍCIOS - MINIMERCADOS, MERCEARIAS E ARMAZENS
4721102	PADARIA E CONFEITARIA COM PREDOMINÂNCIA DE REVENDA
4721103	COMÉRCIO VAREJISTA DE LATICÍNIOS E FRIOS
1413402	CONFECÇÃO, SOB MEDIDA, DE ROUPAS PROFISSIONAIS
4722901	COMÉRCIO VAREJISTA DE CARNES - AÇOUGUES
4723700	COMÉRCIO VAREJISTA DE BEBIDAS
4732600	COMÉRCIO VAREJISTA DE LUBRIFICANTES
4741500	COMÉRCIO VAREJISTA DE TINTAS E MATERIAIS PARA PINTURA
4744099	COMÉRCIO VAREJISTA DE MATERIAIS DE CONSTRUÇÃO EM GERAL
4751202	RECARGA DE CARTUCHOS PARA EQUIPAMENTOS DE INFORMÁTICA
4752100	COMÉRCIO VAREJISTA ESPECIALIZADO DE EQUIPAMENTOS DE TELEFONIA E COMUNICAÇÃO
4753900	COMÉRCIO VAREJISTA ESPECIALIZADO DE ELETRODOMÉSTICOS E EQUIPAMENTOS DE ÁUDIO E VÍDEO
4754701	COMÉRCIO VAREJISTA DE MÓVEIS
4755502	COMERCIO VAREJISTA DE ARTIGOS DE ARMARINHO
1812100	IMPRESSÃO DE MATERIAL DE SEGURANÇA
4755503	COMERCIO VAREJISTA DE ARTIGOS DE CAMA, MESA E BANHO
4761001	COMÉRCIO VAREJISTA DE LIVROS
4761003	COMÉRCIO VAREJISTA DE ARTIGOS DE PAPELARIA
4763601	COMÉRCIO VAREJISTA DE BRINQUEDOS E ARTIGOS RECREATIVOS
4763602	COMÉRCIO VAREJISTA DE ARTIGOS ESPORTIVOS
4781400	COMÉRCIO VAREJISTA DE ARTIGOS DO VESTUÁRIO E ACESSÓRIOS
4789007	COMÉRCIO VAREJISTA DE EQUIPAMENTOS PARA ESCRITÓRIO
4789008	COMÉRCIO VAREJISTA DE ARTIGOS FOTOGRÁFICOS E PARA FILMAGEM
4923002	SERVIÇO DE TRANSPORTE DE PASSAGEIROS - LOCAÇÃO DE AUTOMÓVEIS COM MOTORISTA
4924800	TRANSPORTE ESCOLAR
1813001	IMPRESSÃO DE MATERIAL PARA USO PUBLICITÁRIO
7711000	LOCAÇÃO DE AUTOMÓVEIS SEM CONDUTOR
1813099	IMPRESSÃO DE MATERIAL PARA OUTROS USOS
3101200	FABRICAÇÃO DE MÓVEIS COM PREDOMINÂNCIA DE MADEIRA
3314709	MANUTENÇÃO E REPARAÇÃO DE MÁQUINAS DE ESCREVER, CALCULAR E DE OUTROS EQUIPAMENTOS NÃO-ELETRÔNICOS PARA ESCRITÓRIO

CNAEs Secundários	
Código	Descrição CNAE
4322302	INSTALAÇÃO E MANUTENÇÃO DE SISTEMAS CENTRAIS DE AR CONDICIONADO, DE VENTILAÇÃO E REFRIGERAÇÃO
4329104	MONTAGEM E INSTALAÇÃO DE SISTEMAS E EQUIPAMENTOS DE ILUMINAÇÃO E SINALIZAÇÃO EM VIAS PÚBLICAS, PORTOS E AEROPORTOS

Situação Cadastral Vigente: HABILITADO COM RESTRIÇÃO

Data desta Situação Cadastral: 01/02/2023

OBRIGAÇÕES

NFe a partir de (CNAE's): 01/04/2009 - (4681805), 01/09/2009 - (4721102-4637104), 01/04/2010 - (4649408), 01/07/2010 - (4647801-3101200-1813099), 01/10/2010 - (1413402-1812100-1813001-4642702), 01/12/2010 - (4647802), 11/03/2013 - (Devido emissão voluntária),

EDF a partir de:

CTE a partir de:

Observação: Os dados acima estão baseados em informações fornecidas pelo próprio contribuinte cadastrado. Não valem como certidão de sua efetiva existência de fato e de direito, não são oponíveis à Fazenda e nem excluem a responsabilidade tributária derivada de operações com ele ajustadas.

Data da Consulta: 28/02/2023

Número da Consulta:

[Nova Consulta](#) [Imprimir](#)

Desenvolvido pela Sefaz/COTEC - 2005-2012

Fls. Nº 529
Proc. Nº
Rubrica