

REPÚBLICA FEDERATIVA DO BRASIL

ESTADO DO MARANHÃO
SECRETARIA DE ESTRIO DO SEGURANÇA PÚBLICA
DIRECÇÃO GERAL DE POLÍCIA CIVIL
INSTITUTO DE IDENTIFICAÇÃO

NOME **LUIZ SILVEIRA LIMA JUNIOR**



FILIAÇÃO
LUIZ SILVEIRA LIMA E MARIA ESTER COELHO LIMA

DATA NASCIMENTO 22/10/1973

ORGÃO EXPEDIDOR SSP/MA

NATURALIDADE BALSAS - MA

OBSERVAÇÃO

ASSINATURA DO TITULAR

3033

LEI N. 7.116 DE 29 DE AGOSTO DE 1983

CPF 52964850330

REGISTRO GERAL 074272792021-8

CASAM N.0000559 FLS.090 LIV.00004 SÃO RAIMUNDO DAS MANGABEIRAS MA OF UNC

T. ELEITOR / ZONA / SEC CTPS / SERIE / LUF

NIS / PIS / PASEP IDENTIDADE PROFISSIONAL

CERT. MILITAR

CNH

CNS



MAI819527424

VALIDA EM TODO O TERRITÓRIO NACIONAL

SERVENTIA EXTRAJUDICIAL DE SAMBAIBA-MA
Preço José do Egito Coelho, s/nº - Centro - CEP: 65930-000 - Tel.: (99) 3544-1399
João Dantas Filho - Tabelião

TJMA/FERJ
Serventia Extrajudicial

236 SAMBAIBA
Cartório do Ofício Único



Autentico a presente fotocopia por conferir com original que me foi apresentado. Dou fe. Selo: AJUTENT030460N05RQDBNLFMMAO50 Total: 5.12 Total Emolumentos: 4.63, FERC: 0.13, FADEP: 0.18, FEMP: 0.18 Sambaiba/MA, 31 de Agosto de 2021.

João Dantas Filho

TALLES DE JESUS RIBEIRO DANTAS
SUBSTITUTO

SAMBAIBA - MA

Fls. Nº 225
Proc. Nº 103
10

[Handwritten signature]

[Handwritten mark]

**ALTERAÇÃO DE EMPRESA INDIVIDUAL DE RESPONSABILIDADE
LIMITADA EIRELI SOB A DENOMINAÇÃO SOCIAL: RIO NEVES
LOCAÇÃO, SERVIÇOS E CONSTRUÇÕES EIRELI
CNPJ: 13.500.739/0001-04**

Fls. Nº 226
Proc. Nº 103
10

Pelo presente instrumento, o Sr. **LUIZ SILVEIRA LIMA JUNIOR**, brasileiro, casado em comunhão parcial de bens, contador, natural de Balsas /MA, nascido em 22/10/1973, portador do CPF n.º 529.648.503-30 e do Registro de Identidade RG n.º 1.259.805 SSP/PI, emitido em 12/03/1991, residente e domiciliado à Rua Paulo Ramos, n.º 105 - Centro, São Raimundo das Mangabeiras/MA, CEP: 65.840-000. Na condição de único sócio da empresa **RIO NEVES LOCAÇÃO, SERVIÇOS E CONSTRUÇÕES EIRELI** - registrada na Junta Comercial do Estado do Maranhão - JUCEMA, sob o NIRE n.º 216.0004787-1, em 24 de março de 2011 e inscrita no CNPJ sob o n.º 13.500.739/0001-04. Resolve promover a **ALTERAÇÃO**, em conformidade com a Lei 10.406/02-Código Civil Brasileiro, como segue:

DAS ALTERAÇÕES:

CLÁUSULA PRIMEIRA – Ficam alterada as atividades para:

- 4313-4/00 Obras de terraplenagem
- 4399-1/01 Administração de obras
- 4213-8/00 Obras de urbanização - ruas, praças e calçadas
- 4120-4/00 Construção de edifícios.
- 3600-6/02 Distribuição de água por caminhões
- 3811-4/00 Coleta de resíduos não perigosos
- 3812-2/00 Coleta de resíduos perigosos
- 4211-1/01 Construção de rodovias e ferrovias
- 4211-1/02 Pintura para sinalização em pistas rodoviárias e aeroportos
- 4212-0/00 Construção de obras de arte especiais (construção e recuperação de pontes, viadutos, elevados, passarelas, etc.
- 4221-9/03 Manutenção de redes de distribuição de energia elétrica
- 4222-7/01 Construção de redes de abastecimento de água, coleta de esgoto e construções correlatas, exceto obras de irrigação.
- 4292-8/01 Montagem de estruturas metálicas
- 4299-5/01 Construção de instalações esportivas e recreativas
- 4311-8/01 Demolição de edifícios e outras estruturas
- 4311-8/02 Preparação de canteiro e limpeza de terreno

**ALTERAÇÃO DE EMPRESA INDIVIDUAL DE RESPONSABILIDADE
LIMITADA EIRELI SOB A DENOMINAÇÃO SOCIAL: RIO NEVES
LOCAÇÃO, SERVIÇOS E CONSTRUÇÕES EIRELI
CNPJ: 13.500.739/0001-04**

Fis. Nº 297
103
10

- 4321-5/00 Instalação e manutenção elétrica
- 4322-3/01 Instalações hidráulicas, sanitárias e de gás.
- 4330-4/02 Instalação de portas, janelas, tetos, divisórias e armários embutidos de qualquer material.
- 4330-4/03 Obras de acabamento em gesso e estuque
- 4391-6/00 Obras de fundações
- 4399-1/03 Obras de alvenaria
- 4399-1/05 Perfuração e construção de poços de água
- 4742-3/00 Comércio varejista de material elétrico
- 4744-0/04 Comércio varejista de cal, areia, pedra britada, tijolos e telhas
- 4744-0/99 Comércio varejista de materiais de construção em geral
- 4921-3/01 Transporte rodoviário coletivo de passageiros, com itinerário fixo, municipal
- 4923-0/02 Serviço de transporte de passageiros - locação de automóveis com motorista
- 4924-8/00 Transporte escolar.
- 4929-9/01 Transporte rodoviário coletivo de passageiros, sob-regime de fretamento, municipal.
- 7111-1/00 Serviços de arquitetura
- 7112-0/00 Serviços de engenharia
- 7711-0/00 Locação de automóveis sem condutor
- 7719-5/99 Locação de outros meios de transporte não especificados anteriormente, sem condutor (ônibus, motocicletas, caminhões, reboques, semirreboques e similares).
- 7731-4/00 Aluguel de máquinas e equipamentos agrícolas sem operador
- 7732-2/01 Aluguel de máquinas e equipamentos para construção sem operador, exceto andaimes.
- 8129-0/00 Atividades de limpeza não especificadas anteriormente (atividade de limpeza de ruas, atividade de limpeza de caixas de água e caixas de gordura, atividades de limpeza especializada como a limpeza de chaminés, de fornos, incineradores, caldeiras, dutos de ventilação e de refrigeração de ar).
- 4399-1/04 Serviços de operação e fornecimento de equipamentos para transporte e elevação de cargas e pessoas para uso em obras.
- 4329-1/04 Montagem e instalação de sistemas e equipamentos de iluminação e sinalização em vias públicas, portos e aeroportos.

CLAUSULA SEGUNDA - Fica alterado o endereço para Rua 07 de Setembro, 285-centro Sambaíba/MA, CEP: 65830-000.

Em virtude das alterações ora efetuadas, consolida-se o ato constitutivo mediante as seguintes cláusulas:



**CONSOLIDAÇÃO RIO NEVES LOCAÇÃO, SERVIÇOS E CONSTRUÇÕES
EIRELI****CNPJ: 13.500.739/0001-04**Fis. Nº 228
Proc. Nº 103
Data: 10

CLAUSULA PRIMEIRA – A empresa gira sob o nome empresarial, **RIO NEVES LOCAÇÃO, SERVIÇOS E CONSTRUÇÕES EIRELI**, e tem sua sede e domicilio na Rua 07 de Setembro, 285- centro Sambaíba/MA, CEP: 65830-000. Registrada na Junta Comercial do Estado do Maranhão - JUCEMA, sob o NIRE n.º 216.0004787-1, em 24 de março de 2011 e inscrita no CNPJ sob o n.º 13.500.739/0001-04.

Parágrafo Primeiro: Observadas as disposições da legislação aplicável, a empresa poderá abrir e fechar filiais, agências e/ou escritórios comerciais em qualquer parte do território nacional por decisão do titular.

CLAUSULA SEGUNDO- O capital social é de 800.000,00 (Oitocentos mil reais) totalmente integralizado neste ato, em moeda corrente do país.

CLÁUSULA TERCEIRA - A empresa tem por objeto:

- 4313-4/00 Obras de terraplenagem
- 4399-1/01 Administração de obras
- 4213-8/00 Obras de urbanização - ruas, praças e calçadas
- 4120-4/00 Construção de edifícios.
- 3600-6/02 Distribuição de água por caminhos
- 3811-4/00 Coleta de resíduos não perigosos
- 3812-2/00 Coleta de resíduos perigosos
- 4211-1/01 Construção de rodovias e ferrovias
- 4211-1/02 Pintura para sinalização em pistas rodoviárias e aeroportos
- 4212-0/00 Construção de obras de arte especiais (construção e recuperação de pontes, viadutos, elevados, passarelas, etc.
- 4221-9/03 Manutenção de redes de distribuição de energia elétrica
- 4222-7/01 Construção de redes de abastecimento de água, coleta de esgoto e construções correlatas, exceto obras de irrigação.
- 4292-8/01 Montagem de estruturas metálicas
- 4299-5/01 Construção de instalações esportivas e recreativas
- 4311-8/01 Demolição de edifícios e outras estruturas
- 4311-8/02 Preparação de canteiro e limpeza de terreno

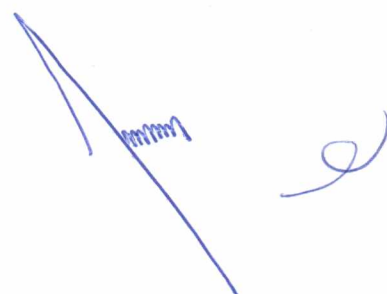

**CONSOLIDAÇÃO RIO NEVES LOCAÇÃO, SERVIÇOS E CONSTRUÇÕES
EIRELI****CNPJ: 13.500.739/0001-04**Fls. Nº 229
Proc. Nº 103
10

- 4321-5/00 Instalação e manutenção elétrica
- 4322-3/01 Instalações hidráulicas, sanitárias e de gás.
- 4330-4/02 Instalação de portas, janelas, tetos, divisórias e armários embutidos de qualquer material.
- 4330-4/03 Obras de acabamento em gesso e estuque
- 4391-6/00 Obras de fundações
- 4399-1/03 Obras de alvenaria
- 4399-1/05 Perfuração e construção de poços de água
- 4742-3/00 Comércio varejista de material elétrico
- 4744-0/04 Comércio varejista de cal, areia, pedra britada, tijolos e telhas
- 4744-0/99 Comércio varejista de materiais de construção em geral
- 4921-3/01 Transporte rodoviário coletivo de passageiros, com itinerário fixo, municipal
- 4923-0/02 Serviço de transporte de passageiros - locação de automóveis com motorista
- 4924-8/00 Transporte escolar.
- 4929-9/01 Transporte rodoviário coletivo de passageiros, sob-regime de fretamento, municipal.
- 7111-1/00 Serviços de arquitetura
- 7112-0/00 Serviços de engenharia
- 7711-0/00 Locação de automóveis sem condutor
- 7719-5/99 Locação de outros meios de transporte não especificados anteriormente, sem condutor (ônibus, motocicletas, caminhões, reboques, semirreboques e similares)
- 7731-4/00 Aluguel de máquinas e equipamentos agrícolas sem operador
- 7732-2/01 Aluguel de máquinas e equipamentos para construção sem operador, exceto andaimes.
- 8129-0/00 Atividades de limpeza não especificadas anteriormente (atividade de limpeza de ruas, atividade de limpeza de caixas de água e caixas de gordura, atividades de limpeza especializada como a limpeza de chaminés, de fornos, incineradores, caldeiras, dutos de ventilação e de refrigeração de ar).
- 4329-1/04 Montagem e instalação de sistemas e equipamentos de iluminação e sinalização em vias públicas, portos e aeroportos.

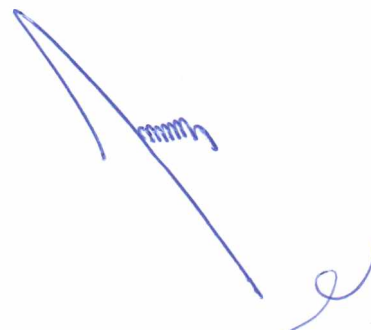

**CONSOLIDAÇÃO RIO NEVES LOCAÇÃO, SERVIÇOS E CONSTRUÇÕES
EIRELI**

CNPJ: 13.500.739/0001-04

Fls. Nº 230
Proc. 103
10

CLÁUSULA QUARTA - A empresa individual de responsabilidade limitada iniciou suas atividades em 24/03/2011 e seu prazo de duração é por tempo indeterminado. (art. 997. II, CC/2002).

CLÁUSULA QUINTA - A empresa será administrada por seu titular o **Sr. LUIZ SILVEIRA LIMA JUNIOR**, a quem caberá à representação ativa e passiva, judicial e extrajudicial, desta empresa:

CLÁUSULA SEXTA - Ao termino de cada exercício social, em 31 de dezembro, o administrador prestará à elaboração do inventário, do Balanço Patrimonial e do Balanço de Resultado Econômico, cabendo-lhe os lucros ou perdas apuradas. (art. 1.065, CC/2002).

CLÁUSULA SETIMA - O exercício será encerrado a 31 de dezembro de cada ano.

CLÁUSULA OITAVA - Declara o titular desta empresa, para os devidos fins e efeitos de direito, que o mesmo não participar de nenhuma outra empresa jurídica dessa modalidade.

CLÁUSULA NONA - A responsabilidade do titular é limitada ao valor total do capital integralizado.

CLÁUSULA DECIMA - No caso de falecimento do titular ou incapacidade superveniente comprovada, a empresa continuará com os herdeiros do falecido ou incapaz. Depois de concluído o inventário, no caso de falecimento, será feita alteração com a inclusão do herdeiro na empresa e, no caso de incapacidade, será indicado pela família um representante legal na ocupará a condição de titular.

Parágrafo Único: No caso de desinteresse por parte do herdeiro ou representante legal em continuar as atividades da empresa, os direitos serão apurados em balanço especial a que se refere o "caput" do presente, serão pagos em moeda corrente em 10 (dez) parcelas mensais, iguais e sucessivas, vencendo a primeira após 30 (trinta) dias do levantamento do balanço especial e as demais nas mesmas datas dos meses subsequentes.

CLÁUSULA DECIMA PRIMEIRA - O administrador declara, sob as penas da lei, de que não está impedido de exercer a administração da empresa, por lei especial, ou em virtude de condenação criminal, ou por se encontrar sob os efeitos dela, a pena que vede, ainda que temporariamente, o acesso a cargos públicos; ou por crime falimentar, de prevaricação, peita ou suborno, concussão, peculato, ou contra a economia popular,



**CONSOLIDAÇÃO RIO NEVES LOCAÇÃO, SERVIÇOS E CONSTRUÇÕES
EIRELI**

CNPJ: 13.500.739/0001-04

Fls. Nº

231

Proc.

103

Vol.

10

Contra o sistema financeiro nacional, contra normas de defesa da concorrência, contra as relações de consumo, fé pública, ou a propriedade. (art. 1.011, . 1º, CC/2002).

CLÁUSULA DÉCIMA SEGUNDA - Fica eleito o Fórum da Cidade de São Raimundo das Mangabeiras (MA) para serem resolvidas as dúvidas que se originarem do presente instrumento de constituição de empresa individual de responsabilidade limitada, com expressa renúncia a qualquer outro, por mais privilegiado que seja ou venha a ser.

CLÁUSULA DÉCIMA TERCEIRA - E, por assim estar de comum e perfeito acordo, assino o presente instrumento, que será levado a registro perante o Registro Mercantil de Pessoa Jurídica competente, para que a mesma adquira personalidade jurídica. De acordo com a legislação em vigor.

Sambaíba (MA), 22 de abril de 2021.

LUIZ SILVEIRA LIMA JUNIOR

CPF n.º 529.648.503-30

RG n.º 1.259.805 SSP/PI.

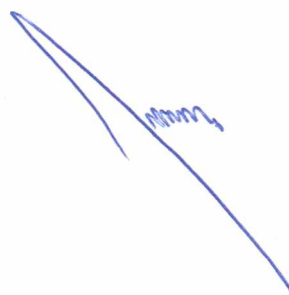



Fls. Nº 239
Proc. Nº 103
Subst. Nº 10

ASSINATURA ELETRÔNICA

Certificamos que o ato da empresa RIO NEVES LOCAÇÃO, SERVIÇOS E CONSTRUÇÕES EIRELI consta assinado digitalmente por:

IDENTIFICAÇÃO DO(S) ASSINANTE(S)	
CPF	Nome
52964850330	LUIZ SILVEIRA LIMA JUNIOR
89972643387	NATALICE BARROS DE OLIVEIRA LIMA

JUCEMA

CERTIFICO O REGISTRO EM 27/04/2021 11:22 SOB Nº 20210550155.
PROTOCOLO: 210550155 DE 27/04/2021.
CÓDIGO DE VERIFICAÇÃO: 12102827891. CNPJ DA SEDE: 13500739000104.
NIRE: 21600047871. COM EFEITOS DO REGISTRO EM: 26/04/2021.
RIO NEVES LOCAÇÃO, SERVIÇOS E CONSTRUÇÕES EIRELI

LÍLIAN THERESA RODRIGUES MENDONÇA
SECRETÁRIA-GERAL
www.empresafacil.ma.gov.br

CERTIDÃO SIMPLIFICADA

Sistema Nacional de Registro de Empresas Mercantis - SINREM

Certificamos que as informações abaixo constam dos documentos arquivados
nesta Junta Comercial e são vigentes na data da sua expedição.

Nome Empresarial: RIO NEVES LOCAÇÃO, SERVIÇOS E CONSTRUÇÕES EIRELI			Protocolo: MAC2101405064	
Natureza Jurídica: Empresa Individual de Responsabilidade Limitada (de Natureza Empresária)				
NIRE (Sede) 21600047871	CNPJ 13.500.739/0001-04	Arquivamento do Ato Constitutivo 24/03/2011	Início de Atividade 24/03/2011	
Endereço Completo Rua 07 DE SETEMBRO, Nº 285, CENTRO - Sambaíba/MA - CEP 65830-000				
Objeto 4313-4/00 OBRAS DE TERRAPLENAGEM 4399-1/01 ADMINISTRACAO DE OBRAS 4213-8/00 OBRAS DE URBANIZACAO - RUAS, PRACAS E CALCADAS 4120-4/00 CONSTRUCAO DE EDIFICIOS 3600-6/02 DISTRIBUICAO DE AGUA POR CAMINHOES 3811-4/00 COLETA DE RESIDUOS NAO PERIGOSOS 3812-2/00 COLETA DE RESIDUOS PERIGOSOS 4211-1/01 CONSTRUCAO DE RODOVIAS E FERROVIAS 4211-1/02 PINTURA PARA SINALIZACAO EM PISTAS RODOVIARIAS E AEROPORTOS 4212-0/00 CONSTRUCAO DE OBRAS DE ARTE ESPECIAIS (CONSTRUCAO E RECUPERACAO DE PONTES, VIADUTOS, ELEVADOS, PASSARELAS, ETC. 4221-9/03 MANUTENCAO DE REDES DE DISTRIBUICAO DE ENERGIA ELETRICA 4222-7/01 CONSTRUCAO DE REDES DE ABASTECIMENTO DE AGUA, COLETA DE ESGOTO E CONSTRUCOES CORRELATAS, EXCETO OBRAS DE IRRIGACAO. 4292-8/01 MONTAGEM DE ESTRUTURAS METALICAS 4299-5/01 CONSTRUCAO DE INSTALACOES ESPORTIVAS E RECREATIVAS 4311-8/01 DEMOLICAO DE EDIFICIOS E OUTRAS ESTRUTURAS 4311-8/02 PREPARACAO DE CANTEIRO E LIMPEZA DE TERRENO 4321-5/00 INSTALACAO E MANUTENCAO ELETRICA 4322-3/01 INSTALACOES HIDRAULICAS, SANITARIAS E DE GAS. 4330-4/02 INSTALACAO DE PORTAS, JANELAS, TETOS, DIVISORIAS E ARMARIOS EMBUTIDOS DE QUALQUER MATERIAL. 4330-4/03 OBRAS DE ACABAMENTO EM GESSO E ESTUQUE 4391-6/00 OBRAS DE FUNDACOES 4399-1/03 OBRAS DE ALVENARIA 4399-1/05 PERFURACAO E CONSTRUCAO DE POCOS DE AGUA 4742-3/00 COMERCIO VAREJISTA DE MATERIAL ELETRICO 4744-0/04 COMERCIO VAREJISTA DE CAL, AREIA, PEDRA BRITADA, TIJOLOS E TELHAS 4744-0/99 COMERCIO VAREJISTA DE MATERIAIS DE CONSTRUCAO EM GERAL 4921-3/01 TRANSPORTE RODOVIARIO COLETIVO DE PASSAGEIROS, COM ITINERARIO FIXO, MUNICIPAL 4923-0/02 SERVICO DE TRANSPORTE DE PASSAGEIROS - LOCACAO DE AUTOMOVEIS COM MOTORISTA 4924-8/00 TRANSPORTE ESCOLAR 4929-9/01 TRANSPORTE RODOVIARIO COLETIVO DE PASSAGEIROS, SOB REGIME DE FRETAMENTO, MUNICIPAL 7111-1/00 SERVICOS DE ARQUITETURA 7112-0/00 SERVICOS DE ENGENHARIA 7711-0/00 LOCACAO DE AUTOMOVEIS SEM CONDUTOR 7719-5/99 LOCACAO DE OUTROS MEIOS DE TRANSPORTE NAO ESPECIFICADOS ANTERIORMENTE, SEM CONDUTOR (ONIBUS, MOTOCICLETAS, CAMINHOES, REBOQUES, SEMI-REBOQUES E SIMILARES) 7731-4/00 ALUGUEL DE MAQUINAS E EQUIPAMENTOS AGRICOLAS SEM OPERADOR 7732-2/01 ALUGUEL DE MAQUINAS E EQUIPAMENTOS PARA CONSTRUCAO SEM OPERADOR, EXCETO ANDAIMES 8129-0/00 ATIVIDADES DE LIMPEZA NAO ESPECIFICADAS ANTERIORMENTE (ATIVIDADE DE LIMPEZA DE RUAS, ATIVIDADE DE LIMPEZA DE CAIXAS DE AGUA E CAIXAS DE GORDURA, ATIVIDADES DE LIMPEZA ESPECIALIZADA COMO A LIMPEZA DE CHAMINES, DE FORNOS, INCINERADORES, CALDEIRAS, DUTOS DE VENTILACAO E DE REFRIGERACAO DE AR). 4329-1/04 - MONTAGEM E INSTALACAO DE SISTEMAS E EQUIPAMENTOS DE ILUMINACAO E SINALIZACAO EM VIAS PUBLICAS, PORTOS E AEROPORTOS				
Capital R\$ 800.000,00 (oitocentos mil reais) Capital Integralizado R\$ 800.000,00 (oitocentos mil reais)		Porte EPP (Empresa de Pequeno Porte)	Prazo de Duração Indeterminado	
Titular Nome LUIZ SILVEIRA LIMA JUNIOR	CPF 529.648.503-30	Administrador S	Início do Mandato 24/03/2011	Término do Mandato
Dados do Administrador Nome LUIZ SILVEIRA LIMA JUNIOR	CPF 529.648.503-30	Início do Mandato 27/02/2013	Término do Mandato	
Último Arquivamento Data 27/04/2021	Número 20210550155	Ato/eventos 002 / 021 - ALTERACAO DE DADOS (EXCETO NOME EMPRESARIAL)	Situação ATIVA Status SEM STATUS	

Esta certidão foi emitida automaticamente em 11/08/2021, às 10:02:01 (horário de Brasília).
Se impressa, verificar sua autenticidade no <https://www.empresafacil.ma.gov.br>, com o código MPPANBLC.



MAC2101405064

Lilian Theresa Rodrigues Mendonça
Secretário Geral

Fls. Nº 234
Protocolo 103
Data 10

CERTIDÃO ESPECÍFICA

Sistema Nacional de Registro de Empresas Mercantis - SINREM

Certificamos que as informações abaixo constam dos documentos arquivados nesta Junta Comercial e são vigentes na data da sua expedição.

Certificamos que RIO NEVES LOCAÇÃO, SERVIÇOS E CONSTRUÇÕES EIRELI encontra-se registrada nesta Junta Comercial, como segue:		Protocolo: MAC2101405093	
NIRE 21600047871 CNPJ 13.500.739/0001-04		Situação ATIVA Status SEM STATUS	
Endereço Completo 07 DE SETEMBRO, Nº 285, xxxxx, CENTRO - Sambaiba/MA - CEP 65830-000			
Arquivamentos Posteriores			
Ato	Número	Data	Descrição
002	20210550155	27/04/2021	ALTERACAO DE DADOS (EXCETO NOME EMPRESARIAL)
310	20210432535	24/03/2021	OUTROS DOCUMENTOS DE INTERESSE DA EMPRESA / EMPRESARIO
223	20210372494	23/03/2021	BALANCO
002	20201161559	11/12/2020	ALTERACAO DE DADOS (EXCETO NOME EMPRESARIAL)
002	20201026074	04/11/2020	ALTERACAO DE DADOS (EXCETO NOME EMPRESARIAL)
223	20200328352	11/05/2020	BALANCO
223	20190925710	27/08/2019	BALANCO
223	20180335588	10/05/2018	BALANCO
223	20170243044	25/01/2017	BALANCO
316	20170012654	17/01/2017	ENQUADRAMENTO DE EMPRESA DE PEQUENO PORTE
002	21600047871	17/01/2017	TRANSFORMACAO
307	20160887488	30/12/2016	REENQUADRAMENTO DE MICROEMPRESA COMO EMPRESA DE PEQUENO PORTE
002	20160887437	30/12/2016	ALTERACAO DE DADOS E DE NOME EMPRESARIAL
223	20151273774	14/09/2015	BALANCO
002	20130111627	27/02/2013	ALTERACAO DE DADOS (EXCETO NOME EMPRESARIAL)
002	20122015096	28/12/2012	ALTERACAO DE DADOS E DE NOME EMPRESARIAL
315	20110183100	24/03/2011	ENQUADRAMENTO DE MICROEMPRESA
090	21200738256	24/03/2011	CONTRATO

Esta certidão foi emitida automaticamente em 11/08/2021, às 10:02:37 (horário de Brasília).
Se impressa, verificar sua autenticidade no <https://www.empresafacil.ma.gov.br>, com o código XPSGCPUG.



MAC2101405093

Lilian Theresa Rodrigues Mendonça
Secretário(a) Geral

[Handwritten signature]



Fls. Nº 235
Proc. 103
Relatório W

RIO NEVES LOCAÇÃO E SERVIÇOS E CONSTRUÇÕES EIRELI - EPP
CNPJ Nº 13.500.739/0001-04 – RUA 7 DE SETEMBRO Nº 285, CENTRO,
SAMBAIBA, 65.830-000
INSCRIÇÃO ESTADUAL Nº 123562120

PREGÃO PRESENCIAL Nº 044/2021

ANEXO VI

Ilmo. Sr.
Pregoeiro
Prefeitura Municipal de Formosa da Serra Negra
Formosa da Serra Negra/MA

DECLARAÇÃO DE ENQUADRAMENTO

Licitação: PREGÃO PRESENCIAL Nº 044/2021.
Data da realização do certame: 01 de Setembro de 2021.

Prezado senhor,

A empresa RIO NEVES LOCAÇÃO, SERVIÇOS E CONSTRUÇÕES EIRELI – EPP, com sede na Rua 7 de Setembro, nº 285, Centro, Sambaíba/MA, inscrita no CNPJ: 13.500.739/0001-04 e Inscrição estadual: 12.356.212-0, TELEFONE/FAX: (99) 98249-0005, (99) 3532-1574, ENDEREÇO ELETRÔNICO: *construtorarioneves@outlook.com*, pelo seu representante legal infra assinado, o Sr. LUIZ SILVEIRA LIMA JÚNIOR, portador do CPF: nº 529.648.503-30, DNI: 074272792021-8 SSP/MA, DECLARA, sob as sanções administrativas cabíveis e sob as penas da lei, em especial o art. 299 do Código Penal Brasileiro, que: **Quanto a condição ME/EPP/COOP**, esta empresa está excluída das vedações constantes na Lei Complementar nº. 147/2014 e; na presente data, é considerada:

- () MICROEMPRESA, conforme Lei Complementar nº 147/2014;
(X) EMPRESA DE PEQUENO PORTE, conforme Lei Complementar nº 147/2014.

Sambaíba (MA), 31 de Agosto de 2021.

RIO NEVES LOCAÇÃO, SERVIÇOS E CONSTRUÇÕES EIRELI-EPP
LUIZ SILVEIRA LIMA JÚNIOR
CPF: 529.648.503-30 / DNI: 074272792021-8
Empresário / Titular da Empresa

TJMA/FERJ
Serventia Extrajudicial
236 SAMBAIBA
Cartório do Ofício Único

SERVENTIA EXTRAJUDICIAL DE SAMBAIBA-MA
Praça José do Egito Coelho, s/nº - Centro - CEP: 65830-000 - Tel.: (99) 3544-1309
João Dantas Filho - Tabelião

Reconheço **POR VERDADEIRA** a(s) assinatura(s) de:
LUIZ SILVEIRA LIMA JÚNIOR

Selo nº: RECFIR030460FXL6EUKS5GUW5094 Total
Emol: 4,63. FERC: 0.13. FEMP: 0.18 FADEP: 0.18
Sambaiba-MA, 31 de Agosto de 2021, às 14:28:59

Em Teste da Verdade

RIO NEVES LOCAÇÃO, SERVIÇOS E CONSTRUÇÕES EIRELI - EPP
CNPJ Nº 13.500.739/0001-04 – INSCRIÇÃO ESTADUAL Nº 123562120
RUA 7 DE SETEMBRO Nº 285, CENTRO, SAMBAIBA, 65.830-000
e-mail: *construtorarioneves@outlook.com* telefone: (99) 9 3532-1574

DECLARAÇÃO DE ENQUADRAMENTO DE EMPRESA DE PEQUENO PORTE

Ilmo. Sr. Presidente da Junta Comercial do Estado do Maranhão - JUCEMA

A Empresa **RIO NEVES LOCAÇÃO, SERVIÇOS E CONSTRUÇÕES EIRELI - EPP, CNPJ: 13.500.739/0001-04**, estabelecido(a) na RUA MANOEL OLIVIO DE CARVALHO, 600, CENTRO, São Raimundo das Mangabeiras - MA, CEP: 65840-000, requer a Vossa Senhoria o arquivamento do presente instrumento e declara, sob as penas da Lei, que se enquadra na condição de EMPRESA DE PEQUENO PORTE, nos termos da Lei Complementar nº 123, de 14/12/2006.

Código do ato: 316

Descrição do Ato: ENQUADRAMENTO DE EMPRESA DE PEQUENO PORTE

São Raimundo das Mangabeiras - MA, 05/01/2017

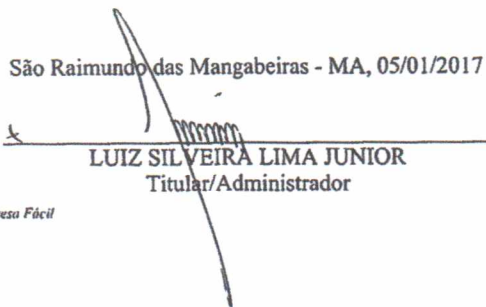
LUIZ SILVEIRA LIMA JUNIOR
Titular/Administrador

* Este documento foi gerado no portal Empresa Fácil

JUNTA COMERCIAL DO ESTADO DO MARANHÃO

CERTIFICO O REGISTRO EM 17/01/2017 17:41 SOB Nº 20170012654.
PROTOCOLO: 170012654 DE 12/01/2017. CÓDIGO DE VERIFICAÇÃO:
11700190659. NIRE: 21600047871.
RIO NEVES LOCAÇÃO, SERVIÇOS E CONSTRUÇÕES EIRELI

JUCEMA

Lilian Theresa Rodrigues Mendonça
SECRETÁRIA-GERAL
SÃO LUÍS, 17/01/2017
www.empresafacil.ma.gov.br

Fls. Nº 237
Proc. Nº 103
Relat. W

CERTIDÃO DE INTEIRO TEOR

Fotocópia de Processo

Sistema Nacional de Registro de Empresas Mercantis - SINREM

Certificamos que as informações abaixo constam dos documentos arquivados
nesta Junta Comercial e são vigentes na data da sua expedição.

Nome Empresarial: RIO NEVES LOCAÇÃO, SERVIÇOS E CONSTRUÇÕES EIRELI			Protocolo: MAC2101062555	
Natureza Jurídica: Empresa Individual de Responsabilidade Limitada (de Natureza Empresária)				
NIRE:	CNPJ:	Natureza Jurídica:	Último Arquivamento	Número:
21600047871	13500739000104	Empresa Individual de Responsabilidade Limitada (de Natureza Empresária)	Data: 11/12/2020	
Arquivamentos solicitado:				
Número:	Data:	Ato:		
20170012654	17/01/2017	ENQUADRAMENTO DE EMPRESA DE PEQUENO PORTE		

Esta certidão foi emitida pela Junta Comercial em 24/02/2021, às 15:33:23 (horário de Brasília).
Se impressa, verificar sua autenticidade no <https://www.empresafacil.ma.gov.br>, com o código SHGONREN.

MAC2101062555

Lilian Theresa Rodrigues Mendonça
Secretário Geral

9



Fls. Nº 238
Proc. Nº 303
10

RIO NEVES LOCAÇÃO E SERVIÇOS E CONSTRUÇÕES EIRELI - EPP
CNPJ Nº 13.500.739/0001-04 – RUA 7 DE SETEMBRO Nº 285, CENTRO,
SAMBAIBA, 65.830-000
INSCRIÇÃO ESTADUAL Nº123562120

PREGÃO PRESENCIAL Nº 044/2021

ANEXO III

Ilmo. Sr.

Pregoeiro

Prefeitura Municipal de Formosa da Serra Negra

Formosa da Serra Negra - MA

DECLARAÇÃO CONJUNTA

Licitação: PREGÃO PRESENCIAL Nº 044/2021.

Data da realização do certame: 01 de Setembro de 2021.

A empresa **RIO NEVES LOCAÇÃO, SERVIÇOS E CONSTRUÇÕES EIRELI – EPP**, com sede na Rua 7 de Setembro, nº 285, Centro, Sambaíba/MA, inscrita no CNPJ: 13.500.739/0001-04 e Inscrição estadual: 12.356.212-0, TELEFONE/FAX: (99) 98249-0005, (99) 3532-1574, ENDEREÇO ELETRÔNICO: *construtorarioneves@outlook.com*, neste ato representada pelo sr. **LUIZ SILVEIRA LIMA JÚNIOR**, portador do CPF: nº 529.648.503-30, DNI: 074272792021-8 SSP/MA, DECLARA, sob as sanções administrativas cabíveis e sob as penas da lei, em especial o art. 299 do Código Penal Brasileiro, que:

- 1) **Quanto a inexistência de fato impeditivo de licitar**; nos termos do artigo 32, § 2.º, da Lei Federal n.º 8.666/93, que até a presente data nenhum fato ocorreu que a inabilite a participar do PREGÃO em epígrafe, e que contra ela não existe nenhum pedido de falência ou concordata. Declara, outrossim, conhecer na íntegra o Edital e que se submete a todos os seus termos.
 - a. **Declara ainda**, nos termos do artigo 9º, III, da Lei Federal n.º 8.666/93, que não possui em seu quadro funcional servidor público ou dirigente de órgão ou entidade contratante ou responsável pela licitação.



Fls. Nº 939
Proc. Nº 103
Rubrica

RIO NEVES LOCAÇÃO E SERVIÇOS E CONSTRUÇÕES EIRELI - EPP
CNPJ Nº 13.500.739/0001-04 – RUA 7 DE SETEMBRO Nº 285, CENTRO,
SAMBAIBA, 65.830-000
INSCRIÇÃO ESTADUAL Nº 123562120

b. **Declara também**, nos termos do artigo 9º, I e II, da Lei Federal n.º 8.666/93, que não incide em suas hipóteses vedadas.

2) **Quanto a empregar agentes incapazes ou relativamente incapazes**; consoante o disposto no Inciso V do Art. 27 da Lei nº 8.666, de 21 de junho de 1983, acrescido pela Lei nº 9.854, de 27 de outubro de 1999, que não possui em seu quadro de pessoal empregado(s) com menos de 18(dezoito) anos em trabalho noturno, perigoso ou insalubre, e em qualquer trabalho menores de 16 (dezesseis) anos, salvo na condição de aprendiz a partir de 14 (quatorze).

3) **Quanto à elaboração independente de proposta:**

- a) A proposta anexa foi elaborada de maneira independente pela **RIO NEVES LOCAÇÃO, SERVIÇOS E CONSTRUÇÕES EIRELI – EPP**, e que o conteúdo da proposta anexa não foi, no todo ou em parte, direta ou indiretamente, informado a discutido com ou recebido de qualquer outro participante potencial ou de fato da **RIO NEVES LOCAÇÃO, SERVIÇOS E CONSTRUÇÕES EIRELI – EPP**, por qualquer meio ou por qualquer pessoa;
- b) A intenção de apresentar a proposta anexa não foi informada a discutido com ou recebido de qualquer outro participante potencial ou de fato da **RIO NEVES LOCAÇÃO, SERVIÇOS E CONSTRUÇÕES EIRELI – EPP**, por qualquer meio ou por qualquer pessoa;
- c) Que não tentou, por qualquer meio ou por qualquer pessoa, influir na decisão de qualquer outro participante potencial ou de fato da **RIO NEVES LOCAÇÃO, SERVIÇOS E CONSTRUÇÕES EIRELI – EPP** quanto a participar ou não da referida licitação;
- d) Que o conteúdo da proposta anexa não será, no todo ou em parte, direta ou indiretamente, comunicado a ou discutido com qualquer outro participante potencial ou de fato da **RIO NEVES LOCAÇÃO, SERVIÇOS E CONSTRUÇÕES EIRELI – EPP** antes da adjudicação do objeto da referida licitação;
- e) Que o conteúdo da proposta anexa não foi, no todo ou em parte, direta ou indiretamente, informado a discutido com ou recebido de qualquer integrante da **PREFEITURA MUNICIPAL DE FORMOSA DA SERRA NEGRA** antes da abertura oficial das propostas;
- f) Que está plenamente ciente do teor e da extensão desta declaração e que detém plenos poderes e informações para firmá-la.

Sambaíba (MA), 31 de Agosto de 2021.



RIO NEVES LOCAÇÃO, SERVIÇOS E CONSTRUÇÕES EIRELI-EPP

LUIZ SILVEIRA LIMA JÚNIOR

CPF: 529.648.503-30 / DNI: 074272792021-8

Empresário / Titular da Empresa

TJMA/ERJ
Serviço da Extrajudicial
236 SAMBAIBA
Bastante do Ofício Único

SERVENTIA EXTRAJUDICIAL DE SAMBAIBA-MA
Praça José do Egito Coelho, s/nº - Centro - CEP: 65830-000 - Tel.: (99) 3544-1309
João Dantas Filho - Tabelião

Reconheço **POR VERDADEIRA** a(s) assinatura(s) de:
LUIZ SILVEIRA LIMA JUNIOR

Selo nº: RECFIR030460PBSCTK290H0KA828 Total Emol:
4.63. FERC: 0,13. FEMP: 0,18 FADEP: 0,18
Sambaiba-MA, 31 de Agosto de 2021, às 14:19:44.

Em Teste da Verdade

RIO NEVES LOCAÇÃO, SERVIÇOS E CONSTRUÇÕES EIRELI - EPP
CNPJ Nº 13.500.739/0001-04 – INSCRIÇÃO ESTADUAL Nº 123562120
RUA 7 DE SETEMBRO Nº 285, CENTRO, SAMBAIBA, 65.830-000
e-mail: construtorarioneves@outlook.com telefone: (99) 9 3532-1574



PREFEITURA MUNICIPAL DE FORMOSA DA SERRA NEGRA
SECRETARIA DE TRIBUTAÇÃO E FISCALIZAÇÃO
AV JOAO DA MATA E SILVA, Nº SN - CENTRO
CNPJ: 01616684000113

Fls. Nº 240
Proc. Nº 103
Subsíd. 10



CERTIDÃO NEGATIVA DE DÉBITOS MUNICIPAIS

O DIRETOR DO SETOR DE TRIBUTOS E FISCALIZAÇÃO da prefeitura Municipal de FORMOSA DA SERRA NEGRA, a requerimento da pessoa interessada RIO NEVES LOCACAO, SERVICOS E CONSTRUCOES EIRELLI, CERTIFICA, para os fins que se fizerem necessários, que a pessoa jurídica/física a seguir referenciada não registra débitos mobiliários com os cofres públicos municipais até a presente data, tendo a presente CERTIDÃO validade até o dia 29/09/2021, ressalvado o direito da Fazenda Municipal de exigir o recolhimento de débitos, tributários ou não, constituídos anteriormente a esta data mesmo durante a vigência desse prazo.

Cadastro: **000338** Inscrição Municipal: **'**
Contribuinte: **RIO NEVES LOCACAO, SERVICOS E CONSTRUCOES** CPF/CNPJ: **13500739000104**
Nome Fantasia: **CONSTRUTORA RIO NEVES**
Endereço: **RUA 7 DE SETEMBRO, 285** Complemento:
Bairro: **CENTRO** CEP: **65830000**
Cidade: **FORMOSA DA SERRA NEGRA - MA**
Inscrição Est.: **123562120** Data de Abertura: **24/03/2011** Data de Encerramento: **0**

CONFERE COM ORIGINAL
27/08/2021
[Handwritten signature]

data de emissão: 30/08/2021

Diógene Santos Dias
Diretor de Tributos e Fiscalização
Portaria 014/2021GP
CPF: 605.680.723-16

[Handwritten signature]
Diógene Santos Dias
Diretor de Tributos e Fiscalização

01.616.684/0001-13
Prefeitura Mun. de Formosa
da Serra Negra
Rua João da Mata e Silva, S/N
CEP 65 943-000
Formosa da Serra Negra MA



Fls. Nº 241
Proc. Nº 103
Rubrica 10

RIO NEVES LOCAÇÃO, SERVIÇOS E CONSTRUÇÕES

EIRELI - EPP

CNPJ Nº 13.500.739/0001-04 – RUA 7 DE SETEMBRO, Nº 285, CENTRO,
SAMBAIBA-MA, CEP: 65830-000

RELATÓRIO FOTOGRÁFICO – RIO NEVES LOCAÇÃO, SERVIÇOS E CONSTRUÇÕES EIRELI-EPP



RIO NEVES LOCAÇÃO, SERVIÇOS E CONSTRUÇÕES

EIRELI - EPP

CNPJ Nº 13.500.739/0001-04 – RUA 7 DE SETEMBRO, Nº 285, CENTRO,
SAMBAIBA-MA, CEP: 65830-000



Handwritten signature
9

RIO NEVES LOCAÇÃO, SERVIÇOS E CONSTRUÇÕES

EIRELI - EPP

CNPJ Nº 13.500.739/0001-04 – RUA 7 DE SETEMBRO, Nº 285, CENTRO,
SAMBAIBA-MA, CEP: 65830-000

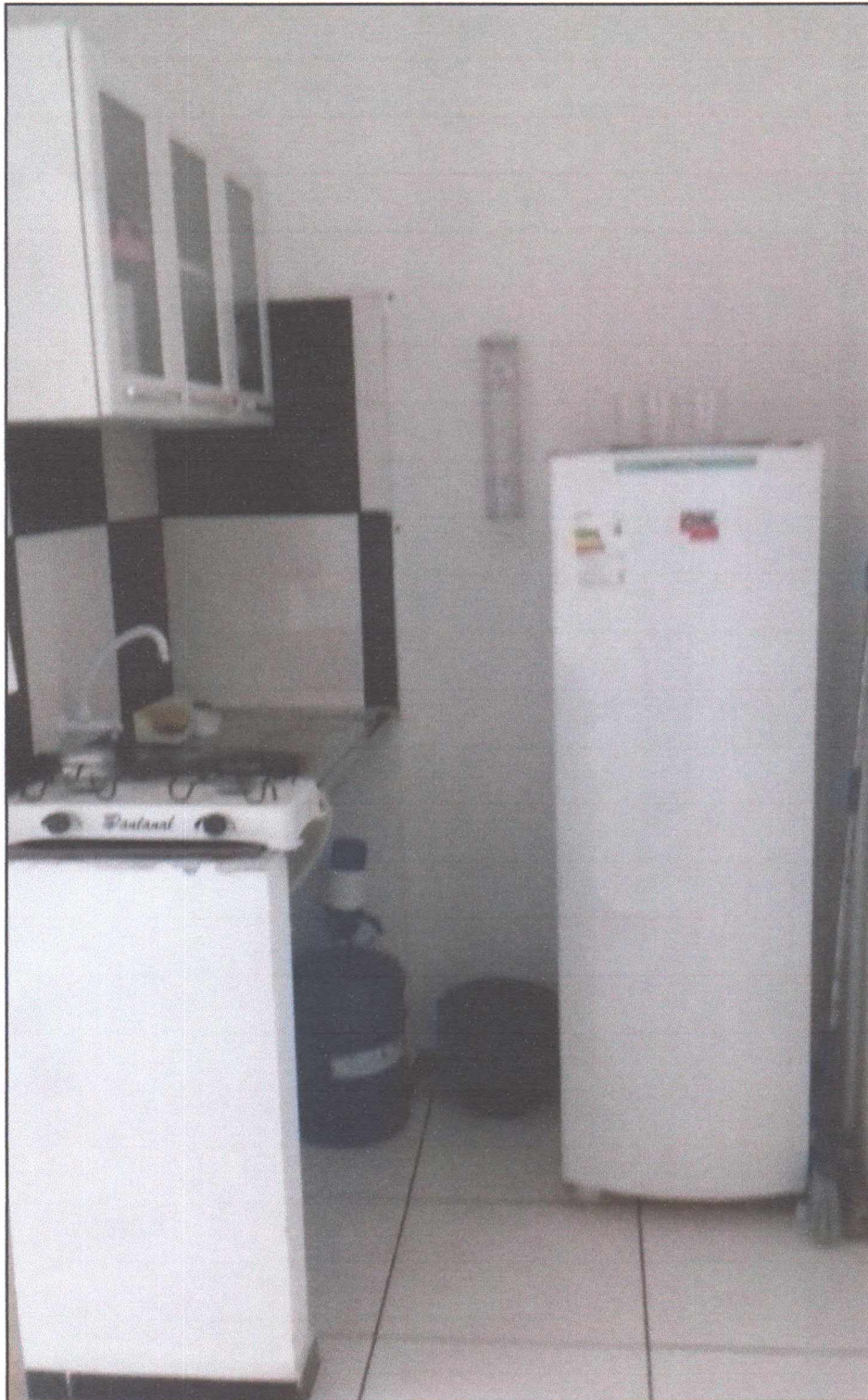

[Handwritten signature]

[Handwritten mark]

RIO NEVES LOCAÇÃO, SERVIÇOS E CONSTRUÇÕES

EIRELI - EPP

CNPJ Nº 13.500.739/0001-04 – RUA 7 DE SETEMBRO, Nº 285, CENTRO,
SAMBAIBA-MA, CEP: 65830-000

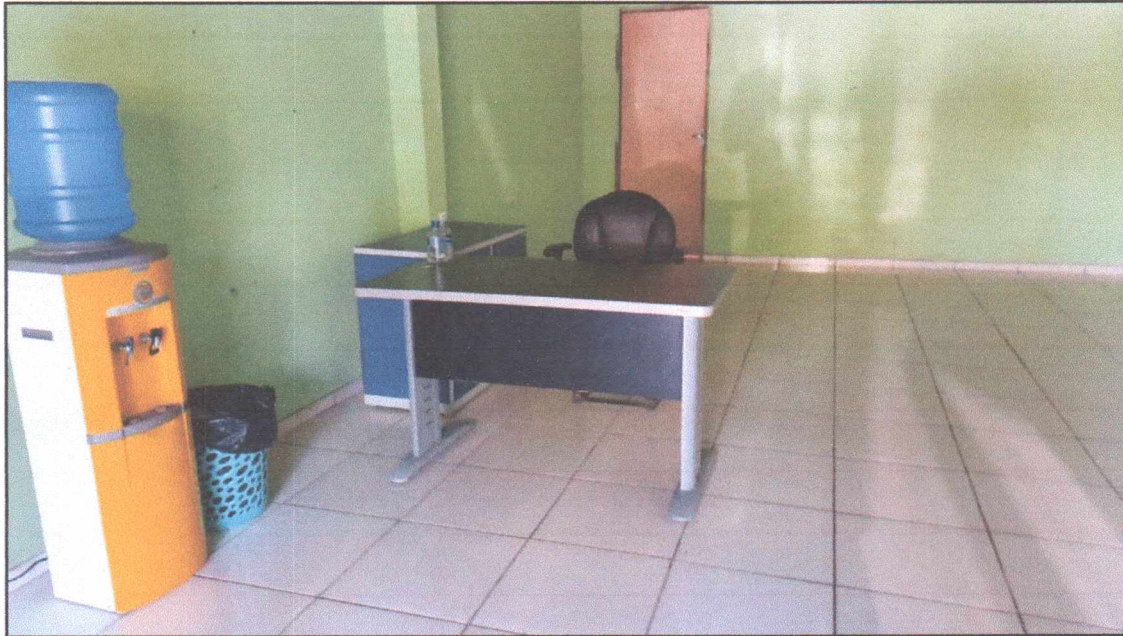

Handwritten signature

Handwritten number 9



Fis. Nº 245
Proc. Nº 203
Rubr. 10

RIO NEVES LOCAÇÃO, SERVIÇOS E CONSTRUÇÕES EIRELI - EPP

CNPJ Nº 13.500.739/0001-04 – RUA 7 DE SETEMBRO, Nº 285, CENTRO,
SAMBAIBA-MA, CEP: 65.830-000

CONTRATO DE LOCAÇÃO DE IMÓVEL URBANO - MUNICÍPIO DE SAMBAIBA-MA

LOCADOR: ISAIAS REGO NUNES, inscrito no RG sob o nº 039406872010-4 e CPF sob o nº 435.800.413-04, adiante denominado simplesmente LOCADOR.

LOCATÁRIO: RIO NEVES LOCAÇÃO, SERVIÇOS E CONSTRUÇÕES EIRELI-EPP, pessoa jurídica de direito privado, inscrita no CNPJ sob nº 13.500.739/0001-04, com sede na RUA 7 DE SETEMBRO, Nº 285, CENTRO, SAMBAIBA-MA, adiante denominada simplesmente LOCATÁRIO.

O presente contrato tem como objeto a locação de um imóvel urbano de propriedade do LOCADOR, localizado na RUA 7 DE SETEMBRO, Nº 285, CENTRO, na cidade de SAMBAIBA-MA, para fins exclusivamente comerciais, mediante retribuição pecuniária.

Pelo uso e gozo temporários da coisa locada, o LOCATÁRIO pagará ao LOCADOR o valor de R\$ 800,00 (oitocentos reais) mensais.

Os pagamentos serão feitos até o 5º (quinto) dia útil de cada mês, sendo que o primeiro pagamento será feito no mês subsequente ao mês em que iniciou a vigência do contrato, e assim sucessivamente.

O presente contrato é ajustado por prazo indeterminado, com início em 02/01/2021. Findo o prazo inicial, sem que haja manifestação de qualquer das partes em contrário, por escrito, ter-se-á o contrato como imediatamente prorrogado, passando a vigor por prazo indeterminado, até que uma das partes comunique a parte contrária sua intenção de denunciá-lo, por escrito, com antecedência mínima de trinta (30) dias.

As partes elegem o foro da Comarca de Sambaiba-MA, como territorialmente competente para apreciar quaisquer questões que envolvam o presente contrato.

Sambaiba-MA, 02/01/2021.



Isaias Rego Nunes

**ISAIAS REGO NUNES
LOCADOR**

[Handwritten signature]

**RIO NEVES LOCAÇÃO, SERVIÇOS E CONSTRUÇÕES EIRELI-EPP
LOCATÁRIO**

E-mail: construtorarioneves@outlook.com
Telefone: (99) 3532-1574

Autentico a presente fotocopia por conferir com original que me foi apresentado. Dou fe. Selo AUTENT030460H9K/PZYBMS5990206. Total: 5,12 Total Emolumentos: 4,63. FERC: 0,13. FADEP: 0,18. FEMP: 0,18 Sambaiba/MA, 31 de Agosto de 2021.



SERVENTIA EXTRAJUDICIAL DE SAMBAIBA-MA
Praça José do Egito Coelho, s/nº - Centro - CEP: 65830-000 - Tel.: (99) 3544-1309
João Dantas Filho - Tabelião



TALLES DE JESUS RIBEIRO DANTAS
SUBSTITUTO



MUNICÍPIO DE SAMBAÍBA - MARANHÃO

MUNICÍPIO DE SAMBAÍBA - MARANHÃO

RECONHEÇO POR SEMELHANÇA a(s) assinatura(s) de: **LSAIAS REGO NUNES**

Em Teste da Verdade

TALLES DE JESUS RIBEIRO DANTAS
SUBSTITUTO

Sambaíba - MA, 31 de Agosto de 2021, às 14:13:11.

Reconheço POR SEMELHANÇA a(s) assinatura(s) de: **LSAIAS REGO NUNES**

Em Teste da Verdade

TALLES DE JESUS RIBEIRO DANTAS
SUBSTITUTO

SERVENTIA EXTRAJUDICIAL DE SAMBAÍBA-MA
Praça José do Egito Coelho, s/nº - Centro - CEP: 65830-000 - Tel.: (99) 3544-1309

Reconheço **POR SEMELHANÇA** a(s) assinatura(s) de:
LSAIAS REGO NUNES

Selo nº: RECFIR030460M46TXABA758O9664 Total Emol: 4,63, FERC: 0,13, FEMP: 0,18 FADEP: 0,18
Sambaíba-MA, 31 de Agosto de 2021, às 14:13:11.

Em Teste da Verdade

TALLES DE JESUS RIBEIRO DANTAS
SUBSTITUTO



236
Sambaíba
Cartório do Único

TJMA/FEERJ
Serventia Extrajudicial

MUNICÍPIO DE SAMBAÍBA - MARANHÃO



Fis. Nº 246
Proc. Nº 103
Rubrica 10

RIO NEVES LOCAÇÃO E SERVIÇOS E CONSTRUÇÕES EIRELI - EPP
CNPJ Nº 13.500.739/0001-04 – RUA 7 DE SETEMBRO Nº 285, CENTRO,
SAMBAIBA, 65.830-000
INSCRIÇÃO ESTADUAL Nº 123562120

PREGÃO PRESENCIAL Nº 044/2021

ANEXO IV

Ilmo. Sr.
Pregoeiro
Prefeitura Municipal de Formosa da Serra Negra
Formosa da Serra Negra/MA

DECLARAÇÃO DE CUMPRIMENTOS DOS REQUISITOS DE HABILITAÇÃO

Licitação: PREGÃO PRESENCIAL Nº 044/2021.
Data da realização do certame: 01 de Setembro de 2021.

Prezado senhor,

A empresa RIO NEVES LOCAÇÃO, SERVIÇOS E CONSTRUÇÕES EIRELI – EPP, com sede na Rua 7 de Setembro, nº 285, Centro, Sambaíba/MA, inscrita no CNPJ: 13.500.739/0001-04 e Inscrição estadual: 12.356.212-0, TELEFONE/FAX: (99) 98249-0005, (99) 3532-1574, ENDEREÇO ELETRÔNICO: construtorarioneves@outlook.com, pelo seu representante legal infra assinado, o sr. LUIZ SILVEIRA LIMA JÚNIOR, portador do CPF: nº 529.648.503-30, DNI: 074272792021-8 SSP/MA, DECLARA, sob as penas da lei, nos termos do art. 4º, inciso VII, da Lei nº 10.520/02, que cumprimos plenamente os requisitos de habilitação estabelecidos no edital da licitação acima identificada.

Sambaíba (MA), 31 de Agosto de 2021.

RIO NEVES LOCAÇÃO, SERVIÇOS E CONSTRUÇÕES EIRELI-EPP
LUIZ SILVEIRA LIMA JÚNIOR

CPF: 529.648.503-30 / DNI: 074272792021-8

Empresário / Titular da Empresa

SERVENTIA EXTRAJUDICIAL DE SAMBAIBA-MA
Praça José do Egito Coelho, s/nº - Centro - CEP: 65830-000 - Tel.: (99) 3544-1309

Reconheço **POR VERDADEIRA** a(s) assinatura(s) de:
LUIZ SILVEIRA LIMA JUNIOR

Selo nº: RECFIR03046045HOA82WATZLYO73 Total
Emol: 4.63. FERC: 0.13. FEMP: 0.18 FADEP: 0.18
Sambaiba-MA, 31 de Agosto de 2021, às 14:19:42.

Em Teste da Verdade

TALLES DE JESUS RIBEIRO DANTAS
SUBSTITUTO



RIO NEVES LOCAÇÃO, SERVIÇOS E CONSTRUÇÕES EIRELI - EPP
CNPJ Nº 13.500.739/0001-04 – INSCRIÇÃO ESTADUAL Nº 123562120
RUA 7 DE SETEMBRO Nº 285, CENTRO, SAMBAIBA, 65.830-000
e-mail: construtorarioneves@outlook.com telefone: (99) 9 3532-1574