



PREFEITURA MUNICIPAL DE FORMOSA DA SERRA NEGRA
CNPJ Nº 01.616.684/0001-13

PMFSN/MA

Folha: 12

Rubrica: 056

W

DESPACHO SETOR DE COMPRAS

PROCESSO N. 056/2022.

A pesquisa de mercado realiza o procedimento de cotação de preços a partir de consultas a tabelas oficiais, pesquisas de mercado através de propostas físicas, por e-mail, telefone, internet, outros contratos administrativos, bancos de preços, outros Órgãos, ou pessoalmente.

Tudo é realizado de modo a obter o preço médio e também o menor preço estimado mais vantajoso à Administração Pública, respeitando-se, assim a Lei de Licitações e as orientações do Tribunal de Contas.

No presente caso, a busca por preços de mercado se deu através de bancos de preços no site (www.bancodeprecos.com.br) conforme (IN nº 73, de 2020), segue em anexo o relatório com todas as informações necessárias da pesquisa de mercado.

No preço contratado já se encontram computados todos os impostos, tarifas, mão-de-obra e demais despesas que, direta ou indiretamente tenham relação com o objeto deste contrato, isentando o CONTRATANTE de quaisquer ônus por despesas decorrentes.

Por fim, seguem anexo relatório que servira de base para a pesquisa a partir do relatório pesquisado no Banco de Preços (www.bancodeprecos.com.br), cujo preço médio global estimado é de **R\$ 624.779,00 (seiscentos e vinte e quatro mil, setecentos e setenta e nove reais)**.

Formosa da Serra Negra - MA, 25 de maio de 2022.

Abimael Jorge Costa

Abimael Jorge Costa

Portaria nº 035/2021

Setor de Compras



Fls. Nº 13
 Proc. Nº 096
 Rubrica 10



Relatório de Cotação MATERIAL GRÁFICO

Pesquisa realizada entre 27/04/2022 15:16:03 e 25/05/2022 10:13:20

Relatório gerado no dia 25/05/2022 10:14:34 (IP: 45.169.8.139)

Em conformidade com a Instrução Normativa Nº 65 de 07 de Julho de 2021.

Método Matemático Aplicado: Média Aritmética dos preços obtidos - Preço calculado com base na média aritmética de todos os preços selecionados pelo usuário para aquele determinado item.
 Conforme Instrução Normativa Nº 65 de 07 de Julho de 2021, no Artigo 3º, a pesquisa de preços será materializada em documento que conterá: INCV/Método matemático aplicado para a definição do valor estimado.

LOTE 1: LOTE 01 - MATERIAL GRÁFICO PARA SECRETARIAS DE ADMINISTRAÇÃO - LOTE 01 - MATERIAL GRÁFICO PARA SECRETARIAS DE ADMINISTRAÇÃO (5 itens)

Item 1: AUTORIZAÇÃO DE ABASTECIMENTO C/2 VIAS 19X13 UMA CDR/FORM. 08

PREÇOS / PROPOSTAS	QUANTIDADE	PREÇO ESTIMADO	PERCENTUAL	PREÇO ESTIMADO CALCULADO	TOTAL
3 / 3	500	R\$ 19,60 (un)	-	R\$ 19,60	R\$ 9.800,00
Preço Público	Órgão Público			Identificação	Data Licitação Preço
1	FUNDO MUNICIPAL DE SAUDE Prefeitura Municipal de Platina/SP			9212022	04/05/2022 R\$ 18,90
2	DEPARTAMENTO DE EDUCAÇÃO Prefeitura Municipal de Flor do Sertão/SC			5332022	11/03/2022 R\$ 22,95
3	PREFEITURA MUNICIPAL DE BARRA DO GARCAS			00021821	17/06/2021 R\$ 16,95
Valor Unitário					R\$ 19,60
Mediana dos Preços Obtidos: R\$ 18,90				Média dos Preços Obtidos: R\$ 19,60	

Item 2: FORMULARIO DE AVISO DE DEBITO A4 AP. 90G

PREÇOS / PROPOSTAS	QUANTIDADE	PREÇO ESTIMADO	PERCENTUAL	PREÇO ESTIMADO CALCULADO	TOTAL
3 / 14	5.000	R\$ 0,77 (un)	-	R\$ 0,77	R\$ 3.850,00
Preço Compras Governamentais	Órgão Público			Identificação	Data Licitação Preço
1	MINISTÉRIO DA EDUCAÇÃO Universidade Federal de Juiz de Fora			NºPregão:212021 UASG:153061	29/09/2021 R\$ 0,61
2	PREFEITURA MUNICIPAL DE BARCARENA PA			NºPregão:642021 UASG:980425	23/09/2021 R\$ 0,93
3	MINISTÉRIO DA EDUCAÇÃO Universidade Federal do Pará Universidade Federal do Sul e Sudeste do Pará			NºPregão:152021 UASG:158716	05/08/2021 R\$ 0,79
Valor Unitário					R\$ 0,77
Mediana dos Preços Obtidos: R\$ 0,78				Média dos Preços Obtidos: R\$ 0,77	

Item 3: FORMULARIO DE CONTA A4 AP 90G

Fl. Nº 14
 Proc. Nº 036
 10

PREÇOS / PROPOSTAS	QUANTIDADE	PREÇO ESTIMADO	PERCENTUAL	PREÇO ESTIMADO CALCULADO	TOTAL
3 / 17	40.000	R\$ 0,62 (un)	-	R\$ 0,62	R\$ 24.800,00

Preço Compras Governamentais	Órgão Público	Identificação	Data Licitação	Preço
1	MINISTERIO DA EDUCAÇÃO Universidade Federal de Juiz de Fora	NºPregão:212021 UASG:153061	29/09/2021	R\$ 0,82
2	MINISTERIO DA EDUCAÇÃO Universidade Federal de Juiz de Fora	NºPregão:212021 UASG:153061	29/09/2021	R\$ 0,43
3	MINISTERIO DA EDUCAÇÃO Universidade Federal de Juiz de Fora	NºPregão:212021 UASG:153061	29/09/2021	R\$ 0,51
Valor Unitário				R\$ 0,62

Mediana dos Preços Obtidos: R\$ 0,60

Mediana dos Preços Obtidos: R\$ 0,62

Item 4: INFORMATIVO MUNICIPAL ATÁ 12 PÁGINAS

PREÇOS / PROPOSTAS	QUANTIDADE	PREÇO ESTIMADO	PERCENTUAL	PREÇO ESTIMADO CALCULADO	TOTAL
3 / 13	10.000	R\$ 9,36 (un)	-	R\$ 9,36	R\$ 93.600,00

Preço Compras Governamentais	Órgão Público	Identificação	Data Licitação	Preço
1	Governo do Estado da Paraíba PREFEITURA MUNICIPAL DE CAJAZEIRAS	NºPregão:422021 UASG:981975	16/09/2021	R\$ 8,49
2	Governo do Estado da Paraíba PREFEITURA MUNICIPAL DE CAJAZEIRAS	NºPregão:422021 UASG:981975	16/09/2021	R\$ 8,58
3	MINISTÉRIO DA EDUCAÇÃO Universidade Federal do Paraná Pró-Reitoria de Administração Departamento de Serviços Gerais	NºPregão:612021 UASG:153079	29/07/2021	R\$ 11,00
Valor Unitário				R\$ 9,36

Mediana dos Preços Obtidos: R\$ 8,58

Mediana dos Preços Obtidos: R\$ 9,36

Item 5: REQUISICÃO DE MATERIAL C/2 VIAS 19X13 UMA COR/FORM. 08

PREÇOS / PROPOSTAS	QUANTIDADE	PREÇO ESTIMADO	PERCENTUAL	PREÇO ESTIMADO CALCULADO	TOTAL
3 / 3	1.500	R\$ 19,80 (un)	-	R\$ 19,80	R\$ 29.700,00

Preço Público	Órgão Público	Identificação	Data Licitação	Preço
1	FUNDO MUNICIPAL DE SAUDE Prefeitura Municipal de Platina/SP	9212022	04/05/2022	R\$ 18,90
2	FUNDO MUNICIPAL DE SAUDE Prefeitura Municipal de Platina/SP	9212022	04/05/2022	R\$ 24,50
3	SECRETARIA DE SAUDE/FMS/ASPS/VINCULADOS Prefeitura Municipal de São Sepé/RS	7292022	16/03/2022	R\$ 16,00
Valor Unitário				R\$ 19,80

Mediana dos Preços Obtidos: R\$ 18,90

Mediana dos Preços Obtidos: R\$ 19,80

Valor Lote: R\$ 161.750,00

LOTE 2: LOTE 02 - MATERIAL GRÁFICO PARA SECRETARIA DE SAÚDE - LOTE 02 - MATERIAL GRÁFICO PARA SECRETARIA DE SAÚDE

(17 itens)



Relatório gerado no dia 25/05/2022 10:14:34 (IP: 45.169.8.139)
 Código Validação: ap5%2fagJDDMtm%2fBD3O0eDghVambNKgfmU8Pllh3eq3dBuDMbJl%2f3xmOxgiYAT7jyLUC1knsMYuE%3d
[http://www.bancodeprecos.com.br/CertificadoAutenticidade?](http://www.bancodeprecos.com.br/CertificadoAutenticidade?token=ap5%252fagJDDMtm%252fBD3O0eDghVambNKgfmU8Pllh3eq3dBuDMbJl%252f3xmOxgiYAT7jyLUC1knsMYuE%253d)
 token=ap5%252fagJDDMtm%252fBD3O0eDghVambNKgfmU8Pllh3eq3dBuDMbJl%252f3xmOxgiYAT7jyLUC1knsMYuE%253d

Item 1: ATESTADO MEDICO 100X1 FT. 18 75G

Fl. Nº 15

Proc. Nº 056

P. Mediana

ESTIMADO

CALCULADO

TOTAL

PREÇOS / PROPOSTAS	QUANTIDADE	PREÇO ESTIMADO	PERCENTUAL	PREÇO ESTIMADO CALCULADO	TOTAL	
3 / 16	200	R\$ 14,23 (un)		R\$ 14,23	R\$ 2.846,00	
Preço Compras Governamentais	Órgão Público			Identificação	Data Licitação	Preço
1	PREFEITURA MUNICIPAL DE LAGOA REAL			NºPregão:22022 UASG:983289	10/02/2022	R\$ 12,47
2	PREFEITURA MUNICIPAL DE SÃO MIGUEL DO GUAMA			NºPregão:402021 UASG:980551	14/09/2021	R\$ 15,90
3	PREF.MUN. DE SANTA INES			NºPregão:172021 UASG:980957	07/06/2021	R\$ 14,32
Valor Unitário						R\$ 14,23
				Mediana dos Preços Obtidos: R\$ 14,32	Mediana dos Preços Obtidos: R\$ 14,23	

Item 2: CARTÃO DE VACINAÇÃO ADULTO FT 64 AP 180G F/V

PREÇOS / PROPOSTAS	QUANTIDADE	PREÇO ESTIMADO	PERCENTUAL	PREÇO ESTIMADO CALCULADO	TOTAL	
3 / 26	10.000	R\$ 1,04 (un)		R\$ 1,04	R\$ 10.400,00	
Preço Compras Governamentais	Órgão Público			Identificação	Data Licitação	Preço
1	GOV. RNO DO ESTADO DE RONDONIA PREFEITURA MUNICIPAL DE BURITIS			NºPregão:1662021 UASG:452286	22/09/2021	R\$ 0,98
Valor Unitário						R\$ 0,98
Preço Público	Órgão Público			Identificação	Data Licitação	Preço
1	Prefeitura Municipal de Nioaque/MS			1140	04/02/2022	R\$ 1,01
2	FUNDO MUNICIPAL DE SAUDE DE BARRA DOS COQUEIROS/SE			23996	11/06/2021	R\$ 1,14
Valor Unitário						R\$ 1,08
				Mediana dos Preços Obtidos: R\$ 1,01	Mediana dos Preços Obtidos: R\$ 1,04	

Item 3: ENCAMINHAMENTO FORM. 18

PREÇOS / PROPOSTAS	QUANTIDADE	PREÇO ESTIMADO	PERCENTUAL	PREÇO ESTIMADO CALCULADO	TOTAL	
3 / 13	500	R\$ 15,50 (un)		R\$ 15,50	R\$ 7.750,00	
Preço Compras Governamentais	Órgão Público			Identificação	Data Licitação	Preço
1	PREFEITURA MUNICIPAL DE LAGOA REAL			NºPregão:322021 UASG:983289	22/12/2021	R\$ 15,00
2	MINISTÉRIO DA DEFESA Comando da Aeronáutica Base Aérea de Fortaleza			NºPregão:242021 UASG:120014	29/10/2021	R\$ 16,00
3	PREFEITURA MUNICIPAL DE CONTENDAS DO SINCORÁ/BA			NºPregão:272021 UASG:983475	04/08/2021	R\$ 15,50
Valor Unitário						R\$ 15,50
				Mediana dos Preços Obtidos: R\$ 15,50	Mediana dos Preços Obtidos: R\$ 15,50	

Item 4: FICHA DE ATENDIMENTO DOMICILIAR 100X1 FT. 9 AP 75G

Fl. Nº 16
 Proc. Nº 026
 Preço 10

PREÇOS / PROPOSTAS	QUANTIDADE	PREÇO ESTIMADO	PERCENTUAL	PREÇO ESTIMADO CALCULADO	TOTAL
3 / 19	200	R\$ 23,35 (un)	-	R\$ 23,35	R\$ 4.670,00
Preço Compras Governamentais	Órgão Público			Identificação	Data Licitação Preço
1	PREFEITURA MUNICIPAL DE OBIDOS			NºPregão:172021 UASG:980501	21/09/2021 R\$ 20,39
2	PREFEITURA MUNICIPAL DE SANTA BARBARA DO PARA			NºPregão:252021 UASG:980369	30/07/2021 R\$ 29,00
3	PREF.MUN. DE SANTA INES			NºPregão:172021 UASG:980957	07/06/2021 R\$ 20,66
Valor Unitário					R\$ 23,35
Mediana dos Preços Obtidos: R\$ 20,66				Mediana dos Preços Obtidos: R\$ 23,35	

Item 5: FICHA DE ATENDIMENTO INDIVIDUAL 100X1 FT. 9 AP 75G

PREÇOS / PROPOSTAS	QUANTIDADE	PREÇO ESTIMADO	PERCENTUAL	PREÇO ESTIMADO CALCULADO	TOTAL
3 / 15	300	R\$ 24,65 (un)	-	R\$ 24,65	R\$ 7.395,00
Preço Compras Governamentais	Órgão Público			Identificação	Data Licitação Preço
1	PREFEITURA MUNICIPAL DE AURORA DO PARA			NºPregão:262021 UASG:980389	02/09/2021 R\$ 23,63
Valor Unitário					R\$ 23,63
Preço Público	Órgão Público			Identificação	Data Licitação Preço
1	MUNICÍPIO DE MIRANTE DA SERRA/RO			26206	26/07/2021 R\$ 29,84
2	MUNICÍPIO DE CORUMBIARA/RO			24997	30/06/2021 R\$ 20,49
Valor Unitário					R\$ 25,16
Mediana dos Preços Obtidos: R\$ 23,63				Mediana dos Preços Obtidos: R\$ 24,65	

Item 6: FICHA DE IDENTIFICAÇÃO DO PACIENTE 100X1 FT. 9 AP 75G

PREÇOS / PROPOSTAS	QUANTIDADE	PREÇO ESTIMADO	PERCENTUAL	PREÇO ESTIMADO CALCULADO	TOTAL
3 / 9	300	R\$ 24,64 (un)	-	R\$ 24,64	R\$ 7.392,00
Preço Público	Órgão Público			Identificação	Data Licitação Preço
1	MUNICÍPIO DE MIRANTE DA SERRA/RO			26206	26/07/2021 R\$ 29,87
2	FMS - FUNDO MUN. DE SAUDE DE RIO QUENTE			00035021	08/07/2021 R\$ 23,00
3	Fundo de Saude Municipal Departamento de Saude Prefeitura Municipal de Conchal/SP			11392021	21/06/2021 R\$ 21,25
Valor Unitário					R\$ 24,64
Mediana dos Preços Obtidos: R\$ 23,00				Mediana dos Preços Obtidos: R\$ 24,64	



Item 7: FICHA DE MARCAÇÃO DE CONSULTAS FORM. 18

Fls. Nº 17
 Proc. Nº 056
 P.º nº 10

PREÇOS / PROPOSTAS	QUANTIDADE	PREÇO ESTIMADO	PERCENTUAL	PREÇO ESTIMADO CALCULADO	TOTAL
3 / 3	200	R\$ 26,52 (un)	-	R\$ 26,52	R\$ 5.304,00

Preço Público	Órgão Público	Identificação	Data Licitação	Preço
1	Prefeitura Municipal de Potirendaba	00000322	07/02/2022	R\$ 30,00
2	MUNICÍPIO DE COSTA MARQUES/RO	34378	29/12/2021	R\$ 24,57
3	MUNICÍPIO DE MIRANTE DA SERRA/RO	26206	26/07/2021	R\$ 25,00
Valor Unitário				R\$ 26,52

Mediana dos Preços Obtidos: R\$ 25,00

Mediana dos Preços Obtidos: R\$ 26,52

Item 8: FICHA DE PNCD SENAMAL 100X1 FT. 9 AP 75G

PREÇOS / PROPOSTAS	QUANTIDADE	PREÇO ESTIMADO	PERCENTUAL	PREÇO ESTIMADO CALCULADO	TOTAL
3 / 9	200	R\$ 23,58 (un)	-	R\$ 23,58	R\$ 4.716,00

Preço Compras Governamentais	Órgão Público	Identificação	Data Licitação	Preço
1	PREF. MUN. DE ITALUNA	NºPregão:2032021 UASG:984675	17/08/2021	R\$ 25,00
Valor Unitário				R\$ 25,00

Preço Público	Órgão Público	Identificação	Data Licitação	Preço
1	MUNICÍPIO DE COSTA MARQUES/RO	34378	29/12/2021	R\$ 27,90
2	Prefeitura Municipal de Franciscópolis SEC. DE ADMINISTRAÇÃO E FINANÇAS	592021	08/10/2021	R\$ 17,85
Valor Unitário				R\$ 22,88

Mediana dos Preços Obtidos: R\$ 25,00

Mediana dos Preços Obtidos: R\$ 23,58

Item 9: FICHA DE PROCEDIMENTOS 100X1 FT. 9 AP 75

PREÇOS / PROPOSTAS	QUANTIDADE	PREÇO ESTIMADO	PERCENTUAL	PREÇO ESTIMADO CALCULADO	TOTAL
3 / 6	300	R\$ 27,07 (un)	-	R\$ 27,07	R\$ 8.121,00

Preço Compras Governamentais	Órgão Público	Identificação	Data Licitação	Preço
1	PREFEITURA MUNICIPAL DE AURORA DO PARA	NºPregão:262021 UASG:980389	02/09/2021	R\$ 23,32
Valor Unitário				R\$ 23,32

Preço Público	Órgão Público	Identificação	Data Licitação	Preço
1	MUNICÍPIO DE COSTA MARQUES/RO	34378	29/12/2021	R\$ 24,57
2	MUNICÍPIO DE MIRANTE DA SERRA/RO	26205	26/07/2021	R\$ 33,33
Valor Unitário				R\$ 28,95

Item 10: FICHA DE VISITA 100X1 FT. 36 AP. 75G

Mediana dos Preços Obtidos: R\$ 24,57

Mediana dos Preços Obtidos: R\$ 24,57

PREÇOS / PROPOSTAS	QUANTIDADE	PREÇO ESTIMADO	PERCENTUAL	PREÇO ESTIMADO CALCULADO	TOTAL
3 / 18	200	R\$ 9,42 (un)		R\$ 9,42	R\$ 1.884,00
Preço Compras Governamentais	Órgão Público			Identificação	Data Licitação Preço
1	Prefeitura Municipal de Acará			NºPregão:502021 UASG:980403	03/11/2021 R\$ 9,75
Valor Unitário					R\$ 9,75
Preço Público	Órgão Público			Identificação	Data Licitação Preço
1	FUNDO MUNICIPAL DE SAUDE DE CARIRA/SE			33939	20/12/2021 R\$ 8,10
2	PREFEITURA MUNICIPAL LAMBARI DOESTE			00003521	23/05/2021 R\$ 10,40
Valor Unitário					R\$ 9,25

Mediana dos Preços Obtidos: R\$ 9,75

Mediana dos Preços Obtidos: R\$ 9,42

Item 11: FICHA GERAL 100X1 F/V FT. 9 AP. 75

PREÇOS / PROPOSTAS	QUANTIDADE	PREÇO ESTIMADO	PERCENTUAL	PREÇO ESTIMADO CALCULADO	TOTAL
3 / 5	300	R\$ 26,97 (un)		R\$ 26,97	R\$ 8.091,00
Preço Compras Governamentais	Órgão Público			Identificação	Data Licitação Preço
1	PREFEITURA MUNICIPAL DE AUTAZES/AM			NºPregão:62021 UASG:980207	27/12/2021 R\$ 28,00
Valor Unitário					R\$ 28,00
Preço Público	Órgão Público			Identificação	Data Licitação Preço
1	MUNICIPIO DE COSTA MARQUES/RO			34378	29/12/2021 R\$ 24,57
2	MUNICIPIO DE MIRANTE DA SERRA/RO			25205	25/07/2021 R\$ 28,33
Valor Unitário					R\$ 26,45

Mediana dos Preços Obtidos: R\$ 28,00

Mediana dos Preços Obtidos: R\$ 26,97

Item 12: FICHA NCD DIARIA 100X1 FT. 9 AP. 75G

PREÇOS / PROPOSTAS	QUANTIDADE	PREÇO ESTIMADO	PERCENTUAL	PREÇO ESTIMADO CALCULADO	TOTAL
3 / 29	200	R\$ 31,13 (un)		R\$ 31,13	R\$ 6.226,00
Preço Compras Governamentais	Órgão Público			Identificação	Data Licitação Preço
1	PREFEITURA MUNICIPAL DE SANTA BARBARA DO PARA			NºPregão:252021 UASG:980369	30/07/2021 R\$ 31,70
2	PREFEITURA MUNICIPAL DE SANTA BARBARA DO PARA			NºPregão:252021 UASG:980369	30/07/2021 R\$ 31,70
3	PREFEITURA MUNICIPAL DE SANTA BARBARA DO PARA			NºPregão:252021 UASG:980369	30/07/2021 R\$ 30,00

Valor Unitário

R\$ 31,13

Mediana dos Preços Obtidos: R\$ 31,70

Mediana dos Preços Obtidos: R\$ 31,13

Item 13: GUIA DE INTENÇÃO 100X1 FT. 18 AP 75G

Fls. Nº 19
Proc. Nº 096
Rubrica

PREÇOS / PROPOSTAS	QUANTIDADE	PREÇO ESTIMADO	PERCENTUAL	PREÇO ESTIMADO CALCULADO	TOTAL	
3 / 22	200	R\$ 30,93 (un)		R\$ 30,93	R\$ 6.186,00	
Preço Compras Governamentais	Órgão Público			Identificação	Data Licitação	Preço
1	PREFEITURA MUNICIPAL SENTO SÉ/BA			NºPregão:172021 UASG:983903	18/11/2021	R\$ 28,15
2	PREFEITURA MUNICIPAL DE BARCARENA PA			NºPregão:642021 UASG:980425	23/09/2021	R\$ 34,65
3	PREFEITURA MUNICIPAL DE SANTA BARBARA DO PARA			NºPregão:252021 UASG:980369	30/07/2021	R\$ 30,00
Valor Unitário					R\$ 30,93	

Mediana dos Preços Obtidos: R\$ 30,00

Mediana dos Preços Obtidos: R\$ 30,93

Item 14: PANFLETO FT. 18

PREÇOS / PROPOSTAS	QUANTIDADE	PREÇO ESTIMADO	PERCENTUAL	PREÇO ESTIMADO CALCULADO	TOTAL	
3 / 23	10.000	R\$ 0,99 (un)		R\$ 0,99	R\$ 9.900,00	
Preço Compras Governamentais	Órgão Público			Identificação	Data Licitação	Preço
1	MINISTÉRIO DA EDUCAÇÃO Secretaria Executiva Subsecretaria de Planejamento e Orçamento Instituto Federal de Educação, Ciência e Tecnologia de Mato Grosso			NºPregão:403021 UASG:158144	01/11/2021	R\$ 1,00
2	MINISTÉRIO DA EDUCAÇÃO Secretaria Executiva Subsecretaria de Planejamento e Orçamento Instituto Federal de Educação, Ciência e Tecnologia de Mato Grosso			NºPregão:402021 UASG:158144	01/11/2021	R\$ 1,05
3	PREFEITURA MUNICIPAL DE OBIDOS			NºPregão:172021 UASG:980501	21/09/2021	R\$ 0,91
Valor Unitário					R\$ 0,99	

Mediana dos Preços Obtidos: R\$ 1,00

Mediana dos Preços Obtidos: R\$ 0,99

Item 15: RECEITUARIO 100X1 FT. 18 AP 75

PREÇOS / PROPOSTAS	QUANTIDADE	PREÇO ESTIMADO	PERCENTUAL	PREÇO ESTIMADO CALCULADO	TOTAL	
3 / 22	500	R\$ 15,46 (un)		R\$ 15,46	R\$ 7.730,00	
Preço Compras Governamentais	Órgão Público			Identificação	Data Licitação	Preço
1	COMANDO DO EXERCITO161. BATALHAO DE INFANTARIA DE SELVA			Dispensa de Licitação Nº 5/2022 UASG: 160636	01/03/2022	R\$ 16,00
2	PREFEITURA MUNICIPAL DE LAGOA REAL			NºPregão:22022 UASG:983289	10/02/2022	R\$ 15,48
3	PREFEITURA MUNICIPAL DE BARCARENA PA			NºPregão:642021 UASG:980425	23/09/2021	R\$ 14,89
Valor Unitário					R\$ 15,46	

Item 16: RECEITUARIO CONTROLE ESPECIAL 50X2 FT. 18 AP. 75G

Mediana dos Preços Obtidos: R\$ 15,48

Mediana dos Preços Obtidos: R\$ 15,48

PREÇOS / PROPOSTAS	QUANTIDADE	PREÇO ESTIMADO	PERCENTUAL	PREÇO ESTIMADO CALCULADO	TOTAL	
3 / 3	500	R\$ 19,82 (un)		R\$ 19,82	R\$ 9.910,00	
Preço Público	Órgão Público			Identificação	Data Licitação	Preço
1	PREFEITURA MUN. VALE DO SAO DOMINGOS			00002522	08/04/2022	R\$ 18,70
2	PREFEITURA MUNICIPAL DE SALTO DO CEU			00008021	09/09/2021	R\$ 20,00
3	Prefeitura Municipal de Poconé/MT			22021	15/06/2021	R\$ 20,75
Valor Unitário						R\$ 19,82

Fls. Nº 20
Proc. Nº 036
Rubrica

Mediana dos Preços Obtidos: R\$ 20,00

Mediana dos Preços Obtidos: R\$ 19,82

Item 17: REQUISIÇÃO DE EXAMES 100X1 FT. 18 AP. 75G

PREÇOS / PROPOSTAS	QUANTIDADE	PREÇO ESTIMADO	PERCENTUAL	PREÇO ESTIMADO CALCULADO	TOTAL	
3 / 40	500	R\$ 17,18 (un)		R\$ 17,18	R\$ 8.590,00	
Preço Compras Governamentais	Órgão Público			Identificação	Data Licitação	Preço
1	PREFEITURA MUNICIPAL DE FERNANDOPOLIS			Nº Pregão: 1802021 UASG: 986411	19/01/2022	R\$ 15,12
2	Secretaria de Estado de Saúde Pública 1º Centro Regional de Saúde			Nº Pregão: 182021 UASG: 926006	20/07/2021	R\$ 18,00
3	PREFEITURA MUNICIPAL DE CASTANHAL/PA			Nº Pregão: 552021 UASG: 980447	20/07/2021	R\$ 18,44
Valor Unitário						R\$ 17,18

Mediana dos Preços Obtidos: R\$ 18,00

Mediana dos Preços Obtidos: R\$ 17,18

Valor Lote: R\$ 117.111,00

LOTE 3: LOTE 03 - MATERIAL GRÁFICO PARA SECRETARIA DE EDUCAÇÃO - LOTE 03 - MATERIAL GRÁFICO PARA SECRETARIA DE EDUCAÇÃO

(16 itens)

Item 1: ATA DE RESULTADOS FINAIS F/V 75G A4 UMA COR./FORM. 08

PREÇOS / PROPOSTAS	QUANTIDADE	PREÇO ESTIMADO	PERCENTUAL	PREÇO ESTIMADO CALCULADO	TOTAL	
3 / 33	10.000	R\$ 0,51 (un)		R\$ 0,51	R\$ 5.100,00	
Preço Público	Órgão Público			Identificação	Data Licitação	Preço
1	MUNICIPIO DE POCOS DE CALDAS / (1) PREFEITURA MUNICIPAL DE POCOS DE CALDAS			Nº Licitação: 883140	26/07/2021	R\$ 0,51
2	MUNICIPIO DE POCOS DE CALDAS / (1) PREFEITURA MUNICIPAL DE POCOS DE CALDAS			Nº Licitação: 883140	26/07/2021	R\$ 0,60
3	MUNICIPIO DE POCOS DE CALDAS / (1) PREFEITURA MUNICIPAL DE POCOS DE CALDAS			Nº Licitação: 883140	26/07/2021	R\$ 0,43
Valor Unitário						R\$ 0,51

Mediana dos Preços Obtidos: R\$ 0,51

Mediana dos Preços Obtidos: R\$ 0,51

Item 2: BOLETIM ESCOLAR ENSINO FUNDAMENTAL F/V UMA COR 75G A4/FORM. 08

PREÇOS / PROPOSTAS	QUANTIDADE	PREÇO ESTIMADO	PERCENTUAL	PREÇO ESTIMADO CALCULADO	TOTAL
3 / 10	10.000	R\$ 0,52 (un)		R\$ 0,52	R\$ 5.200,00
<p>Fl. Nº <u>21</u> Proc. Nº <u>056</u> Rubrica <u>10</u></p>					
Preço Compras Governamentais	Órgão Público			Identificação	Data Licitação Preço
1	PREFEITURA MUNICIPAL DE LAGOA REAL			NºPregão:322021 UASG:983289	22/12/2021 R\$ 0,35
2	PREFEITURA MUNICIPAL DE NOVA ESPERANÇA DE PIRIÁ/PA			NºPregão:19012021 UASG:980391	19/08/2021 R\$ 0,60
3	PREFEITURA MUNICIPAL DE NOVA ESPERANÇA DE PIRIÁ/PA			NºPregão:19012021 UASG:980391	19/08/2021 R\$ 0,60
Valor Unitário					R\$ 0,52
				Mediana dos Preços Obtidos: R\$ 0,60	Mediana dos Preços Obtidos: R\$ 0,52

Item 3: CALENDÁRIO ESCOLAR C/15 FLS CAPA COLAR 150G MIOLÓ 75G/FORM. 08

PREÇOS / PROPOSTAS	QUANTIDADE	PREÇO ESTIMADO	PERCENTUAL	PREÇO ESTIMADO CALCULADO	TOTAL
3 / 17	1.000	R\$ 14,70 (un)		R\$ 14,70	R\$ 14.700,00
Preço Compras Governamentais	Órgão Público			Identificação	Data Licitação Preço
1	CONSELHO REGIONAL DE ENFERMAGEM DE SANTA CATARINA			NºPregão:12022 UASG:926208	27/01/2022 R\$ 12,85
2	PREFEITURA MUNICIIPAL DE GOVERNADOR MANGABEIRA			NºPregão:682021 UASG:983531	02/12/2021 R\$ 13,50
3	PREF. MUN. DE SANTA INES			NºPregão:172021 UASG:960957	07/06/2021 R\$ 17,74
Valor Unitário					R\$ 14,70
				Mediana dos Preços Obtidos: R\$ 13,50	Mediana dos Preços Obtidos: R\$ 14,70

Item 4: CAPA DE DOSSIÊ DE ALUNO 180G F/V UMA COR 45X33

PREÇOS / PROPOSTAS	QUANTIDADE	PREÇO ESTIMADO	PERCENTUAL	PREÇO ESTIMADO CALCULADO	TOTAL
3 / 24	5.000	R\$ 3,53 (un)		R\$ 3,53	R\$ 17.650,00
Preço Compras Governamentais	Órgão Público			Identificação	Data Licitação Preço
1	PREFEITURA MUNICIPAL DE FRANCISCO BELTRÃO			NºPregão:1942021 UASG:987565	06/12/2021 R\$ 4,13
2	GOVERNO DO ESTADO DO PARANÁ PREFEITURA MUNICIPAL DE SARANDI			NºPregão:622021 UASG:988461	21/07/2021 R\$ 4,02
3	GOVERNO DO ESTADO DO PARANÁ PREFEITURA MUNICIPAL DE SARANDI			NºPregão:622021 UASG:988461	21/07/2021 R\$ 2,44
Valor Unitário					R\$ 3,53
				Mediana dos Preços Obtidos: R\$ 4,02	Mediana dos Preços Obtidos: R\$ 3,53

Item 5: DIÁRIO DE CLASSE/ EDUCAÇÃO INFANTIL C/24 PÁG. CAOA 180G C/MIOLO EM PAPEL 75G F/V FORM. 03 PERSONALIZADO FT. 08

PREÇOS / PROPOSTAS	QUANTIDADE	PREÇO ESTIMADO	PERCENTUAL	PREÇO ESTIMADO CALCULADO	TOTAL	
3 / 30	1.500	R\$ 24,46 (un)	22 Proc. Nº 036 Rubrica	R\$ 24,46	R\$ 36.690,00	
Preço Compras Governamentais	Órgão Público			Identificação	Data Licitação	Preço
1	PREFEITURA MUNICIPAL DE BARRA DE SÃO MIGUEL/AL			NºPregão:242021 UASG:982711	30/11/2021	R\$ 24,00
2	PREFEITURA MUNICIPAL DE LIMIRIM FUNDO MUNICIPAL DE EDUCAÇÃO DE LIMOEIRO/PE			NºPregão:82021 UASG:928341	31/05/2021	R\$ 29,38
Valor Unitário					R\$ 26,69	
Preço Público	Órgão Público			Identificação	Data Licitação	Preço
1	MUNICIPIO DE ITAPIOCA / (1) PREFEITURA MUNICIPAL DE ITAPIOCA			NºLicitação:888934	19/08/2021	R\$ 20,00
Valor Unitário					R\$ 20,00	
Mediana dos Preços Obtidos: R\$ 24,00					Média dos Preços Obtidos: R\$ 24,46	

Item 6: CERTIFICADO DE ENSINO FUNDAMENTAL 150G F/V/FORM. 08

PREÇOS / PROPOSTAS	QUANTIDADE	PREÇO ESTIMADO	PERCENTUAL	PREÇO ESTIMADO CALCULADO	TOTAL	
3 / 16	5.000	R\$ 1,79 (un)		R\$ 1,79	R\$ 8.950,00	
Preço Compras Governamentais	Órgão Público			Identificação	Data Licitação	Preço
1	PREFEITURA MUNICIPAL DE OBIDOS			NºPregão:172021 UASG:980501	21/09/2021	R\$ 2,83
2	PREF. MUN. DE SANTA INES			NºPregão:172021 UASG:980957	07/06/2021	R\$ 1,50
Valor Unitário					R\$ 2,16	
Preço Público	Órgão Público			Identificação	Data Licitação	Preço
1	FUNDO MUNICIPAL DE SAÚDE DE TERRA SANTA			90001121	07/06/2021	R\$ 1,04
Valor Unitário					R\$ 1,04	
Mediana dos Preços Obtidos: R\$ 1,50					Média dos Preços Obtidos: R\$ 1,79	

Item 7: DIÁRIO DE CLASSE/ ENS. FUND. 1º A 4º C/24 PÁG. CAPA 180G C/ MIOLO EM PAPEL 75G F/V FORM. 03 PERSONALIZADO

PREÇOS / PROPOSTAS	QUANTIDADE	PREÇO ESTIMADO	PERCENTUAL	PREÇO ESTIMADO CALCULADO	TOTAL	
3 / 23	1.500	R\$ 21,83 (un)		R\$ 21,83	R\$ 32.745,00	
Preço Compras Governamentais	Órgão Público			Identificação	Data Licitação	Preço
1	PREFEITURA MUNICIPAL DE BARRA DE SÃO MIGUEL/AL			NºPregão:242021 UASG:982711	30/11/2021	R\$ 24,00
2	PREFEITURA MUNICIPAL DE BARRA DE SÃO MIGUEL/AL			NºPregão:242021 UASG:982711	30/11/2021	R\$ 22,00

3 PREFEITURA MUNICIPAL DE BARRA DE SÃO MIGUEL/AL **Fls. Nº 23** NºPregão: 242021 30/11/2021 R\$ 19,60
Proc. Nº 056 UASG: 982711
Rubrica Valor Unitário R\$ 21,83

Mediana dos Preços Obtidos: R\$ 22,00

Mediana dos Preços Obtidos: R\$ 21,83

Item 8: DIÁRIO DE CLASSE/ENS. FUND. 5º A 9º C/24 PAG CAPA 180G C/ MIOLO EM PAPEL 75G FV FORM. 03 PERSONALIZADO FTº 04

PREÇOS / PROPOSTAS	QUANTIDADE	PREÇO ESTIMADO	PERCENTUAL	PREÇO ESTIMADO CALCULADO	TOTAL
3 / 17	10.000	R\$ 22,52 (un)	-	R\$ 22,52	R\$ 225.200,00
Preço Compras Governamentais	Órgão Público			Identificação	Data Licitação Preço
1	PREFEITURA MUNICIPAL DE BARRA DE SÃO MIGUEL/AL			NºPregão:242021 UASG:982711	30/11/2021 R\$ 24,00
2	PREFEITURA MUNICIPAL DE BARRA DE SÃO MIGUEL/AL			NºPregão: 242021 UASG:982711	30/11/2021 R\$ 20,00
3	GOV.RNO DO ESTADO DO PARANÁ PREFEITURA MUNICIPAL DE PRUDENTOPOLIS			NºPregão:1072021 UASG:987791	08/09/2021 R\$ 21,55
Valor Unitário					R\$ 22,52

Mediana dos Preços Obtidos: R\$ 22,00

Mediana dos Preços Obtidos: R\$ 22,52

Item 9: FICHA DE MATRICULA 75G FT. 08

PREÇOS / PROPOSTAS	QUANTIDADE	PREÇO ESTIMADO	PERCENTUAL	PREÇO ESTIMADO CALCULADO	TOTAL
3 / 19	10.000	R\$ 0,50 (un)	-	R\$ 0,50	R\$ 5.000,00
Preço Público	Órgão Público			Identificação	Data Licitação Preço
1	Prefeitura Municipal de Pintópolis Coordenação Secretaria Administrativa e Planejamento			152022	10/02/2022 R\$ 0,48
2	MUNICÍPIO DE RIACHÃO DO DANTAS/SE			24622	28/05/2021 R\$ 0,58
3	MUNICÍPIO DE CAPELA/SE			23310	28/05/2021 R\$ 0,44
Valor Unitário					R\$ 0,50

Mediana dos Preços Obtidos: R\$ 0,48

Mediana dos Preços Obtidos: R\$ 0,50

Item 10: FICHA DE MOVIMENTO PESSOAL C/2 VIAS 21X15 70G FORM. 09

PREÇOS / PROPOSTAS	QUANTIDADE	PREÇO ESTIMADO	PERCENTUAL	PREÇO ESTIMADO CALCULADO	TOTAL
3 / 25	6.000	R\$ 0,65 (un)	-	R\$ 0,65	R\$ 3.900,00
Preço Compras Governamentais	Órgão Público			Identificação	Data Licitação Preço
1	PREFEITURA MUNICIPAL DE BARRA BONITA			NºPregão:152022 UASG:986205	03/05/2022 R\$ 0,75
2	PREFEITURA MUNICIPAL DE MARILUZ/PR			NºPregão: 742021 UASG:987689	31/08/2021 R\$ 0,80
Valor Unitário					R\$ 0,78

Preço Público	Órgão Público	Identificação	Data Licitação	Preço
1	FUNDO MUNICIPAL DE SAÚDE DE TERRA SANTA	10001121	03/05/2021	R\$ 0,30

Valor Unitário

R\$ 0,39

Mediana dos Preços Obtidos: R\$ 0,75

Mediana dos Preços Obtidos: R\$ 0,65

Fl. Nº 24
 Proc. Nº 056
 Rubrica 10

Item 11: FICHA DE FUNCIONAL DO PROFESSOR A4 UMA COR 75G/FORM. 08

PREÇOS / PROPOSTAS	QUANTIDADE	PREÇO ESTIMADO	PERCENTUAL	PREÇO ESTIMADO CALCULADO	TOTAL
3 / 28	2.000	R\$ 0,38 (un)		R\$ 0,38	R\$ 760,00

Preço Compras Governamentais	Órgão Público	Identificação	Data Licitação	Preço
1	GOVERNO DO ESTADO DO PARANÁ PREFEITURA MUNICIPAL DE SARANDI	NºPregão:582021 UASG:988461	15/07/2021	R\$ 0,19
2	PREF MUN. DE CLEVELANDIA	NºPregão:72021 UASG:987509	15/06/2021	R\$ 0,70

Valor Unitário R\$ 0,44

Preço Público	Órgão Público	Identificação	Data Licitação	Preço
1	MUNICIPIO DE CATANDUVA / (1) PREFEITURA MUNICIPAL DE CATANDUVA	NºLicitação:903243	05/11/2021	R\$ 0,27

Valor Unitário R\$ 0,27

Mediana dos Preços Obtidos: R\$ 0,27

Mediana dos Preços Obtidos: R\$ 0,39

Item 12: FICHA INDIVIDUAL ALUNO F/V 75G FT. 08

PREÇOS / PROPOSTAS	QUANTIDADE	PREÇO ESTIMADO	PERCENTUAL	PREÇO ESTIMADO CALCULADO	TOTAL
3 / 20	10.000	R\$ 0,49 (un)		R\$ 0,49	R\$ 4.900,00

Preço Compras Governamentais	Órgão Público	Identificação	Data Licitação	Preço
1	PREFEITURA MUNICIPAL DE LAGOA REAL	NºPregão:22022 UASG:983289	10/02/2022	R\$ 0,45
2	PREFEITURA MUNICIPAL DE CAMPINA GRANDE	NºPregão:1042021 UASG:921981	01/09/2021	R\$ 0,50

Valor Unitário R\$ 0,47

Preço Público	Órgão Público	Identificação	Data Licitação	Preço
1	Prefeitura Municipal de Potirendaba	00000322	07/02/2022	R\$ 0,53

Valor Unitário R\$ 0,53

Mediana dos Preços Obtidos: R\$ 0,50

Mediana dos Preços Obtidos: R\$ 0,49

Item 13: FOLHA DE FREQUÊNCIA OFÍCIO 2 F. 75G.UMA COR/FORM. 08

PREÇOS / PROPOSTAS	QUANTIDADE	PREÇO ESTIMADO	PERCENTUAL	PREÇO ESTIMADO CALCULADO	TOTAL
3 / 33	4.000	R\$ 0,35 (un)		R\$ 0,35	R\$ 1.400,00

Preço Compras Governamentais	Órgão Público	Identificação	Data Licitação	Preço

1	PREFEITURA MUNICIPAL DE FRANCISCO BELTRAO	NºPregão:1942021 UASG:987565	06/12/2021	R\$ 0,39
2	PREFEITURA MUNICIPAL DE OBIDOS	NºPregão:172021 UASG:980501	21/09/2021	R\$ 0,29
3	MINISTERIO DA DEFESA Comando do Exército Comando Militar do Nordeste 10ª Região Militar 24º Batalhão de Caçadores	NºPregão:92021 UASG:160105	30/06/2021	R\$ 0,39
Valor Unitário				R\$ 0,35

Fl. Nº 25
Proc. Nº 056
Rubrica 10

Mediana dos Preços Obtidos: R\$ 0,38

Mediana dos Preços Obtidos: R\$ 0,35

Item 14: HISTÓRICO MENSAL ESCOLAR F/V 75G FORM. 08

PREÇOS / PROPOSTAS	QUANTIDADE	PREÇO ESTIMADO	PERCENTUAL	PREÇO ESTIMADO CALCULADO	TOTAL
3 / 18	10.000	R\$ 0,53 (un)	-	R\$ 0,53	R\$ 5.300,00
Preço Compras Governamentais	Órgão Público			Identificação	Data Licitação Preço
1	PREFEITURA MUNICIPAL SENTO SÉ/BA			NºPregão:172021 UASG:983903	18/11/2021 R\$ 0,62
2	SENAC - ADMINISTRACAO REGIONAL EM M. GERAIS			NºPregão:172021 UASG:389511	28/05/2021 R\$ 0,48
Valor Unitário					R\$ 0,55
Preço Público	Órgão Público			Identificação	Data Licitação Preço
1	FUNDO MUNICIPAL DE EDUCACAO Prefeitura Municipal de VarreSai/RJ -			100542022	25/03/2022 R\$ 0,50
Valor Unitário					R\$ 0,50

Mediana dos Preços Obtidos: R\$ 0,50

Mediana dos Preços Obtidos: R\$ 0,53

Item 15: MOVIMENTO MENSAL I C/100 FLS A4 F/V 75G UMA COR/FORM. 08

PREÇOS / PROPOSTAS	QUANTIDADE	PREÇO ESTIMADO	PERCENTUAL	PREÇO ESTIMADO CALCULADO	TOTAL
3 / 6	200	R\$ 21,06 (un)	-	R\$ 21,06	R\$ 4.212,00
Preço Compras Governamentais	Órgão Público			Identificação	Data Licitação Preço
1	PREFEITURA MUNICIPAL DE LAGOA REAL			NºPregão:322021 UASG:983289	22/12/2021 R\$ 20,16
Valor Unitário					R\$ 20,16
Preço Público	Órgão Público			Identificação	Data Licitação Preço
1	MUNICIPIO DE COSTA MARQUES/RO			34378	29/12/2021 R\$ 22,53
2	GOVERNO DE PONTAL DO ARAGUAIA			00002521	02/06/2021 R\$ 20,50
Valor Unitário					R\$ 21,52

Mediana dos Preços Obtidos: R\$ 20,50

Mediana dos Preços Obtidos: R\$ 21,06

Item 16: MOVIMENTO MENSAL II C/100 FLS A4 F/V 75G UMA COR/FORM. 08

PREÇOS / PROPOSTAS	QUANTIDADE	PREÇO ESTIMADO	PERCENTUAL	PREÇO ESTIMADO CALCULADO	TOTAL	
3 / 12	200	R\$ 17,55 (un)		R\$ 17,55	R\$ 3.510,00	
<p>Fls. Nº 26 Proc. Nº 036 Rubrica 10</p>						
Preço Compras Governamentais	Órgão Público			Identificação	Data Licitação	Preço
1	PREFEITURA MUNICIPAL DE LAGOA REAL			NºPregão:22022 UASG:983289	10/02/2022	R\$ 15,00
2	PREFEITURA MUNICIPAL DE LAGOA REAL			NºPregão:322021 UASG:983289	22/12/2021	R\$ 17,50
3	PREFEITURA MUNICIPAL DE LAGOA REAL			NºPregão:322021 UASG:983289	22/12/2021	R\$ 20,16
Valor Unitário						R\$ 17,55
Mediana dos Preços Obtidos: R\$ 17,50				Mediana dos Preços Obtidos: R\$ 17,55		

Valor Lote: R\$ 375.217,00

LOTE 4: LOTE 04 - MATERIAL GRAFICO PARA SECRETARIA DE ASSIS SOCIAL - LOTE 04 - MATERIAL GRAFICO PARA SECRETARIA DE ASSIS SOCIAL (9 itens)

Item 1: CARTEIRA DO IDOSO P/CRAS FORM. 34

PREÇOS / PROPOSTAS	QUANTIDADE	PREÇO ESTIMADO	PERCENTUAL	PREÇO ESTIMADO CALCULADO	TOTAL	
3 / 8	2.000	R\$ 2,07 (un)		R\$ 2,07	R\$ 4.140,00	
Preço Compras Governamentais	Órgão Público			Identificação	Data Licitação	Preço
1	GOVERNO DO DISTRITO FEDERAL - GDF Centrais de Abastecimento do Distrito Federal S.A.			NºPregão:112021 UASG:926245	20/09/2021	R\$ 2,20
2	MINISTERIO DA EDUCAÇÃO Universidade Federal do Pará Universidade Federal do Sul e Sudeste do Para			NºPregão:152021 UASG:158718	05/08/2021	R\$ 2,00
3	COMANDO DO EXERCITO HOSPITAL GERAL DE JUIZ DE FORA			Dispensa de Licitação Nº 40/2021 UASG: 160121	01/08/2021	R\$ 2,00
Valor Unitário						R\$ 2,07
Mediana dos Preços Obtidos: R\$ 2,00				Mediana dos Preços Obtidos: R\$ 2,07		

Item 2: CARTILHA P/ BOLSA FAMILIA FORM

PREÇOS / PROPOSTAS	QUANTIDADE	PREÇO ESTIMADO	PERCENTUAL	PREÇO ESTIMADO CALCULADO	TOTAL	
3 / 29	6.000	R\$ 2,06 (un)		R\$ 2,06	R\$ 12.360,00	
Preço Compras Governamentais	Órgão Público			Identificação	Data Licitação	Preço
1	PREFEITURA MUNICIPAL DE GOVERNADOR MANGABEIRA			NºPregão:392021 UASG:983531	30/07/2021	R\$ 2,25

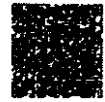

Valor Unitário					R\$ 2,02
Preço Público	Órgão Público		Identificação	Data Licitação	Preço
1	MUNICIPIO DE MARIANA / (3) MUNICIPIO DE MARIANA		NºLicitação:877502	13/07/2021	R\$ 2,13
Valor Unitário					R\$ 2,13

Fls. Nº 27
Proc. Nº 096
Rubrica

Mediana dos Preços Obtidos: R\$ 2,13

Mediana dos Preços Obtidos: R\$ 2,02

Item 3: ENVELOPES P/ BOLSAS FAMILIA 24X32

PREÇOS / PROPOSTAS	QUANTIDADE	PREÇO ESTIMADO	PERCENTUAL	PREÇO ESTIMADO CALCULADO	TOTAL
3 / 10	2.000	R\$ 2,52 (un)	-	R\$ 2,52	R\$ 5.040,00

Preço Compras Governamentais	Órgão Público		Identificação	Data Licitação	Preço
1	MINISTÉRIO DA EDUCAÇÃO Secretaria Executiva Subsecretaria de Planejamento e Orçamento Instituto Federal de Educação, Ciência e Tecnologia do Tocantins		NºPregão:402021 UASG:158131	09/02/2022	R\$ 1,60

Valor Unitário R\$ 1,60

Preço Público	Órgão Público		Identificação	Data Licitação	Preço
1	Prefeitura Municipal de Potirendaba		00000322	07/02/2022	R\$ 0,77
2	Prefeitura Municipal de Nioaque/MS		1140	04/02/2022	R\$ 5,19

Valor Unitário R\$ 2,98

Mediana dos Preços Obtidos: R\$ 1,60

Mediana dos Preços Obtidos: R\$ 2,52

Item 4: ENVELOPES P/CRAS FROM. 24X32

PREÇOS / PROPOSTAS	QUANTIDADE	PREÇO ESTIMADO	PERCENTUAL	PREÇO ESTIMADO CALCULADO	TOTAL
3 / 10	2.000	R\$ 2,52 (un)	-	R\$ 2,52	R\$ 5.040,00

Preço Compras Governamentais	Órgão Público		Identificação	Data Licitação	Preço
1	MINISTÉRIO DA EDUCAÇÃO Secretaria Executiva Subsecretaria de Planejamento e Orçamento Instituto Federal de Educação, Ciência e Tecnologia do Tocantins		NºPregão:402021 UASG:158131	09/02/2022	R\$ 1,60

Valor Unitário R\$ 1,60

Preço Público	Órgão Público		Identificação	Data Licitação	Preço
1	Prefeitura Municipal de Potirendaba		00000322	07/02/2022	R\$ 0,77
2	Prefeitura Municipal de Nioaque/MS		1140	04/02/2022	R\$ 5,19

Valor Unitário R\$ 2,98

Mediana dos Preços Obtidos: R\$ 1,60

Mediana dos Preços Obtidos: R\$ 2,52



Item 5: ENVELOPES P/ PROJOVEM ADOLESCENTE FORM FORM 24X32

PREÇOS / PROPOSTAS	QUANTIDADE	PREÇO ESTIMADO	PERCENTUAL	PREÇO ESTIMADO CALCULADO	TOTAL
3 / 10	1.000	R\$ 2,52 (un)		R\$ 2,52	R\$ 2.520,00

Fil. Nº 98
 Proc. Nº 056
 Rubrica 10

Preço Compras Governamentais	Órgão Público	Identificação	Data Licitação	Preço
1	MINISTÉRIO DA EDUCAÇÃO Secretaria Executiva Subsecretaria de Planejamento e Orçamento Instituto Federal de Educação, Ciência e Tecnologia do Tocantins	NºPregão:40/2021 UASG:156131	09/02/2022	R\$ 1,60
Valor Unitário				R\$ 1,60
Preço Público	Órgão Público	Identificação	Data Licitação	Preço
1	Prefeitura Municipal de Potirendaba	00000322	07/02/2022	R\$ 0,77
2	Prefeitura Municipal de Nioaque/MS	1140	04/02/2022	R\$ 5,19
Valor Unitário				R\$ 2,98

Mediana dos Preços Obtidos: R\$ 1,60

Mediana dos Preços Obtidos: R\$ 2,52

Item 6: FORMULARIOS P/ BOLSAS FAMILIA FORM. 09

PREÇOS / PROPOSTAS	QUANTIDADE	PREÇO ESTIMADO	PERCENTUAL	PREÇO ESTIMADO CALCULADO	TOTAL
3 / 30	500	R\$ 28,49 (un)		R\$ 28,49	R\$ 14.245,00

Preço Compras Governamentais	Órgão Público	Identificação	Data Licitação	Preço
1	PODER JUDICIÁRIO Tribunal Superior Eleitoral Tribunal Regional Eleitoral de Pernambuco	NºPregão:672021 UASG:70010	19/11/2021	R\$ 23,48
2	PODER JUDICIÁRIO Tribunal Superior Eleitoral Tribunal Regional Eleitoral de Pernambuco	NºPregão:672021 UASG:70010	19/11/2021	R\$ 20,00
3	CONSELHO FEDERAL DE FARMÁCIA	NºPregão:82021 UASG:389438	19/09/2021	R\$ 42,00
Valor Unitário				R\$ 28,49

Mediana dos Preços Obtidos: R\$ 23,48

Mediana dos Preços Obtidos: R\$ 28,49

Item 7: FORMULARIOS P/ CRAS FORM.09

PREÇOS / PROPOSTAS	QUANTIDADE	PREÇO ESTIMADO	PERCENTUAL	PREÇO ESTIMADO CALCULADO	TOTAL
3 / 30	500	R\$ 28,49 (un)		R\$ 28,49	R\$ 14.245,00

Preço Compras Governamentais	Órgão Público	Identificação	Data Licitação	Preço
1	PODER JUDICIÁRIO Tribunal Superior Eleitoral Tribunal Regional Eleitoral de Pernambuco	NºPregão:672021 UASG:70010	19/11/2021	R\$ 20,00
2	PODER JUDICIÁRIO Tribunal Superior Eleitoral Tribunal Regional Eleitoral de Pernambuco	NºPregão:672021 UASG:70010	19/11/2021	R\$ 23,48
3	CONSELHO FEDERAL DE FARMÁCIA	NºPregão:82021 UASG:389438	19/09/2021	R\$ 42,00
Valor Unitário				R\$ 28,49

Item 8: FORMULARIOS P/ CRIANÇA FELIZ FORM. 09

Mediana dos Preços Obtidos: R\$ 23,48

Mediana dos Preços Obtidos: R\$ 23,48

PREÇOS / PROPOSTAS	QUANTIDADE	PREÇO ESTIMADO	PERCENTUAL	PREÇO ESTIMADO CALCULADO	TOTAL	
3 / 30	500	R\$ 28,49 (un)		R\$ 28,49	R\$ 14.245,00	
Preço Compras Governamentais		Órgão Público		Identificação	Data Licitação	Preço
1	PODER JUDICIÁRIO Tribunal Superior Eleitoral Tribunal Regional Eleitoral de Pernambuco			NºPregão:672021 UASG:70010	19/11/2021	R\$ 20,00
2	PODER JUDICIÁRIO Tribunal Superior Eleitoral Tribunal Regional Eleitoral de Pernambuco			NºPregão:672021 UASG:70010	19/11/2021	R\$ 23,48
3	CONSELHO FEDERAL DE FARMACIA			NºPregão:82021 UASG:389438	13/09/2021	R\$ 42,00
Valor Unitário						R\$ 28,49

Fls. Nº 29
Proc. Nº 026
Pública

Mediana dos Preços Obtidos: R\$ 23,48

Mediana dos Preços Obtidos: R\$ 23,48

Item 9: FORMULARIO P/ JOVEM ADOLECENTE F. 09

PREÇOS / PROPOSTAS	QUANTIDADE	PREÇO ESTIMADO	PERCENTUAL	PREÇO ESTIMADO CALCULADO	TOTAL	
3 / 30	500	R\$ 28,49 (un)		R\$ 28,49	R\$ 14.245,00	
Preço Compras Governamentais		Órgão Público		Identificação	Data Licitação	Preço
1	PODER JUDICIÁRIO Tribunal Superior Eleitoral Tribunal Regional Eleitoral de Pernambuco			NºPregão:672021 UASG:70010	19/11/2021	R\$ 23,48
2	PODER JUDICIÁRIO Tribunal Superior Eleitoral Tribunal Regional Eleitoral de Pernambuco			NºPregão:672021 UASG:70010	19/11/2021	R\$ 20,00
3	CONSELHO FEDERAL DE FARMÁCIA			NºPregão:82021 UASG:389438	13/09/2021	R\$ 42,00
Valor Unitário						R\$ 28,49

Mediana dos Preços Obtidos: R\$ 23,48

Mediana dos Preços Obtidos: R\$ 23,48

Valor Lote: R\$ 86.080,00

Valor Global: R\$ 740.158,00

Valor do item em relação ao total

- 1) AUTORIZAÇÃO...
- 2) FORMULARIO...
- 3) FORMULARIO...
- 4) INFORMATIVO...
- 5) REQUISICÃO D...
- 6) ATESTADO ME...
- 7) CARTÃO DE ...

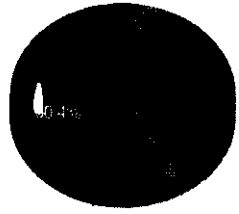

1/7

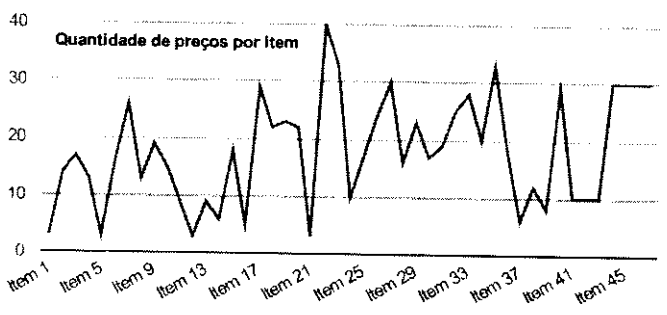

Detalhamento dos Itens

LOTE 1: LOTE 01 - MATERIAL GRÁFICO PARA SECRETARIAS DE ADMINISTRAÇÃO - LOTE 01 - MATERIAL GRÁFICO PARA SECRETARIAS DE ADMINISTRAÇÃO

(5 itens)



Quantidade	Descrição	Fls. Nº	Proc. Nº	Rubrica	Observação
500 Blocos	AUTORIZAÇÃO DE ABASTECIMENTO C/2 VIAS 19X13 UMA COR/FORM-08	30	026		

Preço (Outros Entes Públicos) 1: Mediana das Propostas Finais

R\$ 18,90

Inc. II Art. 5º da IN 65 de 07 de Julho de 2021

Órgão: FUNDO MUNICIPAL DE SAUDE Prefeitura Municipal de Platina/SF	Data: 04/05/2022 00:00
Objeto: AQUISIÇÃO DE MATERIAIS DE COPA E COZINHA PARA ORGANIZAÇÃO DA SECRETARIA MUNICIPAL DE SAÚDE	Modalidade: Dispensa por Limite
Descrição: CESTO ORGANIZADOR - CESTO ORGANIZADOR	SRP: NÃO
	Identificação: 9212022
	Lote/Item: 1/7
	Ata: N/A
	Fonte: www.transparencia.platina.sp.gov.br/pronimtb/index.asp?acao=1&item=2
	Quantidade: 1
	Unidade: UN
	UF: SP

CNPJ RAZÃO SOCIAL DO FORNECEDOR VALOR DA PROPOSTA FINAL

11.081.954/0001-92	LM ATACADO EIRELI	R\$ 18,90
* VENCEDOR *		
Marca: Marca não informada		
Fabricante: Fabricante não informado		
Descrição: Descrição não informada		
Estado: SP	Cidade: Assis	Endereço: R OSVALDO JOAQUIM, 240
	Nome de Contato: Felipe	Telefone: (18) 3321-3170
	Email: comercialrebeccatacarejoassis@gmail.com	

Preço (Outros Entes Públicos) 2: Mediana das Propostas Finais

R\$ 22,95

Inc. II Art. 5º da IN 65 de 17 de Julho de 2021

Órgão: DEPARTAMENTO DE EDUCAÇÃO Prefeitura Municipal de Flor do Sertão/SC	Data: 11/03/2022 00:00
Objeto: DESPESA PARA AQUISIÇÃO DE MATERIAS ESCOLARES DIDATICOS E CORRELATOS PARA DAR CONTINUIDADES AOS TRABALHOS DO CEPLM, CONFORME PROCESSO ADMINISTRATIVO LICITATORIO ELETRONICO "e-PAL" N° 0015011/2021 e-PREGÃO, FORMA ELETRONICA, N° 0067/2021 - CINCATARINA REGISTRO DE PREÇOS, ATA DE REGISTRO DE PREÇOS N° AT22CIN015730.	Modalidade: Dispensa por Limite
Descrição: CESTO PLASTICO ORGANIZADOR BRANCO MEDIO, CONFORME FOLHA DE DADOS CIN15323 - CESTO PLASTICO ORGANIZADOR BRANCO MEDIO, CONFORME FOLHA DE DADOS CIN15323	SRP: SIM
	Identificação: 5332022
	Lote/Item: 1/10
	Ata: N/A
	Fonte: 187.45.110.193:8085/pronimtb/index.asp?acao=1&item=2
	Quantidade: 10
	Unidade: UN
	UF: SC

CNPJ RAZÃO SOCIAL DO FORNECEDOR VALOR DA PROPOSTA FINAL

29.222.667/0001-10	SK MATERIAIS PARA ESCRITORIO EIRELI	R\$ 22,95
* VENCEDOR *		
Marca: Marca não informada		
Fabricante: Fabricante não informado		
Descrição: Descrição não informada		
Estado: SC	Cidade: Fraiburgo	Endereço: R PADRE BIAGIO SIMONETTI, 184
	Telefone: (49) 3246-3090 / (49) 3246-3443	Email: adm@sapapellaria.com.br

Preço (Outros Entes Públicos) 3: Mediana das Propostas Finais

Inc. II Art. 5º da IN 65 de 07 de Julho de 2021

Fls. Nº 31
Proc. Nº 696
Rubrica 60

R\$ 16,95

Órgão: PREFEITURA MUNICIPAL DE BARRA DO GARCAS
Objeto: ADESÃO MATERIAL DE COFA E COZINHA
Descrição: CESTO MULTIUSO GRANDE, COM VAZAMENTO, MEDIDAS APROXIMADAS 21,4 X 31 X 12,5 CM; 99,8 G, SEM TAMPA, MATERIAL POLIPROPILENO, VOLUME: 5200 ML - CESTO MULTIUSO GRANDE, COM VAZAMENTO, MEDIDAS APROXIMADAS 21,4 X 31 X 12,5 CM, 99,8 G, SEM TAMPA, MATERIAL POLIPROPILENO, VOLUME: 5200 ML.

Data: 17/06/2021 00:00
Modalidade: PREGÃO PRESENCIAL
SRP: SIM
Identificação: 00021821
Lote/Item: 1/75
Ata: N/A
Fonte: fiorilli.barradogarcas.mt.gov.br 8079/transparencia/
Quantidade: 70
Unidade: UNIDA
UF: MT

CNPJ RAZÃO SOCIAL DO FORNECEDOR VALOR DA PROPOSTA FINAL

10.226.940/0001-57 MARIA JOSE DOS REIS NETO R\$ 16,95
* VENCEDOR *

Marca: Marca não informada
Fabricante: Fabricante não informado
Descrição: Descrição não informada

Estado: MT Cidade: Varzea Grande Endereço: R COMANDANTE COSTA, 10 Telefone: (65) 3029-3944 Email: mosaicoinformatica@terra.com.br



Quantidade	Descrição	Observação
5.000 Unidades	FORMULARIO DE AVISO DE DEBITO A4 AP. 90G	

Preço (Compras Governamentais) 1: Mediana das Propostas Finais

Inc. I Art. 5º da IN 65 de 07 de Julho de 2021

R\$ 0,61

Órgão: MINISTÉRIO DA EDUCAÇÃO
Universidade Federal de Juiz de Fora
Objeto: Contratação de serviços por Sistema de Registro de Preços de empresa especializada na prestação de serviços de produção de materiais gráficos, em condições especiais de segurança e sigilo, envolvendo a diagramação, impressão, acabamento, o manuseio, embalagem, rotulagem e logística de entrega em todo o território nacional, a fim de atender as demandas do CAEd (Centro de Políticas Públicas e Avaliação da Educação), vinculado à Universidade Federal de Juiz de Fora – UFJF

Data: 29/09/2021 10:00
Modalidade: Pregão Eletrônico
SRP: SIM
Identificação: N°Pregão:212021 / UASG:153061
Lote/Item: 3/58
Ata: Link Ata
Fonte: www.comprasgovernamentais.gov.br
Quantidade: 50.000
Unidade: Unidade
UF: MG

Descrição: Gráfico - impressos , plastificação , acabamento - LOTE 3 - ITEM 58 - FORMULÁRIO DIVERSOS SEM DADOS VARIÁVEIS CARACTERÍSTICA DO PAPEL: 205X275MM OFFSET 90/120GR. COR BRANCA IMPRESSÃO COLORIDA, FRENTE (04X00) OU FRENTE E VERSO (04X04)

CatSer: 18422 - GRAFICO - IMPRESSOS / PLASTIFICACAO / ACABAMENTO

CNPJ RAZÃO SOCIAL DO FORNECEDOR VALOR DA PROPOSTA FINAL

03.858.331/0001-55 PLURAL INDUSTRIA GRAFICA LTDA R\$ 0,11

Marca: Marca não informada
Fabricante: Fabricante não informado
Descrição: O objeto da presente licitação é a escolha da proposta mais vantajosa para a contratação de serviços por Sistema de Registro de Preços de empresa especializada na prestação de serviços de produção de materiais gráficos, em condições especiais de segurança e sigilo, envolvendo a diagramação, impressão, acabamento, o manuseio, embalagem, rotulagem e logística de entrega em todo o território nacional, a fim de atender as demandas do CAEd (Centro de Políticas Públicas e Avaliação da Educação), vinculado à Universidade Federal de Juiz de Fora – UFJF, quanto à impressão de instrumentos de avaliação, conforme condições, quantidades e exigências estabelecidas neste Edital e seus anexos.

Estado:	Cidade:	Endereço:	Nome de Contato:	Telefone:	Email:
SP	Sentana de Parnaíba	AV MARCOS PENTEADO DE ULHOA RODRIGUES, 700	Wilson Troque	(11) 2790-1377	ivana.freire@plural.com.br

13.898.993/0001-02 TEXGRAF EDITORA LTDA
* VENCEDOR *

Fls. Nº 32 R\$ 0,20
Proc. Nº 056
Rubrica 10

Marca: Marca não informada
Fabricante: Fabricante não informado
Descrição: Formulário Diversos sem Dados Variáveis Característica do papel: 205x275mm, Offset 90/120gr, cor branca Impressão: colorida, frente (04x00) ou frente e verso (04x04)

Estado:	Cidade:	Endereço:	Telefone:	Email:
AL	Maceió	AV LOURIVAL MELO MOTA, SN	(82) 8137-0909	texgraf.ltda@gmail.com

82.583.220/0001-50 REUTER GRAFICOS EDITORES S.A. R\$ 0,42

Marca: Marca não informada
Fabricante: Fabricante não informado
Descrição: Formulário Diversos sem Dados Variáveis Característica do papel: 205x275mm, Offset 90/120gr, cor branca Impressão: colorida, frente (04x00) ou frente e verso (04x04) Marca: Próprio Modelo: 2021/2022

Estado:	Cidade:	Endereço:	Nome de Contato:	Telefone:	Email:
SC	Tubarão	AV PATRÍCIO LIMA, 946	Ricardo	(48) 3626-4000	ricardo@reutergraficos.com.br

02.587.457/0001-70 COMPANHIA DA COR STUDIO GRAFICO EIRELI R\$ 0,79

Marca: Marca não informada
Fabricante: Fabricante não informado
Descrição: ITEM 58 - FORMULARIO DIVERSOS SEM DADOS VARIÁVEIS CARACTERISTICA DO PAPEL: 205X275MM, OFFSET 90/120GR, COR BRANCA IMPRESÃO: COLORIDA, FRENTE (04X00) OU FRENTE E VERSO (04X04)

Estado:	Cidade:	Endereço:	Telefone:	Email:
MG	Belo Horizonte	RUA VIANA DO CASTELO, 299	(31) 3466-2729 / (31) 3492-1011	processos@csfonline.com.br

19.751.273/0001-04 CSS EDITORA GRAFICA - EIRELI R\$ 0,80

Marca: Marca não informada
Fabricante: Fabricante não informado
Descrição: CONFORME EDITAL

Estado:	Cidade:	Endereço:	Telefone:
DF	Brasília	ST SIG CONJUNTO E LOTE. 10	(61) 3036-1793

61.418.141/0001-13 INDUSTRIA GRAFICA BRASILEIRA LTDA R\$ 0,80

Marca: Marca não informada
Fabricante: Fabricante não informado
Descrição: ITEM 58 - FORMULARIO DIVERSOS SEM DADOS VARIÁVEIS CARACTERISTICA DO PAPEL: 205X275MM, OFFSET 90/120GR, COR BRANCA IMPRESÃO: COLORIDA, FRENTE (04X00) OU FRENTE E VERSO (04X04)

Estado:	Cidade:	Endereço:	Telefone:	Email:
SP	Barueri	AL CAIAPOS, 525	(11) 4166-2300	vendas@gb.com.br

Preço (Compras Governamentais) 2: Mediana das Propostas Finais

R\$ 0,93

Inc. I Art. 5º da IN 65 de 07 de Julho de 2021

Órgão:	PREFEITURA MUNICIPAL DE BARCARENA PA	Data:	23/09/2021 09:00
Objeto:	Registro de Preços para contratação de serviços de confecção de impressos gráficos diversos, a serem utilizados pelas Secretarias Municipais do município de Barcarena, estado do Pará.	Modalidade:	Pregão Eletrônico
Descrição:	Gráfico - confecção selo, convite, impressos, certificado envelope - FORMULÁRIO A4, COM TIMBRE DA SECRETARIA, FRENTE E VERSO 4X4, IMAGEM E DESCRIÇÃO COLORIDA.	SRP:	SIM
CatSer:	18724 - GRAFICO - CONFECCAO SELO / CONVITE / IMPRESSOS / CERTIFICADOENVELOPE	Identificação:	NºPregão 642021 / UASG 980425
		Lote/Item:	/219
		Ata:	Link Ata
		Adjudicação:	25/10/2021 13:00
		Homologação:	25/10/2021 15:18
		Fonte:	www.comprasgovernamentais.gov.br
		Quantidade:	1.000
		Unidade:	Unidade
		UF:	PA

CNPJ

RAZÃO SOCIAL DO FORNECEDOR

VALOR DA PROPOSTA FINAL

29.520.539/0001-53 Y.M GORAYEB SANTOS
* VENCEDOR *

R\$ 0,84

Marca: Marca não informada

Fabricante: Fabricante não informado

Descrição: FORMULARIO A4, COM TIMBRE DA SECRETARIA, FRENTE E VERSO 4X4, IMAGEM E DESCRIÇÃO COLORIDA

Estado:

Cidade:

Endereço:

Telefone:

Email:

PA

Soure

R QUITAVA, SN

(91) 3226-0746/ (91) 3209-9746

g.competio.y@gmail.com

13.913.414/0001-53 GRAFICA IMPRESSUS EIRELI

R\$ 0,85

Marca: Marca não informada

Fabricante: Fabricante não informado

Descrição: FORMULARIO A4, COM TIMBRE DA SECRETARIA, FRENTE E VERSO 4X4, IMAGEM E DESCRIÇÃO COLORIDA.

Estado:

Cidade:

Endereço:

Telefone:

Email:

PA

Ananindeua

R AZ DE CURD, BR 316, 36

(91) 3347-8089

impressusbel.pa@hotmail.com

19.751.273/0001-04 CSS EDITORA GRAFICA - EIRELI

R\$ 0,93

Marca: Marca não informada

Fabricante: Fabricante não informado

Descrição: CONFORME EDITAL

Estado:

Cidade:

Endereço:

Telefone:

DF

Brasília

ST SIG CONJUNTO E LOTE, 10

(61) 3036-1793

24.281.647/0001-05 PUERTO RICO GRAFICA & EVENTOS EIRELI

R\$ 0,93

Marca: Marca não informada

Fabricante: Fabricante não informado

Descrição: FORMULÁRIO A4, COM TIMBRE DA SECRETARIA, FRENTE E VERSO 4X4, IMAGEM E DESCRIÇÃO COLORIDA.

Estado:

Cidade:

Endereço:

Telefone:

Email:

PA

Castanhal

TRAVESSA FLORIANO PEIXOTO, 3386

(91) 8751-0001

puertoricoeventos@gmail.com

07.015.922/0001-11 M. M. M. SANTOS EDITORA

R\$ 0,93

Marca: Marca não informada

Fabricante: Fabricante não informado

Descrição: FORMULARIO A4, COM TIMBRE DA SECRETARIA, FRENTE E VERSO 4X4, IMAGEM E DESCRIÇÃO COLORIDA.

Estado:

Cidade:

Endereço:

Telefone:

Email:

PA

Belém

AV ALCINDO CACELA, 1589

(91) 3263-3191

financeiro@marqueseditora.com.br

11.392.532/0001-38 ACESS COMUNICACAO VISUAL E COMERCIO LTDA

R\$ 0,93

Marca: Marca não informada

Fabricante: Fabricante não informado

Descrição: FORMULARIO A4, COM TIMBRE DA SECRETARIA, FRENTE E VERSO 4X4, IMAGEM E DESCRIÇÃO COLORIDA.

Estado:

Cidade:

Endereço:

Telefone:

Email:

PA

Tailandia

TV BRAGANCA, 07

(91) 3752-1152/ (91) 9916-7256

a1urtadodeabreu7@gmail.com

Preço (Compras Governamentais) 3: Mediana das Propostas Finais

R\$ 0,79

Inc. I Art. 5º da IN 65 de 07 de Julho de 2021

Órgão: MINISTÉRIO DA EDUCAÇÃO

Universidade Federal do Pará

Universidade Federal do Sul e Sudeste do Pará

Data: 05/08/2021 09:00

Modalidade: Pregão Eletrônico

SRP: SIM

Objeto: Registro de preços para Contratação de EMPRESA SERVIÇOS GRÁFICOS,

(CONFEÇÃO DE BANNERS, CARTAZES, FOLDERS, CRACHÁS, BLOCO DE

ANOTAÇÕES, AGENDAS E DOCUMENTOS EM GERAL), EDITORAÇÃO,

COMUNICAÇÃO VISUAL, SERVIÇOS DE IMPRESSÃO E CONFEÇÃO DE PLACAS

DE IDENTIFICAÇÃO.

Identificação: NºPregão:152021 / UASG:158718

Lote/Item: 9/61

Ata: Link Ata

Fonte: www.comprasgovernamentais.gov.br

Descrição: Gráfico - impressão de manual e formulário, alceamento e en-velopamento -

SERVIÇO DE IMPRESSÃO PAPEL TIMBRADO COLORIDO - TIPO A4 - IMPRESSÃO

DE PAPEL TIMBRADO EM PAPEL OFFSET OU RECICLATO DE 90G ATÉ 120G.

TAMANHO A4, COLORIDO. ARTE SERÁ DISPONIBILIZADO PELO CONTRATANTE.

APENAS FRENTE.

Quantidade: 50

Unidade: Unidade

UF: PA

CatSer: 15857 - GRAFICO - IMPRESSAO DE MANUAL E FORMULARIO, ALCEAMENTO E EN-VELOPAMENTO

Relatório gerado no dia 25/05/2022 10:14:34 (IP: 45.169.8.139)

Código Validação: ap5%2fagJDDMtm%2fBD3O0eDghVambNKgfm8Pllh3eq3dBuDMbJfl%2f3xmOxgiYAT7jyLUc1knsMYuE%3d
http://www.bancodeprecos.com.br/CertificadoAutenticidade?

token=ap5%252fagJDDMtm%252fBD3O0eDghVambNKgfm8Pllh3eq3dBuDMbJfl%252f3xmOxgiYAT7jyLUc1knsMYuE%253d

21 / 187

CNPJ

RAZÃO SOCIAL DO FORNECEDOR

VALOR DA PROPOSTA FINAL

41.185.345/0001-44

BUD CRUZ EIRELI

Fl. Nº 34
Proc. Nº 076
Rubrica 10

R\$ 0,77

* VENCEDOR *

Marca: Marca não informada

Fabricante: Fabricante não informado

Descrição: O SERVIÇO DE IMPRESSÃO PAPEL TIMBRADO COLORIDO - TIPO A4 - IMPRESSÃO DE PAPEL TIMBRADO EM PAPEL OFFSET OU REICLATO DE 90 G ATÉ 120G, TAMANHO A4, COLORIDO. ARTE SERÁ DISPONIBILIZADO PELO CONTRATANTE, APENAS FRENTE.

Estado:

Cidade:

Endereço:

Telefone:

Email:

DF:

Brasília

A-ADEC QUADRA 3 CONJUNTO G LOTE, 12

(61) 9236-0539

idelacomerciodf@gmail.com

03.930.566/0001-00

ODIMILSON ALVES PEREIRA

R\$ 0,80

Marca: Marca não informada

Fabricante: Fabricante não informado

Descrição: SERVIÇO DE IMPRESSÃO PAPEL TIMBRADO COLORIDO - TIPO A4 - IMPRESSÃO DE PAPEL TIMBRADO EM PAPEL OFF-SET OU REICLATO DE 90G ATÉ 120G, TAMANHO A4, COLORIDO. ARTE SERÁ DISPONIBILIZADO PELO CONTRATANTE, APENAS FRENTE.

Estado:

Cidade:

Endereço:

Nome de Contato:

Telefone:

Email:

PI

Teresina

R BARROSO, 902

Odilson Alves Pereira

(86) 3222-8005

odimilson@uol.com.br

Quantidade

Descrição

Observação

40.000 Unidades

FORMULARIO DE CONTA A4 AP 90G

Preço (Compras Governamentais) 1: Mediana das Propostas Finais

R\$ 0,82

Inc. 1 Art. 5º da IN 65 de 07 de Julho de 2021

Órgão: MINISTÉRIO DA EDUCAÇÃO

Universidade Federal de Juiz de Fora

Data: 29/09/2021 10:00

Modalidade: Pregão Eletrônico

Objeto: Contratação de serviços por Sistema de Registro de Preços de empresa especializada na prestação de serviços de produção de materiais gráficos, em condições especiais de segurança e sigilo, envolvendo a diagramação, impressão, acabamento, o manuseio, embalagem, rotulagem e logística de entrega em todo o território nacional a fim de atender as demandas do CAEd (Centro de Políticas Públicas e Avaliação da Educação), vinculado à Universidade Federal de Juiz de Fora – UFJF.

SRP: SIM

Identificação: NºPregão 21/2021 / LASG.153061

Lote/Item: 2/32

Ata: Link Ata

Fonte: www.comprasgovernamentais.gov.br

Descrição: Gráfico - impressos, plastificação, acabamento - LOTE 2 - ITEM 32 - FORMULARIO DIGITALIZAVEL E DESTACAVEL AMPLIADO CARACTERÍSTICA DO PAPEL 275X410MM, OFFSET 90/120GR, COR BRANCA IMPRESSÃO, COLORIDA, FRENTE E VERSO (02X02), COM DADOS VARIÁVEIS ACABAMENTO. PODE TER ACABAMENTO COM UMA DOBRA, JUNTO AO CADERNO DE TESTE: A) CANOA COM DOIS GRAMPOS NECESSARIAMENTE COM MICRO SERRILHA NA VERTICAL OU HORIZONTAL PARA DESTAQUE.

Quantidade: 5.000

Unidade: Unidade

UF: MG

CatSer: 18422 - GRAFICO - IMPRESSOS / PLASTIFICACAO / ACABAMENTO

CNPJ

RAZÃO SOCIAL DO FORNECEDOR

VALOR DA PROPOSTA FINAL

03.858.331/0001-55

PLURAL INDUSTRIA GRAFICA LTDA

R\$ 0,18

Marca: Marca não informada

Fabricante: Fabricante não informado

Descrição: O objeto da presente licitação é a escolha da proposta mais vantajosa para a contratação de serviços por Sistema de Registro de Preços de empresa especializada na prestação de serviços de produção de materiais gráficos, em condições especiais de segurança e sigilo, envolvendo a diagramação, impressão, acabamento, o manuseio, embalagem, rotulagem e logística de entrega em todo o território nacional, a fim de atender as demandas do CAEd (Centro de Políticas Públicas e Avaliação da Educação), vinculado à Universidade Federal de Juiz de Fora – UFJF, quanto à impressão de instrumentos de avaliação, conforme condições, quantidades e exigências estabelecidas neste Edital e seus anexos.

Estado:

Cidade:

Endereço:

Nome de Contato:

Telefone:

Email:

SP

Santana de Parnaíba

AV MARCOS PENTEADO DE ULHOA RODRIGUES, 700

Wilson Troque

(11) 2790-1377

ivana.freire@plural.com.br

02.587.457/0001-70

COMPANHIA DA COR STUDIO GRAFICO EIRELI

R\$ 0,25

CNPJ

RAZÃO SOCIAL DO FORNECEDOR

Fls. Nº

33

VALOR DA PROPOSTA FINAL

Marca: Marca não informada

Fabricante: Fabricante não informado

Descrição: ITEM 32 - FORMULÁRIO DIGITALIZÁVEL E DESTACÁVEL AMPLIADO CARACTERÍSTICA DO PAPEL 275X410MM. OFFSET 90/120GR. COR BRANCA IMPRESSÃO: COLORIDA, FRENTE E VERSO (02X02), COM DADOS VARIÁVEIS ACABAMENTO: PODE TER ACABAMENTO COM UMA DOBRA, JUNTO AO CADERNO DE TESTE. A) CANOA COM DOIS GRAMPOS NECESSARIAMENTE COM MICRO SERRILHA NA VERTICAL OU HORIZONTAL PARA DESTAQUE.

Estado: MG Cidade: Belo Horizonte Endereço: RUA VIANA DO CASTELO, 299 Telefone: (31) 3466-2729 / (31) 3492-1011 Email: processos@csfonline.com.br

82.583.220/0001-50 REUTER GRAFICOS EDITORES SA

R\$ 0,82

* VENCEDOR *

Marca: Marca não informada

Fabricante: Fabricante não informado

Descrição: Formulário Digitalizável e Destacável Ampliado Característica do papel. 275x410mm. Offset 90/120gr. cor branca impressão: colorida, frente e verso (02x02), com dados variáveis Acabamento: Pode ter acabamento com uma dobra, junto ao caderno de teste: a) canoa com dois grampos Necessariamente com micro serrilha na vertical ou horizontal para destaque Marca: Propria Modelo: 2021/2022

Estado: SC Cidade: Tubarão Endereço: AV. PATRÍCIO LIMA, 946 Nome de Contato: Ricardo Telefone: (48) 3626-4000 Email: ricardo@reutergraficos.com.br

19.751.273/0001-04 CSS EDITORA GRAFICA - EIRELI

R\$ 1,57

Marca: Marca não informada

Fabricante: Fabricante não informado

Descrição: CONFORME EDITAL

Estado: DF Cidade: Brasília Endereço: ST SIG CONJUNTO E LOTE, 10 Telefone: (61) 3036-1793

61.418.141/0001-13 INDUSTRIA GRAFICA BRASILEIRA LTDA

R\$ 1,57

Marca: Marca não informada

Fabricante: Fabricante não informado

Descrição: LOTE 2 - ITEM 32 - FORMULÁRIO DIGITALIZÁVEL E DESTACÁVEL AMPLIADO CARACTERÍSTICA DO PAPEL 275X410MM. OFFSET 90/120GR. COR BRANCA IMPRESSÃO: COLORIDA, FRENTE E VERSO (02X02), COM DADOS VARIÁVEIS ACABAMENTO: PODE TER ACABAMENTO COM UMA DOBRA, JUNTO AO CADERNO DE TESTE. A) CANOA COM DOIS GRAMPOS NECESSARIAMENTE COM MICRO SERRILHA NA VERTICAL OU HORIZONTAL PARA DESTAQUE.

Estado: SP Cidade: Barueri Endereço: AL. CAIAPOS, 525 Telefone: (11) 4166-2300 Email: vendas@igb.com.br

Preço (Compras Governamentais) 2: Mediana das Propostas Finais

R\$ 0,43

Inc. I Art. 5º da IN 65 de 07 de Julho de 2021

Órgão: MINISTÉRIO DA EDUCAÇÃO

Universidade Federal de Juiz de Fora

Data: 29/09/2021 10:00

Modalidade: Pregão Eletrônico

Objeto: Contratação de serviços por Sistema de Registro de Preços de empresa especializada na prestação de serviços de produção de materiais gráficos, em condições especiais de segurança e sigilo, envolvendo a diagramação, impressão, acabamento, o manuseio, embalagem, rotulagem e logística de entrega em todo o território nacional, a fim de atender as demandas do CAEd (Centro de Políticas Públicas e Avaliação da Educação), vinculado à Universidade Federal de Juiz de Fora – UFJF.

SRP: SIM

Identificação: NºPregão:212021 / UASG:153051

Lote/Item: 3/56

Ata: Link Ata

Fonte: www.comprasgovernamentais.gov.br

Descrição: Gráfico - impressos , plastificação , acabamento - LOTE 3 - ITEM 56 - FORMULÁRIO DIVERSOS PB CARACTERÍSTICA DO PAPEL 205X275MM. OFFSET 90/120GR. COR BRANCA IMPRESSÃO: COR PRETA, FRENTE (01X00) OU FRENTE E VERSO (01X01), COM DADOS VARIÁVEIS.

Quantidade: 40.000

Unidade: Unidade

UF: MG

CatSer: 18422 - GRAFICO - IMPRESSOS / PLASTIFICACAO / ACABAMENTO

CNPJ

RAZÃO SOCIAL DO FORNECEDOR

VALOR DA PROPOSTA FINAL

03.858.331/0001-55 PLURAL INDUSTRIA GRAFICA LTDA

R\$ 0,10

Marca: Marca não informada

Fabricante: Fabricante não informado

Descrição: O objeto da presente licitação é a escolha da proposta mais vantajosa para a contratação de serviços por Sistema de Registro de Preços de empresa especializada na prestação de serviços de produção de materiais gráficos, em condições especiais de segurança e sigilo, envolvendo a diagramação, impressão, acabamento, o manuseio, embalagem, rotulagem e logística de entrega em todo o território nacional, a fim de atender as demandas do CAEd (Centro de Políticas Públicas e Avaliação da Educação), vinculado à Universidade Federal de Juiz de Fora – UFJF, quanto à impressão de instrumentos de avaliação, conforime condições, quantidades e exigências estabelecidas neste Edital e seus anexos.

Relatório gerado no dia 25/05/2022 10:14:34 (IP: 45.169.8.139)

Código Validação: ap5%2fagJDDMtm%2fBD3O0eDghVambNKgfmU8Pllh3eq3dBuDMbJfl%2f3xmOxgiYAT7jyLUc1knsMYuE%3d

http://www.bancodeprecos.com.br/CertificadoAutenticidade?

token=ap5%252fagJDDMtm%252fBD3O0eDghVambNKgfmU8Pllh3eq3dBuDMbJfl%252f3xmOxgiYAT7jyLUc1knsMYuE%253d

23 / 187

CNPJ

RAZÃO SOCIAL DO FORNECEDOR

VALOR DA PROPOSTA FINAL

Estado:	Cidade:	Endereço:	Nome de Contato:	Telefone:	Email:
SP	Santana de Parnaíba	AV MARCOS PENTEADO DE OLIVEIRA RODRIGUES, 700	Wilson Troque	(11) 2790-1377	ivana.freire@plural.com.br

13.898.993/0001-02 TEXGRAF EDITORA LTDA
* VENCEDOR *

Fls. Nº 36 R\$ 0,14
Proc. Nº 036
Rubrica 10

Marca: Marca não informada
Fabricante: Fabricante não informado
Descrição: Formulário Diversos PB Característica do papel: 205x275mm; Offset 90/120gr, cor branca Impressão: cor preta, frente (01x00) ou frente e verso (01x01), com dados variáveis

Estado:	Cidade:	Endereço:	Telefone:	Email:
AL	Maceió	AV LOURIVAL MELO MOTA, SN	(82) 8137-0909	texgraf.ltada@gmail.com

82.583.220/0001-50 REUTER GRAFICOS EDITORES S.A R\$ 0,33

Marca: Marca não informada
Fabricante: Fabricante não informado
Descrição: Formulário Diversos PB Característica do papel: 205x275mm; Offset 90/120gr, cor branca Impressão: cor preta, frente (01x00) ou frente e verso (01x01), com dados variáveis Marca: Proprio Modelo: 2021/2022

Estado:	Cidade:	Endereço:	Nome de Contato:	Telefone:	Email:
SC	Tubarão	AV PATRICIO LIMA, 946	Ricardo	(48) 3626-4000	ricardo@reutergraficos.com.br

02.587.457/0001-70 COMPANHIA DA COR STUDIO GRAFICO EIRELI R\$ 0,52

Marca: Marca não informada
Fabricante: Fabricante não informado
Descrição: ITEM 56 - FORMULARIO DIVERSOS PB CARACTERÍSTICA DO PAPEL: 205X275MM; OFFSET 90/120GR, COR BRANCA IMPRESSÃO: COR PRETA, FRRENTE (01X00) OU FRENTE E VERSO (01X01), COM DADOS VARIÁVEIS.

Estado:	Cidade:	Endereço:	Telefone:	Email:
MG	Belo Horizonte	RUA VIANA DO CASTELO, 299	(31) 3466-2729 / (31) 3492-1011	processos@csfonline.com.br

19.751.273/0001-04 CSS EDITORA GRAFICA - EIRELI R\$ 0,53

Marca: Marca não informada
Fabricante: Fabricante não informado
Descrição: CONFORME EDITAL

Estado:	Cidade:	Endereço:	Telefone:
DF	Brasília	ST SIG CONJUNTO E LOTE, 10	(61) 3036-1793

61.418.141/0001-13 INDUSTRIA GRAFICA BRASILEIRA LTDA R\$ 0,53

Marca: Marca não informada
Fabricante: Fabricante não informado
Descrição: ITEM 56 - FORMULARIO DIVERSOS PB CARACTERÍSTICA DO PAPEL: 205X275MM; OFFSET 90/120GR, COR BRANCA IMPRESSÃO: COR PRETA, FRENTE (01X00) OU FRENTE E VERSO (01X01), COM DADOS VARIÁVEIS.

Estado:	Cidade:	Endereço:	Telefone:	Email:
SP	Baurerri	AL CAIAPOS, 525	(11) 4166-2300	vendas@igb.com.br

Preço (Compras Governamentais) 3: Mediana das Propostas Finais

R\$ 0,51

Inc. I Art. 5º da IN 65 de 07 de Julho de 2021

Órgão: MINISTÉRIO DA EDUCAÇÃO Universidade Federal de Juiz de Fora	Data: 29/09/2021 10:00
Objeto: Contratação de serviços por Sistema de Registro de Preços de empresa especializada na prestação de serviços de produção de materiais gráficos, em condições especiais de segurança e sigilo, envolvendo a diagramação, impressão, acabamento, o manuseio, embalagem, rotulagem e logística de entrega em todo o território nacional, a fim de atender as demandas do CAEd (Centro de Políticas Públicas e Avaliação da Educação), vinculado à Universidade Federal de Juiz de Fora – UFJF.	Modalidade: Pregão Eletrônico SRP: SIM Identificação: Nº Pregão 212021 / UASG 153061 Lote/Item: 3/58 Ata: Link Ata Fonte: www.comprasgovernamentais.gov.br
Descrição: Gráfico - impressos, plastificação, acabamento - LOTE 3 - ITEM 58 - FORMULÁRIO DIVERSOS SEM DADOS VARIÁVEIS CARACTERÍSTICA DO PAPEL: 205X275MM; OFFSET 90/120GR, COR BRANCA IMPRESSÃO COLORIDA, FRENTE (04X00) OU FRENTE E VERSO (04X04)	Quantidade: 50 000 Unidade: Unidade UF: MG
CatSer: 18422 - GRAFICO - IMPRESSOS / PLASTIFICACAO / ACABAMENTO	

CNPJ

RAZÃO SOCIAL DO FORNECEDOR

VALOR DA PROPOSTA FINAL

03.858.331/0001-55 PLURAL INDUSTRIA GRAFICA LTDA

Fls. Nº

Proc. Nº

Rubrica

37

096

10

R\$ 0,11

Marca: Marca não informada

Fabricante: Fabricante não informado

Descrição: O objeto da presente licitação é a escolha da proposta mais vantajosa para a contratação de serviços por Sistema de Registro de Preços de empresa especializada na prestação de serviços de produção de materiais gráficos, em condições especiais de segurança e sigilo, envolvendo a diagramação, impressão, acabamento, o manuseio, embalagem, rotulagem e logística de entrega em todo o território nacional, a fim de atender as demandas do CAEd (Centro de Políticas Públicas e Avaliação da Educação), vinculado à Universidade Federal de Juiz de Fora - UFJF, quanto à impressão de instrumentos de avaliação, conforme condições, quantidades e exigências estabelecidas neste Edital e seus anexos.

Estado: SP Cidade: Santana de Parnaíba Endereço: AV. MARCOS PENTEADO DE OLIVEIRA RODRIGUES, 700 Nome de Contato: Wilson Troque Telefone: (11) 2790-1377 Email: ivana.freire@plural.com.br

13.898.993/0001-02 TEXGRAF EDITORA LTDA

R\$ 0,20

* VENCEDOR *

Marca: Marca não informada

Fabricante: Fabricante não informado

Descrição: Formulário Diversos sem Dados Variáveis Característica do papel: 205x275mm; Offset 90/120gr; cor branca Impressão: colorida, frente (04x00) ou frente e verso (04x04)

Estado: AL Cidade: Maceió Endereço: AV. LOURIVAL MELO MOTA, SN Telefone: (52) 9137-0909 Email: texgraf.ltda@gmail.com

82.583.220/0001-50 REUTER GRAFICOS EDITORES S.A

R\$ 0,42

Marca: Marca não informada

Fabricante: Fabricante não informado

Descrição: Formulário Diversos sem Dados Variáveis Característica do papel: 205x275mm; Offset 90/120gr; cor branca Impressão: colorida, frente (04x00) ou frente e verso (04x04) Marca: Próprio Modelo: 2021/2022

Estado: SC Cidade: Tubarão Endereço: AV. PATRICIO LIMA, 946 Nome de Contato: Ricardo Telefone: (48) 3626-4000 Email: ricardo@reutergraficos.com.br

02.587.457/0001-70 COMPANHIA DA COR STUDIO GRAFICO EIRELI

R\$ 0,79

Marca: Marca não informada

Fabricante: Fabricante não informado

Descrição: ITEM 58 - FORMULÁRIO DIVERSOS SEM DADOS VARIÁVEIS CARACTERÍSTICA DO PAPEL 205X275MM; OFFSET 90/120GR; COR BRANCA IMPRESSÃO: COLORIDA, FRENTE (04X00), OU FRENTE E VERSO (04X04)

Estado: MG Cidade: Belo Horizonte Endereço: RUA VIANA DO CASTELO, 299 Telefone: (31) 3466-2729 / (31) 3492-1011 Email: processos@csfonline.com.br

19.751.273/0001-04 CSS EDITORA GRAFICA - EIRELI

R\$ 0,80

Marca: Marca não informada

Fabricante: Fabricante não informado

Descrição: CONFORME EDITAL

Estado: DF Cidade: Brasília Endereço: ST SIG CONJUNTO E LOTE, 10 Telefone: (61) 3036-1793

61.418.141/0001-13 INDUSTRIA GRAFICA BRASILEIRA LTDA

R\$ 0,80

Marca: Marca não informada

Fabricante: Fabricante não informado

Descrição: ITEM 58 - FORMULÁRIO DIVERSOS SEM DADOS VARIÁVEIS CARACTERÍSTICA DO PAPEL 205X275MM; OFFSET 90/120GR; COR BRANCA IMPRESSÃO: COLORIDA, FRENTE (04X00) OU FRENTE E VERSO (04X04)

Estado: SP Cidade: Barueri Endereço: AL. CAIAPOS, 525 Telefone: (11) 4166-2300 Email: vendas@igb.com.br

Quantidade

Descrição

Observação

10.000 Unidades

INFORMATIVO MUNICIPAL ATA 12 PAGINAS

Preço (Compras Governamentais) 1: Mediana das Propostas Finais

R\$ 8,49

inc. 1 Art. 5º da IN 65 de 07 de Julho de 2021

Data: 16/09/2021 10:00

Relatório gerado no dia 25/05/2022 10:14:34 (IP: 45.169.8.139)

Código Validação: ap5%2fagJDDMtm%2fBD3O0eDghVambNKgfm8Pllh3eq3dBuDMbJfl%2f3xmOxgiYAT7jyLUc1knsMYuE%3d

http://www.bancodeprecos.com.br/CertificadoAutenticidade?

token=ap5%252fagJDDMtm%252fBD3O0eDghVambNKgfm8Pllh3eq3dBuDMbJfl%252f3xmOxgiYAT7jyLUc1knsMYuE%253d

25 / 187

Órgão: Governo do Estado da Paraíba
PREFEITURA MUNICIPAL DE CAJAZEIRAS

Objeto: REGISTRO de PREÇO PARA AQUISIÇÃO DE BRINQUEDOS EDUCATIVOS, BRINQUEDOS PLAYGROUND, LIVROS LITERÁRIOS E MATERIAL ESPORTIVO PARA ATENDER A DEMANDA DAS ESCOLAS E CRECHES DO SISTEMA MUNICIPAL DE ENSINO DO MUNICÍPIO DE CAJAZEIRAS, NO DESENVOLVIMENTO DE ATIVIDADES PEDAGÓGICAS.

Descrição: Livro - Livro cartonado com capa dura almofadada, coleção aventuras clássicas, tema os três porquinhos, com 12 páginas, medindo 10,8x10,8 cm.

CatMat: 150515 - LIVRO

Modalidade: Pregão Eletrônico

SRP: SIM

Identificação: NºPregão:422021 / UASG 981975

Lote/Item: /90

Ata: LinkAta

Adjudicação: 05/10/2021 10:00

Homologação: 19/10/2021 09:24

Fonte: www.comprasgovernamentais.gov.br

Quantidade: 150

Unidade: Unidade

UF: PB

Fls. Nº 38
Proc. Nº 056
Rubrica 17

CNPJ RAZÃO SOCIAL DO FORNECEDOR VALOR DA PROPOSTA FINAL

11.895.653/0001-00 LEIA COMERCIAL DE LIVROS E MAGAZINE LTDA R\$ 5,75
VENCEDOR

Marca: TODO LIVRO
Fabricante: TODO LIVRO
Modelo: TODO LIVRO
Descrição: Livro cartonado com capa dura almofadada, coleção aventuras clássicas, tema os três porquinhos, com 12 páginas, medindo 10,8x10,8 cm.

Estado: Cidade: Endereço:
PB Cajazeiras AVENIDA PRESIDENTE JOAO PESSOA, 71

18.704.019/0001-84 CORUJET IMPORTACAO E EXPORTACAO LTDA R\$ 5,79

Marca: NACIONAL
Fabricante: EDITORA NACIONAL
Modelo: ULTIMA VERSÃO IMPRESSO
Descrição: Livro cartonado com capa dura almofadada, coleção aventuras clássicas, tema os três porquinhos, com 12 páginas, medindo 10,8x10,8 cm.

Estado: Cidade: Endereço: Nome de Contato: Telefone: Email:
SP São Paulo R CLAUDIO FUZARO, 132 Michael José Alves do Bem (11) 3868-4887 vendas@corujet.com.br

02.237.480/0001-34 M.A. PONTES EDITORA DISTRIBUIDORA E IMPORTADORA DE LIVROS E UTILIDADES LTDA R\$ 8,48

Marca: TodoLivro
Fabricante: TodoLivro
Modelo: TodoLivro
Descrição: Livro cartonado com capa dura almofadada, coleção aventuras clássicas, tema os três porquinhos, com 12 páginas

Estado: Cidade: Endereço: Nome de Contato: Telefone: Email:
SP São Paulo AV PATROCÍNIO PAULISTA, 204 Maria Alice J. C. M. Pontes (11) 2957-0789 vivian@mapontes.com.br

01.763.210/0001-02 REJANE COMERCIO DE PRODUTOS PEDAGOGICOS EIRELI R\$ 8,49

Marca: TODO LIVRO
Fabricante: TODO LIVRO
Modelo: LIVRO
Descrição: Livro cartonado com capa dura almofadada, coleção aventuras clássicas, tema os três porquinhos, com 12 páginas, medindo 10,8x10,8 cm.

Estado: Cidade: Endereço: Telefone: Email:
RS Cachoeirinha R TARUMA, 169 (51) 3439-1352 financeiro@rejanerep.com.br

23.247.144/0001-42 G M COMERIO DE LIVROS EIRELI R\$ 8,79

Marca: TODOLIVRO
Fabricante: TODOLIVRO
Modelo: TODOLIVRO
Descrição: Livro cartonado com capa dura almofadada, coleção aventuras clássicas, tema os três porquinhos, com 12 páginas, medindo 10,8x10,8 cm.

Estado: Cidade: Endereço: Nome de Contato: Telefone: Email:
MT Cuiabá R CORONEL ANTONIO ESTIGARRIBIA, 177 JOÃO (65) 3618-3000 gmlivros@bol.com.br

13.094.898/0001-56 ELIANE DO NASCIMENTO CAMPOS R\$ 11,90

Marca: TODO LIVRO
Fabricante: TODO LIVRO
Modelo: Livro cartonado
Descrição: Livro cartonado com capa dura almofadada, coleção aventuras clássicas, tema os três porquinhos, com 12 páginas, medindo 10,8x10,8 cm.

Estado: Cidade: Endereço: Telefone: Email:
PB Cajazeiras R PADRE JOSE TOMAZ, 214 (83) 3531-3452 elianenascimento9@gmail.com

Preço (Compras Governamentais) 2: Mediana das Propostas Finais

inc. I Art. 5º da IN 65 de 7 de Julho de 2021

Fls. Nº 39
Proc. Nº 096
Rubrica

R\$ 8,58

Órgão: Governo do Estado da Paraíba
PREFEITURA MUNICIPAL DE CAJAZEIRAS

Objeto: REGISTRO de PREÇO PARA AQUISIÇÃO DE BRINQUEDOS EDUCATIVOS, BRINQUEDOS PLAYGROUND, LIVROS LITERÁRIOS E MATERIAL ESPORTIVO PARA ATENDER A DEMANDA DAS ESCOLAS E CRECHES DO SISTEMA MUNICIPAL DE ENSINO DO MUNICÍPIO DE CAJAZEIRAS, NO DESENVOLVIMENTO DE ATIVIDADES PEDAGÓGICAS.

Descrição: Livro - Livro cartonado com capa dura almofadada, coleção aventuras clássicas, tema joão e maria, com 12 páginas, medindo 10,8x10,8 cm.

CatMat: 150515 - "LIVRO"

Data: 15/09/2021 10:00
Modalidade: Pregão Eletrônico
SRP: SIM
Identificação: NºPregão.422021 / UASG 981975
Lote/Item: /91
Ata: Link Ata
Adjudicação: 05/10/2021 10:29
Homologação: 19/10/2021 09:24
Fonte: www.comprasgovernamentais.gov.br
Quantidade: 150
Unidade: Unidade
UF: PB

CNPJ	RAZÃO SOCIAL DO FORNECEDOR	VALOR DA PROPOSTA FINAL												
13.094.898/0001-56 * VENCEDOR *	ELIANE DO NASCIMENTO CAMPOS	R\$ 6,80												
<p>Marca: TODO LIVRO Fabricante: TODO LIVRO Modelo: Livro cartonado Descrição: Livro cartonado com capa dura almofadada, coleção aventuras clássicas, tema joão e maria, com 12 páginas, medindo 10,8x10,8 cm.</p> <table border="1"> <tr> <td>Estado:</td> <td>Cidade:</td> <td>Endereço:</td> <td>Telefone:</td> <td>Email:</td> </tr> <tr> <td>PB</td> <td>Cajazeiras</td> <td>R PADRE JOSE TOMAZ, 214</td> <td>(83) 3531-3452</td> <td>elianenascimento9@gmail.com</td> </tr> </table>			Estado:	Cidade:	Endereço:	Telefone:	Email:	PB	Cajazeiras	R PADRE JOSE TOMAZ, 214	(83) 3531-3452	elianenascimento9@gmail.com		
Estado:	Cidade:	Endereço:	Telefone:	Email:										
PB	Cajazeiras	R PADRE JOSE TOMAZ, 214	(83) 3531-3452	elianenascimento9@gmail.com										
23.247.144/0001-42	G M COMERIO DE LIVROS EIRELI	R\$ 6,83												
<p>Marca: TODOLIVRO Fabricante: TODOLIVRO Modelo: TODOLIVRO Descrição: Livro cartonado com capa dura almofadada, coleção aventuras clássicas, tema joão e maria, com 12 páginas, medindo 10,8x10,8 cm...</p> <table border="1"> <tr> <td>Estado:</td> <td>Cidade:</td> <td>Endereço:</td> <td>Nome de Contato:</td> <td>Telefone:</td> <td>Email:</td> </tr> <tr> <td>MT</td> <td>Cuiabá</td> <td>R CORONEL ANTONIO ESTIGARRIBIA, 177</td> <td>JOÃO</td> <td>(65) 3618-3000</td> <td>gmLivros@bol.com.br</td> </tr> </table>			Estado:	Cidade:	Endereço:	Nome de Contato:	Telefone:	Email:	MT	Cuiabá	R CORONEL ANTONIO ESTIGARRIBIA, 177	JOÃO	(65) 3618-3000	gmLivros@bol.com.br
Estado:	Cidade:	Endereço:	Nome de Contato:	Telefone:	Email:									
MT	Cuiabá	R CORONEL ANTONIO ESTIGARRIBIA, 177	JOÃO	(65) 3618-3000	gmLivros@bol.com.br									
02.237.480/0001-34	M.A. PONTES EDITORA DISTRIBUIDORA E IMPORTADORA DE LIVROS E UTILIDADES LTDA	R\$ 8,58												
<p>Marca: TodoLivro Fabricante: TodoLivro Modelo: TodoLivro Descrição: Livro cartonado com capa dura almofadada, coleção aventuras clássicas, tema joão e maria, com 12 páginas</p> <table border="1"> <tr> <td>Estado:</td> <td>Cidade:</td> <td>Endereço:</td> <td>Nome de Contato:</td> <td>Telefone:</td> <td>Email:</td> </tr> <tr> <td>SP</td> <td>São Paulo</td> <td>AV PATROCINIO PAULISTA, 204</td> <td>Marie Alice J. C. M. Pontes</td> <td>(11) 2957-0789</td> <td>vvivan@mapontes.com.br</td> </tr> </table>			Estado:	Cidade:	Endereço:	Nome de Contato:	Telefone:	Email:	SP	São Paulo	AV PATROCINIO PAULISTA, 204	Marie Alice J. C. M. Pontes	(11) 2957-0789	vvivan@mapontes.com.br
Estado:	Cidade:	Endereço:	Nome de Contato:	Telefone:	Email:									
SP	São Paulo	AV PATROCINIO PAULISTA, 204	Marie Alice J. C. M. Pontes	(11) 2957-0789	vvivan@mapontes.com.br									
01.763.210/0001-02	REJANE COMERCIO DE PRODUTOS PEDAGOGICOS EIRELI	R\$ 8,59												
<p>Marca: TODO LIVRO Fabricante: TODOLIVRO Modelo: LIVRO Descrição: Livro cartonado com capa dura almofadada, coleção aventuras clássicas, tema joão e maria, com 12 páginas, medindo 10,8x10,8 cm.</p> <table border="1"> <tr> <td>Estado:</td> <td>Cidade:</td> <td>Endereço:</td> <td>Telefone:</td> <td>Email:</td> </tr> <tr> <td>RS</td> <td>Cachoeirinha</td> <td>R TARUMA, 169</td> <td>(51) 3438-1352</td> <td>financeiro@rejanerep.com.br</td> </tr> </table>			Estado:	Cidade:	Endereço:	Telefone:	Email:	RS	Cachoeirinha	R TARUMA, 169	(51) 3438-1352	financeiro@rejanerep.com.br		
Estado:	Cidade:	Endereço:	Telefone:	Email:										
RS	Cachoeirinha	R TARUMA, 169	(51) 3438-1352	financeiro@rejanerep.com.br										
11.895.653/0001-00	LEIA COMERCIAL DE LIVROS E MAGAZINE LTDA	R\$ 9,90												
<p>Marca: TODO LIVRO Fabricante: TODO LIVRO Modelo: TODO LIVRO Descrição: Livro cartonado com capa dura almofadada, coleção aventuras clássicas, tema joão e maria, com 12 páginas, medindo 10,8x10,8 cm.</p> <table border="1"> <tr> <td>Estado:</td> <td>Cidade:</td> <td>Endereço:</td> </tr> <tr> <td>PB</td> <td>Cajazeiras</td> <td>AVENIDA PRESIDENTE JOAO PESSOA, 71</td> </tr> </table>			Estado:	Cidade:	Endereço:	PB	Cajazeiras	AVENIDA PRESIDENTE JOAO PESSOA, 71						
Estado:	Cidade:	Endereço:												
PB	Cajazeiras	AVENIDA PRESIDENTE JOAO PESSOA, 71												

Preço (Compras Governamentais) 3: Mediana das Propostas Finais

inc. I Art. 5º da IN 65 de 07 de Julho de 2021

R\$ 11,00

Órgão: MINISTÉRIO DA EDUCAÇÃO
Universidade Federal do Paraná
Pro-Reitoria de Administração
Departamento de Serviços Gerais

Data: 29/07/2021 09:30

Modalidade: Pregão Eletrônico

SRP: SIM

Identificação: NºPregão:612021 / UASG:153079

Lote/Item: 1/17

Ata: [Link Ata](#)

Fonte: www.comprasgovernamentais.gov.br

Quantidade: 5.000

Unidade: Unidade

UF: PR

Fls. Nº 40
Proc. Nº 056
Rubrica 10

Objeto: Contratação de empresa especializada na prestação de serviços de acabamento em materiais gráficos produzidos pela Imprensa Universitaria da Universidade Federal do Paraná.

Descrição: Serviço gráfico - policromia - Material: Costura de livros Material a ser fornecido pela contratante Miolo impressos caderno com 08, 12 ou 16 paginas em papel com gramatura variando entre 75g e 120g, sem refil no Formato 2 (660x480mm) Descrição do serviço a ser executado pela contratada Serviço de costura de livros, medindo 15x21cm, 16x23cm, 21x21cm ou 21x29,7cm, corte inicial e refil final. Unidade: Livro com media de 25 cadernos.

CatSer: 17353 - SERVICOS GRAFICOS - POLICROMIA

CNPJ RAZÃO SOCIAL DO FORNECEDOR VALOR DA PROPOSTA FINAL

11.261.071/0001-64 FINALIZA EDITORA E INDUSTRIA GRAFICA LTDA R\$ 11,00
VENCEDOR

Marca: Marca não informada

Fabricante: Fabricante não informado

Descrição: Material: Costura de livros Material a ser fornecido pela contratante: Miolo impressos caderno com 08, 12 ou 16 paginas em papel com gramatura variando entre 75g e 120g, sem refil no Formato 2 (660x480mm) Descrição do serviço a ser executado pela contratada: Serviço de costura de livros, medindo 15x21cm, 16x23cm, 21x21cm ou 21x29,7cm, corte inicial e refil final. Unidade: Livro com média de 25 cadernos. VALIDADE DA PROPOSTA 90(NOVENTA) DIAS; TODOS OS CUSTOS E DESPESAS ESTÃO INCLUSOS NOS PREÇOS DO ORÇAMENTO. MARCA PRÓPRIA E DEMAIS CONDIÇÕES E ESPECIFICAÇÕES CONFORME EDITAL

Estado:

Cidade:

Endereço:

Telefone:

PR

Curitiba

R ALAGÓAS, 1661

(41) 3021-5822

03.002.566/0001-40 GRAFICA & EDITORA TRIUNFAL LTDA R\$ 11,00

Marca: Marca não informada

Fabricante: Fabricante não informado

Descrição: Descrição: Material: Costura de livros Material a ser fornecido pela contratante: Miolo impressos caderno com 08, 12 ou 16 paginas em papel com gramatura variando entre 75g e 120g, sem refil no Formato 2 (660x480mm) Descrição do serviço a ser executado pela contratada: Serviço de costura de livros, medindo 15x21cm, 16x23cm, 21x21cm ou 21x29,7cm, corte inicial e refil final. Unidade: Livro com média de 25 cadernos.

Estado:

Cidade:

Endereço:

Telefone:

Email:

SP

Assis

R FAGUNDES VARELA, 967

(18) 3322-5775

vendas@graficatriunfal.com.br

Quantidade	Descrição	Observação
1.500 Blocos	REQUISIÇÃO DE MATERIAL C/2 VIAS 19X13 UMA COR/FORM. 08	

Preço (Outros Entes Públicos) 1: Mediana das Propostas Finais R\$ 18,90

inc. II Art. 5º da LN 65 de 07 de Julho de 2021

Órgão: FUNDO MUNICIPAL DE SAUDE
Prefeitura Municipal de Platina/SP

Data: 04/05/2022 00:00

Modalidade: Dispensa por Limite

SRP: NÃO

Objeto: AQUISIÇÃO DE MATERIAIS DE COPA E COZINHA PARA ORGANIZAÇÃO DA SECRETARIA MUNICIPAL DE SAÚDE

Identificação: 9212022

Descrição: CESTO ORGANIZADOR - CESTO ORGANIZADOR

Lote/Item: 1/7

Ata: N/A

Fonte: www.transparencia.platina.sp.gov.br/pronimtb/index.asp?acao=1&item=2

Quantidade: 1

Unidade: UN

UF: SP

Relatório gerado no dia 25/05/2022 10:14:34 (IP: 45.169.8.139)

Código Validação: ap5%2fagJDDMtm%2fBD3O0eDghVambNKgfmU8Pllh3eq3dBuDMbJf1%2f3xmOxgiYAT7jyLUc1knsMYuE%3d
<http://www.bancodeprecos.com.br/CertificadoAutenticidade?>

token=ap5%252fagJDDMtm%252fBD3O0eDghVambNKgfmU8Pllh3eq3dBuDMbJf1%252f3xmOxgiYAT7jyLUc1knsMYuE%253d

CNPJ

RAZÃO SOCIAL DO FORNECEDOR

VALOR DA PROPOSTA FINAL

11.081.954/0001-92 L.M. ATACADO EIRELI

R\$ 18,90

* VENCEDOR *

Marca: Marca não informada

Fabricante: Fabricante não informado

Descrição: Descrição não informada

Estado: Cidade: Endereço:
SP Assis R OSVALDO JOAQUIM, 240Nome de Contato:
FelipeTelefone:
(18) 3321-3170Email:
comercialrebeccaatacarejoassis@gmail.comFl. Nº 41
Proc. Nº 056
Rubrica 10

Preço (Outros Entes Públicos) 2: Mediana das Propostas Finais

R\$ 24,50

Inc. II Art. 5º da IN 65 de 07 de Julho de 2021

Órgão: FUNDO MUNICIPAL DE SAUDE

Prefeitura Municipal de Platina/SP

Objeto: AQUISIÇÃO DE MATERIAIS DE COPA E COZINHA PARA ORGANIZAÇÃO DA
SECRETARIA MUNICIPAL DE SAÚDE

Descrição: CESTO ORGANIZADOR - CESTO ORGANIZADOR

Data: 04/05/2022 00:00

Modalidade: Dispensa por Limite

SRP: NÃO

Identificação: 9212022

Lote/Item: 1/8

Ata: N/A

Fonte: www.transparencia.platina.sp.gov.br/
r/pronimtb/index.asp?acao=1&item
=2

Quantidade: 1

Unidade: UN

UF: SP

CNPJ

RAZÃO SOCIAL DO FORNECEDOR

VALOR DA PROPOSTA FINAL

11.081.954/0001-92 L.M. ATACADO EIRELI

R\$ 24,50

* VENCEDOR *

Marca: Marca não informada

Fabricante: Fabricante não informado

Descrição: Descrição não informada

Estado: Cidade: Endereço:
SP Assis R OSVALDO JOAQUIM, 240Nome de Contato:
FelipeTelefone:
(18) 3321-3170Email:
comercialrebeccaatacarejoassis@gmail.com

Preço (Outros Entes Públicos) 3: Mediana das Propostas Finais

R\$ 16,00

Inc. II Art. 5º da IN 65 de 07 de Julho de 2021

Órgão: SECRETARIA DE SAUDE/FMS/ASPS/VINCULADOS

Prefeitura Municipal de São Sepe/RS

Objeto: Aquisição de itens para o setor de epidemiologia. Processo 979/2022

Descrição: CESTO DE PLÁSTICO ORGANIZADOR BRANCO OU TRANSPARENTE - CESTO
DE PLÁSTICO ORGANIZADOR BRANCO OU TRANSPARENTE

Data: 16/03/2022 00:00

Modalidade: Dispensa por Limite

SRP: NÃO

Identificação: 7292022

Lote/Item: 1/5

Ata: N/A

Fonte: saosepe-portais.govcloud.com.br/p
ronimtb/index.asp?acao=1&item=2

Quantidade: 8

Unidade: UN

UF: RS

CNPJ

RAZÃO SOCIAL DO FORNECEDOR

VALOR DA PROPOSTA FINAL

01.706.665/0001-88 MEDPLUS COMERCIO DE ARTIGOS MEDICOS LTDA

R\$ 16,00

* VENCEDOR *

Marca: Marca não informada

Fabricante: Fabricante não informado

Descrição: Descrição não informada

Relatório gerado no dia 25/05/2022 10:14:34 (IP: 45.169.8.139)

Código Validação: a>5%2fagJDDMtm%2fBD3O0eDghVambNKgfmU8Pllh3eq3dBuDMbJf%2f3xmOxgiYAT7jyLUc1knsMYuE%3d

<http://www.bancodeprecos.com.br/CertificadoAutenticidade?>

token=ap5%252fagJDDMtm%252fBD3O0eDghVambNKgfmU8Pllh3eq3dBuDMbJf%252f3xmOxgiYAT7jyLUc1knsMYuE%253d

29 / 187

CNPJ RAZÃO SOCIAL DO FORNECEDOR VALOR DA PROPOSTA FINAL

Estado: RS	Cidade: Santa Maria	Endereço: R TULLI, 1016	Nome de Contato: Ricardo dos Santos Medeiros	Telefone: (55) 3219-2087	Email: medplus@terra.com.br
------------	---------------------	-------------------------	--	--------------------------	-----------------------------

Fls. Nº 42
 Proc. Nº 056
 Rubrica W

LOTE 2: LOTE 02 - MATERIAL GRÁFICO PARA SECRETARIA DE SAÚDE - LOTE 02 - MATERIAL GRÁFICO PARA SECRETARIA DE SAÚDE (17 itens)



Quantidade	Descrição	Observação
200 Blocos	ATESTADO MEDICO 100X1 FT. 18-75G	

Preço (Compras Governamentais) 1: Mediana das Propostas Finais R\$ 12,47
 Inc. I Art. 5º da IN 65 de 7 de Julho de 2021

Órgão: PREFEITURA MUNICIPAL DE LAGOA REAL Data: 10/02/2022 08:30
 Objeto: REGISTRO DE PREÇOS, para eventual prestação de serviços de confecção de materiais gráficos e impressão digital para atender as demandas das diversas Secretarias e Setores do Município. Modalidade: Pregão Eletrônico
 SRP: SIM
 Identificação: NºPregão:22022 / UASG.983289
 Descrição: Elaboração de Arte - Gráfica - Atestado médico, bloco com 100 fls.papel off-set 75 gr m², formato 15x21 em 1x0 cor frente - bloco com 100 fl Lote/Item: 5/94
 Ata: Link Ata
 CatSer: 12904 - ELABORACAO DE ARTE - GRAFICA Fonte: www.comprasgovernamentais.gov.br
 Quantidade: 20
 Unidade: UNIDADE
 UF: BA

CNPJ RAZÃO SOCIAL DO FORNECEDOR VALOR DA PROPOSTA FINAL

22.857.324/0001-83 STOP GRAFICA E COMUNICACAO VISUAL LTDA R\$ 5,00

Marca: Marca não informada
 Fabricante: Fabricante não informado
 Descrição: Atestado médico, bloco com 100 fls.papel off-set 75 gr m², formato 15x21 em 1x0 cor frente - bloco com 100 fl
 Estado: BA Cidade: Ibirapitanga Endereço: PRAÇA VANDA LEMOS BARCELOS, SN Telefone: (73) 8126-0348 Email: marcospublico@hotmail.com

10.551.526/0001-95 SHEILA THIANI ATAIDE REIS LIMA R\$ 8,00
 * VENCEDOR *

Marca: Marca não informada
 Fabricante: Fabricante não informado
 Descrição: Atestado médico, bloco com 100 fls.papel off-set 75 gr m², formato 15x21 em 1x0 cor frente - bloco com 100 fl
 Estado: BA Cidade: Santa Maria da Vitória Endereço: RUA NILO PECANHA, 121 Telefone: (77) 3483-1539 Email: pereirasmv200@hotmail.com

23.286.142/0001-62 G.M.DE BARROS EIRELI R\$ 15,93

Marca: Marca não informada
 Fabricante: Fabricante não informado
 Descrição: Atestado médico, bloco com 100 fls.papel off-set 75 gr m², formato 15x21 em 1x0 cor frente - bloco com 100 fl
 Estado: DF Cidade: Brasília Endereço: O QNM 8 CONJUNTO P. S/N Telefone: (61) 3263-6540 Email: comercial@graficadd.com.br

12.959.463/0001-64 INFO DIRECT COMERCIAL LTDA R\$ 15,93

Marca: Marca não informada
 Fabricante: Fabricante não informado
 Descrição: Atestado médico, bloco com 100 fls.papel off-set 75 gr m², formato 15x21 em 1x0 cor frente - bloco com 100 fl
 Estado: MG Cidade: Ipatinga Endereço: R DOS CAETES, 55 Telefone: (31) 3222-2423 Email: contato.infodirect@gmail.com

Preço (Compras Governamentais) 2: Mediana das Propostas Finais

inc. I Art. 5º da IN 65 de 07 de Julho de 2021

Fls. Nº 43
 Proc. Nº 056
 Rubrica 10

R\$ 15,90

Órgão: PREFEITURA MUNICIPAL DE SÃO MIGUEL DO GUAMÁ
 Objeto: Registro de preços para futura e eventual contratação de empresa especializada em serviços gráficos objetivando atender as necessidades da PREFEITURA, SECRE. ARIAS E FUNDOS MUNICIPAIS DE SÃO MIGUEL DO GUAMÁ/PA.
 Descrição: Serviço gráfico - policromia - BLOCO DE ATESTADO MEDICO- NA COR BRANCA, BLOCO 100X1 VIA- FOLHAS NAS MEDIDAS 21X - EM BLOCO Especificação : Bloco de Atestado Médico- Na cor Branca, Bloco 100x1 via- Folhas nas medidas 21x15,3, Acabamento de Bloco 1º via em Offset 75g com 1x0, 100 Folhas
 CatSer: 17353 - SERVICOS GRAFICOS - POLICROMIA

Data: 14/09/2021 09:00
 Modalidade: Pregão Eletrônico
 SRP: SIM
 Identificação: NºPregão402021 / UASG.980551
 Lote/Item: /24
 Ata: LinkAta
 Adjudicação: 27/09/2021 17:31
 Homologação: 14/10/2021 15:25
 Fonte: www.comprasgovernamentais.gov.br
 Quantidade: 120
 Unidade: Unidade
 UF: PA

CNPJ RAZÃO SOCIAL DO FORNECEDOR VALOR DA PROPOSTA FINAL

38.211.297/0001-07 COMUNIQUE EIRELI R\$14,30

* VENCEDOR *

Marca: Marca não informada
 Fabricante: Fabricante não informado
 Descrição: BLOCO DE ATESTADO MEDICO- NA COR BRANCA, BLOCO 100X1 VIA- FOLHAS NAS MEDIDAS 21X - EM BLOCO Especificação : Bloco de Atestado Médico- Na cor Branca, Bloco 100x1 via- Folhas nas medidas 21x15,3, Acabamento de Bloco 1º via em Offset 75g com 1x0, 100 Folhas.

Estado: PA Cidade: São Miguel do Guamá Endereço: AVENIDA AMERICO LOPES, 2002 Telefone: (91) 9805-4836

09.181.312/0001-13 A VIEIRA SERVICOS R\$ 15,00

Marca: Marca não informada
 Fabricante: Fabricante não informado
 Descrição: BLOCO DE ATESTADO MEDICO Na cor Branca, Bloco 100x1 via - Folhas nas medidas 21x15,3, Acabamento de Bloco 1º via em Offset 75g com 1x0, 100 Folhas. Valor unitario: quinze reais. Valor total: mil e oitocentos reais.

Estado: RS Cidade: Porto Alegre Endereço: R DOM JOAO VI, 52 Telefone: (51) 3377-7884 / (51) 3061-6949 Email: fiscont-perfil@hotmail.com

13.913.414/0001-53 GRAFICA IMPRESSUS EIRELI R\$16,80

Marca: Marca não informada
 Fabricante: Fabricante não informado
 Descrição: BLOCO DE ATESTADO MEDICO- NA COR BRANCA, BLOCO 100X1 VIA- FOLHAS NAS MEDIDAS 21X - EM BLOCO Especificação : Bloco de Atestado Médico- Na cor Branca, Bloco 100x1 via- Folhas nas medidas 21x15,3, Acabamento de Bloco 1º via em Offset 75g com 1x0, 100 Folhas

Estado: PA Cidade: Ananindeua Endereço: R AZ DE OURO, BR 316, 35 Telefone: (91) 3347-8088 Email: impressusbel.pa@hotmail.com

08.724.657/0001-03 GRAFICA D R SILVA LTDA R\$ 18,00

Marca: Marca não informada
 Fabricante: Fabricante não informado
 Descrição: BLOCO DE ATESTADO MEDICO- NA COR BRANCA, BLOCO 100X1 VIA- FOLHAS NAS MEDIDAS 21X - EM BLOCO Especificação : Bloco de Atestado Médico- Na cor Branca, Bloco 100x1 via- Folhas nas medidas 21x15,3, Acabamento de Bloco 1º via em Offset 75g com 1x0, 100 Folhas

Estado: PA Cidade: Mãe do Rio Endereço: TR RUI BARBOSA, 326 Telefone: (91) 3444-1822

Preço (Compras Governamentais) 3: Mediana das Propostas Finais

inc. I Art. 5º da IN 65 de 07 de Julho de 2021

R\$ 14,32

Órgão: PREF. MUN. DE SANTA INES
 Objeto: Futura e eventual contratação de empresa especializada para prestação de serviços de impressos gráficos, para atender as necessidades das secretarias municipais de Santa Inês - MA.
 Descrição: Gráfico - impressos , plastificação , acabamento - ATESTADO MEDICO BLOCO COM 100 FOLHAS

Data: 07/05/2021 09:00
 Modalidade: Pregão Eletrônico
 SRP: SIM
 Identificação: NºPregão:172021 / UASG.980957
 Lote/Item: 4/103

Quantidade: 1.000

Unidade: Unidade

UF: MA

Fls. Nº 44
 Proc. Nº 056
 Rubrica 10

CNPJ RAZÃO SOCIAL DO FORNECEDOR VALOR DA PROPOSTA FINAL

17.459.160/0001-04 MASTER GRAFICA DIGITAL LTDA R\$ 11,52
 VENCEDOR

Marca: Marca não informada

Fabricante: Fabricante não informado

Descrição: ATESTADO MÉDICO BLC COM 100 FOLHAS

Estado:

Cidade:

Endereço:

Telefone:

Email:

MA

Santa Inês

TV NEWTON BELLO, 148

(98) 3653-1430

mastercontatos.st@gmail.com

12.957.040/0001-05 H M CASTRO EIRELI R\$ 13,44

Marca: Marca não informada

Fabricante: Fabricante não informado

Descrição: ATESTADO MÉDICO BLC COM 100 FOLHAS

Estado:

Cidade:

Endereço:

Telefone:

Email:

PI

Teresina

R DESEMBARGADOR FREITAS, 1471

(96) 9974-9658

graf.sacfrancisco@gmail.com

40.182.278/0001-41 CORPORATIVA COMERCIO E SERVICOS EIRELI R\$ 13,44

Marca: Marca não informada

Fabricante: Fabricante não informado

Descrição: ATESTADO MÉDICO BLC COM 100 FOLHAS

Estado:

Cidade:

Endereço:

Telefone:

MA

São Luís

RUA DO MACHADO, 57

(98) 8801-4828

33.351.133/0001-61 H N P P PONTES COMERCIO E NEGOCIOS EIRELI R\$ 13,63

Marca: Marca não informada

Fabricante: Fabricante não informado

Descrição: ATESTADO MÉDICO BLC COM 100 FOLHAS

Estado:

Cidade:

Endereço:

Telefone:

Email:

MA

São Luís

R MANOEL ANTONIO DE ALMEIDA, 3

(98) 8577-3440

hgrpontos@gmail.com

23.429.390/0001-15 LAÇO COMERCIO E SERVICOS EIRELI R\$ 15,00

Marca: Marca não informada

Fabricante: Fabricante não informado

Descrição: ATESTADO MÉDICO BLC COM 100 FOLHAS

Estado:

Cidade:

Endereço:

Telefone:

Email:

MA

Imperatriz

R BENEDITO LEITE, 441A

(99) 8403-4633

everton.lago@gmail.com

18.633.013/0001-63 VIEIRA & OLIVEIRA GRAFICA LTDA R\$ 19,20

Marca: Marca não informada

Fabricante: Fabricante não informado

Descrição: ATESTADO MÉDICO BLC COM 100 FOLHAS

Estado:

Cidade:

Endereço:

Telefone:

Email:

PI

Teresina

AV CAMPOS SALES, 1651

(86) 3305-0581

cpconta@hotmail.com

06.025.573/0001-56 FORT COM GRAFICA E EDITORA LTDA R\$ 19,20

Marca: Marca não informada

Fabricante: Fabricante não informado

Descrição: ATESTADO MÉDICO BLC COM 100 FOLHAS

Estado:

Cidade:

Endereço:

Nome de Contato:

Telefone:

Email:

MA

São Luís

R CASTRO ALVES, 510

Afrânio José Linhares e Silva

(98) 3222-7139

fortgraf2@yahoo.com.br

16.561.461/0001-73 TAVARES & TAVARES EMPREENDIMENTOS COMERCIAIS LTDA R\$ 19,20

Marca: Marca não informada

Fabricante: Fabricante não informado

Descrição: ATESTADO MÉDICO BLC COM 100 FOLHAS

Estado:

Cidade:

Endereço:

Telefone:

Email:

MG

Ube lândia

R DOS TROPICOS, 1059

(34) 3216-8070

zanata@tavaresetavares.com.br

Fls. Nº 415
 Proc. Nº 096
 Rubrica



Quantidade	Descrição	Observação
10.000 Unidades	CARTÃO DE VACINAÇÃO ADULTO PT 64 AP 180G F/V	

Preço (Compras Governamentais) 1: Mediana das Propostas Finais R\$ 0,98
 Inc. I Art. 5º da IN 65 de 07 de Julho de 2021

Órgão: GOVERNO DO ESTADO DE RONDONIA
 PREFEITURA MUNICIPAL DE BURITIS
 Objeto: Futura e eventual aquisição de materiais gráficos.
 Descrição: Ima permanente - CARTÃO DE VACINAÇÃO DA CRIANÇA. (MENINA). Tamanho 45x20 papel cartolina 180g, colorido, frente e verso, cor de fundo rosa. (A Arte será confeccionada pela empresa vencedora conforme modelo solicitado pela secretaria, encaminhado juntamente com a Ordem de Faturamento)
 CatMat: 21288 - IMA PERMANENTE, IMA PERMANENTE

Data: 22/09/2021 10:00
 Modalidade: Pregão Eletrônico
 SRP: NÃO
 Identificação: NºPregão:1662021 / UASG:452286
 Lote/Item: /41
 Ata: Link Ata
 Adjudicação: 22/03/2022 09:22
 Homologação: 22/03/2022 09:23
 Fonte: www.comprasgovernamentais.gov.br
 Quantidade: 2.000
 Unidade: Unidade
 UF: RO

CNPJ RAZÃO SOCIAL DO FORNECEDOR VALOR DA PROPOSTA FINAL

39.488.793/0001-75 P. G. B. SOUZA - EIRELI R\$ 0,50
 * VENCEDOR *

Marca: PG SERVIÇO
 Fabricante: PG SERVIÇO
 Modelo: PG SERVIÇO
 Descrição: CARTÃO DE VACINAÇÃO DA CRIANÇA. (MENINA). Tamanho 45x20, papel cartolina 180g, colorido, frente e verso, cor de fundo rosa. (A Arte será confeccionada pela empresa vencedora conforme modelo solicitado pela secretaria, encaminhado juntamente com a Ordem de Faturamento).
 Estado: AC Cidade: Bujari Endereço: RUA JOSE PEREIRA GURGEL, 370 Telefone: (68) 9989-7472 Email: gersonfacilty@gmail.com

15.539.260/0001-07 GRAFICA PORTO LTDA R\$ 0,65

Marca: GP
 Fabricante: GRAFICA PORTO LTDA
 Modelo: CONFORME EDITAL
 Descrição: CARTÃO DE VACINAÇÃO DA CRIANÇA. (MENINA). Tamanho 45x20, papel cartolina 180g, colorido, frente e verso, cor de fundo rosa. (A Arte será confeccionada pela empresa vencedora conforme modelo solicitado pela secretaria, encaminhado juntamente com a Ordem de Faturamento).
 Estado: RO Cidade: Porto Velho Endereço: R CLOVIS MACHADO, 3171 Nome de Contato: Raimundo Santos Baireto Telefone: (69) 3216-5313

05.501.123/0001-20 GRAFICA OPCAO LTDA R\$ 0,65

Marca: SERVIÇO
 Fabricante: SERVIÇO
 Modelo: SERVIÇO
 Descrição: CARTÃO DE VACINAÇÃO DA CRIANÇA. (MENINA). Tamanho 45x20, papel cartolina 180g, colorido, frente e verso, cor de fundo rosa. (A Arte será confeccionada pela empresa vencedora conforme modelo solicitado pela secretaria, encaminhado juntamente com a Ordem de Faturamento).
 Estado: RO Cidade: Jaru Endereço: AV TIRADENTES, 2302 Telefone: (69) 3521-2100 Email: atoscontab@hotmail.com

26.427.897/0001-28 GM EXPRESS EIRELI R\$ 0,75

Marca: PRÓPRIA
 Fabricante: PRÓPRIO
 Modelo: PRÓPRIO
 Descrição: CARTÃO DE VACINAÇÃO DA CRIANÇA. (MENINA). Tamanho 45x20, papel cartolina 180g, colorido, frente e verso, cor de fundo rosa. (A Arte será confeccionada pela empresa vencedora conforme modelo solicitado pela secretaria, encaminhado juntamente com a Ordem de Faturamento).
 Estado: RO Cidade: Jaru Endereço: RUA CEARA, 3279 Nome de Contato: ADVANO Telefone: (69) 3521-2050 Email: gmmodernaexpress@hotmail.com



05.155.992/0001-40 RONDIFORMS EDITORA E GRAFICA EIRELI

 Fl. Nº 46
 Proc. Nº 050
 Rubrica 10

R\$ 0,98

Marca: rf

Fabricante: rondiforms editora e grafica eireli epp

Modelo: CARTAO VAC.

Descrição: CARTÃO DE VACINAÇÃO DA CRIANÇA. (MENINA). Tamanho 45x20, papel cartolina 180g, colorido, frente e verso, cor de fundo rosa. (A Arte será confeccionada pela empresa vencedora conforme modelo solicitado pela secretaria, encaminhado juntamente com a Ordem de Faturamento).

Estado:	Cidade:	Endereço:	Telefone:	Email:
RO	Porto Velho	AV PINHEIRO MACHADO, 2113	(69) 3224-5510	legalizacao@atuaifmc.com.br

12.959.463/0001-64 INFO DIRECT COMERCIAL LTDA

R\$ 1,15

Marca: ID

Fabricante: ID

Modelo: ID

Descrição: CARTÃO DE VACINAÇÃO DA CRIANÇA. (MENINA). Tamanho 45x20, papel cartolina 180g, colorido, frente e verso, cor de fundo rosa. (A Arte será confeccionada pela empresa vencedora conforme modelo solicitado pela secretaria, encaminhado juntamente com a Ordem de Faturamento).

Estado:	Cidade:	Endereço:	Telefone:	Email:
MG	Ipatinga	R DOS CAETES, 55	(31) 3222-2423	contato.infodirect@gmail.com

01.805.545/0001-38 CIPRIANI & CIPRIANI LTDA

R\$ 1,15

Marca: CIPRIANI & CIPRIANI

Fabricante: CIPRIANI & CIPRIANI

Modelo: CIPRIANI & CIPRIANI

Descrição: CARTÃO DE VACINAÇÃO DA CRIANÇA. (MENINA). Tamanho 45x20, papel cartolina 180g, colorido, frente e verso, cor de fundo rosa. (A Arte será confeccionada pela empresa vencedora conforme modelo solicitado pela secretaria, encaminhado juntamente com a Ordem de Faturamento).

Estado:	Cidade:	Endereço:	Nome de Contato:	Telefone:	Email:
AC	Rio Branco	AV ANTONIO DA ROCHA VIANA, 2.020	DIRCEU	(68) 3224-8888	nossagrafica2020@hotmail.com

63.750.350/0001-95 HOMEL INDUSTRIA GRAFICA E COMERCIO DE BRINDES EIRELI

R\$ 1,15

Marca: AV

Fabricante: AV

Modelo: AV

Descrição: CARTÃO DE VACINAÇÃO DA CRIANÇA. (MENINA). Tamanho 45x20, papel cartolina 180g, colorido, frente e verso, cor de fundo rosa. (A Arte será confeccionada pela empresa vencedora conforme modelo solicitado pela secretaria, encaminhado juntamente com a Ordem de Faturamento).

Estado:	Cidade:	Endereço:	Nome de Contato:	Telefone:	Email:
RO	Porto Velho	AV JATUARANA, 5384	NEI ANTONIO	(69) 2141-7392	portoricocontabilidade@gmail.com

42.545.989/0001-69 GRAFICA PLANET COMERCIO E IMPRESSAO LTDA

R\$ 1,24

Marca: chambrit

Fabricante: chamb.l

Modelo: chambrit

Descrição: CARTÃO DE VACINAÇÃO DA CRIANÇA. (MENINA). Tamanho 45x20, papel cartolina 180g, colorido, frente e verso, cor de fundo rosa. (A Arte será confeccionada pela empresa vencedora conforme modelo solicitado pela secretaria, encaminhado juntamente com a Ordem de Faturamento).

Estado:	Cidade:	Endereço:	Telefone:	Email:
RS	Gravataí	R AGUA TURQUESA (LOT IBIZA), 135	(51) 9909-0107	rozelaine@planetgraf.com.br

Preço (Outros Entes Públicos) 1: Mediana das Propostas Finais

R\$ 1,01

Inc. II Art. 5º da IN 65 de 07 de Julho de 2021

Órgão: Prefeitura Municipal de Nioaque/MS

Data: 04/02/2022 00:00

Objeto: REGISTRO DE PREÇOS PARA CONTRATAÇÃO DE EMPRESA ESPECIALIZADA EM PRESTAÇÃO DE SERVIÇOS GRÁFICOS EM GERAL, COM FORNECIMENTO DE MATERIAL, OBJETIVANDO ATENDER TODAS SECRETARIAS E ORGÃOS DA PREFEITURA MUNICIPAL DE NIOAQUE - MS, PELO PERÍODO DE 12 MESES, EM CONFORMIDADE COM AS DISCIPLINAS DO PRESENTE EDITAL E SEUS RESPECTIVOS ANEXOS.

Modalidade: Pregão

SRP: SIM

Identificação: 1140

Lote/Item: 1/36

Ata: N/A

Descrição: CONFECÇÃO DE CARTÃO DE VACINA ANIMAL 15,5CM DE LARGURA X 11CM DE ALTURA. IMPRESSO EM PAPEL SULFITE 180GR BRANCO, FRENTE E VERSO COLORIDO. - CONFECÇÃO DE CARTÃO DE VACINA ANIMAL 15,5CM DE LARGURA X 11CM DE ALTURA. IMPRESSO EM PAPEL SULFITE 180GR BRANCO, FRENTE E VERSO, COLORIDO

Fonte: web.qualitysystemas.com.br/processos_licitatorios/prefeitura_municipal_de_nioaque

Quantidade: 5.000

UF: MS

08.433.376/0001-00	L. F. DE SOUZA EIRELI				RS 1,00
* VENCEDOR *					
Marca: Marca não informada					
Fabricante: Fabricante não informado					
Descrição: Descrição não informada					
Estado:	Cidade:	Endereço:	Telefone:	Email:	
MS	Campo Grande	R XAVIER DE TOLEDO, 466	(67) 3386-6028	graficascanners@gmail.com	

Fs. Nº 47
 Proc. Nº 026
 Rubrica W

26.831.495/0001-94	ORIENTE GRAFICA E EDITORA LTDA				RS 1,01
Marca: Marca não informada					
Fabricante: Fabricante não informado					
Descrição: Descrição não informada					
Estado:	Cidade:	Endereço:	Telefone:	Email:	
MS	Campo Grande	AVENIDA TIRADENTES, 1922			

00.287.365/0001-49	DORIS E R DE ABDULHAD				RS 1,01
Marca: Marca não informada					
Fabricante: Fabricante não informado					
Descrição: Descrição não informada					
Estado:	Cidade:	Endereço:	Telefone:	Email:	
MS	Ponta Porã	AVENIDA MARECHAL FLORIANO, 157	(67) 3431-4174 / (67) 3431-1505	douracontabil@terra.com.br	

07.301.273/0001-15	PRINTCOM SISTEMA DE IMPRESSAO LTDA				RS 1,01
Marca: Marca não informada					
Fabricante: Fabricante não informado					
Descrição: Descrição não informada					
Estado:	Cidade:	Endereço:	Telefone:	Email:	
MS	Campo Grande	AV MATO GROSSO, 3895			

00.758.020/0001-26	COM GRAF GRAFICA E EDITORA LTDA				RS 1,01
Marca: Marca não informada					
Fabricante: Fabricante não informado					
Descrição: Descrição não informada					
Estado:	Cidade:	Endereço:	Nome de Contato:	Telefone:	Email:
MS	Campo Grande	R BRILHANTE, 3102	MAURIENE	(67) 3386-6108	comgrafms@hotmail.com

02.001.655/0001-00	REZENDE & DINIZ NETO LTDA				RS 1,01
Marca: Marca não informada					
Fabricante: Fabricante não informado					
Descrição: Descrição não informada					
Estado:	Cidade:	Endereço:	Nome de Contato:	Telefone:	Email:
MS	Campo Grande	R QUATORZE DE JULHO, 4516	Italo Diniz	(67) 3356-1000	graficaespaco@graficaespaco.com.br

20.638.681/0001-25	ALVARO PEREIRA FILHO EIRELI				RS 1,02
Marca: Marca não informada					
Fabricante: Fabricante não informado					
Descrição: Descrição não informada					
Estado:	Cidade:	Endereço:	Telefone:	Email:	
MS	Jardim	RUA 07 DE SETEMBRO, 1435	(67) 3251-2000	tribunapopularnews@gmail.com	

Preço (Outros Entes Públicos) 2: Mediana das Propostas Finais

RS 1,14

Inc. II Art. 5º da IN 65 de 07 de Julho de 2021

Órgão:	FUNDO MUNICIPAL DE SAÚDE DE BARRA DOS COQUEIROS/SE	Data:	11/06/2021 08:30
Objeto:	Registro de Preços para futura e eventual contratação de empresa para a confecção de impressão gráfica visando atender as ações desenvolvidas pelo Fundo Municipal de Saúde de Barra dos Coqueiros, de acordo com o Decreto Municipal n. 371/2019.	Modalidade:	PREGÃO ELETRÔNICO
		SRP:	SIM
		Identificação:	23995
		Lote/Item:	14/14
		Ata:	Link Ata
		Fonte:	licitanet.com.br
		Quantidade:	4.000

CNPJ	RAZÃO SOCIAL DO FORNECEDOR	VALOR DA PROPOSTA FINAL
20.710.965/0001-85	MAESPLI GRAFICA EIRELI	R\$ 0,22
VENCEDOR		
Marca: SERVIÇO Fabricante: Fabricante não informado Modelo: SERVIÇO Descrição: Descrição não informada		
Estado: SE	Cidade: Aracaju	Endereço: RUA LARANJEIRAS, 767
		Telefone: (79) 9997-4479
		Email: maespli@yahoo.com.br
18.658.386/0001-99	MARIA L. CAMINHA DA SILVA	R\$ 0,30
Marca: SERVIÇO Fabricante: Fabricante não informado Modelo: SERVIÇO Descrição: Descrição não informada		
Estado: PE	Cidade: Cabo de Santo Agostinho	Endereço: R JABOATAO DOS GUARARAPES, 322
		Telefone: (81) 3521-1054
12.236.371/0001-56	L & R COMUNICACAO MARKETING E SERVICOS LTDA	R\$ 0,48
Marca: SERVIÇO Fabricante: Fabricante não informado Modelo: SERVIÇO Descrição: Descrição não informada		
Estado: SE	Cidade: Aquidabã	Endereço: EST DO ARRÓDIADOR, 99
		Telefone: (79) 9952-1597 / (79) 9952-1537
12.896.575/0001-13	DAVID LIMA DOS SANTOS 01149728507	R\$ 0,99
Marca: SERVIÇO Fabricante: Fabricante não informado Modelo: SERVIÇO Descrição: Descrição não informada		
Endereço:		
09.181.312/0001-13	A VIEIRA SERVICOS	R\$ 1,10
Marca: SERVIÇO Fabricante: Fabricante não informado Modelo: SERVIÇO Descrição: Descrição não informada		
Estado: RS	Cidade: Porto Alegre	Endereço: R DOM JOAO VI, 52
		Telefone: (51) 3377-7884 / (51) 3061-5949
		Email: fiscocont-perfil@hotmail.com
24.484.897/0001-34	WLS SERVICOS E COMERCIO LTDA	R\$ 1,18
Marca: SERVIÇO Fabricante: Fabricante não informado Modelo: SERVIÇO Descrição: Descrição não informada		
Estado: SE	Cidade: Tobias Barreto	Endereço: RUA LEANDRO MACIEL, 317
		Telefone: (79) 9946-1632
		Email: chumborodrigues@gmail.com
40.697.451/0001-44	JOSE FERREIRA DAS VIRGENS 51743515553	R\$ 1,18
Marca: SERVIÇO Fabricante: Fabricante não informado Modelo: SERVIÇO Descrição: Descrição não informada		
Estado: SE	Cidade: Aracaju	Endereço: RUA BAHIA, 1300
		Telefone: (79) 3013-1410
		Email: fergraf.grafica@gmail.com
36.157.965/0001-30	FOLHA COMERCIO E SERVICO EIRELI	R\$ 1,18
Marca: SERVIÇO Fabricante: Fabricante não informado Modelo: SERVIÇO Descrição: Descrição não informada		

Fls. Nº 48
 Proc. Nº 056
 Rubrica

CNPJ RAZÃO SOCIAL DO FORNECEDOR VALOR DA PROPOSTA FINAL

Estado: Cidade: Endereço: Telefone: Email:
SE Aracaju RUA TEREZA CRISTINA ALMEIDA SANTANA, 11 (79) 9685-1312 folhacomercio@outlook.com

34.563.100/0001-48 ZRS COMERCIO E SERVICOS EIRELI R\$ 1,18

Marca: SERVIÇO
Fabricante: Fabricante não informado
Modelo: SERVIÇO
Descrição: Descrição não informada

Fls. Nº 49
Proc. Nº 056
Rubrica 10

Estado: Cidade: Endereço: Telefone: Email:
SE Aracaju R RIO GRANDE DO SUL, 571 (79) 8864-3225 dominiocontabilidade_aju@hotmail.com

07.551.551/0001-92 VILMA MARIA RAMOS R\$ 1,18

Marca: SERVIÇO
Fabricante: Fabricante não informado
Modelo: SERVIÇO
Descrição: Descrição não informada

Estado: Cidade: Endereço: Telefone:
SE São Cristóvão R 74 CONJUNTO EDUARDO GOMES, 59 (79) 3245-3759



Quantidade	Descrição	Observação
500 Blocos	ENCAMINHAMENTO FORM. 18	

Preço (Compras Governamentais) 1: Mediana das Propostas Finais R\$ 15,00

Inc. 1 Art. 5º da IN 65 de 07 de Julho de 2021

Órgão: PREFEITURA MUNICIPAL DE LAGOA REAL Data: 22/12/2021 14:00
Objeto: REGISTRO DE PREÇOS, para eventual prestação de serviços de confecção de materiais gráficos e impressão digital para atender as demandas das diversas Secretarias e Setores do Município. Modalidade: Pregão Eletrônico
SRP: SIM
Identificação: NºPregão.322021 / UASG 983289
Descrição: Elaboração de Arte - Gráfica - Blocos para encaminhamento tamanho 15X20 cm colorido em papel copiativo duas vias. Lote/Item: 3/39
Ata: Link.Ata
CatSer: 12904 - ELABORACAO DE ARTE - GRAFICA Fonte: www.comprasgovernamentais.gov.br
Quantidade: 100
Unidade: UNIDADE
UF: BA

CNPJ RAZÃO SOCIAL DO FORNECEDOR VALOR DA PROPOSTA FINAL

22.857.324/0001-83 STOP GRAFICA E COMUNICACAO VISUAL LTDA R\$ 14,00

Marca: Marca não informada
Fabricante: Fabricante não informado
Descrição: Blocos para encaminhamento tamanho 15X20 cm colorido em papel copiativo duas vias

Estado: Cidade: Endereço: Telefone: Email:
BA Ibirapitanga PRACA VANDA LEMOS BARCELOS, SN (79) 8186-0848 marcosmpublico@hotmail.com

10.651.526/0001-95 SHEILA THIANI ATAIDE REIS LIMA R\$ 15,00

* VENCEDOR *

Marca: Marca não informada
Fabricante: Fabricante não informado
Descrição: Blocos para encaminhamento tamanho 15X20 cm colorido em papel copiativo duas vias.

Estado: Cidade: Endereço: Telefone: Email:
BA Santa Maria da Vitória RUA NILO PECANHA, 121 (77) 3483-1539 pereirasmv200@hotmail.com



CNPJ

RAZÃO SOCIAL DO FORNECEDOR

VALOR DA PROPOSTA FINAL

63.251.094/0001-91 ARTES GRAFICAS E EDITORA DO NORDESTE LTDA

R\$ 19,00

Marca: Marca não informada

Fabricante: Fabricante não informado

Descrição: Blocos para encaminhamento tamanho 15X20 cm colorido em papel copiativo duas vias.

Estado:	Cidade:	Endereço:	Nome de Contato:	Telefone:	Email:
BA	Salvador	R STELLA MARIS, 7	Henrique	(71) 3377-6520	artesgraficaseditora@hotmail.com

Fl. Nº 50
Proc. Nº 296
Rubrica 10

Preço (Compras Governamentais) 2: Mediana das Propostas Finais

R\$ 16,00

Inc. I Art. 5º da IN 05 de 07 de Julho de 2021

Órgão: MINISTERIO DA DEFESA	Data: 29/10/2021 10:10
Comando da Aeronautica	Modalidade: Pregão Eletrônico
Base Aérea de Fortaleza	SRP: SIM
Objeto: Contratação de empresa especializada na prestação de serviços gráficos, para atender a demanda do Esquadrão de Saúde de Fortaleza/ES-FZ.	Identificação: NºPregão:242021 / UASG.120014
Descrição: Gráfico - impressos , plastificação , acabamento - BLOCOS DE 100 FOLHAS DO IMPRESSO FORMULÁRIO DE SOLICITAÇÃO DE ENCAMINHAMENTO À REDE COMPLEMENTAR DO SISAUC , PAPEL AP 18K, FRENTE E VERSO, COR BRANCA COM LETRAS E DETALHES NA COR PRETA, COM AS SEGUINTE MEDIDAS: 29 CM X 21 CM, CONFORME MODELO EM ANEXO.	Lote/Item: /14
CatSer: 18422 - GRAFICO - IMPRESSOS / PLASTIFICACAO / ACABAMENTO	Ata: Link.Ata
	Adjudicação: 08/11/2021 13:23
	Homologação: 09/03/2022 17:02
	Fonte: www.comprasgovernamentais.gov.br
	Quantidade: 15
	Unidade: Unidade
	UF: CE

CNPJ

RAZÃO SOCIAL DO FORNECEDOR

VALOR DA PROPOSTA FINAL

11.786.715/0001-38 SOLUCAO GRAFICA EMBALAGENS EIRELI

R\$ 7,35

VENCEDOR

Marca: Marca não informada

Fabricante: Fabricante não informado

Descrição: BLOCOS DE 100 FOLHAS DO IMPRESSO FORMULÁRIO DE SOLICITAÇÃO DE ENCAMINHAMENTO À REDE COMPLEMENTAR DO SISAUC , PAPEL AP 18K, FRENTE E VERSO, COR BRANCA COM LETRAS E DETALHES NA COR PRETA, COM AS SEGUINTE MEDIDAS: 29 CM X 21 CM, CONFORME MODELO EM ANEXO.

Estado:	Cidade:	Endereço:	Telefone:	Email:
CE	Fortaleza	R LIVREIRO LUIS MAIA, 25	(85) 3347-0972 / (85) 3332-9389	solucaografica2020@gmail.com

03.930.566/0001-00 ODIMILSON ALVES PEREIRA

R\$ 8,90

Marca: Marca não informada

Fabricante: Fabricante não informado

Descrição: BLOCOS DE 100 FOLHAS DO IMPRESSO FORMULÁRIO DE SOLICITAÇÃO DE ENCAMINHAMENTO À REDE COMPLEMENTAR DO SISAUC , PAPEL AP 18K, FRENTE E VERSO, COR BRANCA COM LETRAS E DETALHES NA COR PRETA, COM AS SEGUINTE MEDIDAS: 29 CM X 21 CM, CONFORME MODELO EM ANEXO.

Estado:	Cidade:	Endereço:	Nome de Contato:	Telefone:	Email:
PI	Teresina	R BARROSO, 908	Odilson Alves Pereira	(86) 3222-2005	odimilson@uol.com.br

14.527.310/0001-73 PERFEITA GRAFICA E EDITORA LTDA

R\$ 9,00

Marca: Marca não informada

Fabricante: Fabricante não informado

Descrição: BLOCOS DE 100 FOLHAS DO IMPRESSO FORMULÁRIO DE SOLICITAÇÃO DE ENCAMINHAMENTO À REDE COMPLEMENTAR DO SISAUC , PAPEL AP 18K, FRENTE E VERSO, COR BRANCA COM LETRAS E DETALHES NA COR PRETA, COM AS SEGUINTE MEDIDAS: 29 CM X 21 CM, CONFORME MODELO EM ANEXO. -Declaramos, ainda, que nos preços contidos na proposta inicial apresentada e naqueles que, porventura, vierem a ser ofertados por meio de lances verbais estão incluídos todos os custos e despesas, tais como: impostos, taxas, fretes e outros custos inerentes a esta possível contratação e ainda que os preços praticados nesta proposta de preços estão de acordo com os preços praticados no mercado atual, ciente das penalidades caso estejam inexequíveis ou superatizados. -Microempresa. -Marca: Própria. -Validade da proposta: 60 dias.

Estado:	Cidade:	Endereço:	Nome de Contato:	Telefone:	Email:
CE	Fortaleza	R EPAMINONDAS FROTA, 400	HELTON	(85) 3879-3100	perfeitagraf@gmail.com

34.966.838/0001-56 F. G. COM. DE EQUIPAMENTOS E SERVICOS LTDA.

R\$ 16,00

Marca: Marca não informada

Fabricante: Fabricante não informado

Descrição: BLOCOS DE 100 FOLHAS DO IMPRESSO FORMULÁRIO DE SOLICITAÇÃO DE ENCAMINHAMENTO À REDE COMPLEMENTAR DO SISAUC , PAPEL AP 18K, FRENTE E VERSO, COR BRANCA COM LETRAS E DETALHES NA COR PRETA, COM AS SEGUINTE MEDIDAS: 29 CM X 21 CM, CONFORME MODELO EM ANEXO.

Relatório gerado no dia 25/05/2022 10:14:34 (IP: 45.169.8.139)

Código Validação: ap5%2fagJDDMtm%2fBD3O0eDghVambNKgfm8Pllh3eq3dBuDMbJl%2f3xmOxgiYAT7jyLUc1knsMYuE%3d

http://www.bancodeprecos.com.br/CertificadoAutenticidade?

token=ap5%252fagJDDMtm%252fBD3O0eDghVambNKgfm8Pllh3eq3dBuDMbJl%252f3xmOxgiYAT7jyLUc1knsMYuE%253d

38 / 177

CNPJ RAZÃO SOCIAL DO FORNECEDOR VALOR DA PROPOSTA FINAL

Estado: Cidade: Endereço: Nome de Contato: Telefone: Email:
 PI Teresina RUA 24 DE JANEIRO, 137 Lilian (86) 3221-0014 fgpapelcopias@uol.com.br

19.751.273/0001-04 CSS EDITORA GRAFICA - EIRELI R\$ 16,63
 Marca: Marca não informada
 Fabricante: Fabricante não informado
 Descrição: CONFORME EDITAL

Fl. Nº 21
 Proc. Nº 056
 Rubrica 10

Estado: Cidade: Endereço: Telefone:
 DF Brasília ST SIG CONJUNTO E LOTE, 10 (61) 3036-1793

09.181.312/0001-13 A VIEIRA SERVICOS R\$ 16,63
 Marca: Marca não informada
 Fabricante: Fabricante não informado
 Descrição: BLOCOS DE 100 FOLHAS DO IMPRESSO FORMULÁRIO DE SOLICITAÇÃO DE ENCAMINHAMENTO À REDE COMPLEMENTAR DO SISAUC, PAPEL AP 18K, FRENTE E VERSO, COR BRANCA COM LETRAS E DETALHES NA COR PRETA, COM AS SEGUINTE MEDIDAS 29 cm x 21 cm, CONFORME MODELO EM ANEXO.

Estado: Cidade: Endereço: Telefone: Email:
 RS Porto Alegre R DOM JOAO VI, 52 (51) 3377-7884 / (51) 3061-5949 fiscont-perfil@hotmail.com

12.959.463/0001-64 INFO DIRECT COMERCIAL LTDA R\$ 16,63
 Marca: Marca não informada
 Fabricante: Fabricante não informado
 Descrição: BLOCOS DE 100 FOLHAS DO IMPRESSO FORMULARIO DE SOLICITAÇÃO DE ENCAMINHAMENTO À REDE COMPLEMENTAR DO SISAUC, PAPEL A P 18K, FRENTE E VERSO, COR BRANCA COM LETRAS E DETALHES NA COR PRETA, COM AS SEGUINTE MEDIDAS 29 CM X 21 CM.

Estado: Cidade: Endereço: Telefone: Email:
 MG Ipatinga R DOS CAETES, 55 (31) 3822-2483 contato.infodirect@gmail.com

Preço (Compras Governamentais) 3: Mediana das Propostas Finais R\$ 15,50

Inc. I Art. 5º da IN 65 de 07 de Julho de 2021

Órgão: PREFEITURA MUNICIPAL DE CONTENDAS DO SINCORÁ/BA Data: 04/08/2021 09:00
 Objeto: Registro de Preços para futura e eventual contratação de empresa especializada em serviços gráficos e confecção de materiais gráficos diversos, em atendimento a todas as secretarias deste município de Contendas do Sincorá.. Modalidade: Pregão Eletrônico
 Descrição: Gráfico - formulários planos - Boletim de encaminhamento (BLOCOS COM 100) Identificação: N°Pregão 272021 / UASG 983475
 CatSer: 3735 - GRAFICO - FORMULARIOS PLANOS Lote/Item: 3/40
 Ata: Link Ata
 Fonte: www.comprasgovernamentais.gov.br
 Quantidade: 5
 Unidade: Unidade
 UF: BA

CNPJ RAZÃO SOCIAL DO FORNECEDOR VALOR DA PROPOSTA FINAL

36.788.205/0001-20 GRAFICA E EDITORA LUAR EIRELI R\$ 15,40
 Marca: Marca não informada
 Fabricante: Fabricante não informado
 Descrição: Boletim de encaminhamento (BLOCOS COM 100)

Estado: Cidade: Endereço: Telefone: Email:
 MS Dourados R MOZART CALHEIROS, 856 (67) 3425-1881 graficaluar@gmail.com

03.832.407/0001-73 GRAFICA, EDITORA E PAPELARIA GLOBO DE CAETITE LTDA R\$ 15,50
 Marca: Marca não informada
 Fabricante: Fabricante não informado
 Descrição: Boletim de encaminhamento (BLOCOS COM 100) Marca: Gráfica Globo

Estado: Cidade: Endereço: Telefone: Email:
 BA Caetite R PALESTINA, 71 (77) 3454-1414 / (77) 9993-8981 grafica.g@hotmail.com

21.726.291/0001-70 LUAN FERREIRA DOS SANTOS R\$ 16,67
 * VENCEDOR *



CNPJ

RAZÃO SOCIAL DO FORNECEDOR

VALOR DA PROPOSTA FINAL

Marca: Marca não informada
 Fabricante: Fabricante não informado
 Descrição: Boletim de encaminhamento (BLOCOS COM 100)

Fl. Nº 52
 Proc. Nº 036
 Rubrica 10

Estado: Cidade: Endereço:
 BA Brumado R OFLAVIO SILVEIRA TORRES, 86

Telefone:
 (77) 9933-0888

Email:
 graficaeciabrumado@hotmail.com

Quantidade	Descrição	Observação
200 Blocos	FICHA DE ATENDIMENTO DOMICILIAR 100X1 FT. 9 AP 75G	

Preço (Compras Governamentais) 1: Mediana das Propostas Finais

R\$ 20,39

Inc. 1 Art. 5º da IN 65 de 07 de Julho de 2021

Órgão: PREFEITURA MUNICIPAL DE OBIDOS Data: 21/09/2021 09:00
 Objeto: Contratação de empresa para o fornecimento de materiais gráficos e impressos diversos, em atendimento às demandas das Secretarias e Fundos Municipais vincula los da Prefeitura de Obidos/PA. Modalidade: Pregão Eletrônico
 SRP: NÃO
 Descrição: Gráfico - confecção selo , convite , impressos , certificadoenvelope - FICHA DE INVESTIGAÇÃO DE ATENDIMENTO ANTIRRÁBICO- FRENTE E VERSO- BLOCO COM 100 FOLHAS PAPEL 75G FORMATO A4. Identificação: NºPregão.172021 / UASG.980501
 Lote/Item: /150
 Ata: Link Ata
 CatSer: 18724 - GRAFICO - CONFECCAO SELO / CONVITE / IMPRESSOS / CERTIFICADOENVELOPE Adjudicação: 04/10/2021 09:16
 Homologação: 08/10/2021 12:13
 Fonte: www.comprasgovernamentais.gov.br
 Quantidade: 9
 Unidade: Unidade
 UF: PA

CNPJ

RAZÃO SOCIAL DO FORNECEDOR

VALOR DA PROPOSTA FINAL

22.823.245/0001-51 MARIA O. S. E SILVA
 VENCEDOR

R\$ 19,99

Marca: Marca não informada
 Fabricante: Fabricante não informado
 Descrição: FICHA DE INVESTIGAÇÃO DE ATENDIMENTO ANTIRRÁBICO- FRENTE E VERSO- BLOCO COM 100 FOLHAS PAPEL 75G FORMATO A4.

Estado: Cidade: Endereço:
 PA Jurut. RUA DA SAUDADE, 118

Telefone:
 (93) 9160-3088 / (93) 3536-1897

07.213.018/0001-10 DENILSON NUNES FIGUEIRA

R\$ 20,00

Marca: Marca não informada
 Fabricante: Fabricante não informado
 Descrição: FICHA DE INVESTIGAÇÃO DE ATENDIMENTO ANTIRRÁBICO- FRENTE E VERSO- BLOCO COM 100 FOLHAS PAPEL 75G FORMATO A4.

Estado: Cidade: Endereço:
 PA Obidos R JUSTO CHERMONT, SN

Telefone:
 (93) 3547-1883

13.913.414/0001-53 GRAFICA IMPRESSUS EIRELI

R\$ 20,79

Marca: Marca não informada
 Fabricante: Fabricante não informado
 Descrição: FICHA DE INVESTIGAÇÃO DE ATENDIMENTO ANTIRRÁBICO- FRENTE E VERSO- BLOCO COM 100 FOLHAS PAPEL 75G FORMATO A4.

Estado: Cidade: Endereço:
 PA Ananindeua R AZ DE OURO, BR 316, 36

Telefone: Email:
 (91) 3347-8088 impressusbel.pa@hotmail.com

33.482.008/0001-90 C A INFORMATICA LTDA

R\$ 20,80

CNPJ

RAZÃO SOCIAL DO FORNECEDOR

VALOR DA PROPOSTA FINAL

Marca: Marca não informada

Fabricante: Fabricante não informado

Descrição: Descrição: FICHA DE INVESTIGAÇÃO DE ATENDIMENTO ANTIRRÁBICO- FRENTE E VERSO- BLOCO COM 100 FOLHAS PAPEL 75G FORMATO A4.

Estado:

Cidade:

Endereço:

Telefone:

Email:

PA

Parauapebas

AV DOS IPES, SN

(94) 8106-0224

contato@informaticaipe.com.br

Fls. Nº 53
 Proc. Nº 056
 Rubrica

Preço (Compras Governamentais) 2: Mediana das Propostas Finais

R\$ 29,00

Inc I Art. 5º da IN 35 de 07 de Julho de 2021

Órgão: PREFEITURA MUNICIPAL DE SANTA BARBARA DO PARA
 Objeto: Registro de preços para futura e eventual contratação de empresa especializada em serviços gráficos objetivando atender as necessidades da prefeitura, secretarias e fundos municipais de Santa Bárbara do Para/PA
 Descrição: Serviço gráfico - policromia - FICHA FAST TRACK ATENDIMENTO COVID-19 MÉDICO - EM BLOCO IMPRESSÃO PRETO E BRANCO, TAM 21X30 FM PAPEL APERGAMINHADO 75 GRAMAS FRENTE E VERSO, BLOCO COM 100 FOLHAS
 CatSer: 17353 - SERVIÇOS GRAFICOS - POLICROMIA

Data: 30/07/2021 09:00
 Modalidade: Pregão Eletrônico
 SRP: SIM
 Identificação: NºPregão 252021 / UASG 980369
 Lote/Item: /155
 Ata: Link Ata
 Adjudicação: 20/08/2021 16:05
 Homologação: 23/09/2021 15:48
 Fonte: www.comprasgovernamentais.gov.br
 Quantidade: 10
 Unidade: Unidade
 UF: PA

CNPJ

RAZÃO SOCIAL DO FORNECEDOR

VALOR DA PROPOSTA FINAL

01.939.261/0001-34

M J GARRIDO & CIA LTDA

R\$ 13,90

* VENCEDOR *

Marca: Marca não informada

Fabricante: Fabricante não informado

Descrição: FICHA FAST TRACK ATENDIMENTO COVID-19 MÉDICO - EM BLOCO IMPRESSÃO PRETO E BRANCO, TAM 21X30 EM PAPEL APERGAMINHADO 75 GRAMAS FRENTE E VERSO, BLOCO COM 100 FOLHAS

Estado:

Cidade:

Endereço:

Email:

PA

Belém

PAS FRANCISCO LOBATO, 42

jmgarrido@hotmail.com

03.930.566/0001-00

ODIMILSON ALVES PEREIRA

R\$ 18,70

Marca: Marca não informada

Fabricante: Fabricante não informado

Descrição: FICHA FAST TRACK ATENDIMENTO COVID-19 MÉDICO - EM BLOCO IMPRESSÃO PRETO E BRANCO, TAM 21X30 EM PAPEL APERGAMINHADO 75 GRAMAS FRENTE E VERSO, BLOCO COM 100 FOLHAS

Estado:

Cidade:

Endereço:

Nome de Contato:

Telefone:

Email:

PI

Teresina

R BARROSO, 908

Odilson Alves Pereira

(86) 3222-2005

odilson@uol.com.br

35.644.124/0001-94

GRAFICA RAPIDA EIRELI

R\$ 22,00

Marca: Marca não informada

Fabricante: Fabricante não informado

Descrição: FICHA FAST TRACK ATENDIMENTO COVID-19 MÉDICO Especificação: IMPRESSÃO PRETO E BRANCO, TAM 21X30 EM PAPEL APERGAMINHADO 75 GRAMAS FRENTE E VERSO, BLOCO COM 100 FOLHAS

Estado:

Cidade:

Endereço:

Telefone:

PA

Capaneira

AV JOAO PAULO II, 463

(91) 8378-0742

13.913.414/0001-53

GRAFICA IMPRESSUS EIRELI

R\$ 29,00

Marca: Marca não informada

Fabricante: Fabricante não informado

Descrição: FICHA FAST TRACK ATENDIMENTO COVID-19 MÉDICO - EM BLOCO IMPRESSÃO PRETO E BRANCO, TAM 21X30 EM PAPEL APERGAMINHADO 75 GRAMAS FRENTE E VERSO, BLOCO COM 100 FOLHAS

Estado:

Cidade:

Endereço:

Telefone:

Email:

PA

Aranindeua

R AZ DE CURU, BR 316, 36

(91) 3347-8089

impessusbel.pa@hotmail.com

09.579.264/0001-16

RONALDO CARDOSO PINHEIRO EIRELI

R\$ 30,00

Relatório gerado no dia 25/05/2022 10:14:34 (IP: 45.169.8.139)

Código Validação: ap5%2fagJDDMtm%2fBD3O0eDghVambNKgfmU8Pllh3eq3dBuDMbJf%2f3xmOxgiYAT7jyLUc1knsMYuE%3d

http://www.bancodejrecos.com.br/CertificadoAutenticidade?

token=ap5%252fagJDDMtm%252fBD3O0eDghVambNKgfmU8Pllh3eq3dBuDMbJf%252f3xmOxgiYAT7jyLUc1knsMYuE%253d

CNPJ

RAZÃO SOCIAL DO FORNECEDOR

VALOR DA PROPOSTA FINAL

Marca: Marca não informada
 Fabricante: Fabricante não informado
 Descrição: FICHA FAST TRACK ATENDIMENTO COVID-19 MÉDICO - IMPRESSÃO PRETO E BRANCO, TAM 21X30 EM PAPEL APERGAMINHADO 75 GRAMAS FRENTE E VERSO, BLOCO COM 100 FOLHAS

Fl. Nº 54
 Proc. Nº 096
 Rubrica 60

Estado: PA Cidade: Castanhal Endereço: AV DUQUE DE CAXIAS, 632 Telefone: (91) 3136-9616 Email: cardosoepinheirohda@gmail.com

04.755.218/0001-07 L C INDUSTRIA GRAFICA E EDITORA LTDA R\$ 40,00

Marca: Marca não informada
 Fabricante: Fabricante não informado
 Descrição: FICHA FAST TRACK ATENDIMENTO COVID-19 MEDICO Especificação: IMPRESSÃO PRETO E BRANCO, TAM 21X30 EM PAPEL APERGAMINHADO 75 GRAMAS FRENTE E VERSO, BLOCO COM 100 FOLHAS

Estado: PA Cidade: Belém Endereço: AV PEDRO MIRANDA, 2222 Telefone: (91) 3343-2634 Email: graficalc@yahoo.com.br

24.281.647/0001-05 PUERTO RICO GRAFICA & EVENTOS EIRELI R\$ 50,00

Marca: Marca não informada
 Fabricante: Fabricante não informado
 Descrição: FICHA FAST TRACK ATENDIMENTO COVID-19 MÉDICO - IMPRESSÃO PRETO E BRANCO, TAM 21X30 EM PAPEL APERGAMINHADO 75 GRAMAS FRENTE E VERSO, BLOCO COM 100 FOLHAS

Estado: PA Cidade: Castanhal Endereço: TRAVESSA FLORIANO PEIXOTO, 3386 Telefone: (91) 8751-0001 Email: puertoricoeventos@gmail.com

Preço (Compras Governamentais) 3: Mediana das Propostas Finais R\$ 20,66

Inc. I Art. 5º da IN 67 de 07 de Julho de 2021

Órgão: PREF MUN. DE SANTA INES

Data: 07/06/2021 09:00

Objeto: Futura e eventual contratação de empresa especializada para prestação de serviços de impressos gráficos, para atender as necessidades das secretarias municipais de Santa Inês - MA.

Modalidade: Pregão Eletrônico

SRP: SIM

Descrição: Gráfico - impressos , plastificação , acabamento - FICHA DE NOTIFICAÇÃO ATENDIMENTO ANTIRRÁBICO HUMANO - 02 VIAS

Identificação: NºPregão172021 / UASG 980957

Lote/Item: 4/221

Ata: Link Ata

CatSer: 18422 - GRAFICO - IMPRESSOS / PLASTIFICACAO / ACABAMENTO

Fonte: www.comprasgovernamentais.gov.br

Quantidade: 400

Unidade: Unidade

UF: MA

CNPJ

RAZÃO SOCIAL DO FORNECEDOR

VALOR DA PROPOSTA FINAL

17.459.160/0001-04 MASTER GRAFICA DIGITAL LTDA R\$ 16,56

* VENCEDOR *

Marca: Marca não informada
 Fabricante: Fabricante não informado
 Descrição: FICHA DE NOTIFICAÇÃO ATENDIMENTO ANTIRRÁBICO HUMANO - 02 VIAS

Estado: MA Cidade: Santa Inês Endereço: TV NEWTON BELLO, 148 Telefone: (98) 3653-1430 Email: mastercontatos.sti@gmail.com

40.182.278/0001-41 CORPORATIVA COMERCIO E SERVICOS EIRELI R\$ 17,94

Marca: Marca não informada
 Fabricante: Fabricante não informado
 Descrição: FICHA DE NOTIFICAÇÃO ATENDIMENTO ANTIRRÁBICO HUMANO - 02 VIAS

Estado: MA Cidade: São Luís Endereço: RUA DO MACHADO, 57 Telefone: (98) 8801-4828

33.351.133/0001-61 H N P P PONTES COMERCIO E NEGOCIOS EIRELI R\$ 18,22

Marca: Marca não informada
 Fabricante: Fabricante não informado
 Descrição: FICHA DE NOTIFICAÇÃO ATENDIMENTO ANTIRRÁBICO HUMANO - 02 VIAS

CNPJ

RAZÃO SOCIAL DO FORNECEDOR

VALOR DA PROPOSTA FINAL

Estado: MA	Cidade: São Luis	Endereço: R MANOEL ANTONIO DE ALMEIDA, 3	Telefone: (98) 8577-3440	Email: hgrpontes@gmail.com
---------------	---------------------	---	-----------------------------	-------------------------------

12.957.040/0001-05 H M CASTRO EIRELI

Marca: Marca não informada

Fabricante: Fabricante não informado

Descrição: FICHA DE NOTIFICAÇÃO ATENDIMENTO ANTIRRÁBICO HUMANO - 02 VIAS

Estado: PI	Cidade: Teresina	Endereço: R DESEMBARGADOR FREITAS, 1471	Telefone: (86) 9974-9658	Email: graf.saofrancisco@gmail.com
---------------	---------------------	--	-----------------------------	---------------------------------------

23.429.390/0001-15 LAGO COMERCIO E SERVICOS EIRELI

Marca: Marca não informada

Fabricante: Fabricante não informado

Descrição: CONFORME PROPOSTA ANEXADA

Estado: MA	Cidade: Imperatriz	Endereço: R BENEDITO LEITE, 441A	Telefone: (99) 8403-9633	Email: everton.lago@gmail.com
---------------	-----------------------	-------------------------------------	-----------------------------	----------------------------------

18.633.013/0001-63 VIEIRA & OLIVEIRA GRAFICA LTDA

Marca: Marca não informada

Fabricante: Fabricante não informado

Descrição: FICHA DE NOTIFICAÇÃO ATENDIMENTO ANTIRRÁBICO HUMANO - 02 VIAS

Estado: PI	Cidade: Teresina	Endereço: AV CAMPOS SALES, 1651	Telefone: (86) 3305-0581	Email: dpcnta@hotmail.com
---------------	---------------------	------------------------------------	-----------------------------	------------------------------

15.561.461/0001-73 TAVARES & TAVARES EMPREENDIMENTOS COMERCIAIS LTDA

Marca: Marca não informada

Fabricante: Fabricante não informado

Descrição: FICHA DE NOTIFICAÇÃO ATENDIMENTO ANTIRRÁBICO HUMANO - 02 VIAS

Estado: MG	Cidade: Uberlândia	Endereço: R DOS TROPICOS, 1059	Telefone: (34) 3216-8070	Email: zanata@tavaresetavares.com.br
---------------	-----------------------	-----------------------------------	-----------------------------	---

06.025.573/0001-55 FORT COM GRAFICA E EDITORA LTDA

Marca: Marca não informada

Fabricante: Fabricante não informado

Descrição: FICHA DE NOTIFICAÇÃO ATENDIMENTO ANTIRRÁBICO HUMANO - 02 VIAS

Estado: MA	Cidade: São Luis	Endereço: R CASTRO ALVES, 510	Nome de Contato: Afrânio José Linhares e Silva	Telefone: (98) 3222-7139	Email: fortgraf2@yahoo.com.br
---------------	---------------------	----------------------------------	---	-----------------------------	----------------------------------

1. DESCRIÇÃO DA OBRA OU SERVIÇO: FICHA DE ATENDIMENTO INDIVIDUAL PAPEL SULFITE 75G, A4, 100 FOLHAS

Quantidade: 300 Blocos Descrição: FICHA DE ATENDIMENTO INDIVIDUAL PAPEL SULFITE 75G, A4, 100 FOLHAS Observação:

Preço (Compras Governamentais) 1: Mediana das Propostas Finais

R\$ 23,63

Inc. 1 Art. 5º da IN nº5 de 07 de Julho de 2021

Órgão: PREFEITURA MUNICIPAL DE AURORA DO PARA

Data: 02/09/2021 08:00

Objeto: Contratação de empresa para serviços graficos para atender as necessidades da prefeitura e suas Secretarias do Município de Aurora do Pará.

Modalidade: Pregão Eletrônico

SRP: SIM

Descrição: Ficha pautada - FICHA DE ATENDIMENTO INDIVIDUAL PAPEL SULFITE 75G, A4, 100 FOLHAS

Identificação: NºPregão 262021 / UASG 980389

Lote/Item: /2

CatMat: 140341 - FICHA PAUTADA

Ata: Link Ata

Adjudicação: 08/10/2021 16:48

Homologação: 14/10/2021 09:50

Fonte: www.comprasgovernamentais.gov.br

Relatório gerado no dia 25/05/2022 10:14:34 (IP: 45.169.8.139)

Código Validação: ap5%2fagJDDMtm%2fBD3O0eDghVambNKgfmU8Pllh3eq3dBuDMbJf%2f3xmOxgiYAT7jyLUC1knsMYuE%3d

http://www.bancodeprecos.com.br/CertificadoAutenticidade?

token=ap5%252fagJDDMtm%252fBD3O0eDghVambNKgfmU8Pllh3eq3dBuDMbJf%252f3xmOxgiYAT7jyLUC1knsMYuE%253d

43 / 187

Quantidade: 300

Unidade: Unidade

UF: PA

Fls. Nº

Proc. Nº

Rubrica

56

056

10

CNPJ

RAZÃO SOCIAL DO FORNECEDOR

VALOR DA PROPOSTA FINAL

18.413.292/0001-50

F. DE ANDRADE ZANGIROLAMI

R\$ 22,25

* VENCEDOR *

Marca: MALHARIA MISTURA FIN

Fabricante: BRASILEIRO

Modelo: FICHA DE ATENDIMENTO INDIVIDUAL

Descrição: FICHA DE ATENDIMENTO INDIVIDUAL PAPEL SULFITE 75G, A4, 100 FOLHAS

Estado:

Cidade:

Endereço:

Telefone:

PA

Aurora do Para

AV BERNARDO SAYAO, SN

(91) 3802-1333

03.930.566/0001-00

ODIMILSON ALVES PEREIRA

R\$ 23,63

Marca: PROPIA

Fabricante: O mesmo

Modelo: CONFORME DESCRIÇÃO DO ITEM 02

Descrição: FICHA DE ATENDIMENTO INDIVIDUAL PAPEL SULFITE 75G A4 100 FOLHAS

Estado:

Cidade:

Endereço:

Nome de Contato:

Telefone:

Email:

PI

Teresina

R BARROSO, 908

Odilson Alves Pereira

(86) 3222-8005

odimilson@uol.com.br

19.751.273/0001-04

CSS EDITORA GRAFICA - EIRELI

R\$ 30,00

Marca: volorantin

Fabricante: volorantin

Modelo: supergrafica

Descrição: Conforme o edital

Estado:

Cidade:

Endereço:

Telefone:

DF

Brasília

ST SIG CONJUNTO E LOTE, 10

(61) 3036-1793

Preço (Outros Entes Públicos) 1: Mediana das Propostas Finais

R\$ 29,84

inc. II Art. 5º da IN 65 de 07 de Julho de 2021

Órgão: MUNICÍPIO DE MIRANTE DA SERRA/RO

Data: 26/07/2021 09:01

Objeto: Contratação de empresa especializada para Eventual, Futura e se necessário fornecimento de Materiais gráficos, mediante registro de preços com validade de 12 (doze) meses, para atendimento das necessidades da Secretaria Municipal de Saúde de Mirante da Serra/RO, conforme especificações constantes no Termo de referência e demais anexos deste edital.

Modalidade: PREGÃO ELETRÔNICO

SRP: SIM

Identificação: 26206

Lote/Item: 30/30

Ata: Link Ata

Fonte: licitnet.com.br

Descrição: Ficha de atendimento individual - Ficha de atendimento individual, (e-SUS) Frente e Verso, papel sulfite 75g, tamanho A4 - 210mmx297mm, bloco com 100 folhas (modelo em anexo).

Quantidade: 5

Unidade: Bloco

UF: RO

CNPJ

RAZÃO SOCIAL DO FORNECEDOR

VALOR DA PROPOSTA FINAL

63.750.350/0001-95

HOMEL INDUSTRIA GRAFICA E COMERCIO DE BRINDES EIRELI

R\$ 14,00

* VENCEDOR *

Marca: propria

Fabricante: Fabricante não informado

Modelo: servico

Descrição: Descrição não informada

Estado:

Cidade:

Endereço:

Nome de Contato:

Telefone:

Email:

RO

Porto Velho

AV JATUARANA, 5384

NEI ANTONIO

(69) 2141-7392

portoricocontabilidade@gmail.com

15.539.260/0001-07

GRAFICA PORTO LTDA

R\$ 28,00

Marca: Propria

Fabricante: Fabricante não informado

Modelo: Conforme Edital

Descrição: Descrição não informada

Estado:

Cidade:

Endereço:

Nome de Contato:

Telefone:

RO

Porto Velho

R CLOVIS MACHADO, 3171

Raimundo Santos Barreto

(69) 3216-5312

Relatório gerado no dia 25/05/2022 10:14:34 (IP: 45.169.8.139)

Código Validação: ap5%2fagJDDMtm%2fBD3O0eDghVambNKgfmU8Pllh3eq3dBuDMbJf%2f3xmOxgiYAT7jyLUC1knsMYuE%3d

http://www.bancodeprecos.com.br/CertificadoAutenticidade?

token=ap5%252fagJDDMtm%252fBD3O0eDghVambNKgfmU8Pllh3eq3dBuDMbJf%252f3xmOxgiYAT7jyLUC1knsMYuE%253d

CNPJ

RAZÃO SOCIAL DO FORNECEDOR

VALOR DA PROPOSTA FINAL

26.427.897/0001-28 GM EXPRESS EIRELI

R\$ 31,67

Marca: PRÓPRIA

Fabricante: Fabricante não informado

Modelo: PRÓPRIA

Descrição: Descrição não informada

Estado:

Cidade:

Endereço:

Nome de Contato:

Telefone:

Email:

RO

Jarú

RUA CEARA, 3279

ADVANO

(69) 3621-3060

gmodernaexpress@hotmail.com

Fls. Nº 57
 Proc. Nº 056
 Rubrica W

05.501.123/0001-20 GRAFICA OPCAO LTDA

R\$ 31,67

Marca: serviço

Fabricante: Fabricante não informado

Modelo: serviço

Descrição: Descrição não informada

Estado:

Cidade:

Endereço:

Telefone:

Email:

RO

Jarú

AV TIRADENTES, 2302

(69) 3521-2100

atoscontab@hotmail.com

Preço (Outros Entes Públicos) 2: Mediana das Propostas Finais

R\$ 20,49

Inc. II Art. 5º da IN 65 de 07 de Julho de 2021

Órgão: MUNICÍPIO DE CORUMBIARA/RO

Data: 30/06/2021 09:00

Objeto: Formação de ATA de registro de preços, para futura e eventual CONTRATÇÃO DE EMPRESA ESPECIALIZADA NA PRESTAÇÃO DE SERVIÇOS GRÁFICOS, a fim de atender as necessidades administrativas das secretarias deste Município, por um período de 12 meses. Conforme Processos: 329/2021/SEMuSA, 676/2021/SEMAS, 703/2021/SEMED, 513/2021/SEMAF, 729/2021/SEMOSP e 711/2021/SEMAM.

Modalidade: PREGÃO ELETRÔNICO

SRP: SIM

Identificação: 24997

Lote/Item: 31/31

Ata: Link Ata

Fonte: licitane1.com.br

Descrição: FICHA DE ATENDIMENTO INDIVIDUAL NUMERADAS E CARBONADAS - FICHA DE ATENDIMENTO INDIVIDUAL NUMERADAS E CARBONADAS

Quantidade: 20

Unidade: BL

UF: RO

CNPJ

RAZÃO SOCIAL DO FORNECEDOR

VALOR DA PROPOSTA FINAL

63.750.350/0001-95 HOMEL INDUSTRIA GRAFICA E COMERCIO DE BRINDES EIRELI

R\$ 15,50

VENCEDOR

Marca: propria

Fabricante: Fabricante não informado

Modelo: serviço

Descrição: Descrição não informada

Estado:

Cidade:

Endereço:

Nome de Contato:

Telefone:

Email:

RO

Porto Velho

AV JATUARANA, 5384

NELANTONIO

(69) 2141-7392

portoricocontabilidade@gmail.com

14.595.896/0001-03 GRAFICA BRASIL LTDA

R\$ 16,09

Marca: GB

Fabricante: Fabricante não informado

Modelo: CONFORME EDITAL

Descrição: Descrição não informada

Estado:

Cidade:

Endereço:

Telefone:

Email:

RO

Caonal

R JOSE DO PATROCINIO, 1666

(69) 3441-2343

gbrasilrecepcao@gmail.com

15.539.260/0001-07 GRAFICA PORTO LTDA

R\$ 20,49

Marca: SB

Fabricante: Fabricante não informado

Modelo: CONF. EDITAL

Descrição: Descrição não informada

Estado:

Cidade:

Endereço:

Nome de Contato:

Telefone:

RO

Porto Velho

R CLOVIS MACHADO, 3171

Raimundo Santos Barreto

(69) 3216-5318

05.011.908/0001-14 JAN CHARLES RUECKERT EIRELI

R\$ 20,49

Marca: FT

Fabricante: Fabricante não informado

Modelo: FT

Descrição: Descrição não informada

Relatório gerado no dia 25/05/2022 10:14:34 (IP: 45.169.8.139)

Código Validação: ap5%2fagJDDMtm%2fBD3O0eDghVambNKgfmU8Pllh3eq3dBuDMbJf1%2f3xmOxgiYAT7jyLUc1knsMYuE%3d

http://www.bancodeprecos.com.br/CertificadoAutenticidade?

token=ap5%252fagJDDMtm%252fBD3O0eDghVambNKgfmU8Pllh3eq3dBuDMbJf1%252f3xmOxgiYAT7jyLUc1knsMYuE%253d

CNPJ RAZÃO SOCIAL DO FORNECEDOR VALOR DA PROPOSTA FINAL

Estado: Cidade: Endereço: Nome de Contato: Telefone: Email:
 RO Cerejeiras R PERNAMBUCO, 656 LAERCIO (69) 98427-3060 laerciorp74@gmail.com

05.501.123/0001-20 GRAFICA OPCAO LTDA

Marca: serviço
 Fabricante: Fabricante não informado
 Modelo: serviço
 Descrição: Descrição não informada

Fl. Nº 58
 Proc. Nº 096
 Rubrica 10 R\$ 20,49

Estado: Cidade: Endereço: Telefone: Email:
 RO Jaru AV TIRADENTES, 2302 (69) 3521-2100 atoscontab@hotmail.com

32.451.663/0001-19 AILDES DEIRO PEREIRA 27687937287

Marca: SV
 Fabricante: Fabricante não informado
 Modelo: SV
 Descrição: Descrição não informada

R\$ 20,49

Estado: Cidade: Endereço: Telefone: Email:
 RO Cerejeiras RUA JOAQUIM CARDOSO DOS SANTOS, 2225 (69) 3342-2212 atendimentoescritoriolex@hotmail.com

05.155.654/0001-08 GRAPHITE GRAFICA E EDITORA LTDA

Marca: Serviço
 Fabricante: Fabricante não informado
 Modelo: Serviço
 Descrição: Descrição não informada

R\$ 20,53

Estado: Cidade: Endereço: Telefone:
 RO Vilhena AV CAPITAO CASTRO, 2553 (69) 3322-9100

24.110.332/0001-97 M. A. DE ALMEIDA

Marca: srç
 Fabricante: Fabricante não informado
 Modelo: srç
 Descrição: Descrição não informada

R\$ 30,49

Estado: Cidade: Endereço: Telefone: Email:
 RO Cerejeiras RUA JOAQUIM CARDOSO DOS SANTOS, 2.311 (69) 9308-0907 escritoriocancora1@hotmail.com



Quantidade	Descrição	Observação
300 Blocos	FICHA DE IDENTIFICAÇÃO DO PACIENTE 100X1 FT. 9 AP 75G	

Preço (Outros Entes Públicos) 1: Mediana das Propostas Finais

R\$ 29,67

inc. II Art. 5º da IN 65 de 07 de Julho de 2021

Órgão: MUNICÍPIO DE MIRANTE DA SERRA/RO

Data: 26/07/2021 09:01

Objeto: Contratação de empresa especializada para Eventual, Futura e se necessário fornecimento de Materiais gráficos mediante registro de preços com validade de 12 (doze) meses, para atendimento das necessidades da Secretaria Municipal de Saúde de Mirante da Serra/RO, conforme especificações constantes no Termo de referência e demais anexos deste edital.

Modalidade: PREGÃO ELETRÔNICO

SRP: SIM

Identificação: 26206

Lote/Item: 40/40

Ata: Link Ata

Descrição: Ficha de controle de pacientes portadores de lesões/feridas - Ficha de controle de pacientes portadores de lesões/feridas, frente e verso tamanho A4 - 210mmx297mm, com 100 folhas (modelo em anexo).

Fonte: licitane.com.br

Quantidade: 10

Unidade: Bloco

UF: RO



CNPJ

RAZÃO SOCIAL DO FORNECEDOR

VALOR DA PROPOSTA FINAL

15.539.260/0001-07 GRAFICA PORTO LTDA

RS 25,00

VENCEDOR

Marca: Propria
Fabricante: Fabricante não informado
Modelo: Conforme Edital
Descrição: Descrição não informada

Handwritten notes: R.N. 29, Proc. N. 096, Rubrica 60

Estado: RO Cidade: Porto Velho Endereço: R CLOVIS MACHADO, 3171

Nome de Contato: Raimundo Santos Barreto Telefone: (69) 3216-5318

26.427.897/0001-28 GM EXPRESS EIRELI

RS 29,67

Marca: PROPRIA
Fabricante: Fabricante não informado
Modelo: PROPRIA
Descrição: Descrição não informada

Estado: RO Cidade: Jaru Endereço: RUA CEARA, 3279 Nome de Contato: ADVANO Telefone: (69) 3521-3050 Email: gmmodernaexpress@hotmail.com

05.501.123/0001-20 GRAFICA OPCAO LTDA

RS 29,67

Marca: serviço
Fabricante: Fabricante não informado
Modelo: serviço
Descrição: Descrição não informada

Estado: RO Cidade: Jaru Endereço: AV TIRADENTES, 2302 Telefone: (69) 3521-2100 Email: atoscontab@hotmail.com

63.750.350/0001-95 HOMEL INDUSTRIA GRAFICA E COMERCIO DE BRINDES EIRELI

RS 29,67

Marca: propia
Fabricante: Fabricante não informado
Modelo: serviço
Descrição: Descrição não informada

Estado: RO Cidade: Porto Velho Endereço: AV JATUARANA, 5384 Nome de Contato: NEI ANTONIO Telefone: (69) 2141-7392 Email: portoricocontabilidade@gmail.com

40.021.028/0001-20 QF COMUNICACAO VISUAL EIRELI

RS 73,75

Marca: MARCA PRP PRIA
Fabricante: Fabricante não informado
Modelo: MARCA PROPRIA
Descrição: Descrição não informada

Estado: GO Cidade: Anápolis Endereço: AV DAHAS NICOLAU BITTAR, SN Telefone: (62) 9146-4799 Email: henriquef2017@icloud.com

Preço (Outros Entes Públicos) 2: Mediana das Propostas Finais

RS 23,00

Inc. II Art. 5º da IN 65 de 07 de Julho de 2021

Órgão: FMS - FUNDO MUN.DE SAUDE DE RIO QUENTE

Data: 08/07/2021 00:00

Objeto: CONTRATAÇÃO DE EMPRESA ESPECIALIZADA PRESTAÇÃO DE SERVIÇOS DE MATERIAL GRÁFICO PARA ATENDER ÀS NECESSIDADES DA SECRETARIA MUNICIPAL DE SAÚDE, CONFORME TERMO DE REFERÊNCIA

Modalidade: DISPENSA

SRP: NÃO

Descrição: FICHA DE PACIENTE PROCEDIMENTOS - FICHA DE PACIENTE PROCEDIMENTOS

Identificação: 00035021

Lote/Item: 1/4

Ata: N/A

Fonte: servidor.rioquente.go.gov.br:8079/transparencia/

Quantidade: 10

Unidade: BL

UF: GO

CNPJ

RAZÃO SOCIAL DO FORNECEDOR

VALOR DA PROPOSTA FINAL

19.295.058/0001-38 GLEITON PEREIRA DA SILVA 84952911187

RS 23,00

VENCEDOR

CNPJ

RAZÃO SOCIAL DO FORNECEDOR

VALOR DA PROPOSTA FINAL

Marca: Marca não informada
 Fabricante: Fabricante não informado
 Descrição: Descrição não informada

Fl. Nº 60
 Proc. Nº 056
 Rubrica 10

Estado: Cidade: Endereço: Telefone:
 GO Morrinhos R.6-03 (64) 9231-7714

Email:
 controle.contabilidade@outlook.com

Preço (Outros Entes Públicos) 3: Mediana das Propostas Finais

R\$ 21,25

Inc. II Art. 5º da IN 65 de 07 de Julho de 2021

Órgão: Fundo de Saúde Municipal
 Departamento de Saúde
 Prefeitura Municipal de Conchal/SP

Data: 21/06/2021 00:00

Modalidade: Dispensa por Limite

SRP: NÃO

Objeto: IMPRESSOS E INFORMATIVOS EDUCACIONAL UTILIZADOS EM COMBATE
 COVID-19

Identificação: 11392021

Lote/Item: 1/1

Descrição: FICHA DO PACIENTE - FICHA DO PACIENTE

Ata: N/A

Fonte: 186.233.20.18:90/proximtb/index.a
 sp?acao=1&item=2

Quantidade: 20

Unidade: BL

UF: SP

CNPJ

RAZÃO SOCIAL DO FORNECEDOR

VALOR DA PROPOSTA FINAL

09.571.794/0001-18 GRAFICA CONCHAL LTDA
 VENCEDOR

R\$ 21,00

Marca: Marca não informada
 Fabricante: Fabricante não informado
 Descrição: Descrição não informada

Estado: Cidade: Endereço:
 SP Conchal AV PREFEITO ANSELMO ZANI, 456

Telefone:
 (19) 3966-1172

Email:
 contato@graficaconchal.com.br

26.011.464/0001-97 NATHALIA NADAI LATTUCA 38555712874

R\$ 21,25

Marca: Marca não informada
 Fabricante: Fabricante não informado
 Descrição: Descrição não informada

Estado: Cidade: Endereço:
 SP Rio Claro AVENIDA 35, 1968

Telefone:
 (19) 3533-6246

Email:
 nathalia.nadai@hotmail.com

29.799.630/0001-50 PAULO HENRIQUE HABERMANN 33388276870

R\$ 22,50

Marca: Marca não informada
 Fabricante: Fabricante não informado
 Descrição: Descrição não informada

Estado: Cidade: Endereço:
 SP Cordeirópolis RUA CASTRO DE CARVALHO, 137

Telefone:
 (19) 3546-3749

Email:
 escritoriocordeirapolis@hotmail.com

Quantidade

Descrição

Observação

200 Blocos FICHA DE MARCAÇÃO DE CONSULTAS FORM. 18

Preço (Outros Entes Públicos) 1: Mediana das Propostas Finais

R\$ 30,00

Inc. II Art. 5º da IN 65 de 07 de Julho de 2021

Relatório gerado no dia 25/05/2022 10:14:34 (IP: 45.169.8.139)
 Código Validação: ap5%2fagJDDMtm%2fBD3O0eDghVambNKgfmU8Pllh3eq3dBuDMbJf%2f3xmOxgiYAT7jyLUc1knsMYuE%3d
 http://www.bancodefrecos.com.br/CertificadoAutenticidade?
 token=ap5%252fagJDDMtm%252fBD3O0eDghVambNKgfmU8Pllh3eq3dBuDMbJf%252f3xmOxgiYAT7jyLUc1knsMYuE%253d

48 / 187

Órgão: Prefeitura Municipal de Potirendaba
Objeto: Contratação de empresa para prestação de SERVIÇOS GRAFICOS, para atender as necessidades das coordenadorias municipais, pelo período de 12 (doze) meses
Descrição: FICHA VISITA DOMICILIAR - FICHA VISITA DOMICILIAR

Data: 07/02/2022 00:00
Modalidade: PREGÃO PRESENCIAL
SRP: SIM
Identificação: 00000322
Lote/Item: 1/91
Ata: Link Ata
Fonte: 191.243.12.90.8079/transparencia/
Quantidade: 50
Unidade: BL
UF: SP

Fls. Nº 61
Proc. Nº 056
Rubrica 60

CNPJ RAZÃO SOCIAL DO FORNECEDOR VALOR DA PROPOSTA FINAL

10.651.441/0001-07 GRAFICA CS EIRELI R\$ 30,00

* VENCEDOR *

Marca: Marca não informada
Fabricante: Fabricante não informado
Descrição: Descrição não informada

Estado: Cidade: Endereço: Nome de Contato: Telefone: Email:
SP Presidente Prudente R ALBERTO PETERS, 537 Cassia Simone Santana (18) 3223-4814 comercial@graficacs.com.br

Preço (Outros Entes Públicos) 2: Mediana das Propostas Finais

R\$ 24,57

Inc. II Art. 5º da IN c5 de 07 de Julho de 2021

Órgão: MUNICIPIO DE COSTA MARQUES/RO
Objeto: Registro de Preços para eventual e futura prestação de serviços gráficos, visando atender a demanda da Secretaria Municipal de Saúde do município.
Descrição: Ficha de visita domiciliar 100 x1 - Ficha de visita domiciliar 100 x1

Data: 29/12/2021 10:00
Modalidade: PREGÃO ELETRÔNICO
SRP: SIM
Identificação: 34378
Lote/Item: 30/30
Ata: Link Ata
Fonte: licitnet.com.br
Quantidade: 20
Unidade: Bls
UF: RO

CNPJ RAZÃO SOCIAL DO FORNECEDOR VALOR DA PROPOSTA FINAL

43.351.307/0001-40 S N B DE SANTANA INTERMEDIACAO DE SERVICOS E NEG EM GERAL R\$ 24,57

* VENCEDOR *

Marca: SERVIÇO
Fabricante: Fabricante não informado
Modelo: SERVIÇO
Descrição: Descrição não informada

Estado: Cidade: Endereço: Telefone: Email:
RO Costa Marques AV CHIANCA, 1346 (69) 3651-2257 arguscm@hotmail.com

Preço (Outros Entes Públicos) 3: Mediana das Propostas Finais

R\$ 25,00

Inc. II Art. 5º da IN c5 de 07 de Julho de 2021

Órgão: MUNICIPIO DE MIRANTE DA SERRA/RO
Objeto: Contratação de empresa especializada para Eventual, Futura e se necessário fornecimento de Materiais gráficos, mediante registro de preços com validade de 12 (doze) meses, para atendimento das necessidades da Secretaria Municipal de Saúde de Mirante da Serra/RO, conforme especificações constantes no Termo de referência e demais anexos deste edital
Descrição: Ficha de visita domiciliar e territorial (e-SUS) - Ficha de visita domiciliar e territorial (e-SUS), impressão frente e verso papel sulfite 75g, tamanho A4 - 210mmx297mm, Bloco c/ 100 folhas (modelo em anexo).

Data: 26/07/2021 09:01
Modalidade: PREGÃO ELETRÔNICO
SRP: SIM
Identificação: 26206
Lote/Item: 55/55
Ata: Link Ata
Fonte: licitnet.com.br
Quantidade: 30
Unidade: Bloco

CNPJ

RAZÃO SOCIAL DO FORNECEDOR

VALOR DA PROPOSTA FINAL

05.501.123/0001-20 GRAFICA OPGAO LTDA
VENCEDOR

R\$ 25,00

Marca: serviço
Fabricante: Fabricante não informado
Modelo: serviço
Descrição: Descrição não informadaFls. Nº 62
Proc. Nº 096
Rubrica 10Estado: Cidade: Endereço:
RO Jaru AV TIRADENTES, 2302Telefone:
(69) 3521-2100Email:
atoscontab@hotmail.com

Quantidade	Descrição	Observação
200 Blocos	FICHA DE PNCD SENAMAL 100X1 FT. 9 AP 75G	

Preço (Compras Governamentais) 1: Mediana das Propostas Finais

R\$ 25,00

Inc. I Art. 5º da IN 65 de 07 de Julho de 2021

Órgão: PREF. MUN. DE ITAUNA Data: 17/08/2021 08:30

Objeto: Aquisição de material gráfico/ formulários para serem utilizados nas atividades administrativas dos diversos setores da Prefeitura, incluindo formulários da área da Saúde. Modalidade: Pregão Eletrônico

Descrição: Gráfico - impressão de manual e formulário, alceamento e en-velopamento - BLOCO DE PNCD FORMULARIO DE CAMPO E LABORATORIO/CLASSIFICAÇÃO DE CRIADOURO, TAMANHO APROXIMADO 29 CM X 21 CM, COM 100 FOLHAS DE CRIADOURO, TAMANHO APROXIMADO 29 CM X 21 CM, COM 100 FOLHAS SRP: NÃO

CatSer: 15857 - GRAFICO - IMPRESSAO DE MANUAL E FORMULARIO, ALCEAMENTO E EN-VELOPAMENTO Identificação: NºPregão/2032021 / UASG.984675

Lote/Item: /40

Ata: Link Ata

Adjudicação: 18/08/2021 12:48

Homologação: 23/08/2021 08:08

Fonte: www.comprasgovernamentais.gov.br

Quantidade: 5

Unidade: Unidade

UF: MG

CNPJ

RAZÃO SOCIAL DO FORNECEDOR

VALOR DA PROPOSTA FINAL

12.959.463/0001-64 INFO DIRECT COMERCIAL LTDA
VENCEDOR

R\$ 9,00

Marca: Marca não informada
Fabricante: Fabricante não informado
Descrição: BLOCO DE PNCD FORMULARIO DE CAMPO E LABORATORIO/CLASSIFICAÇÃO DE CRIADOURO, TAMANHO APROXIMADO 29 CM X 21 CM, COM 100 FOLHASEstado: Cidade: Endereço:
MG Ipatinga R. DOS CAETES, 55Telefone:
(31) 3822-2483Email:
contato.infodirect@gmail.com

71.031.637/0001-93 PRATICA EDITORA GRAFICA LTDA

R\$ 11,80

Marca: Marca não informada
Fabricante: Fabricante não informado
Descrição: BLOCO DE PNCD FORMULARIO DE CAMPO E LABORATORIO/CLASSIFICAÇÃO DE CRIADOURO, TAMANHO APROXIMADO 29 CM X 21 CM, COM 100 FOLHASEstado: Cidade: Endereço:
MG Contagem R. BB. 125Telefone:
(31) 3979-5195Email:
praticaeditora@yahoo.com.br

37.992.705/0001-42 NOVAIS GRAFICA E EDITORA EIRELI

R\$ 12,00

Marca: Marca não informada
Fabricante: Fabricante não informado
Descrição: conforme edital

CNPJ	RAZÃO SOCIAL DO FORNECEDOR				VALOR DA PROPOSTA FINAL
Estado:	Cidade:	Endereço:	Telefone:	Email:	
MG	Belo Horizonte	R IBIRACI, 615	(31) 9995-1041	mimarcilene@outlook.c	
09.168.383/0001-86 F. RICIERI PARTICIPACOES EIRELI					R\$ 25,00

Marca: Marca não informada

Fabricante: Fabricante não informado

Descrição: BLOCO DE PNCD FORMULARIO DE CAMPO E LABORATORIO/CLASSIFICAÇÃO DE CRIADOURO, TAMANHO APROXIMADO 29 CM X 21 CM, COM 10 0 FOLHAS MARCA PROPRIA

Estado: Cidade: Endereço: Telefone: Email:
PR Cambe R DINAMARCA, 877 (43) 3154-4196 wricieri@yahoo.com.br

08.804.604/0001-00	AVOHA EVENTOS LTDA				R\$ 25,00
<p>Marca: Marca não informada</p> <p>Fabricante: Fabricante não informado</p> <p>Descrição: BLOCO DE PNCD FORMULARIO DE CAMPO E LABORATORIO/CLASSIFICAÇÃO DE CRIADOURO, TAMANHO APROXIMADO 29 CM X 21 CM, COM 10 0 FOLHAS</p>					
Estado:	Cidade:	Endereço:	Nome de Contato:	Telefone:	Email:
MG	Belo Horizonte	R CASTELO DE SINTRA, 963	JOSÉ	(31) 3476-6566	avohaeventos@yahoo.com.br

19.288.485/0001-99 R & S COMUNICACAO VISUAL EIRELI R\$ 30,00

Marca: Marca não informada

Fabricante: Fabricante não informado

Descrição: BLOCO DE PNCD FORMULARIO DE CAMPO E LABORATORIO/CLASSIFICAÇÃO DE CRIADOURO, TAMANHO APROXIMADO 29 CM X 21 CM, COM 10 0 FOLHAS

Estado: Cidade: Endereço: Telefone: Email:
MG Belo Horizonte R TIRO, 13 (31) 3327-9727 marciotnogueira@hotmail.com

42.545.989/0001-69	GRAFICA PLANET COMERCIO E IMPRESSAO LTDA				R\$ 50,00
<p>Marca: Marca não informada</p> <p>Fabricante: Fabricante não informado</p> <p>Descrição: BLOCO DE PNCD FORMULARIO DE CAMPO E LABORATORIO/CLASSIFICAÇÃO DE CRIADOURO, TAMANHO APROXIMADO 29 CM X 21 CM, COM 10 0 FOLHAS</p>					
Estado:	Cidade:	Endereço:	Telefone:	Email:	
RS	Gravataí	R AGUA TURQUESA (LOT IBIZA), 135	(51) 9909-0107	rozelame@planetgraf.com.br	

Preço (Outros Entes Públicos) 1: Mediana das Propostas Finais R\$ 27,90

Inc. II Art. 5º da IN 65 de 07 de Julho de 2021

Órgão: MUNIC. PIO DE COSTA MARQUES/RO

Data: 29/12/2021 10:00

Objeto: Registro de Preços para eventual e futura prestação de serviços gráficos, visando atender a demanda da Secretaria Municipal de Saúde do município.

Modalidade: PREGÃO ELETRÔNICO

SRP: SIM

Descrição: Programa nacional de controle da dengue PNCD 100x1 - Programa nacional de controle da dengue PNCD 100x1

Identificação: 34378

Lote/Item: 37/37

Ata: Link Ata

Fonte: licitanet.com.br

Quantidade: 80

Unidade: Bls

UF: RO

CNPJ	RAZÃO SOCIAL DO FORNECEDOR				VALOR DA PROPOSTA FINAL
43.351.307/0001-40	S N B DE SANTANA INTERMEDIACAO DE SERVICOS E NEG EM GERAL				R\$ 27,90
* VENCEDOR *					
<p>Marca: SERVIÇO</p> <p>Fabricante: Fabricante não informado</p> <p>Modelo: SERVIÇO</p> <p>Descrição: Descrição não informada</p>					
Estado:	Cidade:	Endereço:	Telefone:	Email:	
RO	Costa Marques	AV CHIANCA, 1346	(69) 3651-2257	arguscm@hotmail.com	

Preço (Outros Entes Públicos) 2: Mediana das Propostas Finais

Inc. I Art. 5º da IN 65 de 07 de Julho de 2021

Fls. Nº 64
 Proc. Nº 056 R\$ 17,85
 Rubrica 100

Órgão: Prefeitura Municipal de Franciscópolis
 SEC. DE ADMINISTRAÇÃO E FINANÇAS
 Objeto: CONTRATAÇÃO DE EMPRESA PARA PRESTAÇÃO DE SERVIÇOS GRÁFICOS
 PARA ATENDIMENTO AS SECRETARIAS MUNICIPAIS
 Descrição: FICHA DE RESUMO SEMANAL DO SERVIÇO ANTIVETORIAL PNCD FA4
 100X1 - FICHA DE RESUMO SEMANAL DO SERVIÇO ANTIVETORIAL PNCD FA4
 100X1

Data: 08/10/2021 00:00
 Modalidade: Pregão Presencial
 SRP: NÃO
 Identificação: 592021
 Lote/Item: 7/4477
 Ata: N/A
 Fonte: pmfranciscopolis-transparencia.gp
 ecloud.com.br
 Quantidade: 10
 Unidade: BLOCO - BLOCOS
 UF: MG

CNPJ	RAZÃO SOCIAL DO FORNECEDOR	VALOR DA PROPOSTA FINAL
10.441.229/0001-15	GRÁFICA CARVALHO FORMULARIOS LTDA	R\$ 17,85
* VENCEDOR *		
Marca: Marca não informada		
Fabricante: Fabricante não informado		
Descrição: FICHA DE RESUMO SEMANAL DO SERVIÇO ANTIVETORIAL PNCD FA4 100X1		
Endereço:		



Quantidade	Descrição	Observação
300 Unidades	FICHA DE PROCEDIMENTOS 100X1 FT. 9 AP.76	

Preço (Compras Governamentais) 1: Mediana das Propostas Finais

R\$ 23,32

Inc. I Art. 5º da IN 65 de 07 de Julho de 2021

Órgão: PREFEITURA MUNICIPAL DE AURORA DO PARÁ
 Objeto: Contratação de empresa para serviços gráficos para atender as necessidades da
 prefeitura e suas Secretarias do Município de Aurora do Pará.
 Descrição: Ficha pautada - FICHA DE PROCEDIMENTO PAPEL SULFITE 75G, A4, 100
 FOLHAS
 CatMat: 140341 - FICHA PAUTADA

Data: 02/09/2021 08:00
 Modalidade: Pregão Eletrônico
 SRP: SIM
 Identificação: NºPregão 262021 / UASG:980389
 Lote/Item: /5
 Ata: Link Ata
 Adjudicação: 08/10/2021 16:48
 Homologação: 14/10/2021 09:51
 Fonte: www.comprasgovernamentais.gov
 .br
 Quantidade: 300
 Unidade: Unidade
 UF: PA

CNPJ	RAZÃO SOCIAL DO FORNECEDOR	VALOR DA PROPOSTA FINAL
18.413.292/0001-50	F. DE ANDRADE ZANGIROLAMI	R\$ 22,50
* VENCEDOR *		
Marca: MALHARIA / MISTURA FIN		
Fabricante: BRASILEIRO		
Modelo: FICHA DE PROCEDIMENTO		
Descrição: FICHA DE PROCEDIMENTO PAPEL SULFITE 75G, A4, 100 FOLHAS		



CNPJ RAZÃO SOCIAL DO FORNECEDOR VALOR DA PROPOSTA FINAL

Estado: PA Cidade: Aurora do Para Endereço: AV BERNARDO SAYAO, SN Telefone: (91) 3802-1333

12.451.484/0001-74 3J OLISAN EIRELI R\$ 23,00
 Marca: GRAFVISUAL
 Fabricante: GRAFVISUAL
 Modelo: BLOCO 100 FLS A4
 Descrição: CADASTRO INDIVIDUAL PAPEL SULFITE 75G,A4,100 FOLHAS

Fls. Nº 65
 Proc. Nº 056
 Rubrica W

Estado: PA Cidade: Itaitua Endereço: R JOSE LEONIDAS DE OLIVEIRA, 19 Telefone: (91) 9616-7681 Email: joelsongsantos@hotmail.com

03.930.566/0001-00 ODIMILSON ALVES PEREIRA R\$ 23,63

Marca: PROPIA
 Fabricante: O mesmo
 Modelo: CONFORM.: DESCRIÇÃO DO ITEM 05
 Descrição: 'FICHA DE PROCEDIMENTO PAPEL SULFITE 75G A4 100 FOLHAS'

Estado: PI Cidade: Teresina Endereço: R BARROSO, 908 Nome de Contato: Odimilson Alves Pereira Telefone: (86) 3222-8005 Email: odimilson@uol.com.br

19.751.273/0001-04 CSS EDITORA GRAFICA - EIRELI R\$ 30,00

Marca: volorantia
 Fabricante: volorantia
 Modelo: supergrafica
 Descrição: Conforme o edital

Estado: DF Cidade: Brasília Endereço: ST SIG CONJUNTO E LOTE, 10 Telefone: (61) 3036-1793

Preço (Outros Entes Públicos) 1: Mediana das Propostas Finais R\$ 24,57

Inc. II Art. 5º da IN 65 de 07 de Julho de 2021

Órgão: MUNICÍPIO DE COSTA MARQUES/RO

Data: 29/12/2021 10:00

Objeto: Registro de Preços para eventual e futura prestação de serviços gráficos, visando atender a demanda da Secretaria Municipal de Saúde do município.

Modalidade: PREGÃO ELETRÔNICO

SRP: SIM

Descrição: Ficha de procedimentos 100 x1 - Ficha de procedimentos 100 x3

Identificação: 34378

Lote/Item: 29/29

Ata: Link Ata

Fonte: licitnet.com.br

Quantidade: 20

Unidade: Bls

UF: RO

CNPJ RAZÃO SOCIAL DO FORNECEDOR VALOR DA PROPOSTA FINAL

43.351.307/0001-40 S N B DE SANTANA INTERMEDIACAO DE SERVICOS E NEG EM GERAL R\$ 24,57

* VENCEDOR *

Marca: SERVICO
 Fabricante: Fabricante não informado
 Modelo: SERVICO
 Descrição: Descrição não informada

Estado: RO Cidade: Costa Marques Endereço: AV CHIANCA, 1346 Telefone: (69) 3651-2257 Email: arguscm@hotmail.com

Preço (Outros Entes Públicos) 2: Mediana das Propostas Finais R\$ 33,33

Inc. II Art. 5º da IN 65 de 07 de Julho de 2021

Órgão: MUNICÍPIO DE MIRANTE DA SERRA/RO

Data: 26/07/2021 09:01

Modalidade: PREGÃO ELETRÔNICO



Objeto: Contratação de empresa especializada para Eventual, Futura e se necessário fornecimento de Materiais gráficos, mediante registro de preços com validade de 12 (doze) meses, para atendimento das necessidades da Secretaria Municipal de Saúde - Le Mirante da Serra/RO, conforme especificações constantes no Termo de referência e demais anexos deste edital.

Descrição: Ficha de procedimentos (e-SUS) - Ficha de procedimentos (e-SUS), impressão frente e verso, papel sulfite 75g, tamanho A4 - 210mmx297mmm, Bloco c/ 100 folhas (modelo em anexo).

SRP: SIM
Identificação: 26206 **Fls. NR 66**
Lote/Item: 51/51 **Proc. NR 056**
Ata: Link Ata **Rubrica**
Fonte: licitane.com.br
Quantidade: 5
Unidade: Bloco
UF: RO

CNPJ	RAZÃO SOCIAL DO FORNECEDOR	VALOR DA PROPOSTA FINAL
05.501.123/0001-20	GRAFICA OPCAO LTDA	R\$ 33,33
* VENCEDOR *		
Marca: serviço		
Fabricante: Fabricante não informado		
Modelo: serviço		
Descrição: Descrição não informada		
Estado:	Cidade:	Endereço:
RO	Jaru	AV TIRADENTES, 2302
Telefone:	Email:	
(69) 3521-2100	atoscontab@hotmail.com	

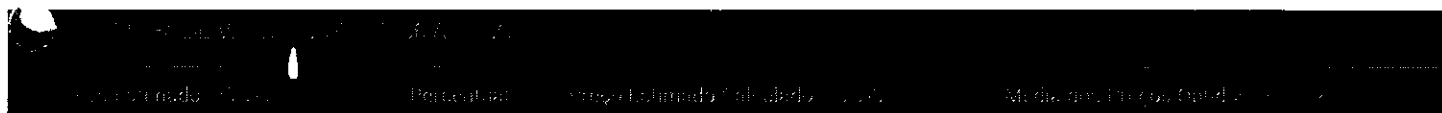

Quantidade	Descrição	Observação
200 Blocos	FICHA DE VISITA 100X1 FT. 36 AP. 75G	

Preço (Compras Governamentais) 1: Mediana das Propostas Finais R\$ 9,75

inc. I Art. 5º da IN 05 de 07 de Julho de 2021

Órgão: Prefeitura Municipal de Acara
Objeto: Registro de preço para futura e eventual contratação de empresa objetivando a prestação em serviço gráfico para atender as necessidades da prefeitura, secretaria e fundos municipais de Acará/PA.
Descrição: Serviço gráfico - policromia - FICHA DE VISITA DOMICILIAR E TERRITORIAL- ESUS,75G,FORMATO 8,OFFSET,BLOCO C/ 100F - EM BLOCO
CatSer: 17353 - SERVICOS GRAFICOS - POLICROMIA
Data: 03/11/2021 09:00
Modalidade: Pregão Eletrônico
SRP: SIM
Identificação: NºPregão:502021 / UASG 980403
Lote/Item: /87
Ata: Link Ata
Adjudicação: 07/01/2022 18:06
Homologação: 18/01/2022 17:14
Fonte: www.comprasgovernamentais.gov.br
Quantidade: 4.320
Unidade: Unidade
UF: PA

CNPJ	RAZÃO SOCIAL DO FORNECEDOR	VALOR DA PROPOSTA FINAL
28.859.006/0001-38	PH GRAFICA E MALHARIA LTDA	R\$ 5,70
* VENCEDOR *		
Marca: Marca não informada		
Fabricante: Fabricante não informado		
Descrição: FICHA DE VISITA DOMICILIAR E TERRITORIALESUS,75G,FORMATO 8,OFFSET,BLOCO C/ 100F MARCA: PH GRAFICA		
Endereço:		
38.242.066/0001-60	JPF GRAFICA E EDITORA LTDA	R\$ 5,80
Marca: Marca não informada		
Fabricante: Fabricante não informado		
Descrição: FICHA DE VISITA DOMICILIAR E TERRITORIAL-ESUS,75G,FORMATO 8 OFFSET,BLOCO C/ 100F		

CNPJ

RAZÃO SOCIAL DO FORNECEDOR

VALOR DA PROPOSTA FINAL

Estado: Cidade: Endereço: Telefone: Email:
PA Marituba RUA JOAO PAULO II, 14 (91) 8829-5052 graficamarituba@gmail.com

Fls. Nº 67
Proc. Nº 056
Rubrica 10

12.959.463/0001-64 INFO DIRECT COMERCIAL LTDA R\$ 5,00

Marca: Marca não informada

Fabricante: Fabricante não informado

Descrição: FICHA DE VISITA DOMICILIAR E TERRITORIAL- ESUS,75G,FORMATO 8,OFFSET,BLOCO C/ 100F

Estado: Cidade: Endereço: Telefone: Email:
MG Ipatinga R DOS CAETES, 55 (31) 3522-2483 contato.infodirect@gmail.com

24.281.647/0001-05 PUERTO RICO GRAFICA & EVENTOS EIRELI R\$ 6,90

Marca: Marca não informada

Fabricante: Fabricante não informado

Descrição: FICHA DE VISITA DOMICILIAR E TERRITORIALESUS, 75G,FORMATO 8,OFFSET,BLOCO C/ 100F

Estado: Cidade: Endereço: Telefone: Email:
PA Castanhal TRAVESSA FLORIANO PEIXOTO, 3386 (91) 8751-0001 puertoricoeventos@gmail.com

09.181.312/0001-13 A VIEIRA SERVICOS R\$ 8,00

Marca: Marca não informada

Fabricante: Fabricante não informado

Descrição: FICHA DE VISITA DOMICILIAR E TERRITORIAL - ESUS, 75g, FORMATO 8, OFFSET, BLOCO C/ 100 FOLHAS

Estado: Cidade: Endereço: Telefone: Email:
RS Porto Alegre R DOM JOAO VI, 52 (51) 3377-7884/ (51) 3061-5949 fiscont-pevfil@hotmail.com

11.920.276/0001-04 Y.M. COSTA GRAFICA E EDITORA EIRELI R\$ 9,50

Marca: Marca não informada

Fabricante: Fabricante não informado

Descrição: FICHA DE VISITA DOMICILIAR E TERRITORIAL-ESUS,75G,FORMATO 8,OFFSET,BLOCO C/ 100F - EM BLOCO

Estado: Cidade: Endereço: Telefone: Email:
PA Paragominas R PARA, 20 (91) 3729-7320 apoio@destrocontabilidade.com.br

13.913.414/0001-53 GRAFICA IMPRESSUS EIRELI R\$ 10,00

Marca: Marca não informada

Fabricante: Fabricante não informado

Descrição: FICHA DE VISITA DOMICILIAR E TERRITORIAL-ESUS,75G,FORMATO 8,OFFSET,BLOCO C/ 100F - EM BLOCO

Estado: Cidade: Endereço: Telefone: Email:
PA Ananindeua R AZ DE CURO, BR 316, 36 (91) 3347-8088 impressusbel.pa@hotmail.com

41.710.546/0001-13 MATHEUS GOMES DE SOUZA 04412858219 R\$ 10,05

Marca: Marca não informada

Fabricante: Fabricante não informado

Descrição: FICHA DE VISITA DOMICILIAR E TERRITORIAL-ESUS,75G,FORMATO 8,OFFSET,BLOCO C/ 100F

Endereço:

T3.928.977/0001-15 T MARQUES OLAIO R\$ 11,80

Marca: Marca não informada

Fabricante: Fabricante não informado

Descrição: FICHA DE VISITA DOMICILIAR E TERRITORIAL-ESUS,75G,FORMATO 8,OFFSET,BLOCO C/ 100F - EM BLOCO

Endereço:

39.715.371/0001-95 TUDAO COMERCIO SERVICO & REPRESENTAÇÃO LIMITADA R\$ 11,88

Marca: Marca não informada

Fabricante: Fabricante não informado

Descrição: FICHA DE VISITA DOMICILIAR E TERRITORIAL- ESUS,75G,FORMATO 8,OFFSET,BLOCO C/ 100F

Estado: Cidade: Endereço: Telefone: Email:
PA Ananindeua ROD BR 316, 501 (91) 9616-3347 totus.pa@bol.com.br

38.401.210/0001-64 E WALBER DA SILVA EIRELI R\$ 38,85

Marca: Marca não informada

Fabricante: Fabricante não informado

Descrição: FICHA DE VISITA DOMICILIAR E TERRITORIAL-ESUS,75G,FORMATO 8,OFFSET,BLOCO C/ 100F - EM BLOCO

CNPJ

RAZÃO SOCIAL DO FORNECEDOR

VALOR DA PROPOSTA FINAL

Endereço:

42.545.989/0001-69 GRAFICA PLANET COMERCIO E IMPRESSAO LTDA

Marca: Marca não informada

Fabricante: Fabricante não informado

Descrição: FICHA DE VISITA DOMICILIAR E TERRITORIAL-ESUS,75G,FORMATO 2,OFF SET,BLOCO C/ 100F

Estado:

Cidade:

Endereço:

Telefone:

Email:

RS

Gravatai

R AGUA TURQUESA (LOT IBIZA), 135

(51) 9909-0107

rozelaine@planetgraf.com.br

Fls. Nº

Proc. Nº

Rubrica

68

056

10

R\$ 100,00

Preço (Outros Entes Públicos) 1: Mediana das Propostas Finais

R\$ 8,10

inc. II Art. 5º da IN 65 de 07 de Julho de 2021

Órgão: FUNDO MUNICIPAL DE SAUDE DE CARIRA/SE

Data: 20/12/2021 09:00

Objeto: REGISTRO DE PREÇOS visando futuras Contratações de empresa especializada para o fornecimento parcelado de materiais impressos, destinados a atender as necessidades do Fundo Municipal de Saúde de Carira/SE.

Modalidade: PREGÃO ELETRÔNICO

SRP: SIM

Descrição: FICHA DE VISITA DOMICILIAR E TERRITORIAL (FRENTE E VERSO) COM 100 FOLHA 3 - FICHA DE VISITA DOMICILIAR E TERRITORIAL (FRENTE E VERSO) COM 100 FOLHAS

Identificação: 33939

Lote/Item: 9/9

Ata: Link Ata

Fonte: licitane.com.br

Quantidade: 1.000

Unidade: BL

UF: SE

CNPJ

RAZÃO SOCIAL DO FORNECEDOR

VALOR DA PROPOSTA FINAL

40.697.451/0001-44 JOSE FERREIRA DAS VIRGENS 51743515553

R\$ 5,80

VENCEDOR

Marca: SERVIÇO

Fabricante: Fabricante não informado

Modelo: SERVIÇO

Descrição: Descrição não informado

Estado:

Cidade:

Endereço:

Telefone:

Email:

SE

Aracaju

BUA BAHIA, 1300

(79) 3013-1410

fergraf.grafica@gmail.com

18.658.386/0001-99 MARIA L. CAMINHA DA SILVA

R\$ 6,00

Marca: SERVIÇO

Fabricante: Fabricante não informado

Modelo: SERVIÇO

Descrição: Descrição não informada

Estado:

Cidade:

Endereço:

Telefone:

PE

Cidade de Santo Agostinho

R JABOATAO DOS GUARARAPES, 322

(81) 3521-1054

27.232.288/0001-86 RB COMUNICACAO VISUAL EIRELI

R\$ 8,10

Marca: SERVIÇO

Fabricante: Fabricante não informado

Modelo: SERVIÇO

Descrição: Descrição não informada

Estado:

Cidade:

Endereço:

Nome de Contato:

Telefone:

Email:

MG

Uberlândia

AV SEGISMUNDO PEREIRA, 2139

RENATO

(34) 3224-0707

licitacao@rbdigital.com.br

12.236.371/0001-56 L & R COMUNICACAO MARKETING E SERVICOS LTDA

R\$ 8,20

Marca: SERVIÇO

Fabricante: Fabricante não informado

Modelo: SERVIÇO

Descrição: Descrição não informada

Estado:

Cidade:

Endereço:

Telefone:

SE

Aquidabã

EST DO ARRODIADOR, 99

(79) 9952-1597; (79) 9952-1597

33.682.705/0001-95 TGM GRAFICA E EDITORA EIRELI

R\$ 14,00

CNPJ

RAZÃO SOCIAL DO FORNECEDOR

VALOR DA PROPOSTA FINAL

Marca: SERVIÇO
 Fabricante: Fabricante não informado
 Modelo: SERVIÇO
 Descrição: Descrição não informada

Fl. Nº 69
 Proc. Nº 026
 Rubrica 10

Estado: PE Cidade: Recife Endereço: RUA CLARICE LISPECTOR, 95

Telefone: (81) 9983-4305

Email: thyagopadrao@hotmail.com

Preço (Outros Entes Públicos) 2: Mediana das Propostas Finais

R\$ 10,40

Inc. II Art. 5º da IN 65 de 07 de Julho de 2021

Órgão: PREFEITURA MUNICIPAL LAMBARI DOESTE

Data: 23/06/2021 00:00

Objeto: CONTRATAÇÃO DE EMPRESA PARA EXECUÇÃO DE SERVIÇOS GRÁFICOS, PARA ATENDER AS SECRETARIAS E DEPARTAMENTOS DO MUNICÍPIO DE LAMBARI D'OESTE-MT.

Modalidade: FREGÃO PRESENCIAL

SRP: SIM

Descrição: SERVIÇO DE CONFECCAO DE IMPRESSOS - DO TIPO BLOCO DE FICHA DE VISITA DOMICILIAR, FICHA DE VISITA, MEDINDO 21 X 30 CM, EM PAPEL SULFITE 75G, IMPRESSAO EM OFF SET. - SERVIÇO DE CONFECCAO DE IMPRESSOS - DO TIPO BLOCO DE FICHA DE VISITA DOMICILIAR, FICHA DE VISITA, MEDINDO 21 X 30 CM, EM PAPEL SULFITE 75G, IMPRESSAO EM OFF SET.

Identificação: 00003521

Lote/Item: 1/3

Ata: N/A

Fonte: 177.222.234.81.5656/transparencia
/ #

Quantidade: 100

Unidade: UN

UF: MT

CNPJ

RAZÃO SOCIAL DO FORNECEDOR

VALOR DA PROPOSTA FINAL

37.512.058/0001-24 LP GRAFICA E EDITORA EIRELI
 VENCEDOR

R\$ 10,40

Marca: Marca não informada
 Fabricante: Fabricante não informado
 Descrição: Descrição não informada

Endereço: RUA PROFESSOR ODELIO BARBOSA DA SILVA, 411

Telefone: (66) 9681-4991

Email: claudemir.silva@hotmail.com

Quantidade

Descrição

Observação

300 Blocos

FICHA GERAL 100X1 F/V FT. 9 AP. 75

Preço (Compras Governamentais) 1: Mediana das Propostas Finais

R\$ 28,00

Inc. I Art. 5º da IN 65 de 07 de Julho de 2021

Órgão: PREFEITURA MUNICIPAL DE AUTAZES/AM

Data: 27/12/2021 10:00

Objeto: Registro de Preço para Eventual Aquisição de Materiais Escolares, Kit de Brinquedos e Materiais Esportivos oriundo das Emendas Parlamentares n. 202001933-8, 20204144-8, 202101453-8, 202101444-8 e 202102624-8.

Modalidade: Pregão Eletrônico

SRP: SIM

Descrição: Brinquedo em geral - Brinquedo Em Geral Material: Papelão, Tipo: Jogo De Memória, Cor: Diversas, Componentes: Tabuleiro, Fichas, Cartelas Ilustradas

Identificação: NºPregão:62021 / UASC 980207

Lote/Item: 1/26

Ata: Link Ata

CatMat: 480290 - BRINQUEDO EM GERAL MATERIAL PAPELÃO, TIPO JOGO DE MEMÓRIA, COR DIVERSAS, COMPONENTES TABULEIRO, FICHAS, CARTELAS ILUSTRADAS

Fonte: www.comprasgovernamentais.gov.br

Quantidade: 10

Unidade: Unidade

UF: AM

Relatório gerado no dia 25/05/2022 10:14:34 (IP: 45.169.8.139)

Código Validação: ap5%2fagJDDMtm%2fBD3O0eDghVambNKgfmU8Pllh3eq3dBuDMbJf%2f3xmOxgiYAT7jyLUc1knsMYuE%3d

http://www.bancodeprecos.com.br/CertificadoAutenticidade?

token=ap5%252fagJDDMtm%252fBD3O0eDghVambNKgfmU8Pllh3eq3dBuDMbJf%252f3xmOxgiYAT7jyLUc1knsMYuE%253d

CNPJ

RAZÃO SOCIAL DO FORNECEDOR

VALOR DA PROPOSTA FINAL

33.057.140/0001-55 ACL COMERCIO DE PRODUTOS ALIMENTICIOS LTDA

R\$ 27,98

Marca: CARBRINK

Fabricante: O MESMO

Modelo: CONJ. DE ENCAIXES PAPELÃO

Descrição: Brinquedo Em Geral Material: Papelão , Tipo: Jogo De Memória , Cor: Diversas , Componentes: Tabuleiro, Fichas, Cartelas Ilustradas

Estado:

Cidade:

Endereço:

Telefone:

Email:

AM

Manaus

AVENIDA CONSTANTINO NERY, 733

(92) 9407-2087

cndeoliveiraepo@outlook.com

09.232.280/0001-38

MARIA DO P. S. A. DA ROCHA - COMERCIO E SERVICOS EIRELI

R\$ 28,00

* VENCEDOR *

Marca: CARBRINK

Fabricante: o mesmo

Modelo: BRINQUEDO

Descrição: Brinquedo Em Geral Material: Papelão , Tipo: Jogo De Memória , Cor: Diversas , Componentes: Tabuleiro, Fichas, Cartelas Ilustradas

Estado:

Cidade:

Endereço:

Telefone:

Email:

AM

Manaus

R BELO HORIZONTE, 167

(92) 9212-7061

flex.com@hotmail.com

13.472.888/0001-07

PEDROSA COMERCIO DE VESTUARIOS EIRELI

R\$ 28,00

Marca: mideer

Fabricante: mideer

Modelo: memoria

Descrição: Brinquedo Em Geral Material: Papelão , Tipo: Jogo De Memória , Cor: Diversas , Componentes: Tabuleiro, Fichas, Cartelas Ilustradas

Estado:

Cidade:

Endereço:

Telefone:

AM

Manaus

R M-N, 7

(92) 9172-4151 / (92) 9210-7422

Preço (Outros Entes Públicos) 1: Mediana das Propostas Finais

R\$ 24,57

Inc. II Art. 5º da IN 65 de 07 de Julho de 2021

Órgão: MUNICÍPIO DE COSTA MARQUES/RO

Data: 29/12/2021 10:00

Objeto: Registro de Preços para eventual e futura prestação de serviços gráficos, visando atender a demanda da Secretaria Municipal de Saúde do município.

Modalidade: PREGÃO ELETRÔNICO

SRP: SIM

Descrição: Ficha geral de atendimento F-v 100x1 - Ficha geral de atendimento f-v 100x1

Identificação: 34378

Lote/Item: 31/31

Ata: Link Ata

Fonte: licitnet.com.br

Quantidade: 650

Unidade: Bls

UF: RO

CNPJ

RAZÃO SOCIAL DO FORNECEDOR

VALOR DA PROPOSTA FINAL

43.351.307/0001-40

S N B DE SANTANA INTERMEDIACAO DE SERVICOS E NEG EM GERAL

R\$ 24,57

* VENCEDOR *

Marca: SERVICO

Fabricante: Fabricante não informado

Modelo: SERVICO

Descrição: Descrição não informada

Estado:

Cidade:

Endereço:

Telefone:

Email:

RO

Costa Marques

AV CHIANCA, 1346

(69) 3651-2257

arguscm@hotmail.com

Preço (Outros Entes Públicos) 2: Mediana das Propostas Finais

R\$ 28,33

Inc. II Art. 5º da IN 65 de 07 de Julho de 2021

Órgão: MUNICÍPIO DE MIRANTE DA SERRA/RO

Data: 26/07/2021 09:01

Modalidade: PREGÃO ELETRÔNICO

SRP: SIM

Identificação: 26206

Relatório gerado no dia 25/05/2022 10:14:34 (IP: 45.169.8.139)

Código Validação: ap5%2fagJDDMtm%2fBD3O0eDghVambNKgfmU8Pllh3eq3dBuDMbJfl%2f3xmOxgiYAT7jyLUc1knsMYuE%3d

http://www.bancodeprecos.com.br/CertificadoAutenticidade?

token=ap5%252fagJDDMtm%252fBD3O0eDghVambNKgfmU8Pllh3eq3dBuDMbJfl%252f3xmOxgiYAT7jyLUc1knsMYuE%253d

58 / 187

Objeto: Contratação de empresa especializada para Eventual, Futura e se necessário fornecimento de Materiais gráficos, mediante registro de preços com validade de 12 (doze) meses, para atendimento das necessidades da Secretaria Municipal de Saúde de Mirante da Serra/RO, conforme especificações constantes no Termo de referência e demais anexos deste edital.

Descrição: Ficha geral de atendimento com odontograma - Ficha geral de atendimento com odontograma, impressão frente e verso, em papel sulfite 75g tamanho 14,5x21 cm, Bloco com 100 folhas (modelo em anexo).

Lote/Item: 60/60
Ata: Link Ata
Fonte: licitnet.com.br
Quantidade: 10
Unidade: Bloco
UF: RO

Fls. Nº 71
Proc. Nº 036
Rubrica 10

CNPJ	RAZÃO SOCIAL DO FORNECEDOR	VALOR DA PROPOSTA FINAL
05.501.123/0001-20	GRAFICA OPCAO LTDA	R\$ 28,33
* VENCEDOR *		
Marca: serviço		
Fabricante: Fabricante não informado		
Modelo: serviço		
Descrição: Descrição não informada		
Estado:	Cidade:	Endereço:
RO	Jaru	AV TIRADENTES, 2302
		Telefone:
		(69) 3521-2100
		Email:
		atoscontab@hotmail.com

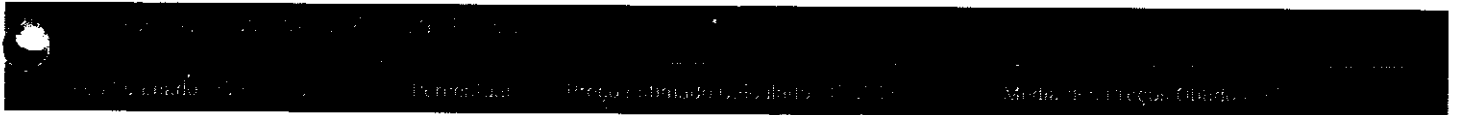

Quantidade	Descrição	Observação
200 Blocos	FICHA NCD DIARIA 100X1 FT. 9 AP. 75G	

Preço (Compras Governamentais) 1: Mediana das Propostas Finais R\$ 31,70
inc. I Art. 5º da LN nº5 de 07 de Julho de 2021

Órgão: PREFEITURA MUNICIPAL DE SANTA BARBARA DO PARA Data: 30/07/2021 09:00
Objeto: Registro de preços para futura e eventual contratação de empresa especializada em serviços gráficos objetivando atender as necessidades da prefeitura, secretarias e fundos municipais de Santa Bárbara do Para/PA. Modalidade: Pregão Eletrônico
SRP: SIM
Descrição: Serviço gráfico - policromia - FICHA DE NOTIFICAÇÃO/INVESTIGAÇÃO DOENÇA DE CHAGAS AGUDA - EM BLOCO IMPRESSÃO PRETO E BRANCO, TAM. 21X30 EM PAPEL APERGAMINHADO 75g/m, FRENTE E VERSO, BLOCO COM 100 FOLHAS Identificação: NºPregão 252021 / UASG.980369
Lote/Item: /107
Ata: Link Ata
CatSer: 17353 - SERVICOS GRAFICOS - POLICROMIA Adjudicação: 20/08/2021 16:05
Homologação: 23/09/2021 15:37
Fonte: www.comprasgovernamentais.gov.br
Quantidade: 5
Unidade: Unidade
UF: PA

CNPJ	RAZÃO SOCIAL DO FORNECEDOR	VALOR DA PROPOSTA FINAL
01.939.261/0001-34	M J GARRIDO & CIA LTDA	R\$ 1,95
* VENCEDOR *		
Marca: Marca não informada		
Fabricante: Fabricante não informado		
Descrição: FICHA DE NOTIFICAÇÃO/INVESTIGAÇÃO DOENÇA DE CHAGAS AGUDA - EM BLOCO IMPRESSÃO PRETO E BRANCO, TAM. 21X30 EM PAPEL APERGAMINHADO 75g/m, FRENTE E VERSO, BLOCO COM 100 FOLHAS		
Estado:	Cidade:	Endereço:
PA	Belém	PAS FRANCISCO LOBATO, 42
		Email:
		jmgarrido@hotmail.com

35.609.947/0001-89 B M PACHECO COMERCIO SERVICOS PECAS E ACESSORIOS EIRELI R\$ 3,40
Marca: Marca não informada
Fabricante: Fabricante não informado
Descrição: FICHA DE NOTIFICAÇÃO/INVESTIGAÇÃO DOENÇA DE CHAGAS AGUDA - EM BLOCO IMPRESSÃO PRETO E BRANCO, TAM. 21X30 EM PAPEL APERGAMINHADO 75g/m, FRENTE E VERSO, BLOCO COM 100 FOLHAS



CNPJ

RAZÃO SOCIAL DO FORNECEDOR

VALOR DA PROPOSTA FINAL

Estado:	Cidade:	Endereço:	Telefone:	Email:
PA	Parauapebas	RUA SANTA MARIA, 62	(94) 3106-0224 / (94) 9100-3703	bruno_pacheco15@hotmail.com

Fls. Nº 72
 Proc. Nº 056
 Rubrica 60 R\$ 11,90

13.913.414/0001-53 GRAFICA IMPRESSUS EIRELI

Marca: Marca não informada

Fabricante: Fabricante não informado

Descrição: FICHA DE NOTIFICAÇÃO/INVESTIGAÇÃO DOENÇA DE CHAGAS AGUDA - EM BLOCO IMPRESSÃO PRETO E BRANCO, TAM. 21X30 EM PAPEL APERGAMINHADO 75g/m, FRENTE E VERSO, BLOCO COM 100 FOLHAS

Estado:	Cidade:	Endereço:	Telefone:	Email:
PA	Ananindeua	R AZ DE OURO, BR 316, 36	(91) 3347-3088	impressusbel.pa@hotmail.com

14.142.266/0001-83 R B BRASIL

R\$ 11,90

Marca: Marca não informada

Fabricante: Fabricante não informado

Descrição: FICHA DE NOTIFICAÇÃO/INVESTIGAÇÃO DOENÇA DE CHAGAS AGUDA - EM BLOCO IMPRESSÃO PRETO E BRANCO, TAM. 21X30 EM PAPEL APERGAMINHADO 75g/m, FRENTE E VERSO, BLOCO COM 100 FOLHAS

Estado:	Cidade:	Endereço:	Telefone:	Email:
PA	Abaetetuba	R BRIGADEIRO EDUARDO GOMES, 1793	(91) 8433-6458	ibrasil@live.com

09.579.264/0001-16 RONALDO CARDOSO PINHEIRO EIRELI

R\$ 30,00

Marca: Marca não informada

Fabricante: Fabricante não informado

Descrição: FICHA DE NOTIFICAÇÃO/INVESTIGAÇÃO DOENÇA DE CHAGAS AGUDA - IMPRESSÃO PRETO E BRANCO, TAM. 21X30 EM PAPEL APERGAMINHADO 75g/m, FRENTE E VERSO, BLOCO COM 100 FOLHAS

Estado:	Cidade:	Endereço:	Telefone:	Email:
PA	Castanhal	AV DUQUE DE CAXIAS, 632	(91) 8136-9616	cardosoepinheiroltca@gmail.com

03.930.566/0001-00 ODIMILSON ALVES PEREIRA

R\$ 33,40

Marca: Marca não informada

Fabricante: Fabricante não informado

Descrição: FICHA DE NOTIFICAÇÃO/INVESTIGAÇÃO DOENÇA DE CHAGAS AGUDA - EM BLOCO IMPRESSÃO PRETO E BRANCO, TAM. 21X30 EM PAPEL APERGAMINHADO 75g/m, FRENTE E VERSO, BLOCO COM 100 FOLHAS

Estado:	Cidade:	Endereço:	Nome de Contato:	Telefone:	Email:
PI	Teresina	R BARROSO, 908	Odilson Alves Pereira	(86) 3222-8005	odilson@uol.com.br

04.755.218/0001-07 L C INDUSTRIA GRAFICA E EDITORA LTDA

R\$ 60,00

Marca: Marca não informada

Fabricante: Fabricante não informado

Descrição: FICHA DE NOTIFICAÇÃO/INVESTIGAÇÃO DOENÇA DE CHAGAS AGUDA Especificação: IMPRESSÃO PRETO E BRANCO, TAM. 21X30 EM PAPEL APERGAMINHADO 75g/m, FRENTE E VERSO, BLOCO COM 100 FOLHAS

Estado:	Cidade:	Endereço:	Telefone:	Email:
PA	Belém	AV PEDRO MIRANDA, 2222	(91) 3343-2634	graficalc@yahoo.com.br

35.644.124/0001-94 GRAFICA RAPIDA EIRELI

R\$ 71,00

Marca: Marca não informada

Fabricante: Fabricante não informado

Descrição: FICHA DE NOTIFICAÇÃO/INVESTIGAÇÃO DOENÇA DE CHAGAS AGUDA Especificação: IMPRESSÃO PRETO E BRANCO, TAM. 21X30 EM PAPEL APERGAMINHADO 75g/m, FRENTE E VERSO, BLOCO COM 100 FOLHAS

Estado:	Cidade:	Endereço:	Telefone:
PA	Capanema	AV JOAO PAULO II, 463	(91) 8378-0742

24.281.647/0001-05 PUERTO RICO GRAFICA & EVENTOS EIRELI

R\$ 82,00

Marca: Marca não informada

Fabricante: Fabricante não informado

Descrição: FICHA DE NOTIFICAÇÃO/INVESTIGAÇÃO DOENÇA DE CHAGAS AGUDA - IMPRESSÃO PRETO E BRANCO, TAM. 21X30 EM PAPEL APERGAMINHADO 75g/m, FRENTE E VERSO, BLOCO COM 100 FOLHAS

Estado:	Cidade:	Endereço:	Telefone:	Email:
PA	Castanhal	TRAVESSA FLORIANO PEIXOTO, 3386	(91) 8751-0001	puertoricoeventos@gmail.com

34.585.312/0001-26 LARISSA NASCIMENTO TORRES

R\$ 91,66

Marca: Marca não informada

Fabricante: Fabricante não informado

Descrição: FICHA DE NOTIFICAÇÃO/INVESTIGAÇÃO DOENÇA DE CHAGAS AGUDA - EM BLOCO IMPRESSÃO PRETO E BRANCO, TAM. 21X30 EM PAPEL APERGAMINHADO 75g/m, FRENTE E VERSO, BLOCO COM 100 FOLHAS

CNPJ	RAZÃO SOCIAL DO FORNECEDOR				VALOR DA PROPOSTA FINAL
Estado: PA	Cidade: Barcarena	Endereço: R SANTO ANTONIO, SN	Telefone: (91) 9559-1285	Email: larissanascimento.torres89@gmail.com	

Fls. Nº 73
 Proc. Nº 056
 Rubrica 60

Preço (Compras Governamentais) 2. Mediana das Propostas Finais

R\$ 31,70

inc. I Art. 5º da IN 05 de 07 de Julho de 2021

Órgão: PREFEITURA MUNICIPAL DE SANTA BARBARA DO PARA	Data: 30/07/2021 09:00
Objeto: Registro de preços para futura e eventual contratação de empresa especializada em serviços gráficos objetivando atender as necessidades da prefeitura, secretarias e fundos municipais de Santa Bárbara do Para/PA	Modalidade: Pregão Eletrônico
	SRP: SIM
Descrição: Serviço gráfico - policromia - FICHA DE NOTIFICAÇÃO/INVESTIGAÇÃO DE DENGUE E CHIKUNGUNYA - EM BLOCO IMPRESSÃO PRETO E BRANCO, TAM. 21X30 EM PAPEL APERGAMINHADO 75g/m, FRENTE E VERSO, BLOCO COM 100 FOLHAS	Identificação: Nº Pregão 252021 / UASG 980369
	Lote/Item: /110
	Ata: Link Ata
CatSer: 17353 - SERVIÇOS GRAFICOS - POLICROMIA	Adjudicação: 20/08/2021 16:05
	Homologação: 23/09/2021 15:37
	Fonte: www.comprasgovernamentais.gov.br
	Quantidade: 5
	Unidade: Unidade
	UF: PA

CNPJ	RAZÃO SOCIAL DO FORNECEDOR	VALOR DA PROPOSTA FINAL
01.939.261/0001-34	M J GARRIDO & CIA LTDA	R\$ 2,45
* VENCEDOR *		

Marca: Marca não informada
 Fabricante: Fabricante não informado
 Descrição: FICHA DE NOTIFICAÇÃO/INVESTIGAÇÃO DE DENGUE E CHIKUNGUNYA - EM BLOCO IMPRESSÃO PRETO E BRANCO, TAM. 21X30 EM PAPEL APERGAMINHADO 75g/m, FRENTE E VERSO, BLOCO COM 100 FOLHAS

Estado: PA Cidade: Belém Endereço: PAS FRANCISCO LOBATO, 42 Email: jpmgarrido@hotmail.com

35.609.947/0001-89	B M PACHECO COMERCIO SERVICOS PECAS E ACESSORIOS EIRELI	R\$ 3,00
--------------------	---	----------

Marca: Marca não informada
 Fabricante: Fabricante não informado
 Descrição: FICHA DE NOTIFICAÇÃO/INVESTIGAÇÃO DE DENGUE E CHIKUNGUNYA - EM BLOCO IMPRESSÃO PRETO E BRANCO, TAM. 21X30 EM PAPEL APERGAMINHADO 75g/m, FRENTE E VERSO, BLOCO COM 100 FOLHAS

Estado: PA Cidade: Parauapebas Endereço: RUA SANTA MARIA, 62 Telefone: (94) 8106-0274 / (94) 9100-3703 Email: bruno_pacheco15@hotmail.com

13.913.414/0001-53	GRÁFICA IMPRESSUS EIRELI	R\$ 11,89
--------------------	--------------------------	-----------

Marca: Marca não informada
 Fabricante: Fabricante não informado
 Descrição: FICHA DE NOTIFICAÇÃO/INVESTIGAÇÃO DE DENGUE E CHIKUNGUNYA - EM BLOCO IMPRESSÃO PRETO E BRANCO, TAM. 21X30 EM PAPEL APERGAMINHADO 75g/m, FRENTE E VERSO, BLOCO COM 100 FOLHAS

Estado: PA Cidade: Ananindeua Endereço: RAZ DE OURO, BR 316, 36 Telefone: (91) 3347-8088 Email: impressusbel.pa@hotmail.com

14.142.266/0001-83	R B BRASIL	R\$ 11,90
--------------------	------------	-----------

Marca: Marca não informada
 Fabricante: Fabricante não informado
 Descrição: FICHA DE NOTIFICAÇÃO/INVESTIGAÇÃO DE DENGUE E CHIKUNGUNYA - EM BLOCO IMPRESSÃO PRETO E BRANCO, TAM. 21X30 EM PAPEL APERGAMINHADO 75g/m, FRENTE E VERSO, BLOCO COM 100 FOLHAS

Estado: PA Cidade: Abaetetuba Endereço: R BRIGADEIRO EDUARDO GOMES, 1783 Telefone: (91) 8433-6438 Email: rbbrasil@live.com

09.579.264/0001-16	RONALDO CARDOSO PINHEIRO EIRELI	R\$ 30,00
--------------------	---------------------------------	-----------

Marca: Marca não informada
 Fabricante: Fabricante não informado
 Descrição: FICHA DE NOTIFICAÇÃO/INVESTIGAÇÃO DE DENGUE E CHIKUNGUNYA - IMPRESSÃO PRETO E BRANCO, TAM. 21X30 EM PAPEL APERGAMINHADO 75g/m, FRENTE E VERSO, BLOCO COM 100 FOLHAS

Estado: PA Cidade: Castanhal Endereço: AV DUQUE DE CAXIAS, 632 Telefone: (91) 8136-9616 Email: cardoscepinheirofda@gmail.com

CNPJ RAZÃO SOCIAL DO FORNECEDOR VALOR DA PROPOSTA FINAL

03.930.566/0001-00 ODIMILSON ALVES PEREIRA

Fls. Nº 71
Proc. Nº 036
Rubrica

R\$ 33,40

Marca: Marca não informada

Fabricante: Fabricante não informado

Descrição: FICHA DE NOTIFICAÇÃO/INVESTIGAÇÃO DE DENGUE E CHIKUNGUNYA - EM BLOCO IMPRESSÃO PRETO E BRANCO, TAM. 21X30 EM PAPEL APERGAMINHADO 75g/m, FRENTE E VERSO, BLOCO COM 100 FOLHAS

Estado: Cidade: Endereço: Nome de Contato: Telefone: Email:
PI Teresina R BARROSO, 90S Odimilson Alves Pereira (86) 3222-8005 odimilson@uol.com.br

04.755.218/0001-07 L C INDUSTRIA GRAFICA E EDITORA LTDA

R\$ 60,00

Marca: Marca não informada

Fabricante: Fabricante não informado

Descrição: FICHA DE NOTIFICAÇÃO/INVESTIGAÇÃO DE DENGUE E CHIKUNGUNYA Especificação: IMPRESSÃO PRETO E BRANCO, TAM. 21X30 EM PAPEL AP ERGAMINHADO 75g/m, FRENTE E VERSO, BLOCO COM 100 FOLHAS

Estado: Cidade: Endereço: Telefone: Email:
PA Belem AV PEDRO MIRANDA, 2222 (91) 3343-2634 graficalc@yahoo.com.br

35.644.124/0001-94 GRAFICA RAPIDA EIRELI

R\$ 71,00

Marca: Marca não informada

Fabricante: Fabricante não informado

Descrição: FICHA DE NOTIFICAÇÃO/INVESTIGAÇÃO DE DENGUE E CHIKUNGUNYA Especificação: IMPRESSÃO PRETO E BRANCO, TAM. 21X30 EM PAPEL AP ERGAMINHADO 75g/m, FRENTE E VERSO, BLOCO COM 100 FOLHAS

Estado: Cidade: Endereço: Telefone:
PA Capanema AV JOAO PAULO II, 463 (91) 5378-0742

24.281.647/0001-05 PUERTO RICO GRAFICA & EVENTOS EIRELI

R\$ 82,00

Marca: Marca não informada

Fabricante: Fabricante não informado

Descrição: FICHA DE NOTIFICAÇÃO/INVESTIGAÇÃO DE DENGUE E CHIKUNGUNYA - IMPRESSÃO PRETO E BRANCO, TAM. 21X30 EM PAPEL APERGAMINHADO 75g/m, FRENTE E VERSO, BLOCO COM 100 FOLHAS

Estado: Cidade: Endereço: Telefone: Email:
PA Castanhal TRAVESSA FLORIANO PEIXOTO, 3386 (91) 8751-0001 puertoricoeventos@gmail.com

34.585.312/0001-26 LARISSA NASCIMENTO TORRES

R\$ 91,66

Marca: Marca não informada

Fabricante: Fabricante não informado

Descrição: FICHA DE NOTIFICAÇÃO/INVESTIGAÇÃO DE DENGUE E CHIKUNGUNYA - EM BLOCO IMPRESSÃO PRETO E BRANCO, TAM. 21X30 EM PAPEL APERGAMINHADO 75g/m, FRENTE E VERSO, BLOCO COM 100 FOLHAS

Estado: Cidade: Endereço: Telefone: Email:
PA Barcarena R SANTO ANTONIO, SN (91) 8558-1285 larissanascimento89@gmail.com

Preço (Compras Governamentais) 3: Mediana das Propostas Finais

R\$ 30,00

inc. I Art. 5º da IN 55 de 07 de Julho de 2021

Órgão: PREFEITURA MUNICIPAL DE SANTA BARBARA DO PARA

Data: 30/07/2021 09:00

Objeto: Registro de preços para futura e eventual contratação de empresa especializada em serviços gráficos objetivando atender as necessidades da prefeitura, secretarias e fundos municipais de Santa Bárbara do Pará/PA.

Modalidade: Pregão Eletrônico

SRP: SIM

Descrição: Serviço gráfico - policromia - FICHA DE NOTIFICAÇÃO DAS PESSOAS EM TRATAMENTO DE ILTB - EM BLOCO IMPRESSÃO PRETO E BRANCO, TAM 21X30 EM PAPEL APERGAMINHADO 75 GRAMAS FRENTE E VERSO, BLOCO COM 100 FOLHAS

Identificação: NºPregão.252021 / UASG 980369

Lote/Item: /150

Ata: Link Ata

Adjudicação: 20/08/2021 16:05

CatSer: 17353 - SERVICOS GRAFICOS - POLICROMIA

Homologação: 23/09/2021 15:43

Fonte: www.comprasgovernamentais.gov.br

Quantidade: 2

Unidade: Unidade

UF: PA

CNPJ RAZÃO SOCIAL DO FORNECEDOR

VALOR DA PROPOSTA FINAL

01.939.267/0001-34 M J GARRIDO & CIA LTDA

R\$ 0,95

* VENCEDOR *

Relatório gerado no dia 25/05/2022 10:14:34 (IP: 45.169.8.139)

Código Validação: ap5%2fagJDDMtm%2fBD3O0eDghVambNKgfm8Pllh3eq3dBuDMbJf%2f3xmOxgiYAT7jyLUc1knsMYuE%3d

http://www.bancodeprecos.com.br/CertificadoAutenticidade?

token=ap5%252fagJDDMtm%252fBD3O0eDghVambNKgfm8Pllh3eq3dBuDMbJf%252f3xmOxgiYAT7jyLUc1knsMYuE%253d

CNPJ

RAZÃO SOCIAL DO FORNECEDOR

Fls. Nº

75

Proc. Nº

076

Rubrica

60

VALOR DA PROPOSTA FINAL

Marca: Marca não informada

Fabricante: Fabricante não informado

Descrição: FICHA DE NOTIFICAÇÃO DAS PESSOAS EM TRATAMENTO DE ILTB - EM BLOCO IMPRESSÃO PRETO E BRANCO, TAM 21X30 EM PAPEL APERGAMINHADO 75 GRAMAS FRENTE E VERSO, BLOCO COM 100 FOLHAS

Estado:

Cidade:

Endereço:

Email:

PA

Belém

RAS FRANCISCO LOBATO, 42

jpmgarrido@hotmail.com

23.672.241/0001-82 EDITORA GRAFICA SAO JOSE EIRELI

R\$ 1,00

Marca: Marca não informada

Fabricante: Fabricante não informado

Descrição: FICHA DE NOTIFICAÇÃO DAS PESSOAS EM TRATAMENTO DE ILTB - EM BLOCO IMPRESSÃO PRETO E BRANCO, TAM 21X30 EM PAPEL APERGAMINHADO 75 GRAMAS FRENTE E VERSO, BLOCO COM 100 FOLHAS

Estado:

Cidade:

Endereço:

Telefone:

Email:

PA

Castanhal

ALAMEDA RIACHUELO, 890

(91) 8944-7461

ecapanema@outlook.com

35.609.947/0001-89 B M PACHECO COMERCIO SERVICOS PECAS E ACESSORIOS EIRELI

R\$ 2,45

Marca: Marca não informada

Fabricante: Fabricante não informado

Descrição: FICHA DE NOTIFICAÇÃO DAS PESSOAS EM TRATAMENTO DE ILTB - EM BLOCO IMPRESSÃO PRETO E BRANCO, TAM 21X30 EM PAPEL APERGAMINHADO 75 GRAMAS FRENTE E VERSO, BLOCO COM 100 FOLHAS

Estado:

Cidade:

Endereço:

Telefone:

Email:

PA

Parauapebas

RUA SANTA MARIA, 62

(94) 8106-0224 / (94) 9100-3703

bruno_pacheco16@hotmail.com

13.913.414/0001-53 GRAFICA IMPRESSUS EIRELI

R\$ 24,00

Marca: Marca não informada

Fabricante: Fabricante não informado

Descrição: FICHA DE NOTIFICAÇÃO DAS PESSOAS EM TRATAMENTO DE ILTB - EM BLOCO IMPRESSÃO PRETO E BRANCO, TAM 21X30 EM PAPEL APERGAMINHADO 75 GRAMAS FRENTE E VERSO, BLOCO COM 100 FOLHAS

Estado:

Cidade:

Endereço:

Telefone:

Email:

PA

Ananindeua

R AZ DE OURO, BR 316, 56

(91) 3347-8088

impressusbel.pa@hotmail.com

09.679.264/0001-16 RONALDO CARDOSO PINHEIRO EIRELI

R\$ 30,00

Marca: Marca não informada

Fabricante: Fabricante não informado

Descrição: FICHA DE NOTIFICAÇÃO DAS PESSOAS EM TRATAMENTO DE ILTB - IMPRESSÃO PRETO E BRANCO, TAM 21X30 EM PAPEL APERGAMINHADO 75 GRAMAS FRENTE E VERSO, BLOCO COM 100 FOLHAS

Estado:

Cidade:

Endereço:

Telefone:

Email:

PA

Castanhal

AV DUQUE DE CAXIAS, 632

(91) 8136-9616

cardosoepinheiroitda@gmail.com

03.930.566/0001-00 ODIMILSON ALVES PEREIRA

R\$ 33,40

Marca: Marca não informada

Fabricante: Fabricante não informado

Descrição: FICHA DE NOTIFICAÇÃO DAS PESSOAS EM TRATAMENTO DE ILTB - EM BLOCO IMPRESSÃO PRETO E BRANCO, TAM 21X30 EM PAPEL APERGAMINHADO 75 GRAMAS FRENTE E VERSO, BLOCO COM 100 FOLHAS

Estado:

Cidade:

Endereço:

Nome de Contato:

Telefone:

Email:

PI

Teresina

R BARROSO, 902

Odilson Alves Pereira

(86) 3222-8005

odilson@uol.com.br

04.755.218/0001-07 L C INDUSTRIA GRAFICA E EDITORA LTDA

R\$ 60,00

Marca: Marca não informada

Fabricante: Fabricante não informado

Descrição: FICHA DE NOTIFICAÇÃO DAS PESSOAS EM TRATAMENTO DE ILTB Especificação: IMPRESSÃO PRETO E BRANCO, TAM 21X30 EM PAPEL APERGAMINHADO 75 GRAMAS FRENTE E VERSO, BLOCO COM 100 FOLHAS

Estado:

Cidade:

Endereço:

Telefone:

Email:

PA

Belém

AV PEDRO MIRANDA, 2222

(91) 3343-2634

graficalc@yahoo.com.br

24.281.647/0001-05 PUERTO RICO GRAFICA & EVENTOS EIRELI

R\$ 80,00

Marca: Marca não informada

Fabricante: Fabricante não informado

Descrição: FICHA DE NOTIFICAÇÃO DAS PESSOAS EM TRATAMENTO DE ILTB - IMPRESSÃO PRETO E BRANCO, TAM 21X30 EM PAPEL APERGAMINHADO 75 GRAMAS FRENTE E VERSO, BLOCO COM 100 FOLHAS

Estado:

Cidade:

Endereço:

Telefone:

Email:

PA

Castanhal

TRAVESSA FLORIANO PEIXOTO, 3386

(91) 8751-0001

puertoricoeventos@gmail.com

35.644.124/0001-94 GRAFICA RAPIDA EIRELI

R\$ 85,00

CNPJ

RAZÃO SOCIAL DO FORNECEDOR

Fls. Nº

76

VALOR DA PROPOSTA FINAL

Marca: Marca não informada

Fabricante: Fabricante não informado

Descrição: FICHA DE NOTIFICAÇÃO DAS PESSOAS EM TRATAMENTO DE ILTB Especificação: IMPRESSÃO PRETO E BRANCO, TAM 21X30 EM PAPEL APERGAMINHADO 75 GRAMAS FRENTE E VERSO, BLOCO COM 100 FOLHAS

Estado:

Cidade:

Endereço:

Telefone:

PA

Capanema

AV JOAO PAULO II, 463

(91) 8378-0742

Proc. Nº

026

Rubrica

60

Quantidade

Descrição

Observação

200 Blocos

GUIA DE INTENÇÃO 100X1 FT. 18 AP 75G

Preço (Compras Governamentais) 1: Mediana das Propostas Finais

R\$ 28,15

Inc. I Art. 5º da IN 65 de 07 de Julho de 2021

Órgão: PREFEITURA MUNICIPAL SENTO SÉ/BA

Data: 18/11/2021 10:00

Objeto: Contratação de empresa especializada para prestações de serviços com confecções de materiais gráficos, para atender as diversas secretarias, deste município de Sento Sé - Bahia..

Modalidade: Pregão Eletrônico

SRP: NÃO

Descrição: Gráfico - impressos , plastificação , acabamento - BLOC. DE FICHA DE IDENTIFICAÇÃO/INTERNAMENTO 2L

Identificação: NºPregão.172021 / UASG.983903

Lote/Item: /5

CatSer: 18422 - GRAFICO - IMPRESSOS / PLASTIFICACAO / ACABAMENTO

Ata: LinkAta

Adjudicação: 26/11/2021 11:32

Homologação: 29/11/2021 11:54

Fonte: www.comprasgovernamentais.gov.br

Quantidade: 200

Unidade: Unidade

UF: BA

CNPJ

RAZÃO SOCIAL DO FORNECEDOR

VALOR DA PROPOSTA FINAL

06.645.243/0001-63

CADS GRAFICA E PAPELARIA EIRELI

R\$ 28,15

* VENCEDOR *

Marca: Marca não informada

Fabricante: Fabricante não informado

Descrição: BLOC. DE FICHA DE IDENTIFICAÇÃO/INTERNAMENTO, 2L

Estado:

Cidade:

Endereço:

Telefone:

Email:

BA

Juazeiro

TV MACHADO DE ASSIS, 85

(74) 3212-6376

plenacontabilidade2019@gmail.com

Preço (Compras Governamentais) 2: Mediana das Propostas Finais

R\$ 34,65

Inc. I Art. 5º da IN 65 de 07 de Julho de 2021

Órgão: PREFEITURA MUNICIPAL DE BARCARENA PA

Data: 23/09/2021 09:00

Objeto: Registro de Preços para contratação de serviços de confecção de impressos gráficos diversos, a serem utilizados pelas Secretarias Municipais do município de Barcarena, estado do Para..

Modalidade: Pregão Eletrônico

SRP: SIM

Descrição: Gráfico - confecção selo , convite , impressos , certificadoenvelope - GUIA DE ENCAMINHAMENTO INTERNO, 21 CM X 15 CM. BLOCO COM 100 FOLHAS.

Identificação: NºPregão 642021 / UASG 980425

Lote/Item: /130

CatSer: 18724 - GRAFICO - CONFECCAO SELO / CONVITE / IMPRESSOS / CERTIFICADOENVELOPE

Ata: LinkAta

Adjudicação: 25/10/2021 12:52

Homologação: 25/10/2021 14:23

Fonte: www.comprasgovernamentais.gov.br

Quantidade: 24

Relatório gerado no dia 25/05/2022 10:14:34 (IP: 45.169.8.139)

Código Validação: ap5%2fagJDDMtm%2fBD3O0eDghVambNKgfmU8Pllh3eq3dBuDMbJfl%2f3xmOxgiYAT7jyLUc1knsMYuE%3d

http://www.bancodeprecos.com.br/CertificadoAutenticidade?

token=ap5%252fagJDDMtm%252fBD3O0eDghVambNKgfmU8Pllh3eq3dBuDMbJfl%252f3xmOxgiYAT7jyLUc1knsMYuE%253d

64 / 187

CNPJ	RAZÃO SOCIAL DO FORNECEDOR	Fls. Nº	Proc. Nº	Rubrica	VALOR DA PROPOSTA FINAL
24.281.647/0001-05	PUERTO RICO GRAFICA & EVENTOS EIRELI	77	036	W	R\$ 6,00
* VENCEDOR *					
Marca: Marca não informada					
Fabricante: Fabricante não informado					
Descrição: GUIA DE ENCAMINHAMENTO INTERNO, 21 CM X 15 CM. BLOCO COM 100 FOLHAS.					
Estado:	Cidade:	Endereço:	Telefone:	Email:	
PA	Castanhal	TRAVESSA FLORIANO PEIXOTO, 3396	(91) 8761-0001	puertoricoeventos@gmail.com	
11.392.532/0001-38	ACESS COMUNICACAO VISUAL E COMERCIO LTDA				R\$ 10,00
Marca: Marca não informada					
Fabricante: Fabricante não informado					
Descrição: GUIA DE ENCAMINHAMENTO INTERNO, 21 CM X 15 CM. BLOCO COM 100 FOLHAS.					
Estado:	Cidade:	Endereço:	Telefone:	Email:	
PA	Tailândia	TV BRAGANCA, 07	(91) 3752-1182 / (91) 9916-7256	afurtadodeabreu7@gmail.com	
13.913.414/0001-53	GRAFICA IMPRESSUS EIRELI				R\$ 11,99
Marca: Marca não informada					
Fabricante: Fabricante não informado					
Descrição: GUIA DE ENCAMINHAMENTO INTERNO, 21 CM X 15 CM. BLOCO COM 100 FOLHAS.					
Estado:	Cidade:	Endereço:	Telefone:	Email:	
PA	Ananindeua	R AZ DE OURO, BR 316, 36	(91) 3347-8088	impressusbelpa@hotmail.com	
04.755.218/0001-07	L C INDUSTRIA GRAFICA E EDITORA LTDA				R\$ 15,00
Marca: Marca não informada					
Fabricante: Fabricante não informado					
Descrição: 130 GUIA DE ENCAMINHAMENTO INTERNO, 21 CM X 15 CM. BLOCO COM 100 FOLHAS.					
Estado:	Cidade:	Endereço:	Telefone:	Email:	
PA	Belém	AV PEDRO MIRANDA, 2222	(91) 3343-2634	graficalc@yahoo.com.br	
02.472.396/0002-86	GRAFICA E EDITORA ALIANCA LTDA				R\$ 34,30
Marca: Marca não informada					
Fabricante: Fabricante não informado					
Descrição: GUIA DE ENCAMINHAMENTO INTERNO, 21 CM X 15 CM. BLOCO COM 100 FOLHAS.					
Estado:	Cidade:	Endereço:	Telefone:	Email:	
GO	Campestre de Goiás	R PALMEIRAS, 39	(62) 3280-1208		
29.520.539/0001-53	Y M GORAYEB SANTOS				R\$ 35,00
Marca: Marca não informada					
Fabricante: Fabricante não informado					
Descrição: GUIA DE ENCAMINHAMENTO INTERNO, 21 CM X 15 CM. BLOCO COM 100 FOLHAS.					
Estado:	Cidade:	Endereço:	Telefone:	Email:	
PA	Soure	R OITAVA, SN	(91) 3226-0746 / (91) 8209-9746	g.competro.y@gmail.com	
33.482.008/0001-90	C A INFORMATICA LTDA				R\$ 37,77
Marca: Marca não informada					
Fabricante: Fabricante não informado					
Descrição: Descrição: GUIA DE ENCAMINHAMENTO INTERNO, 21 CM X 15 CM. BLOCO COM 100 FOLHAS.					
Estado:	Cidade:	Endereço:	Telefone:	Email:	
PA	Parauapebas	AV DOS IPES, SN	(94) 8106-0224	contato@informaticaipe.com.br	
19.751.273/0001-04	CSS EDITORA GRAFICA - EIRELI				R\$ 37,77
Marca: Marca não informada					
Fabricante: Fabricante não informado					
Descrição: CONFORME EDITAL.					
Estado:	Cidade:	Endereço:	Telefone:	Email:	
DF	Brasília	ST SIG CONJUNTO E LOTE, 10	(61) 3036-1793		
34.585.312/0001-26	LARISSA NASCIMENTO TORRES				R\$ 37,77
Marca: Marca não informada					
Fabricante: Fabricante não informado					
Descrição: GUIA DE ENCAMINHAMENTO INTERNO, 21 CM X 15 CM. BLOCO COM 100 FOLHAS.					

CNPJ

RAZÃO SOCIAL DO FORNECEDOR

VALOR DA PROPOSTA FINAL

Estado:	Cidade:	Endereço:	Telefone:	Email:
PA	Barcarena	R SANTO ANTONIO, SN	(91) 8559-1285	larissanascimento@torres89@gmail.com

07.015.922/0001-11 M. M. M. SANTOS EDITORA

Marca: Marca não informada

Fabricante: Fabricante não informado

Descrição: GUIA DE ENCAMINHAMENTO INTERNO, 21 CM X 15 CM, BLOCO COM 100 FOLHAS.

Estado:	Cidade:	Endereço:	Telefone:	Email:
PA	Belém	AV ALCINDO CACELA, 1539	(91) 3263-3191	financere@marqueseditora.com.br

Fls. Nº 78
 Proc. Nº 056
 Rubrica 10

R\$ 37,77

Preço (Compras Governamentais) 3: Mediana das Propostas Finais

R\$ 30,00

inc. I Art. 5º da IN 65 de 07 de Julho de 2021

Órgão: PREFEITURA MUNICIPAL DE SANTA BARBARA DO PARA Data: 30/07/2021 09:00

Objeto: Registro de preços para futura e eventual contratação de empresa especializada em serviços gráficos objetivando atender as necessidades da prefeitura, secretarias e fundos municipais de Santa Bárbara do Pará/PA. Modalidade: Pregão Eletrônico

SRP: SIM

Descrição: Serviço gráfico - policromia - FICHA DE REGISTRO INDIVIDUAL SRAG-INTERNADA OU ÓBITO POR SRAG - EM BLOCO IMPRESSÃO PRETO E BRANCO, TAM 21X30 EM PAPEL APERGAMINHADO 75 GRAMAS FRENTE E VERSO, BLOCO COM 100 FOLHAS. Identificação: NºPregão.252021 / UASG.980369

Lote/Item: /129

Ata: Link. Ata

Adjudicação: 20/08/2021 16:05

CatSer: 17353 SERVICOS GRAFICOS - POLICROMIA Homologação: 23/09/2021 15:40

Fonte: www.comprasgovernamentais.gov.br

Quantidade: 2

Unidade: Unidade

UF: PA

CNPJ

RAZÃO SOCIAL DO FORNECEDOR

VALOR DA PROPOSTA FINAL

01.939.261/0001-34	M. J. GARRIDO & CIA LTDA	R\$ 0,85
--------------------	--------------------------	----------

* VENCEDOR *

Marca: Marca não informada

Fabricante: Fabricante não informado

Descrição: FICHA DE REGISTRO INDIVIDUAL SRAG-INTERNADA OU ÓBITO POR SRAG - EM BLOCO IMPRESSÃO PRETO E BRANCO, TAM 21X30 EM PAPEL APERGAMINHADO 75 GRAMAS FRENTE E VERSO, BLOCO COM 100 FOLHAS

Estado:	Cidade:	Endereço:	Email:
PA	Belém	PAS FRANCISCO LOBATO, 42	jpmgarrido@hotmail.com

23.672.241/0001-82 EDITORA GRAFICA SAO JOSE EIRELI

R\$ 0,90

Marca: Marca não informada

Fabricante: Fabricante não informado

Descrição: FICHA DE REGISTRO INDIVIDUAL SRAG-INTERNADA OU ÓBITO POR SRAG - EM BLOCO IMPRESSÃO PRETO E BRANCO, TAM 21X30 EM PAPEL APERGAMINHADO 75 GRAMAS FRENTE E VERSO, BLOCO COM 100 FOLHAS

Estado:	Cidade:	Endereço:	Telefone:	Email:
PA	Cas. Anhal	ALAMEDA RIACHUELO, 890	(91) 8944-7461	ecapanema@outlook.com

35.609.947/0001-89 B. M. PACHECO COMERCIO SERVICOS PECAS E ACESSORIOS EIRELI

R\$ 2,40

Marca: Marca não informada

Fabricante: Fabricante não informado

Descrição: FICHA DE REGISTRO INDIVIDUAL SRAG-INTERNADA OU ÓBITO POR SRAG - EM BLOCO IMPRESSÃO PRETO E BRANCO, TAM 21X30 EM PAPEL APERGAMINHADO 75 GRAMAS FRENTE E VERSO, BLOCO COM 100 FOLHAS

Estado:	Cidade:	Endereço:	Telefone:	Email:
PA	Parauapebas	RUA SANTA MARIA, 62	(94) 8106-0224 / (94) 9100-3703	bruno.pacheco15@hotmail.com

14.142.266/0001-83 R B BRASIL

R\$ 11,90

Marca: Marca não informada

Fabricante: Fabricante não informado

Descrição: FICHA DE REGISTRO INDIVIDUAL SRAG-INTERNADA OU ÓBITO POR SRAG - EM BLOCO IMPRESSÃO PRETO E BRANCO, TAM 21X30 EM PAPEL APERGAMINHADO 75 GRAMAS FRENTE E VERSO, BLOCO COM 100 FOLHAS

Estado: PA Cidade: Abaetetuba Endereço: R BRIGADEIRO EDUARDO GOMES, 1733 Telefone: (91) 2433-6432 Email: rbbrasil@live.com

Fls. Nº 79
Proc. Nº 056
Rubrica 00

13.913.414/0001-53 GRAFICA IMPRESSUS EIRELI R\$ 29,00

Marca: Marca não informada
Fabricante: Fabricante não informado
Descrição: FICHA DE REGISTRO INDIVIDUAL SRAG-INTERNADA OU ÓBITO POR SRAG - EM BLOCO IMPRESSÃO PRETO E BRANCO, TAM 21X30 EM PAPEL AP ERGAMINHADO 75 GRAMAS FRENTE E VERSO, BLOCO COM 100 FOLHAS

Estado: PA Cidade: Ananindeua Endereço: R AZ DE OURO, BR 316, 36 Telefone: (91) 3347-3088 Email: impressusbel.pa@hotmail.com

09.579.264/0001-16 RONALDO CARDOSO PINHEIRO EIRELI R\$ 30,00

Marca: Marca não informada
Fabricante: Fabricante não informado
Descrição: FICHA DE REGISTRO INDIVIDUAL SRAGINTERNADA OU ÓBITO POR SRAG - IMPRESSÃO PRETO E BRANCO, TAM 21X30 EM PAPEL AP ERGAMINHA DO 75 GRAMAS FRENTE E VERSO, BLOCO COM 100 FOLHAS

Estado: PA Cidade: Castanhal Endereço: AV DUQUE DE CAXIAS, 632 Telefone: (91) 2136-9616 Email: cardosopinheiroltda@gmail.com

03.930.566/0001-00 ODIMILSON ALVES PEREIRA R\$ 33,69

Marca: Marca não informada
Fabricante: Fabricante não informado
Descrição: FICHA DE REGISTRO INDIVIDUAL SRAG-INTERNADA OU ÓBITO POR SRAG - EM BLOCO IMPRESSÃO PRETO E BRANCO, TAM 21X30 EM PAPEL AP ERGAMINHADO 75 GRAMAS FRENTE E VERSO, BLOCO COM 100 FOLHAS

Estado: PI Cidade: Teresina Endereço: R BARROSO, 903 Nome de Contato: Odnilson Alves Pereira Telefone: (86) 3222-8005 Email: odnilson@uol.com.br

04.755.218/0001-07 L C INDUSTRIA GRAFICA E EDITORA LTDA R\$ 60,00

Marca: Marca não informada
Fabricante: Fabricante não informado
Descrição: FICHA DE REGISTRO INDIVIDUAL SRAGINTERNADA OU ÓBITO POR SRAG Especificação: IMPRESSÃO PRETO E BRANCO, TAM 21X30 EM PAPEL A PERGAMINHADO 75 GRAMAS FRENTE E VERSO, BLOCO COM 100 FOLHAS

Estado: PA Cidade: Belem Endereço: AV PEDRO MIRANDA, 2222 Telefone: (91) 3343-2634 Email: graficalc@yahoo.com.br

35.644.124/0001-94 GRAFICA RAPIDA EIRELI R\$ 68,00

Marca: Marca não informada
Fabricante: Fabricante não informado
Descrição: FICHA DE REGISTRO INDIVIDUAL SRAG-INTERNADA OU ÓBITO POR SRAG Especificação: IMPRESSÃO PRETO E BRANCO, TAM 21X30 EM PAPEL AP ERGAMINHADO 75 GRAMAS FRENTE E VERSO, BLOCO COM 100 FOLHAS

Estado: PA Cidade: Capanema Endereço: AV JOAO PAULO II, 463 Telefone: (91) 5378-0742

24.281.647/0001-05 PUERTO RICO GRAFICA & EVENTOS EIRELI R\$ 82,00

Marca: Marca não informada
Fabricante: Fabricante não informado
Descrição: FICHA DE REGISTRO INDIVIDUAL SRAG-INTERNADA OU ÓBITO POR SRAG - IMPRESSÃO PRETO E BRANCO, TAM 21X30 EM PAPEL AP ERGAMINHADO 75 GRAMAS FRENTE E VERSO, BLOCO COM 100 FOLHAS

Estado: PA Cidade: Castanhal Endereço: TRAVESSA FLORIANO PEIXOTO, 3386 Telefone: (91) 8751-0001 Email: puertoricoeventos@gmail.com

34.585.312/0001-26 LARISSA NASCIMENTO TORRES R\$ 91,66

Marca: Marca não informada
Fabricante: Fabricante não informado
Descrição: FICHA DE REGISTRO INDIVIDUAL SRAG-INTERNADA OU ÓBITO POR SRAG - EM BLOCO IMPRESSÃO PRETO E BRANCO, TAM 21X30 EM PAPEL AP ERGAMINHADO 75 GRAMAS FRENTE E VERSO, BLOCO COM 100 FOLHAS

Estado: PA Cidade: Barcarena Endereço: R SANTO ANTONIO, SN Telefone: (91) 8558-1285 Email: larianascimento09@gmail.com

Quantidade	Descrição	Observação
10.000 Unidades	PANFLETO ET. 18	Fl. Nº 90 Proc. Nº 056 Rubrica 10

Preço (Compras Governamentais) 1: Mediana das Propostas Finais
 Inc. 1 Art. 5º da IN 65 de 07 de Julho de 2021

R\$ 1,00

Órgão: MINISTERIO DA EDUCAÇÃO Secretaria Executiva Subsecretaria de Planejamento e Orçamento Instituto Federal de Educação, Ciência e Tecnologia de Mato Grosso	Data: 01/11/2021 10:00 Modalidade: Pregão Eletrônico SRP: SIM Identificação: NºPregão:402021 / UASG 158144 Lote/Item: /50 Ata: Link Ata Adjudicação: 10/11/2021 10:30 Homologação: 10/11/2021 19:35 Fonte: www.comprasgovernamentais.gov.br
Objeto: O objeto da presente licitação é o registro de preços para eventual contratação de pessoa jurídica especializada na prestação de serviços de confecção de materiais gráficos para atender as demandas acadêmicas do Instituto Federal de Educação, Ciência e Tecnologia do Mato Grosso e os órgãos participantes, por um período de 12 (doze) meses, conforme condições, quantidades e exigências estabelecidas no Edital e seus anexos.	Quantidade: 13.500 Unidade: Unidade UF: MT
Descrição: Gráfico - confecção selo , convite , impressos , certificadoenvelope - Panfleto (Tipo 1) Tipo do papel: couché matte Gramatura: 90 g/m2 Formato: 18 (14x20 cm) Número de cores: 4x0 (quadricromia) Lineatura (mínima) da impressão: 175 lpi (linhas por polegada) Tiragem mínima por modelo: 500 unidades.	
CatSer: 18724 - GRAFICO - CONFECCAO SELO / CONVITE / IMPRESSOS / CERTIFICADOENVELOPE	

CNPJ RAZÃO SOCIAL DO FORNECEDOR VALOR DA PROPOSTA FINAL

08.866.744/0001-03 AGILIZA INDUSTRIA COMERCIO GRAFICA E EDITORA EIRELI R\$ 0,70
 VENCEDOR

Marca: Marca não informada
 Fabricante: Fabricante não informado
 Descrição: Descrição: Panfleto (Tipo 1) Tipo do papel: couché matte Gramatura: 90 g/m2 Formato: 18 (14x20 cm) Número de cores: 4x0 (quadricromia) Lineatura (mínima) da impressão: 175 lpi (linhas por polegada) Tiragem mínima por modelo: 500 unidades.
 Estado: MT Cidade: Cuiabá Endereço: R TENENTE SERGIO XAVIER DE MATOS, 425 Telefone: (65) 3364-5287 Email: graficaagiliza@gmail.com

04.135.560/0001-04 VTPRINT OUTDOOR E GRAFICA EIRELI R\$ 0,87

Marca: Marca não informada
 Fabricante: Fabricante não informado
 Descrição: "Panfleto (Tipo 1) Tipo do papel: couché matte Gramatura: 90 g/m2 Formato: 18 (14x20 cm) Número de cores: 4x0 (quadricromia) Lineatura (mínima) da impressão: 175 lpi (linhas por polegada) Tiragem mínima por modelo: 500 unidades."
 Estado: MT Cidade: Cuiabá Endereço: AV JOAO EUGENIO GONCALVES PINHEIRO, 350 Telefone: (65) 3617-7650/ (65) 3617-7650 Email: vtprint@vtprintoutdoor.com.br

14.034.336/0001-80 PROMO GRAFICA EDITORA E COMUNICACAO VISUAL EIRELI R\$ 0,94

Marca: Marca não informada
 Fabricante: Fabricante não informado
 Descrição: Panfleto (Tipo 1) Tipo do papel: couché matte Gramatura: 90 g/m2 Formato: 18 (14x20 cm) Número de cores: 4x0 (quadricromia) Lineatura (mínima) da impressão: 175 lpi (linhas por polegada) Tiragem mínima por modelo: 500 unidades.
 Estado: MT Cidade: Cuiabá Endereço: R DA INDEPENDENCIA, 06 Nome de Contato: JOSÉ Telefone: (65) 3054-0006 Email: teixeira@graficapromo.com.br

17.615.848/0001-28 TEIXEIRA IMPRESSAO DIGITAL E SOLUCOES GRAFICAS LTDA R\$ 0,99

Marca: Marca não informada
 Fabricante: Fabricante não informado
 Descrição: Panfleto (Tipo 1) Tipo do papel: couche matte Gramatura: 90 g/m2 Formato: 18 (14x20 cm) Numero de cores: 4x0 (quadricromia) Lineatura (mínima) da impressão: 175 lpi (linhas por polegada) Tiragem mínima por modelo: 500 unidades.
 Estado: DF Cidade: Brasília Endereço: ST SIG CONJUNTO B E C LOTES 05, 06, 07 E 08 PARTE, S/N Telefone: (61) 3336-6040 Email: teixeiradigitaldf@gmail.com

08.804.604/0001-00 AVOHAI EVENTOS LTDA R\$ 1,00

Marca: Marca não informada
 Fabricante: Fabricante não informado
 Descrição: Panfleto (Tipo 1) Tipo do papel: couché matte Gramatura: 90 g/m2 Formato: 18 (14x20 cm) Número de cores: 4x0 (quadricromia) Lineatura (mínima) da impressão: 175 lpi (linhas por polegada) Tiragem mínima por modelo: 500 unidades.



CNPJ

RAZÃO SOCIAL DO FORNECEDOR

VALOR DA PROPOSTA FINAL

Estado:	Cidade:	Endereço:	Nome de Contato:	Telefone:	Email:
MG	Belo Horizonte	R CASTELO DE SINTRA, 968	JOSE	(31) 3476-6566	evchaleventos@yahoo.com.br

19.751.273/0001-04 CSS EDITORA GRAFICA - EIRELI

Fis. Nº 921 R\$ 1,07
 Proc. Nº 096
 Rubrica 10

Marca: Marca não informada
 Fabricante: Fabricante não informado
 Descrição: CONFORME EDITAL

Estado:	Cidade:	Endereço:	Telefone:
DF	Brasília	ST SIG CONJUNTO E LOTE, 10	(61) 3036-1793

12.959.463/0001-64 INFO DIRECT COMERCIAL LTDA

R\$ 1,07

Marca: Marca não informada
 Fabricante: Fabricante não informado
 Descrição: Panfleto (Tipo 1) Tipo do papel: couché matte Gramatura: 90 g/m2 Formato: 18 (14x20 cm) Número de cores: 4x0 (quadricromia) Lineatura (mínima) da impressão: 175 lpi (linhas por polegada) Tiragem mínima por modelo: 500 unidades

Estado:	Cidade:	Endereço:	Telefone:	Email:
MG	Ipatinga	R DOS CAETES, 55	(31) 3822-2483	contato.infodirect@gmail.com

20.625.546/0001-45 D.T.S INDUSTRIA COMERCIO E SERVICOS EIRELI

R\$ 1,07

Marca: Marca não informada
 Fabricante: Fabricante não informado
 Descrição: Panfleto (Tipo 1) Tipo do papel: couché matte Gramatura: 90 g/m2 Formato: 18 (14x20 cm) Número de cores: 4x0 (quadricromia) Lineatura (mínima) da impressão: 175 lpi (linhas por polegada) Tiragem mínima por modelo: 500 unidades

Estado:	Cidade:	Endereço:	Telefone:	Email:
GO	Goiânia	AV C169, 1629	(62) 3109-0973	dtscomercial.camisetas@gmail.com

11.184.290/0001-97 SEIKE & MONTEIRO LTDA

R\$ 1,07

Marca: Marca não informada
 Fabricante: Fabricante não informado
 Descrição: Descrição: Panfleto (Tipo 1) Tipo do papel: couche matte Gramatura: 90 g/m2 Formato: 18 (14x20 cm) Número de cores: 4x0 (quadricromia) Lineatura (mínima) da impressão: 175 lpi (linhas por polegada) Tiragem mínima por modelo: 500 unidades.

Estado:	Cidade:	Endereço:	Nome de Contato:	Telefone:	Email:
SP	Assis	R JOSE DE ALENCAR, 623	Ana Lucia Fujie Seike Monteiro	(18) 3324-3614	graftrunfal@uol.com.br

Preço (Compras Governamentais) 2: Mediana das Propostas Finais

R\$ 1,05

Inc. I Art. 5º da IN 65 de 07 de Julho de 2021

Órgão: MINISTÉRIO DA EDUCAÇÃO
 Secretaria Executiva
 Subsecretaria de Planejamento e Orçamento
 Instituto Federal de Educação, Ciência e Tecnologia de Mato Grosso

Data: 01/11/2021 10:00

Modalidade: Pregão Eletrônico

SRP: SIM

Identificação: NºPregão.402021 / UASG.158144

Objeto: O objeto da presente licitação é o registro de preços para eventual contratação de pessoa jurídica especializada na prestação de serviços de confecção de materiais gráficos para atender as demandas acadêmicas do Instituto Federal de Educação, Ciência e Tecnologia do Mato Grosso e os órgãos participantes, por um período de 12 (doze) meses, conforme condições, quantidades e exigências estabelecidas no Edital e seus anexos.

Lote/Item: /51

Ata: Link Ata

Adjudicação: 10/11/2021 10:30

Homologação: 10/11/2021 19:36

Descrição: Gráfico - confecção selo , convite , impressos , certificadoenvelope - Panfleto (Tipo 2) Tipo do papel: Reciclado (Referência: Reciclato Suzano ou similar) Gramatura: 90 g/m2 Formato: 18 (14x20 cm) Número de cores: 4x0 (quadricromia) Lineatura da impressão: 133 lpi (linhas por polegada) Tiragem mínima por modelo: 500 unidades.

Fonte: www.comprasgovernamentais.gov.br

Quantidade: 7.500

Unidade: Unidade

UF: MT

CatSer: 18724 GRAFICO - CONFECCAO SELO / CONVITE / IMPRESSOS / CERTIFICADOENVELOPE

CNPJ

RAZÃO SOCIAL DO FORNECEDOR

VALOR DA PROPOSTA FINAL

08.866.744/0001-03 AGILIZA INDUSTRIA COMERCIO GRAFICA E EDITORA EIRELI

R\$ 0,60

* VENCEDOR *

CNPJ

RAZÃO SOCIAL DO FORNECEDOR

Fls. Nº

Proc. Nº

Rubrica

VALOR DA PROPOSTA FINAL

Marca: Marca não informada

Fabricante: Fabricante não informado

Descrição: Descrição: Panfleto (Tipo 2) Tipo do papel: Reciclado (Referência: Reciclato Suzano ou similar) Gramatura: 90 g/m2 Formato: 18 (14x20 cm) Número de cores: 4x0 (quadrícromia) Lineatura da impressão: 133 lpi (linhas por polegada) Tiragem mínima por modelo: 500 unidades.

Estado: Cidade: Endereço:
MT Cuiabá R TENENTE SERGIO XAVIER DE MATOS, 425Telefone:
(65) 3364-6287Email:
graficagiliza@gmail.com

04.135.560/0001-04 VTPRINT OUTDOOR E GRAFICA EIRELI

R\$ 0,70

Marca: Marca não informada

Fabricante: Fabricante não informado

Descrição: Panfleto (Tipo 2) Tipo do papel: Reciclado (Referência: Reciclato Suzano ou similar) Gramatura: 90 g/m2 Formato: 18 (14x20 cm) Número de cores: 4x0 (quadrícromia) Lineatura da impressão: 133 lpi (linhas por polegada) Tiragem mínima por modelo: 500 unidades

Estado: Cidade: Endereço:
MT Cuiabá AV JOAO EUGENIO GONCALVES PINHEIRO, 350Telefone:
(65) 3617-7650 / (65) 3617-7650Email:
vtprint@vtprintoutdoor.com.br

14.034.336/0001-80 PROMO GRAFICA EDITORA E COMUNICACAO VISUAL EIRELI

R\$ 0,04

Marca: Marca não informada

Fabricante: Fabricante não informado

Descrição: Panfleto (Tipo 2) Tipo do papel: Reciclado (Referência: Reciclato Suzano ou similar) Gramatura: 90 g/m2 Formato: 18 (14x20 cm) Número de cores: 4x0 (quadrícromia) Lineatura da impressão: 133 lpi (linhas por polegada) Tiragem mínima por modelo: 500 unidades.

Estado: Cidade: Endereço: Nome de Contato:
MT Cuiabá R DA INDEPENDENCIA, 06 JOSÉTelefone:
(65) 3054-0006Email:
teixeira@graficapromo.com.br

08.804.604/0001-00 AVOHAI EVENTOS LTDA

R\$ 1,00

Marca: Marca não informada

Fabricante: Fabricante não informado

Descrição: Panfleto (Tipo 2) Tipo do papel: Reciclado (Referência: Reciclato Suzano ou similar) Gramatura: 90 g/m2 Formato: 18 (14x20 cm) Número de cores: 4x0 (quadrícromia) Lineatura da impressão: 133 lpi (linhas por polegada) Tiragem mínima por modelo: 500 unidades.

Estado: Cidade: Endereço: Nome de Contato:
MG Belo Horizonte R CASTELO DE SINTRA, 968 JOSETelefone:
(31) 3476-6566Email:
avohaieventos@yahoo.com.br

17.615.848/0001-28 TEIXEIRA IMPRESSAO DIGITAL E SOLUCOES GRAFICAS LTDA

R\$ 1,05

Marca: Marca não informada

Fabricante: Fabricante não informado

Descrição: Panfleto (Tipo 2) Tipo do papel: Reciclado (Referência: Reciclato Suzano ou similar) Gramatura: 90 g/m2 Formato: 18 (14x20 cm) Número de cores: 4x0 (quadrícromia) Lineatura da impressão: 133 lpi (linhas por polegada) Tiragem mínima por modelo: 500 unidades.

Estado: Cidade: Endereço: Nome de Contato:
DF Brasília ST SIG CONJUNTO B E C LOTES 05, 06, 07 E 08 PARTE, S/NTelefone:
(61) 3336-4040Email:
teixeradigitaldf@gmail.com

19.751.273/0001-04 CSS EDITORA GRAFICA - EIRELI

R\$ 1,09

Marca: Marca não informada

Fabricante: Fabricante não informado

Descrição: CONFORME EDITAL

Estado: Cidade: Endereço:
DF Brasília ST SIG CONJUNTO E LOTE, 10Telefone:
(61) 3036-1793

12.959.463/0001-64 INFO DIRECT COMERCIAL LTDA

R\$ 1,09

Marca: Marca não informada

Fabricante: Fabricante não informado

Descrição: Panfleto (Tipo 2) Tipo do papel: Reciclado (Referência: Reciclato Suzano ou similar) Gramatura: 90 g/m2 Formato: 18 (14x20 cm) Número de cores: 4x0 (quadrícromia) Lineatura da impressão: 133 lpi (linhas por polegada) Tiragem mínima por modelo: 500 unidades.

Estado: Cidade: Endereço:
MG Ipatinga R DOS CAETES, 55Telefone:
(31) 3822-2483Email:
contato.infodirect@gmail.com

20.625.546/0001-45 D.T.S INDUSTRIA COMERCIO E SERVICOS EIRELI

R\$ 1,09

Marca: Marca não informada

Fabricante: Fabricante não informado

Descrição: Panfleto (Tipo 1) Tipo do papel: couché matte Gramatura: 90 g/m2 Formato: 18 (14x20 cm) Número de cores: 4x0 (quadrícromia) Lineatura (mínima) da impressão: 175 lpi (linhas por polegada) Tiragem mínima por modelo: 500 unidades

Estado: Cidade: Endereço: Telefone:
GO Goiânia AV C169, 1629 (62) 3100-0973Email:
dtscomercial.camisetas@gmail.com

11.184.290/0001-97 SEIKE & MONTEIRO LTDA

R\$ 1,09

Marca: Marca não informada

Fabricante: Fabricante não informado

Descrição: Descrição: Panfleto (Tipo 2) Tipo do papel: Reciclado (Referência: Reciclato Suzano ou similar) Gramatura: 90 g/m2 Formato: 18 (14x20 cm) Número de cores: 4x0 (quadrícromia) Lineatura da impressão: 133 lpi (linhas por polegada) Tiragem mínima por modelo: 500 unidades.

CNPJ

RAZÃO SOCIAL DO FORNECEDOR

VALOR DA PROPOSTA FINAL

Estado: SP	Cidade: Assis	Endereço: R JOSE DE ALENCAR, 623	Nome de Contato: Ana Lucia Fugie Seike Monteiro	Telefone: (18) 3324-3614	Email: graftriunfal@uol.com.br
---------------	------------------	-------------------------------------	--	-----------------------------	-----------------------------------

Fls. Nº 83
 Proc. Nº 056
 Rubrica 10

Preço (Compras Governamentais) 3: Mediana das Propostas Finais

Inc. I Art. 5º da IN 65 de 07 de Julho de 2021

R\$ 0,91

Órgão: PREFEITURA MUNICIPAL DE OBIDOS	Data: 21/09/2021 09:00
Objeto: Contratação de empresa para o fornecimento de materiais gráficos e impressos diversos, em atendimento às demandas das Secretarias e Fundos Municipais vinculadas da Prefeitura de Óbidos/PA.	Modalidade: Pregão Eletrônico
	SRP: NÃO
Descrição: Gráfico - confecção selo , convite , impressos , certificado envelope - PANFLETO EDUCATIVO FRENTE E VERSO COLORIDO FORMATO 21CM X 15CM. ARTE A COMBINAR	Identificação: N°Pregão 172021 / UASG 980501
	Lote/Item: /161
	Ata: Link Ata
CatSer: 18/24 - GRAFICO - CONFECCAO SELO / CONVITE / IMPRESSOS / CERTIFICADOENVELOPE	Adjudicação: 04/10/2021 09:17
	Homologação: 08/10/2021 12:15
	Fonte: www.comprasgovernamentais.gov.br
	Quantidade: 2.000
	Unidade: Unidade
	UF: PA

CNPJ

RAZÃO SOCIAL DO FORNECEDOR

VALOR DA PROPOSTA FINAL

22.823.245/0001-51	MARIA O. S. E SILVA	R\$ 0,90	
VENCEDOR			
Marca: Marca não informada			
Fabricante: Fabricante não informado			
Descrição: PANFLETO EDUCATIVO FRENTE E VERSO COLORIDO FORMATO 21CM X 16CM. ARTE A COMBINAR.			
Estado: PA	Cidade: Juruti	Endereço: RUA DA SAUDADE, 118	Telefone: (93) 9160-3088 / (93) 3536-1897

07.213.018/0001-10

DENILSON NUNES FIGUEIRA

R\$ 0,90

Marca: Marca não informada			
Fabricante: Fabricante não informado			
Descrição: PANFLETO EDUCATIVO FRENTE E VERSO COLORIDO FORMATO 21CM X 15CM. ARTE A COMBINAR.			
Estado: PA	Cidade: Óbidos	Endereço: R JUSTO CHERMONT, SN	Telefone: (93) 3547-1953

13.616.554/0001-60

GRAFICA ITUANA LTDA

R\$ 0,91

Marca: Marca não informada			
Fabricante: Fabricante não informado			
Descrição: PANFLETO EDUCATIVO FRENTE E VERSO COLORIDO FORMATO 21CM X 15CM. ARTE A COMBINAR.			
Estado: DF	Cidade: Brasília	Endereço: Q QNM 08 CJ. P LOTE 15 LOJA, 02	Telefone: (61) 8566-013

33.482.008/0001-90

C A INFORMATICA LTDA

R\$ 0,92

Marca: Marca não informada				
Fabricante: Fabricante não informado				
Descrição: Descrição: PANFLETO EDUCATIVO FRENTE E VERSO COLORIDO FORMATO 21CM X 15CM. ARTE A COMBINAR				
Estado: PA	Cidade: Parauapebas	Endereço: AV DOS IPES, SN	Telefone: (94) 8106-0224	Email: contato@informaticaipe.com.br

13.913.414/0001-53

GRAFICA IMPRESSUS EIRELI

R\$ 0,92

Marca: Marca não informada				
Fabricante: Fabricante não informado				
Descrição: PANFLETO EDUCATIVO FRENTE E VERSO COLORIDO FORMATO 21CM X 15CM. ARTE A COMBINAR				
Estado: PA	Cidade: Ananindeua	Endereço: R AZ DE OURO, BR 316, 36	Telefone: (91) 3347-8088	Email: impressusbel.pa@hotmail.com

500 Blocos	RECEITUARIO 100X1 FT. 18 AP 75	
------------	--------------------------------	--

Fls. Nº 84
 Proc. Nº 096
 Rubrica 10

Preço (Compras Governamentais) 1: Mediana das Propostas Finais
 Inc. I Art. 5º da IN 65 de 07 de Julho de 2021

R\$ 16,00

Órgão: COMANDO DO EXERCITO
 61. BATALHAO DE INFANTARIA DE SELVA
 Objeto: Aquisição de contratação de empresas especializadas em serviços gráficos, com a finalidade de atender as necessidades desta OM.
 Descrição: SERVICOS GRAFICOS - POLICROMIA - RECEITUÁRIO MÉDICO COMUM.
 CatSer: 17353 - SERVICOS GRAFICOS - POLICROMIA

Data: 01/03/2022 00:00
 Modalidade: Dispensa de Licitação
 SRP: NÃO
 Identificação: Dispensa de Licitação Nº 5/2022 / UASG: 160536
 Lote/Item: 1/1
 Ata: N/A
 Fonte: www.comprasgovernamentais.gov.br
 Quantidade: 50
 Unidade: UNIDADE
 UF: AC

CNPJ	RAZÃO SOCIAL DO FORNECEDOR	VALOR DA PROPOSTA FINAL
35.758.393/0001-81	T.M.SILVA GRAFICA	R\$ 16,00
* VENCEDOR *		
Marca: Marca não informada		
Fabricante: Fabricante não informado		
Descrição: RECEITUÁRIO MÉDICO COMUM		
Endereço:		

Preço (Compras Governamentais) 2: Mediana das Propostas Finais
 Inc. I Art. 5º da IN 65 de 7 de Julho de 2021

R\$ 15,48

Órgão: PREFEITURA MUNICIPAL DE LAGOA REAL
 Objeto: REGISTRO DE PREÇOS, para eventual prestação de serviços de confecção de materiais gráficos e impressão digital para atender as demandas das diversas Secretarias e Setores do Município.
 Descrição: Elaboração de Arte - Gráfica - Receituário azul - bloco com 100 fl
 CatSer: 12904 - ELABORACAO DE ARTE - GRAFICA

Data: 10/02/2022 08:30
 Modalidade: Pregão Eletrônico
 SRP: SIM
 Identificação: NºPregão:22022 / UASG:983289
 Lote/Item: 5/201
 Ata: Link Ata
 Fonte: www.comprasgovernamentais.gov.br
 Quantidade: 100
 Unidade: UNIDADE
 UF: BA

CNPJ	RAZÃO SOCIAL DO FORNECEDOR	VALOR DA PROPOSTA FINAL
10.651.526/0001-95	SHEILA THIANI ATAIDE REIS LIMA	R\$ 6,00
* VENCEDOR *		
Marca: Marca não informada		
Fabricante: Fabricante não informado		
Descrição: Receituário branco - bloco com 100 fl		
Estado:	Cidade:	Endereço:
BA	Santa Maria da Vitória	RUA NILO PECANHA, 121
Telefone:	Email:	
(77) 3483-1539	pereirasmy200@hotmail.com	
23.286.142/0001-62	G.M DE BARROS EIRELI	R\$ 15,48

CNPJ

RAZÃO SOCIAL DO FORNECEDOR

VALOR DA PROPOSTA FINAL

Marca: Marca não informada
 Fabricante: Fabricante não informado
 Descrição: Receituário azul - bloco com 100 fl

Fls. Nº 85
 Proc. Nº 076
 Rubrica LA

Estado: DF Cidade: Brasília Endereço: O QNM 8 CONJUNTO P, S/N Telefone: (61) 3263-6540 Email: comercial@graficadd.com.br

22.857.324/0001-83 STOP GRAFICA E COMUNICACAO VISUAL LTDA R\$ 15,48

Marca: Marca não informada
 Fabricante: Fabricante não informado
 Descrição: Receituário azul - bloco com 100 fl

Estado: BA Cidade: Ibirapitanga Endereço: PRACA VANDA LEMOS BARCELOS, SN Telefone: (73) 8186-0848 Email: marcosmpublico@hotmail.com

12.959.463/0001-64 INFO DIRECT COMERCIAL LTDA R\$ 15,48

Marca: Marca não informada
 Fabricante: Fabricante não informado
 Descrição: Receituário azul - bloco com 100 fl

Estado: MG Cidade: Ipatinga Endereço: R DOS CAETES, 55 Telefone: (31) 3822-2483 Email: contato.infodirect@gmail.com

Preço (Compras Governamentais) 3: Mediana das Propostas Finais R\$ 14,89

Inc. I Art. 5º da IN 05 de 07 de Julho de 2021

Orgão: PREFEITURA MUNICIPAL DE BARCARENA PA Data: 23/09/2021 09:00
 Objeto: Registro de Preços para contratação de serviços de confecção de impressos gráficos diversos, a serem utilizados pelas Secretarias Municipais do município de Barcarena, estado do Para. Modalidade: Pregão Eletrônico
 Descrição: Gráfico - confecção selo, convite, impressos, certificado envelope - RECEITUÁRIO EM PAPEL CARBONADO COM DUAS VIAS, MEDINDO 15 CM X 21 CM. BLOCO COM 100 FOLHAS. SRP: SIM
 CatSer: 18724 - GRAFICO - CONFECCAO SELO / CONVITE / IMPRESSOS / CERTIFICADOENVELOPE Identificação: NºPregão:642021 / UASG:980425
 Lote/Item: /10
 Ata: Link Ata
 Adjudicação: 25/10/2021 09:03
 Homologação: 25/10/2021 13:37
 Fonte: www.comprasgovernamentais.gov.br
 Quantidade: 20.000
 Unidade: Unidade
 UF: PA

CNPJ

RAZÃO SOCIAL DO FORNECEDOR

VALOR DA PROPOSTA FINAL

24.281.647/0001-05 PUERTO RICO GRAFICA & EVENTOS EIRELI R\$ 4,60

VENCEDOR

Marca: Marca não informada
 Fabricante: Fabricante não informado
 Descrição: RECEITUÁRIO EM PAPEL CARBONADO COM DUAS VIAS, MEDINDO 15 CM X 21 CM. BLOCO COM 100 FOLHAS.

Estado: PA Cidade: Castanhal Endereço: TRAVESSA FLORIANO PEIXOTO, 3386 Telefone: (91) 8751-0001 Email: puertoricoeventos@gmail.com

02.472.396/0002-86 GRAFICA E EDITORA ALIANCA LTDA R\$ 4,74

Marca: Marca não informada
 Fabricante: Fabricante não informado
 Descrição: RECEITUÁRIO EM PAPEL CARBONADO COM DUAS VIAS, MEDINDO 15 CM X 21 CM. BLOCO COM 100 FOLHAS.

Estado: GO Cidade: Campestre de Goiás Endereço: R PALMEIRAS, 39 Telefone: (62) 3280-1208

33.482.008/0001-90 C A INFORMATICA LTDA R\$ 4,90

Marca: Marca não informada
 Fabricante: Fabricante não informado
 Descrição: Descrição: RECEITUÁRIO EM PAPEL CARBONADO COM DUAS VIAS, MEDINDO 15 CM X 21 CM. BLOCO COM 100 FOLHAS.

CNPJ

RAZÃO SOCIAL DO FORNECEDOR

VALOR DA PROPOSTA FINAL

Estado:	Cidade:	Endereço:	Telefone:	Email:
PA	Parauapebas	AV DOS IPES, SN	(94) 8106-0224	contato@informaticaip.com.br

11.392.532/0001-38 ACESS COMUNICACAO VISUAL E COMERCIO LTDA

Marca: Marca não informada

Fabricante: Fabricante não informado

Descrição: RECEITUÁRIO EM PAPEL CARBONADO COM DUAS VIAS, MEDINDO 15 CM X 21 CM. BLOCO COM 100 FOLHAS.

Estado:	Cidade:	Endereço:	Telefone:	Email:
PA	Tafelândia	TV BRAGANCA, 07	(91) 3752-1152 / (91) 9916-7256	afurtadodeabreu7@gmail.com

12.959.463/0001-64 INFO DIRECT COMERCIAL LTDA

Marca: Marca não informada

Fabricante: Fabricante não informado

Descrição: RECEITUÁRIO EM PAPEL CARBONADO COM DUAS VIAS, MEDINDO 15 CM X 21 CM. BLOCO COM 100 FOLHAS.

Estado:	Cidade:	Endereço:	Telefone:	Email:
MG	Ipatinga	R DOS CAETES, 55	(31) 3822-2483	contato.infodirect@gmail.com

04.755.218/0001-07 L C INDUSTRIA GRAFICA E EDITORA LTDA

Marca: Marca não informada

Fabricante: Fabricante não informado

Descrição: RECEITUÁRIO EM PAPEL CARBONADO COM DUAS VIAS, MEDINDO 15 CM X 21 CM. BLOCO COM 100 FOLHAS.

Estado:	Cidade:	Endereço:	Telefone:	Email:
PA	Belém	AV PEDRO MIRANDA, 2222	(91) 5343-2634	graficalc@yahoo.com.br

27.232.288/0001-86 RB COMUNICACAO VISUAL EIRELI

Marca: Marca não informada

Fabricante: Fabricante não informado

Descrição: RECEITUÁRIO EM PAPEL CARBONADO COM DUAS VIAS, MEDINDO 15 CM X 21 CM. BLOCO COM 100 FOLHAS.

Estado:	Cidade:	Endereço:	Nome de Contato:	Telefone:	Email:
MG	Uberlândia	AV SEGISMUNDO PEREIRA, 2133	RENATO	(34) 3224-0707	licitacao@rbdigital.com.br

08.804.604/0001-00 AVOHAI EVENTOS LTDA

Marca: Marca não informada

Fabricante: Fabricante não informado

Descrição: RECEITUÁRIO EM PAPEL CARBONADO COM DUAS VIAS, MEDINDO 15 CM X 21 CM. BLOCO COM 100 FOLHAS.

Estado:	Cidade:	Endereço:	Nome de Contato:	Telefone:	Email:
MG	Belo Horizonte	R CASTELO DE SINTRA, 968	JOSE	(31) 3476-6566	avohaieventos@yahoo.com.br

13.913.414/0001-53 GRAFICA IMPRESSUS EIRELI

Marca: Marca não informada

Fabricante: Fabricante não informado

Descrição: RECEITUÁRIO EM PAPEL CARBONADO COM DUAS VIAS, MEDINDO 15 CM X 21 CM. BLOCO COM 100 FOLHAS.

Estado:	Cidade:	Endereço:	Telefone:	Email:
PA	Ananindeua	R AZ DE OURO, BR 316, 36	(91) 3347-8088	impressusbepa@hotmail.com

29.520.539/0001-53 Y M GORAYEB SANTOS

Marca: Marca não informada

Fabricante: Fabricante não informado

Descrição: RECEITUÁRIO EM PAPEL CARBONADO COM DUAS VIAS, MEDINDO 15 CM X 21 CM. BLOCO COM 100 FOLHAS.

Estado:	Cidade:	Endereço:	Telefone:	Email:
PA	Sourè	R OITAVA, SN	(91) 3226-0746 / (91) 8209-9746	g.competro.y@gmail.com

02.530.237/0001-63 MARQUINHOS ARTES GRAFICAS LTDA

Marca: Marca não informada

Fabricante: Fabricante não informado

Descrição: RECEITUÁRIO EM PAPEL CARBONADO COM DUAS VIAS, MEDINDO 15 CM X 21 CM. BLOCO COM 100 FOLHAS.

Estado:	Cidade:	Endereço:	Nome de Contato:	Telefone:	Email:
SP	Taquarubá	R ACACIO GOMES, 356	MÁRCOS	(14) 3762-2343	graficamarquinhos@hotmail.com

28.419.352/0001-03 GRAFICA E EDITORA MUNDO LTDA

Marca: Marca não informada

Fabricante: Fabricante não informado

Descrição: RECEITUÁRIO EM PAPEL CARBONADO COM DUAS VIAS, MEDINDO 15 CM X 21 CM. BLOCO COM 100 FOLHAS.

Fls. Nº 86
 Proc. Nº 056
 Rubrica 10

CNPJ RAZÃO SOCIAL DO FORNECEDOR VALOR DA PROPOSTA FINAL

Estado: Cidade: Endereço: Telefone: Email:
 PR Maringá R JOSE FIRMINO BARBOSA, 122 (44) 9145-0282 eduardo@mundografica.com.br

19.751.273/0001-04 CSS EDITORA GRAFICA - EIRELI

Marca: Marca não informada
 Fabricante: Fabricante não informado
 Descrição: CONFORME EDITAL

Fls. Nº 37
 Proc. Nº 056
 Rubrica

R\$ 15,67

Estado: Cidade: Endereço: Telefone:
 DF Brasília ST SIG CONJUNTO E LOTE, 10 (61) 3036-1793

12.321.201/0001-70 JOMS BRASIL COMERCIO, REPRESENTACAO, IMPORTACAO E EXPORTACAO LTDA

Marca: Marca não informada
 Fabricante: Fabricante não informado
 Descrição: RECEITUÁRIO EM PAPEL CARBONADO COM DUAS VIAS, MEDINDO 15 CM X 21 CM. BLOCO COM 100 FOLHAS.

R\$ 15,67

Estado: Cidade: Endereço: Nome de Contato: Telefone: Email:
 SP São Paulo R PATATIVA, 314 Bruno Ribeiro (11) 3496-0639 textoeccor@uol.com.br

34.585.312/0001-26 LARISSA NASCIMENTO TORRES

Marca: Marca não informada
 Fabricante: Fabricante não informado
 Descrição: RECEITUÁRIO EM PAPEL CARBONADO COM DUAS VIAS, MEDINDO 15 CM X 21 CM. BLOCO COM 100 FOLHAS.

R\$ 15,67

Estado: Cidade: Endereço: Telefone: Email:
 PA Barcarena R SANTO ANTONIO, SN (91) 8558-1285 larissanascimento09@gmail.com

23.672.241/0001-82 EDITORA GRAFICA SAO JOSE EIRELI

Marca: Marca não informada
 Fabricante: Fabricante não informado
 Descrição: RECEITUÁRIO EM PAPEL CARBONADO COM DUAS VIAS, MEDINDO 15 CM X 21 CM. BLOCO COM 100 FOLHAS.

R\$ 15,67

Estado: Cidade: Endereço: Telefone: Email:
 PA Castanhal ALAMEDA RIACHUELO, 890 (91) 8244-7461 ecapanema@outlook.com

07.015.922/0001-11 M. M. M. SANTOS EDITORA

Marca: Marca não informada
 Fabricante: Fabricante não informado
 Descrição: RECEITUÁRIO EM PAPEL CARBONADO COM DUAS VIAS, MEDINDO 15 CM X 21 CM. BLOCO COM 100 FOLHAS.

R\$ 15,67

Estado: Cidade: Endereço: Telefone: Email:
 PA Belém AV ALCINDO CACELA, 1589 (91) 3263-3191 financeiro@marqueseditora.com.br

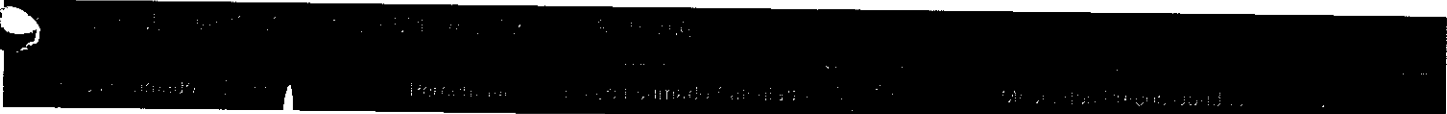

Quantidade	Descrição	Observação
500 Blocos	RECEITUARIO CONTROLE ESPECIAL 50X2 FT. 18 AP. 75G	

Preço (Outros Entes Públicos) 1: Mediana das Propostas Finais R\$ 18,70
 Inc. II Art. 5º da LN 65 de 07 de Julho de 2021

Órgão: PREFEITURA MUN. VALE DO SAO DOMINGOS Data: 08/04/2022 00:00
 Objeto: SOLICITAÇÃO DE SERVIÇOS GRAFICOS Modalidade: PREGÃO PRESENCIAL
 Descrição: SERVIÇO DE CONFECÇÃO DE BLOCO DE RECEITUARIO CONTROLE ESPECIAL - SERVIÇO DE CONFECÇÃO DE BLOCO DE RECEITUARIO CONTROLE ESPECIAL SRP: SIM
 Identificação: 00002522 Lote/Item: 1/8
 Ata: N/A
 Fonte: cidadao.valedesaodomingos.mt.gov.br:8079/transparencia/
 Quantidade: 1.000
 Unidade: SV

CNPJ

RAZÃO SOCIAL DO FORNECEDOR

VALOR DA PROPOSTA FINAL

37.512.058/0001-24 LP GRAFICA E EDITORA EIRELI
VENCEDOR

R\$ 18,70

Marca: Marca não informada
Fabricante: Fabricante não informado
Descrição: Descrição não informadaFls. Nº 98
Proc. Nº 056
Rubrica 10Endereço:
RUA PROFESSOR O DELIO BARBOSA DA SILVA, 411Telefone:
(65) 9681-4391Email:
claudemir.silva@hotmail.com

Preço (Outros Entes Públicos) 2: Mediana das Propostas Finais

R\$ 20,00

Inc. II Art. 5º da IN 65 de 07 de Julho de 2021

Órgão: PREFEITURA MUNICIPAL DE SALTO DO CEU

Data: 09/09/2021 00:00

Objeto: SERVIÇOS GRÁFICOS

Modalidade: MAT / SERV - CONVITE

Descrição: BLOCO RECEITUARIO MEDICO - TIPO CONTROLE ESPECIAL COM 02 VIAS,
CARBONADO - BLOCO RECEITUARIO MEDICO - TIPO CONTROLE ESPECIAL COM
02 VIAS CARBONADO

SRP: NÃO

Identificação: 00008021

Lote/Item: 1/22

Ata: N/A

Fonte: 177.222.239.35-5664/Transparenci
a/

Quantidade: 200

Unidade: UN

UF: MT

CNPJ

RAZÃO SOCIAL DO FORNECEDOR

VALOR DA PROPOSTA FINAL

00.822.126/0001-41 MACIEL DA SILVA & CIA LTDA
VENCEDOR

R\$ 20,00

Marca: Marca não informada
Fabricante: Fabricante não informado
Descrição: Descrição não informada

Estado: MT Cidade: São Jose dos Quatro Marcos

Endereço:
AV MATO GROSSO, 1110

Preço (Outros Entes Públicos) 3: Mediana das Propostas Finais

R\$ 20,75

Inc. II Art. 5º da IN 65 de 07 de Julho de 2021

Órgão: Prefeitura Municipal de Pocone/MT

Data: 15/06/2021 00:00

Objeto: CONTRATAÇÃO DE EMPRESA ESPECIALIZADA EM CONFEÇÃO DE MATERIAIS
GRÁFICOS PARA ATENDER AS NECESSIDADES DAS SECRETARIAS MUNICIPAIS
DE POCONÉ/MTModalidade: Adesão/Carona em registro de
preço

SRP: SIM

Descrição: SERVICOS DE CONFEÇÃO DE BLOCO DE RECEITUÁRIO CONTROLE
ESPECIAL COM 02 - SERVICOS DE CONFEÇÃO DE BLOCO DE RECEITUÁRIO
CONTROLE ESPECIAL COM 02

Identificação: 22021

Lote/Item: 1/52

Ata: N/A

Adjudicação: 15/06/2021 00:00

Fonte: transparencia.pedra.pe.gov.br/Cida
dao/ConsultaLicitacoes.aspx

Quantidade: 200

Unidade: UN

UF: MT

CNPJ

RAZÃO SOCIAL DO FORNECEDOR

VALOR DA PROPOSTA FINAL

13.278.238/0001-25 4 D DESIGNER GRAFICA EDITORA E COMUNICACAO VISUAL EIRELI
VENCEDOR

R\$ 20,75

CNPJ

RAZÃO SOCIAL DO FORNECEDOR

VALOR DA PROPOSTA FINAL

Marca: Marca não informada
 Fabricante: Fabricante não informado
 Descrição: Descrição não informada

Fls. Nº 89
 Proc. Nº 056
 Rubrica

Estado: MT Cidade: Cuiabá Endereço: TV BRASÍLIA, 30 Nome de Contato: Eclair Rolim Bacani Telefone: (65) 3023-2362 Email: atendimento@gliberal.com.br

Quantidade	Descrição	Observação
500 Blocos	REQUISIÇÃO DE EXAMES 100X1 FT. 18 AP. 75G	

Preço (Compras Governamentais) 1: Mediana das Propostas Finais

R\$ 15,12

Inc. 1 Art. 5º da Lei 55 de 07 de Julho de 2021

Órgão: PREFEITURA MUNICIPAL DE FERNANDOPOLIS Data: 19/01/2022 08:30
 Objeto: Elaboração de ata de registro de preços de materiais gráficos que serão utilizados durante 12 meses por todas as unidades básicas de saúde do município de Fernandópolis/sp. Modalidade: Pregão Eletrônico
 SRP: SIM
 Descrição: Gráfico - Confeção Documentos Oficiais - Gráfico - Confeção Documentos Oficiais REQUISIÇÃO DE EXAME CITOPATOLÓGICO GRÁFICO - CONFEÇÃO DOCUMENTOS OFICIAIS - REQUISIÇÃO DE EXAME CITOPATOLÓGICO C/ 100X1, FRENTE E VERSO, 2X2, 21 X 27CM, SULFITE 75GR, COR UNICA -PRETO, COLADO 1X0 Identificação: NºPregão:1002021 / UASG:986411
 Lote/Item: /69
 Ata: Link Ata
 Adjudicação: 21/01/2022 16:32
 Fonte: www.comprasgovernamentais.gov.br
 CatSer: 17388 - GRAFICO - CONFECCAO DOCUMENTOS OFICIAIS
 Quantidade: 30
 Unidade: UNIDADE
 UF: SP

CNPJ	RAZÃO SOCIAL DO FORNECEDOR	VALOR DA PROPOSTA FINAL
------	----------------------------	-------------------------

40.934.006/0001-50 * VENCEDOR *	D. SANTOS & SANTOS EMPREENDIMENTOS, REPRESENTACOES E LOGISTICA EIRELI	R\$ 7,20
------------------------------------	---	----------

Marca: Marca não informada
 Fabricante: Fabricante não informado
 Descrição: Confeção Documentos Oficiais REQUISIÇÃO DE EXAME CITOPATOLÓGICO GRÁFICO - CONFEÇÃO DOCUMENTOS OFICIAIS - REQUISIÇÃO DE EXAME CITOPATOLÓGICO C/ 100X1, FRENTE E VERSO, 2X2, 21 X 27CM, SULFITE 75GR, COR UNICA -PRETO, COLADO 1X0

Estado: MG Cidade: Iturama Endereço: RUA GUSTAVO MAIA DE MENEZES, 1685 Telefone: (34) 8824-8082 Email: d.santos.santosempreendimentos@outlook.com

07.193.034/0001-99	GRAFIK SERVICOS GRAFICOS EIRELI	R\$ 7,40
--------------------	---------------------------------	----------

Marca: Marca não informada
 Fabricante: Fabricante não informado
 Descrição: Gráfico - Confeção Documentos Oficiais REQUISIÇÃO DE EXAME CITOPATOLÓGICO GRÁFICO - CONFEÇÃO DOCUMENTOS OFICIAIS - REQUISIÇÃO DE EXAME CITOPATOLÓGICO C/ 100X1, FRENTE E VERSO, 2X2, 21 X 27CM, SULFITE 75GR, COR UNICA -PRETO, COLADO 1X0

Estado: MG Cidade: Lagoa da Prata Endereço: R BAHIA, 731 Telefone: (37) 3262-2534 Email: grafikns@gmail.com

29.253.577/0001-97	ROGER ANDRE BRAUN	R\$ 9,99
--------------------	-------------------	----------

Marca: Marca não informada
 Fabricante: Fabricante não informado
 Descrição: Gráfico - Confeção Documentos Oficiais REQUISIÇÃO DE EXAME CITOPATOLÓGICO GRÁFICO - CONFEÇÃO DOCUMENTOS OFICIAIS - REQUISIÇÃO DE EXAME CITOPATOLÓGICO C/ 100X1, FRENTE E VERSO, 2X2, 21 X 27CM, SULFITE 75GR, COR UNICA -PRETO, COLADO 1X0

Estado: SC Cidade: Chapecó Endereço: R ANTONIO MORANDINI E PAR, 128 Nome de Contato: ROGER Telefone: (49) 99119-7616 Email: rmb.licitacao@hotmail.com

12.959.463/0001-64	INFO DIRECT COMERCIAL LTDA	R\$ 10,00
--------------------	----------------------------	-----------

Marca: Marca não informada

Fabricante: Fabricante não informado

Descrição: GRÁFICO - CONFEÇÃO DOCUMENTOS OFICIAIS - REQUISIÇÃO DE EXAME CITOPATOLÓGICO GRÁFICO - CONFEÇÃO DOCUMENTOS OFICIAIS - REQUISIÇÃO DE EXAME CITOPATOLÓGICO C/ 100X1, FRENTE E VERSO, 2X2, 21 X 27CM, SULFITE 75GR, COR UNICA -PRETO, COLADO. 1X0

Estado:
MGCidade:
IpatingaEndereço:
R DOS CAETES, 55Telefone:
(31) 3822-2483Email:
contato.infodirect@gmail.com

Fls. Nº 90
Proc. Nº 056
Rubrica 10

13.608.696/0001-85 W & A SOLUCOES TECNOLOGICAS EIRELI

R\$ 12,49

Marca: Marca não informada

Fabricante: Fabricante não informado

Descrição: GRÁFICO - CONFEÇÃO DOCUMENTOS OFICIAIS - REQUISIÇÃO DE EXAME CITOPATOLÓGICO GRÁFICO - CONFEÇÃO DOCUMENTOS OFICIAIS - REQUISIÇÃO DE EXAME CITOPATOLÓGICO C/ 100X1, FRENTE E VERSO, 2X2, 21 X 27CM, SULFITE 75GR, COR UNICA -PRETO, COLADO. 1X0

Estado:
CECidade:
AracatiEndereço:
R CEL POMPEU, 179Nome de Contato:
WAGNERTelefone:
(88) 3421-4922Email:
solutecharacati@hotmail.com

13.919.051/0001-63 GRAFICA ALTA DEFINICAO LTDA

R\$ 15,00

Marca: Marca não informada

Fabricante: Fabricante não informado

Descrição: Descrição: Gráfico - Confeção Documentos Oficiais REQUISIÇÃO DE EXAME CITOPATOLÓGICO GRÁFICO - CONFEÇÃO DOCUMENTOS OFICIAIS - REQUISIÇÃO DE EXAME CITOPATOLÓGICO C/ 100X1, FRENTE E VERSO, 2X2, 21 X 27CM, SULFITE 75GR, COR UNICA -PRETO, COLADO. 1X0

Estado:
PRCidade:
São José dos PinhaisEndereço:
R TERRA RICA, 42Nome de Contato:
Mauricio Talasesco SoaresTelefone:
(41) 3019-3507Email:
graficaaltadefinicao@hotmail.com

14.867.938/0001-18 BOM IMPRESSO EIRELI

R\$ 15,23

Marca: Marca não informada

Fabricante: Fabricante não informado

Descrição: GRÁFICO - CONFEÇÃO DOCUMENTOS OFICIAIS - REQUISIÇÃO DE EXAME CITOPATOLÓGICO GRÁFICO - CONFEÇÃO DOCUMENTOS OFICIAIS - REQUISIÇÃO DE EXAME CITOPATOLÓGICO C/ 100X1, FRENTE E VERSO, 2X2, 21 X 27CM, SULFITE 75GR, COR UNICA -PRETO, COLADO. 1X0 MARCA PRÓPRIA

Estado:
SPCidade:
GuapiaquêEndereço:
R DA GLÓRIA, 113Telefone:
(17) 8220-0226Email:
financeiro@bomimpresso.com.br

02.472.396/0002-86 GRAFICA E EDITORA ALIANCA LTDA

R\$ 17,88

Marca: Marca não informada

Fabricante: Fabricante não informado

Descrição: GRÁFICO - CONFEÇÃO DOCUMENTOS OFICIAIS - REQUISIÇÃO DE EXAME CITOPATOLÓGICO GRÁFICO - CONFEÇÃO DOCUMENTOS OFICIAIS - REQUISIÇÃO DE EXAME CITOPATOLÓGICO C/ 100X1, FRENTE E VERSO, 2X2, 21 X 27CM, SULFITE 75GR, COR UNICA -PRETO, COLADO. 1X0

Estado:
GOCidade:
Campestre de GoiásEndereço:
R PALMEIRAS, 39Telefone:
(62) 3280-1208

08.804.604/0001-00 AVONHA EVENTOS LTDA

R\$ 20,00

Marca: Marca não informada

Fabricante: Fabricante não informado

Descrição: Gráfico - Confeção Documentos Oficiais REQUISIÇÃO DE EXAME CITOPATOLÓGICO GRÁFICO - CONFEÇÃO DOCUMENTOS OFICIAIS - REQUISIÇÃO DE EXAME CITOPATOLÓGICO C/ 100X1, FRENTE E VERSO, 2X2, 21 X 27CM, SULFITE 75GR, COR UNICA -PRETO, COLADO. 1X0

Estado:
MGCidade:
Belo HorizonteEndereço:
R CASTELO DE SINTRA, 968Nome de Contato:
JOSETelefone:
(31) 3476-6566Email:
avonhaeventos@yahoo.com.br

09.521.624/0001-29 CURTOLO & CURTOLO SANTA FE DO SUL LTDA

R\$ 22,00

Marca: Marca não informada

Fabricante: Fabricante não informado

Descrição: REQUISIÇÃO DE EXAME CITOPATOLÓGICO GRÁFICO - CONFEÇÃO DOCUMENTOS OFICIAIS - REQUISIÇÃO DE EXAME CITOPATOLÓGICO C/ 100X1, FRENTE E VERSO, 2X2, 21 X 27CM, SULFITE 75GR, COR UNICA -PRETO, COLADO. 1X0

Estado:
SPCidade:
Santa Fé do SulEndereço:
R VINTE E SETE, 739Nome de Contato:
RezanaTelefone:
(17) 3631-4165/ (17) 3631-4165Email:
graficaimage@graficaimage.com.br

18.486.182/0001-18 NORTE INDUSTRIA GRAFICA LTDA

R\$ 30,00

Marca: Marca não informada

Fabricante: Fabricante não informado

Descrição: GRÁFICO - CONFEÇÃO DOCUMENTOS OFICIAIS - REQUISIÇÃO DE EXAME CITOPATOLÓGICO GRÁFICO - CONFEÇÃO DOCUMENTOS OFICIAIS - REQUISIÇÃO DE EXAME CITOPATOLÓGICO C/ 100X1, FRENTE E VERSO, 2X2, 21 X 27CM, SULFITE 75GR, COR UNICA -PRETO, COLADO. 1X0

Estado:
SCCidade:
BlumenauEndereço:
R PEROLA DO VALE, 55Telefone:
(47) 3337-1854

21.347.447/0001-01 SA PRODUCOES E SERVICOS LTDA

R\$ 156,40

CNPJ	RAZÃO SOCIAL DO FORNECEDOR		VALOR DA PROPOSTA FINAL		
Marca: Marca não informada			Fls. Nº 91		
Fabricante: Fabricante não informado			Proc. Nº 056		
Descrição: Gráfico - Confeção Documentos Oficiais REQUISIÇÃO DE EXAME CITOPATOLOGICO GRAFICO - CONFEÇÃO DOCUMENTOS OFICIAIS - REQUISIÇÃO DE EXAME CITOPATOLOGICO C/ 100X1, FRENTE E VERSO, 2X2, 21 X 27CM, SULFITE 75GR, COR UNICA - PRETO, COLADO. 1X0					
Estado:	Cidade:	Endereço:	Nome de Contato:	Telefone:	Email:
BA	Lauro de Freitas	R ROMUALDO DE BRITO, 100	DANIELA	(71) 3029-0370	contato@isaproducoes.com.br

Preço (Compras Governamentais) 2: Mediana das Propostas Finais

R\$ 18,00

Inc. I Art. 5º da IN 55 de 07 de Julho de 2021

Órgão: Secretaria de Estado de Saúde Pública 1º Centro Regional de Saúde	Data: 20/07/2021 10:00
Objeto: A Contratação de Empresa especializada em serviços gráficos digital e OFF SET para produção de material gráfico. Serviço de confecção de IMPRESSOS, FOLDERS, CARTÕES, ENTRE OUTROS, INCLUINDO DESENVOLVIMENTO DE LAYOUT E ARTE GRÁFICA, PARA O 1º CENTRO REGIONAL DE SAÚDE E SUAS UNIDADES DE ABRANGÊNCIA.	Modalidade: Pregão Eletrônico
Descrição: Bloco laudo médico , técnico - Bloco laudo médico , técnico, material: papel simples, gramatura: 75 g/m2, impressão: preta frente, comprimento: 297 mm, largura: 210 mm, quantidade folhas: 100, finalidade: ficha requisição exames	SRP: NÃO
CatMat: 391552 - BLOCO LAUDO MEDICO / TÉCNICO, MATERIAL PAPEL SIMPLES, GRAMATURA 75 G/M2, IMPRESSÃO PRETA FRENTE, COMPRIMENTO: 297 MM, LARGURA 210 MM, QUANTIDADE FOLHAS: 100, FINALIDADE: FICHA REQUISIÇÃO EXAMES	Identificação: NºPregão.182021 / UASG 926006
	Lote/Item: 1/131
	Ata: Link Ata
	Fonte: www.comprasgovernamentais.gov.br
	Quantidade: 84
	Unidade: Bloco 100,00 FL
	UF: PA

CNPJ	RAZÃO SOCIAL DO FORNECEDOR	VALOR DA PROPOSTA FINAL
03.930.566/0001-00	ODIMILSON ALVES PEREIRA	R\$ 9,79

VENCEDOR

Marca: PRÓPIA

Fabricante: O mesmo

Modelo: CONFORME DESCRIÇÃO DO ITEM 131

Descrição: LAUDOS A SEREM AUTORIZADOS, medidas 21x30cm, AP 75g/m², frente, impressão em preto.

Estado:	Cidade:	Endereço:	Nome de Contato:	Telefone:	Email:
PI	Teresina	R BARROSO, 908	Odilson Alves Pereira	(86) 3222-8005	odilson@uol.com.br

35.609.947/0001-89	B M PACHECO COMERCIO SERVICOS PECAS E ACESSORIOS EIRELI	R\$ 11,00
--------------------	---	-----------

Marca: BMPACHECO

Fabricante: BMPACHECO

Modelo: BLOCO

Descrição: Bloco laudo medico , tecnico, material: papel simples, gramatura: 75 g/m2, impressão: preta frente, comprimento: 297 mm, largura: 210 mm, quantidade folhas: 100, finalidade: ficha requisição exames

Estado:	Cidade:	Endereço:	Telefone:	Email:
PA	Parauapebas	RUA SANTA MARIA, 62	(94) 8106-0224 / (94) 9100-3703	bruno_pacheco15@hotmail.com

12.959.463/0001-64	INFO DIRECT COMERCIAL LTDA	R\$ 15,00
--------------------	----------------------------	-----------

Marca: ID

Fabricante: ID

Modelo: ID

Descrição: LAUDOS A SEREM AUTORIZADOS, medidas 21x30cm, AP 75g/m², frente, impressão em preto.

Estado:	Cidade:	Endereço:	Telefone:	Email:
MG	Ipatinga	R DOS CAETES, 55	(31) 3822-2483	contato.infodirect@gmail.com

13.913.414/0001-53	GRAFICA IMPRESSUS EIRELI	R\$ 18,00
--------------------	--------------------------	-----------

Marca: Própria

Fabricante: Própria

Modelo: Material Gráfico

Descrição: LAUDOS A SEREM AUTORIZADOS, medidas 21x30cm, AP 75g/m², frente, impressão em preto.

Estado:	Cidade:	Endereço:	Telefone:	Email:
PA	Ananindeua	R AZ DE DURO, BR 316, 36	(91) 3347-8088	impressusbel.pa@hotmail.com

02.472.396/0002-86	GRAFICA E EDITORA ALIANCA LTDA	R\$ 18,00
--------------------	--------------------------------	-----------

CNPJ

RAZÃO SOCIAL DO FORNECEDOR

Fls. No 92
 Proc. Nº 056
 Rubrica 60

VALOR DA PROPOSTA FINAL

Marca: propria
 Fabricante: NACIONAL
 Modelo: Bloco laud médico, técnico, material: papel simp
 Descrição: Bloco laudo médico, técnico, material: papel simples, gramatura: 75 g/m2, impressão: preta frente, comprimento: 297 mm, largura: 210 mm, quantidade folhas: 100, finalidade: ficha requisição exames

Estado	Cidade	Endereço	Telefone
GO	Campestre de Goiás	R PALMEIRAS, 39	(62) 3280-1208

04.755.218/0001-07 L C INDUSTRIA GRAFICA E EDITORA LTDA R\$ 18,00

Marca: PRÓPRIA
 Fabricante: proprio
 Modelo: BLOCO
 Descrição: LAUDOS A SEREM AUTORIZADOS, medidas 21x30cm, AP 75g/m², frente, impressão em preto.

Estado	Cidade	Endereço	Telefone	Email
PA	Belém	AV PEDRO MIRANDA, 2222	(91) 3343-2634	graficalc@yahoo.com.br

28.804.743/0001-33 M DO S FONSECA DA ROSA R\$ 18,00

Marca: Propria
 Fabricante: Propria
 Modelo: Material Gráfico
 Descrição: LAUDOS A SEREM AUTORIZADOS, medidas 21x30cm, AP 75g/m², frente, impressão em preto.

Estado	Cidade	Endereço	Telefone	Email
PA	Belem	RUA RJ, 7B	(91) 8201-0504	srcomerocioeservicos@hotmail.com

08.804.604/0001-00 AVOHAI EVENTOS LTDA R\$ 20,00

Marca: PRÓPRIA
 Fabricante: Proprio
 Modelo: SESP PARA
 Descrição: Bloco laudo medico, tecnico, material: papel simples, gramatura: 75 g/m2, impressão: preta frente, comprimento: 297 mm, largura: 210 mm, quantidade folhas: 100, finalidade: ficha requisição exames

Estado	Cidade	Endereço	Nome de Contato	Telefone	Email
MG	Belo Horizonte	R CASTELO DE SINTRA, 968	JOSE	(31) 3476-6566	avohaieventos@yahoo.com.br

41.301.446/0001-33 L F M MANUTENCAO E REPARACAO DE MAQUINAS LTDA R\$ 30,00

Marca: LEFEMEL
 Fabricante: LEFEMEL
 Modelo: LEFEMEL
 Descrição: LAUDOS A SEREM AUTORIZADOS, medidas 21x30cm, AP 75g/m², frente, impressão em preto.

Estado	Cidade	Endereço	Telefone	Email
PA	Benevides	RUA JOSE MARQUES, 97	(91) 8800-9645 / (91) 8841-8593	lefemel21@gmail.com

18.892.100/0001-35 G W RODRIGUES COMERCIO E SERVICOS - EIRELI R\$ 35,00

Marca: wgw
 Fabricante: wgw
 Modelo: bloco notificação
 Descrição: Bloco laudo médico, técnico, material: papel simples, gramatura: 75 g/m2, impressão: preta frente, comprimento: 297 mm, largura: 210 mm, quantidade folhas: 100, finalidade: ficha requisição exames

Estado	Cidade	Endereço	Telefone	Email
PA	Abaetetuba	TV UBIRATAN DIAS, 1770	(91) 9168-5800 / (91) 8125-4107	auditec.escriptorio@hotmail.com

Preço (Compras Governamentais) 3: Mediana das Propostas Finais R\$ 18,44

Inc I Art. 5º da IN 65 de 07 de Julho de 2021

Órgão: PREFEITURA MUNICIPAL DE CASTANHAL/PA	Data: 20/07/2021 09:00
Objeto: Contratação de empresa especializada na prestação de serviço de material gráfico, destinado ao atendimento das diversas secretarias/fundos municipais e o instituto de previdência do município de castanhall/PA por um período de 12 (doze) meses.	Modalidade: Pregão Eletrônico
	SRP: SIM
Descrição: Tipo de impressão - REQUISICÃO DE EXAME (ESPECIALIZADO). Papel formato A4.Medidas 210x297mm, gramatura 75g, impressão em retrato na cor preto em via branca.	Identificação: NºPregão 552021 / UASG 980447
	Lote/Item: /250
	Ata: Link Ata
CatMat: 30775 - TIPO DE IMPRESSAO	Adjudicação: 13/08/2021 10:21
	Homologação: 17/08/2021 09:43

Quantidade: 7 500

Unidade: Unidade

UF: PA

Fls. Nº 93
 Proc. Nº 056
 Rubrica 60

CNPJ RAZÃO SOCIAL DO FORNECEDOR VALOR DA PROPOSTA FINAL

24.281.647/0001-05 PUERTO RICO GRAFICA & EVENTOS EIRELI R\$ 4,27
 * VENCEDOR *

Marca: PUERTO RICO
 Fabricante: PUERTO RICO
 Modelo:

Descrição: REQUISICÃO DE EXAME (ESPECIALIZADO). Papel formato A4, Medidas 210x297mm, gramatura 75g, impressão em retrato na cor preto em via branca. Bloco/ 100fs

Estado:	Cidade:	Endereço:	Telefone:	Email:
PA	Castanhal	TRAVESSA FLORIANO PEIXOTO, 3386	(91) 8751-0001	puertoricoeventos@gmail.com

35.609.947/0001-89 B M PACHECO COMERCIO SERVICOS PECAS E ACESSORIOS EIRELI R\$ 4,50

Marca: BM PACHECO
 Fabricante: BM PACHECO
 Modelo: REQUISICAO

Descrição: REQUISICÃO DE EXAME (ESPECIALIZADO). Papel formato A4, Medidas 210x297mm, gramatura 75g, impressão em retrato na cor preto em via branca. MARCA:BM PACHECO

Estado:	Cidade:	Endereço:	Telefone:	Email:
PA	Paracapebas	RUA SANTA MARIA, 62	(91) 8106-0224 / (94) 9100-3703	bruno_pacheco15@hotmail.com

11.920.276/0001-04 Y.M. COSTA GRAFICA E EDITORA EIRELI R\$ 5,00

Marca: GRAFICA SÃO MARCOS
 Fabricante: Y. M. COSTA GRAFICA E EDITORA EIRELI
 Modelo: BLOCO/BLC COM 100 FOLHAS

Descrição: REQUISICÃO DE EXAME (ESPECIALIZADO). Papel formato A4, Medidas 210x297mm, gramatura 75g, impressão em retrato na cor preto em via branca. COM ESPECIFICAÇÕES DE ACORDO COM O EDITAL.

Estado:	Cidade:	Endereço:	Telefone:	Email:
PA	Paragominas	R PARA, 20	(91) 3729-7320	apoi@destrocontabilidade.com.br

02.472.396/0001-86 GRAFICA E EDITORA ALIANCA LTDA R\$ 8,08

Marca: PRÓPRIA
 Fabricante: nacional

Modelo: REQUISICÃO DE EXAME (ESPECIALIZADO). Papel formato

Descrição: REQUISICÃO DE EXAME (ESPECIALIZADO). Papel formato A4, Medidas 210x297mm, gramatura 75g, impressão em retrato na cor preto em via branca.

Estado:	Cidade:	Endereço:	Telefone:
GO	Campestre de Goiás	R PALMEIRAS, 39	(62) 3280-1208

35.644.124/0001-94 GRAFICA RAPIDA EIRELI R\$ 8,50

Marca: GRÁFICA RAPIDA
 Fabricante: GRAFICA RAPIDA
 Modelo: GRÁFICA RAPIDA

Descrição: REQUISICÃO DE EXAME (ESPECIALIZADO). Papel formato A4, Medidas 210x297mm, gramatura 75g, impressão em retrato na cor preto em via branca.

Estado:	Cidade:	Endereço:	Telefone:
PA	Capanema	AV JOAO PAULO II, 463	(91) 8378-0742

08.804.604/0001-00 AVOHAI EVENTOS LTDA R\$ 10,00

Marca: própria
 Fabricante: nacional
 Modelo: Castanhal

Descrição: REQUISICÃO DE EXAME (ESPECIALIZADO). Papel formato A4, Medidas 210x297mm, gramatura 75g, impressão em retrato na cor preto em via branca.

Estado:	Cidade:	Endereço:	Nome de Contato:	Telefone:	Email:
MG	Belo Horizonte	R CASTELO DE SINTRA, 963	JOSE	(31) 3476-6566	avohaieventos@yahoo.com.br

09.579.264/0001-16 RONALDO CARDOSO PINHEIRO EIRELI R\$ 12,00

Marca: Própria
 Fabricante: Diversos
 Modelo: Diversos

Descrição: REQUISICÃO DE EXAME (ESPECIALIZADO). Papel formato A4, Medidas 210x297mm, gramatura 75g, impressão em retrato na cor preto em via branca.

Estado: PA Cidade: Castanhal Endereço: AV DUQUE DE CAXIAS, 632 Telefone: (91) 8136-9616 Email: cardosoepeinheirolda@gmail.com

13.913.414/0001-53 GRAFICA IMPRESSUS EIRELI R\$ 18,10

Marca: PRÓPRIO
Fabricante: PRÓPRIO
Modelo: MATERIAL GRÁFICO
Descrição: REQUISICÃO DE EXAME (ESPECIALIZADO). Papel formato A4, Medidas 210x297mm, gramatura 75g, impressão em retrato na cor preto em via branca.

Fls. Nº 94
Proc. Nº 036
Rubrica 70

Estado: PA Cidade: Ananindeua Endereço: R AZ DE CURO, BR 316, 36 Telefone: (91) 3347-8088 Email: impressusbel.pa@hotmail.com

10.951.049/0001-83 L MOTA MESQUITA R\$ 18,20

Marca: MB ART'S
Fabricante: PROPRIA
Modelo: PADRÃO
Descrição: REQUISICÃO DE EXAME (ESPECIALIZADO). Papel formato A4, Medidas 210x297mm, gramatura 75g, impressão em retrato na cor preto em via branca.

Estado: PA Cidade: Castanhal Endereço: R L90 Q 43, 18 Telefone: (91) 8432-1758 Email: plenacontabilidade7@hotmail.com

19.087.088/0001-59 EXPRESSO DIGITAL EIRELI R\$ 18,67

Marca: PAPEX BRASIL
Fabricante: SUZANO
Modelo: BLOCO
Descrição: REQUISICÃO DE EXAME (ESPECIALIZADO). Papel formato A4, Medidas 210x297mm, gramatura 75g, impressão em retrato na cor preto em via branca.

Estado: PA Cidade: Castanhal Endereço: TV IRMA ADELAIDE, 712 Telefone: (91) 3721-5036 Email: marco@expressod.com.br

39.305.771/0001-22 M SOUZA COMUNICACAO VISUAL LTDA R\$ 18,69

Marca: PAPEIS BRASIL
Fabricante: SUZANO
Modelo: BLOCO
Descrição: REQUISICÃO DE EXAME (ESPECIALIZADO). Papel formato A4, Medidas 210x297mm, gramatura 75g, impressão em retrato na cor preto em via branca.

Estado: PA Cidade: Belém Endereço: TRAVESSA PEREBEUI, 2806 Telefone: (91) 8131-9391 Email: marco@expressodigitalonline.com.br

02.373.761/0001-14 GRAFICA E EDITORA SANTA CRUZ LTDA R\$ 20,00

Marca: SANTA CRUZ
Fabricante: SANTA CRUZ
Modelo: BLOCO
Descrição: REQUISICÃO DE EXAME (ESPECIALIZADO). Papel formato A4, Medidas 210x297mm, gramatura 75g, impressão em retrato na cor preto em via branca.

Estado: PA Cidade: Belém Endereço: ROD TRANSCODUEIRO, 70 Nome de Contato: Carlos Duesma Ferreira Junior Telefone: (91) 3014-3286 Email: financeiro.graficasantacruz@gmail.com

14.866.439/0001-06 J. F. MONTEIRO EIRELI R\$ 26,00

Marca: DIVERSOS
Fabricante: DIVERSOS
Modelo: REQUISICÃO DE EXAME (ESPECIALIZADO)
Descrição: REQUISICÃO DE EXAME (ESPECIALIZADO). Papel formato A4, Medidas 210x297mm, gramatura 75g, impressão em retrato na cor preto em via branca.

Estado: PA Cidade: Castanhal Endereço: AL CAICARA, 47 Nome de Contato: JOÃO Telefone: (91) 98717-6125 Email: matesc2010@hotmail.com

36.788.205/0001-20 GRAFICA E EDITORA LUAR EIRELI R\$ 26,67

Marca: LUAR
Fabricante: LUAR
Modelo: TIPO DE IMPRESSÃO
Descrição: REQUISICÃO DE EXAME (ESPECIALIZADO). Papel formato A4, Medidas 210x297mm, gramatura 75g, impressão em retrato na cor preto em via branca.

Estado: MS Cidade: Dourados Endereço: R MOZART CALHEIROS, 855 Telefone: (67) 3425-1881 Email: graficaluar@gmail.com

03.930.566/0001-00 ODIMILSON ALVES PEREIRA R\$ 26,67

CNPJ

RAZÃO SOCIAL DO FORNECEDOR

VALOR DA PROPOSTA FINAL

Fls. Nº 95
 Proc. Nº 056
 Rubrica 10

Marca: PRÓPIA
 Fabricante: O MESMO
 Modelo: CONFORME DESCRIÇÃO DO ITEM 260
 Descrição: REQUISICÃO DE EXAME (ESPECIALIZADO). Papel formato A4, Medidas 210x297mm, gramatura 75g, impressão em retrato na cor preta em via branca.

Estado:	Cidade:	Endereço:	Nome de Contato:	Telefone:	Email:
PI	Teresina	R BARROSO, 908	Odilson Alves Pereira	(86) 3222-8005	odilson@uol.com.br

23.341.349/0001-92 SPEEDGRAF GRAFICA E EDITORA EIRELI R\$ 26,67

Marca: marca propria
 Fabricante: marca propria
 Modelo: marca propria
 Descrição: REQUISICÃO DE EXAME (ESPECIALIZADO). Papel formato A4, Medidas 210x297mm, gramatura 75g, impressão em retrato na cor preta em via branca.

Estado:	Cidade:	Endereço:	Telefone:	Email:
MG	Betim	RUA AURORA MARIA DA CONCEICAO, 167	(31) 3476-6552	medinacont@yahoo.com.br

03.002.566/0001-40 GRAFICA & EDITORA TRIUNFAL LTDA R\$ 26,67

Marca: propria
 Fabricante: propria
 Modelo: propria
 Descrição: Descrição: REQUISICÃO DE EXAME (ESPECIALIZADO). Papel formato A4, Medidas 210x297mm, gramatura 75g, impressão em retrato na cor preta em via branca.

Estado:	Cidade:	Endereço:	Telefone:	Email:
SP	Assis	R FAGUNDES VARELA, 967	(18) 3322-5775	vendas@graficatriunfal.com.br

13.552.091/0001-09 GRAFICA MARTINS COMERCIO E SERVICO EIRELI R\$ 26,67

Marca: GRÁFICA MARTINS
 Fabricante: GRAFICA MARTINS
 Modelo: GRAFICA MARTINS
 Descrição: REQUISICÃO DE EXAME (ESPECIALIZADO). Papel formato A4, Medidas 210x297mm, gramatura 75g, impressão em retrato na cor preta em via branca.

Estado:	Cidade:	Endereço:	Telefone:
PA	Betim	R DOMINGOS MARREIROS, 1812	(91) 9940-7697 / (91) 8232-4464

LOTE 3: LOTE 03 - MATERIAL GRÁFICO PARA SECRETARIA DE EDUCAÇÃO - LOTE 03 - MATERIAL GRÁFICO PARA SECRETARIA DE EDUCAÇÃO (16 itens)



Quantidade	Descrição	Observação
10.000 Unidades	ATA DE RESULTADOS FINAIS F/V 75G A4 UMA COR/FORM. 08	

Preço (Outros Entes Públicos) 1: Mediana das Propostas Finais R\$ 0,51
 Inc. II Art. 5º da IN 65 de 07 de Julho de 2021

Órgão: MUNICÍPIO DE POCOS DE CALDAS / (1) PREFEITURA MUNICIPAL DE POCOS DE CALDAS	Data: 26/07/2021 15:30
Objeto: CONFECCÃO DE IMPRESSOS PARA A SECRETARIA MUNICIPAL DE TURISMO	Modalidade: Pregão
Descrição: MATERIAL GRAFICO - CONFECCÃO DE FOLDER A3PAPEL COUCHE 116G. FOSCO 4X4 CORES TAMANHO A3. DOBRAS: 2 NA HORIZONTAL E 03 NA VERTICAL; SERÃO FORNECIDAS 04 ARTES FINAIS DISTINTAS PEDIDO MINIMO POR ARTE FINAL 2,5 MIL (DOIS MIL E QUINHENTAS) UNIDADES.	SRP: NÃO
	Identificação: Nº Licitação: 883140
	Lote/Item: 8/1
	Ata: Link Ata
	Adjudicação: 12/08/2021 17:10
	Homologação: 12/08/2021 17:10
	Fonte: www.licitacoes-e.com.br
	Quantidade: 30.000
	UF: MG

CNPJ

RAZÃO SOCIAL DO FORNECEDOR

VALOR DA PROPOSTA FINAL

27.232.288/0001-86 RB COMUNICACAO VISUAL EIRELI
* VENCEDOR *

Fk. Nº 96
Proc. Nº 056
Rubrica 10

R\$ 0,37

Marca: Marca não informada

Fabricante: Fabricante não informado

Descrição: CONFEÇÃO DE FOLDER A3 PAPEL COUCHE 115G, FOSCO, 4X4 CORES TAMANHO A3, DOBRAS: 2 NA HORIZONTAL E 03 NA VERTICAL, SERÃO FORNECIDAS 04 ARTES FINAIS DISTINTAS PEDIDO MINIMO POR ARTE FINAL 2,5 MIL (DOIS MIL E QUINHENTAS) UNIDADES MARCA/ MODELO: PRÓPRIA/ 2021 VALIDADE DA PROPOSTA É DE 120 (CENTO E VINTE) DIAS DECLARAMOS ENQUADRAMENTO COMO EPP

Estado:	Cidade:	Endereço:	Nome de Contato:	Telefone:	Email:
MG	Uberlândia	AV SEGISMUNDO PEREIRA, 2133	RENATO	(34) 3224-0707	licitacao@rbdigital.com.br

AYER FELIPE DE FARIA NETO - ME

R\$ 0,38

Marca: Marca não informada

Fabricante: Fabricante não informado

Descrição: CONFEÇÃO DE FOLDER A3 PAPEL COUCHE 115G, FOSCO, 4X4 CORES TAMANHO A3, DOBRAS: 2 NA HORIZONTAL E 03 NA VERTICAL, SERÃO FORNECIDAS 04 ARTES FINAIS DISTINTAS PEDIDO MINIMO POR ARTE FINAL 2,5 MIL (DOIS MIL E QUINHENTAS) UNIDADES

Endereço:

GDD EDITORA GRAFICA LTDA

R\$ 0,39

Marca: Marca não informada

Fabricante: Fabricante não informado

Descrição: CONFEÇÃO DE FOLDER A3 PAPEL COUCHE 115G, FOSCO, 4X4 CORES TAMANHO A3, DOBRAS: 2 NA HORIZONTAL E 03 NA VERTICAL, SERÃO FORNECIDAS 04 ARTES FINAIS DISTINTAS PEDIDO MINIMO POR ARTE FINAL 2,5 MIL (DOIS MIL E QUINHENTAS) UNIDADES

Endereço:

AVOHA! EVENTOS LTDA-ME

R\$ 0,40

Marca: Marca não informada

Fabricante: Fabricante não informado

Descrição: CONFEÇÃO DE FOLDER A3

Endereço:

PRATICA EDITORA GRAFICA EIRELI

R\$ 0,45

Marca: Marca não informada

Fabricante: Fabricante não informado

Descrição: CONFEÇÃO DE FOLDER A3

Endereço:

INFO DIRECT COMERCIAL LTDA - ME

R\$ 0,51

Marca: Marca não informada

Fabricante: Fabricante não informado

Descrição: CONFEÇÃO DE FOLDER A3 PAPEL COUCHE 115G, FOSCO, 4X4 CORES TAMANHO A3, DOBRAS: 2 NA HORIZONTAL E 03 NA VERTICAL, SERÃO FORNECIDAS 04 ARTES FINAIS DISTINTAS PEDIDO MINIMO POR ARTE FINAL 2,5 MIL (DOIS MIL E QUINHENTAS) UNIDADES.

Endereço:

TEIXEIRA IMPRESSAO DIGITAL E SOLUCOES GRAFICAS LTD

R\$ 0,57

Marca: Marca não informada

Fabricante: Fabricante não informado

Descrição: CONFEÇÃO DE FOLDER A3 PAPEL COUCHE 115G, FOSCO, 4X4 CORES TAMANHO A3, DOBRAS: 2 NA HORIZONTAL E 03 NA VERTICAL, SERÃO FORNECIDAS 04 ARTES FINAIS DISTINTAS PEDIDO MINIMO POR ARTE FINAL 2,5 MIL (DOIS MIL E QUINHENTAS) UNIDADES. MARCA: NACIONAL

Endereço:

TAVARES & TAVARES EMPREENDIMENTOS COMERCIAIS LTDA

R\$ 1,08

Marca: Marca não informada

Fabricante: Fabricante não informado

Descrição: CONFEÇÃO DE FOLDER A3 PAPEL COUCHE 115G, FOSCO, 4X4 CORES TAMANHO A3, DOBRAS: 2 NA HORIZONTAL E 03 NA VERTICAL, SERÃO FORNECIDAS 04 ARTES FINAIS DISTINTAS PEDIDO MINIMO POR ARTE FINAL 2,5 MIL (DOIS MIL E QUINHENTAS) UNIDADES.

Endereço:

JOSE CICERO FEITOSA-M.E.

R\$ 1,10

CNPJ

RAZÃO SOCIAL DO FORNECEDOR

VALOR DA PROPOSTA FINAL

Marca: Marca não informada
 Fabricante: Fabricante não informado
 Descrição: CONFEÇÃO DE FOLDER A3 PAPEL COUCHE 115G, FOSCO, 4X4 CORES TAMANHO A3, DOBRAS 2 NA HORIZONTAL E 03 NA VERTICAL, SERÃO FORNECIDAS 04 ARTES FINAIS DISTINTAS PEDIDO MINIMO POR ARTE FINAL 2,5 MIL (DOIS MIL E QUINHENTAS) UNIDADES. Conforme instrumento convocatório.

Fl. Nº 97
 Proc. Nº 056
 Rubrica 60

Endereço:

O.V.S. EMPREENDIMENTOS EIRELI

R\$ 3,33

Marca: Marca não informada
 Fabricante: Fabricante não informado
 Descrição: conforme descrição de edital

Endereço:

GRAFICA & EDITORA TRIUNFAL LTDA

R\$ 33,33

Marca: Marca não informada
 Fabricante: Fabricante não informado
 Descrição: 01 CONFEÇÃO DE FOLDER A3 30.000 SV PAPEL COUCHE 115G, FOSCO, 4X4 CORES TAMANHO A3, DOBRAS 2 NA HORIZONTAL E 03 NA VERTICAL, SERÃO FORNECIDAS 04 ARTES FINAIS DISTINTAS PEDIDO MINIMO POR ARTE FINAL 2,5 MIL (DOIS MIL E QUINHENTAS) UNIDADES. MARCA PRÓPRIA. VALIDADE DA PROPOSTA: 90 (NOVENTA) DIAS.

Endereço:

Preço (Outros Entes Públicos) 2: Mediana das Propostas Finais

R\$ 0,60

Inc. II Art. 5º da IN 65 de 07 de Julho de 2021

Órgão: MUNICIPIO DE POÇOS DE CALDAS / (1) PREFEITURA MUNICIPAL DE POÇOS DE CALDAS
 Objeto: CONFEÇÃO DE IMPRESSOS PARA A SECRETARIA MUNICIPAL DE TURISMO
 Descrição: MATERIAL GRAFICO - CONFEÇÃO DE FOLDER EM PAPEL COUCHE 60 X 20 CONTRATAÇÃO DE EMPRESA ESPECIALIZADA EM CONFEÇÃO DE FOLDER SEM PAPEL COUCHE 115G, BRILHO, 4X4 CORES TAMANHO: 60X20CM, DOBRAS 05 NA VERTICAL, SERÃO FORNECIDAS 05 (CINCO) ARTES FINAIS DISTINTAS PEDIDO MINIMO POR ARTE FINAL: 2.000 (DUAS MIL) UNIDADES.

Data: 26/07/2021 15:30
 Modalidade: Pregão
 SRP: NÃO
 Identificação: Nº Licitação: 883140
 Lote/Item: 10/1
 Ata: Link Ata
 Adjudicação: 12/08/2021 17:11
 Homologação: 12/08/2021 17:11
 Fonte: www.licitacoes-e.com.br
 Quantidade: 50.000
 UF: MG

CNPJ

RAZÃO SOCIAL DO FORNECEDOR

VALOR DA PROPOSTA FINAL

27.232.288/0001-86 RB COMUNICACAO VISUAL EIRELI R\$ 0,43
 VENCEDOR

Marca: Marca não informada
 Fabricante: Fabricante não informado
 Descrição: CONFEÇÃO DE FOLDER EM PAPEL COUCHE 60 X 20 CONTRATAÇÃO DE EMPRESA ESPECIALIZADA EM CONFEÇÃO DE FOLDER SEM PAPEL COUCHE 115G, BRILHO, 4X4 CORES TAMANHO: 60X20CM, DOBRAS 05 NA VERTICAL, SERÃO FORNECIDAS 05 (CINCO) ARTES FINAIS DISTINTAS PEDIDO MINIMO POR ARTE FINAL: 2.000 (DUAS MIL) UNIDADES. MARCA/MODELO PRÓPRIA/2021 VALIDADE DA PROPOSTA É DE 120 (CENTO E VINTE) DIAS. DECLARAMOS EM QUADRAMENTO COMO EPP.

Estado:	Cidade:	Endereço:	Nome de Contato:	Telefone:	Email:
MG	Uberlândia	AV SEGISMUNDO PEREIRA, 2133	RENATO	(34) 3224-0707	licitacao@bdigital.com.br

AYER FELIPE DE FARIA NETO - ME

R\$ 0,44

Marca: Marca não informada
 Fabricante: Fabricante não informado
 Descrição: CONFEÇÃO DE FOLDER EM PAPEL COUCHE 60 X 20 CONTRATAÇÃO DE EMPRESA ESPECIALIZADA EM CONFEÇÃO DE FOLDERS EM PAPEL COUCHE 115G, BRILHO, 4X4 CORES TAMANHO: 60X20CM, DOBRAS 05 NA VERTICAL, SERÃO FORNECIDAS 05 (CINCO) ARTES FINAIS DISTINTAS PEDIDO MINIMO POR ARTE FINAL: 2.000 (DUAS MIL) UNIDADES.

Endereço:

Fls. Nº 98
 Proc. Nº 056
 Rubrica 10

AVOHA! EVENTOS LTDA-ME

R\$ 0,44

Marca: Marca não informada

Fabricante: Fabricante não informado

Descrição: CONFEÇÃO DE FOLDER EM PAPEL COUCHE 60 X 20

Endereço:

PRATICA EDITORA GRAFICA EIRELI

R\$ 0,51

Marca: Marca não informada

Fabricante: Fabricante não informado

Descrição: CONFEÇÃO DE FOLDER EM PAPEL COUCHE 60 X 20

Endereço:

GDD EDITORA GRAFICA LTDA

R\$ 0,52

Marca: Marca não informada

Fabricante: Fabricante não informado

Descrição: CONFEÇÃO DE FOLDER EM PAPEL COUCHE 60 X 20 CONTRATAÇÃO DE EMPRESA ESPECIALIZADA EM CONFEÇÃO DE FOLDERS EM PAPEL COUCHE 115G, BRILHO, 4X4 CORES TAMANHO: 60X20CM, DOBRAS: 05 NA VERTICAL, SERÃO FORNECIDAS 05 (CINCO) ARTES FINAIS DISTINTAS PEDIDO MÍNIMO POR ARTE FINAL: 2.000 (DUAS MIL) UNIDADES.

Endereço:

INFO DIRECT COMERCIAL LTDA - ME

R\$ 0,60

Marca: Marca não informada

Fabricante: Fabricante não informado

Descrição: CONFEÇÃO DE FOLDER EM PAPEL COUCHE 60 X 20 CONTRATAÇÃO DE EMPRESA ESPECIALIZADA EM CONFEÇÃO DE FOLDERS EM PAPEL COUCHE 115G, BRILHO, 4X4 CORES TAMANHO: 60X20CM, DOBRAS: 05 NA VERTICAL, SERÃO FORNECIDAS 05 (CINCO) ARTES FINAIS DISTINTAS PEDIDO MÍNIMO POR ARTE FINAL: 2.000 (DUAS MIL) UNIDADES.

Endereço:

TEIXEIRA IMPRESSAO DIGITAL E SOLUCOES GRAFICAS LTD

R\$ 0,62

Marca: Marca não informada

Fabricante: Fabricante não informado

Descrição: CONFEÇÃO DE FOLDER EM PAPEL COUCHE 60 X 20 CONTRATAÇÃO DE EMPRESA ESPECIALIZADA EM CONFEÇÃO DE FOLDERS EM PAPEL COUCHE 115G, BRILHO, 4X4 CORES TAMANHO: 60X20CM, DOBRAS: 05 NA VERTICAL, SERÃO FORNECIDAS 05 (CINCO) ARTES FINAIS DISTINTAS PEDIDO MÍNIMO POR ARTE FINAL: 2.000 (DUAS MIL) UNIDADES. MARCA: NACIONAL

Endereço:

TAVARES & TAVARES EMPREENDIMIENTOS COMERCIAIS LTDA

R\$ 1,28

Marca: Marca não informada

Fabricante: Fabricante não informado

Descrição: CONFEÇÃO DE FOLDER EM PAPEL COUCHE 60 X 20 CONTRATAÇÃO DE EMPRESA ESPECIALIZADA EM CONFEÇÃO DE FOLDER EM PAPEL COUCHE 115G, BRILHO, 4X4 CORES TAMANHO: 60X20CM, DOBRAS: 05 NA VERTICAL, SERÃO FORNECIDAS 05 (CINCO) ARTES FINAIS DISTINTAS PEDIDO MÍNIMO POR ARTE FINAL: 2.000 (DUAS MIL) UNIDADES.

Endereço:

JOSE CICERO FEITOSA-M.E.

R\$ 1,30

Marca: Marca não informada

Fabricante: Fabricante não informado

Descrição: CONFEÇÃO DE FOLDER EM PAPEL COUCHE 60 X 20 CONTRATAÇÃO DE EMPRESA ESPECIALIZADA EM CONFEÇÃO DE FOLDERS EM PAPEL COUCHE 115G, BRILHO, 4X4 CORES TAMANHO: 60X20CM, DOBRAS: 05 NA VERTICAL, SERÃO FORNECIDAS 05 (CINCO) ARTES FINAIS DISTINTAS PEDIDO MÍNIMO POR ARTE FINAL Conforme instrumento convocatório.

Endereço:

O.V.S. EMPREENDIMIENTOS EIRELI

R\$ 2,00

Marca: Marca não informada

Fabricante: Fabricante não informado

Descrição: conforme descricao do edital

CNPJ

RAZÃO SOCIAL DO FORNECEDOR

VALOR DA PROPOSTA FINAL

Endereço:

GRAFICA & EDITORA TRIUNFAL LTDA

Fls. Nº 99
 Proc. Nº 056
 Rubrica 10

R\$ 20,00

Marca: Marca não informada

Fabricante: Fabricante não informado

Descrição: CONFECÇÃO DE FOLDER EM PAPEL COUCHE 60 X 200 CONTRATAÇÃO DE EMPRESA ESPECIALIZADA EM CONFECÇÃO DE FOLDER EM PAPEL COUCHE 115G, BRILHO, 4X4 CORES TAMANHO: 60X20CM, DOBRAS 05 NA VERTICAL, SERÃO FORNECIDAS 05 (CINCO) ARTES FINAIS DISTINTAS PEDIDO MÍNIMO POR ARTE FINAL: 2.000 (DUAS MIL) UNIDADES. MARCA PRÓPRIA. VALIDADE DA PROPOSTA: 90 (NOVENTA) DIAS.

Endereço:

Preço (Outros Entes Públicos) 3: Mediana das Propostas Finais

R\$ 0,43

inc. II Art. 5º da IN 65 de 07 de Julho de 2021

Órgão: MUNICÍPIO DE POÇOS DE CALDAS / (1) PREFEITURA MUNICIPAL DE POÇOS DE CALDAS

Data: 26/07/2021 15:30

Objeto: CONFECÇÃO DE IMPRESSOS PARA A SECRETARIA MUNICIPAL DE TURISMO

Modalidade: Pregão

Descrição: MATERIAL GRAFICO - CONFECÇÃO DE FOLDER A4 PAPEL COUCHE 115G, BRILHO, 4X4 CORES TAMANHO A4, DOBRAS 02 NA VERTICAL, SERÃO FORNECIDAS 04 (QUATRO) ARTES FINAIS DISTINTAS, PEDIDO MÍNIMO POR ARTE FINAL 2.000 (DUAS MIL) UNIDADES.

SRP: NÃO

Identificação: Nº Licitação: 883140

Lote/Item: 9/1

Ata: Link Ata

Adjudicação: 12/08/2021 17:10

Homologação: 12/08/2021 17:10

Fonte: www.licitacoes-e.com.br

Quantidade: 15.000

UF: MG

CNPJ

RAZÃO SOCIAL DO FORNECEDOR

VALOR DA PROPOSTA FINAL

27.232.288/0001-86 RB COMUNICACAO VISUAL EIRELI

R\$ 0,29

* VENCEDOR *

Marca: Marca não informada

Fabricante: Fabricante não informado

Descrição: CONFECÇÃO DE FOLDER A4 PAPEL COUCHE 115G, BRILHO, 4X4 CORES TAMANHO A4, DOBRAS 02 NA VERTICAL, SERÃO FORNECIDAS 04 (QUATRO) ARTES FINAIS DISTINTAS, PEDIDO MÍNIMO POR ARTE FINAL 2.000 (DUAS MIL) UNIDADES. MARCA/MODELO: PRÓPRIA/2021 VALIDADE DA PROPOSTA É DE 120 (CIENTO E VINTE) DIAS DE CLARAMENTO ENQUADRAMENTO COMO EPP

Estado:	Cidade:	Endereço:	Nome de Contato:	Telefone:	Email:
MG	Uberlândia	AV SEGISMUNDO PEREIRA, 2133	RENATO	(34) 3224-0707	licitacao@bdigital.com.br

AYER FELIPE DE FARIA NETO - ME

R\$ 0,30

Marca: Marca não informada

Fabricante: Fabricante não informado

Descrição: CONFECÇÃO DE FOLDER A4 PAPEL COUCHE 115G, BRILHO, 4X4 CORES TAMANHO A4, DOBRAS 02 NA VERTICAL, SERÃO FORNECIDAS 04 (QUATRO) ARTES FINAIS DISTINTAS, PEDIDO MÍNIMO POR ARTE FINAL 2.000 (DUAS MIL) UNIDADES

Endereço:

AVOHA! EVENTOS LTDA-ME

R\$ 0,30

Marca: Marca não informada

Fabricante: Fabricante não informado

Descrição: CONFECÇÃO DE FOLDER A4

Endereço:

INFO DIRECT COMERCIAL LTDA - ME

R\$ 0,34

Marca: Marca não informada

Fabricante: Fabricante não informado

Descrição: CONFECÇÃO DE FOLDER A4 PAPEL COUCHE 115G, BRILHO, 4X4 CORES TAMANHO A4, DOBRAS 02 NA VERTICAL, SERÃO FORNECIDAS 04 (QUATRO) ARTES FINAIS DISTINTAS, PEDIDO MÍNIMO POR ARTE FINAL 2.000 (DUAS MIL) UNIDADES.

Endereço:

Relatório gerado no dia 25/05/2022 10:14:34 (IP: 45.169.8.139)

Código Validação: ap5%2fagJDDMtm%2fBD3O0eDghVambNKgfmU8Pllh3eq3dBuDMbJf%2f3xmOxgiYAT7jyLUc1knsMYuE%3d

http://www.bancodeprecos.com.br/CertificadoAutenticidade?

token=ap5%252fagJDDMtm%252fBD3O0eDghVambNKgfmU8Pllh3eq3dBuDMbJf%252f3xmOxgiYAT7jyLUc1knsMYuE%253d

PRATICA EDITORA GRAFICA EIRELI	R\$ 0,37
Marca: Marca não informada Fabricante: Fabricante não informado Descrição: CONFEÇÃO DE FOLDER A4 Endereço:	Fls. Nº 160 Proc. Nº 056 Rubrica 10

GDD EDITORA GRAFICA LTDA	R\$ 0,43
Marca: Marca não informada Fabricante: Fabricante não informado Descrição: CONFEÇÃO DE FOLDER A4PAPEL COUCHÉ 115G, BRILHO, 4X4 CORES TAMANHO A4, DOBRAS: 02 NA VERTICAL, SERÃO FORNECIDAS 04 (QUATRO) ARTES FINAIS DISTINTAS. PEDIDO MÍNIMO POR ARTE FINAL 2.000 (DUAS MIL) UNIDADES. Endereço:	

TEIXEIRA IMPRESSAO DIGITAL E SOLUCOES GRAFICAS LTD	R\$ 0,46
Marca: Marca não informada Fabricante: Fabricante não informado Descrição: CONFEÇÃO DE FOLDER A4 PAPEL COUCHÉ 115G, BRILHO, 4X4 CORES TAMANHO A4, DOBRAS: 02 NA VERTICAL, SERÃO FORNECIDAS 04 (QUATRO) ARTES FINAIS DISTINTAS; PEDIDO MÍNIMO POR ARTE FINAL 2.000 (DUAS MIL) UNIDADES MARCA: NACIONAL. Endereço:	

TAVARES & TAVARES EMPREENDIMENTOS COMERCIAIS LTDA	R\$ 0,73
Marca: Marca não informada Fabricante: Fabricante não informado Descrição: CONFEÇÃO DE FOLDER A4PAPEL COUCHÉ 115G, BRILHO, 4X4 CORES TAMANHO A4, DOBRAS: 02 NA VERTICAL, SERÃO FORNECIDAS 04 (QUATRO) ARTES FINAIS DISTINTAS. PEDIDO MÍNIMO POR ARTE FINAL 2.000 (DUAS MIL) UNIDADES. Endereço:	

JOSE CICERO FEITOSA-M.E	R\$ 0,80
Marca: Marca não informada Fabricante: Fabricante não informado Descrição: CONFEÇÃO DE FOLDER A4 PAPEL COUCHÉ 115G, BRILHO, 4X4 CORES TAMANHO A4, DOBRAS: 02 NA VERTICAL, SERÃO FORNECIDAS 04 (QUATRO) ARTES FINAIS DISTINTAS; PEDIDO MÍNIMO POR ARTE FINAL 2.000 (DUAS MIL) UNIDADES. [conforme instrumento convocatório] Endereço:	

O.V.S. EMPREENDIMENTOS EIRELI	R\$ 6,67
Marca: Marca não informada Fabricante: Fabricante não informado Descrição: conforme descrição do edital Endereço:	

GRAFICA & EDITORA TRIUNFAL LTDA	R\$ 66,67
Marca: Marca não informada Fabricante: Fabricante não informado Descrição: CONFEÇÃO DE FOLDER A4PAPEL COUCHÉ 115G, BRILHO, 4X4 CORES TAMANHO A4, DOBRAS: 02 NA VERTICAL, SERÃO FORNECIDAS 04 (QUATRO) ARTES FINAIS DISTINTAS. PEDIDO MÍNIMO POR ARTE FINAL 2.000 (DUAS MIL) UNIDADES. MARCA PRÓPRIA. VALIDADE DA PROPOSTA: 90 (NOVENTA) DIAS. Endereço:	

Quantidade	Descrição	Observação
10.000 Unidades	BOLETIM ESCOLAR ENSINO FUNDAMENTAL F/V UMA COR 75G A4/FORM. 08	

Fls. Nº 101
Proc. Nº 036
Rubrica 10

Preço (Compras Governamentais) 1: Mediana das Propostas Finais

R\$ 0,35

inc. I Art. 5º da IN 05 de 07 de Julho de 2021

Órgão: PREFEITURA MUNICIPAL DE LAGOA REAL
Objeto: REGISTRO DE PREÇOS, para eventual prestação de serviços de confecção de materiais gráficos e impressão digital para atender as demandas das diversas Secretarias e Setores do Município.
Descrição: Elaboração de Arte - Gráfica - Boletim escolar de ensino Fundamental II em papel Ap 150g; impressão f/v form 16X21cm.
CatSer: 12904 - ELABORACAO DE ARTE - GRAFICA

Data: 22/12/2021 14:00
Modalidade: Pregão Eletrônico
SRP: SIM
Identificação: N°Pregão.322021 / UASG-983289
Lote/Item: 4/62
Ata: Link.Ata
Fonte: www.comprasgovernamentais.gov.br
Quantidade: 5.000
Unidade: UNIDADE
UF: BA

CNPJ	RAZÃO SOCIAL DO FORNECEDOR	VALOR DA PROPOSTA FINAL
------	----------------------------	-------------------------

22.857.324/0001-83	STOP GRAFICA E COMUNICACAO VISUAL LTDA	R\$ 0,23
--------------------	--	----------

Marca: Marca não informada
Fabricante: Fabricante não informado
Descrição: Boletim escolar de ensino Fundamental II em papel Ap 150g; impressão f/v form 16X21cm.

Estado:	Cidade:	Endereço:	Telefone:	Email:
BA	Ibirapitanga	PRACA VANDA LEMOS BARCELOS, SN	(73) 8186-0849	marcospublico@hotmail.com

63.251.094/0001-91	ARTES GRAFICAS E EDITORA DO NORDESTE LTDA	R\$ 0,30
--------------------	---	----------

Marca: Marca não informada
Fabricante: Fabricante não informado
Descrição: Boletim escolar de ensino Fundamental II em papel Ap 150g; impressão f/v form 16X21cm.

Estado:	Cidade:	Endereço:	Nome de Contato:	Telefone:	Email:
BA	Salvador	R STELLA MARIS, 7	Henrique	(71) 3377-6520	artesgraficaseditora@hotmail.com

10.651.526/0001-95	SHEILA THIANI ATAIDE REIS LIMA	R\$ 0,40
--------------------	--------------------------------	----------

* VENCEDOR *

Marca: Marca não informada
Fabricante: Fabricante não informado
Descrição: Boletim escolar de ensino Fundamental II em papel Ap 150g; impressão f/v form 16X21cm.

Estado:	Cidade:	Endereço:	Telefone:	Email:
BA	Santa Maria da Vitória	RUA Nil.O PECANHA, 121	(77) 3483-1839	pereirasmy200@hotmail.com

63.201.867/0001-25	GRAFICA E EDITORA MESQUITA LTDA	R\$ 0,40
--------------------	---------------------------------	----------

Marca: Marca não informada
Fabricante: Fabricante não informado
Descrição: Boletim escolar de ensino Fundamental II em papel Ap 150g; impressão f/v form 16X21cm.

Estado:	Cidade:	Endereço:	Telefone:	Email:
BA	Itabuna	AV MANOEL SOUZA CHAVES, 2585	(37) 3617-1831	lie-tacao@graficamesquita.com.br

Preço (Compras Governamentais) 2: Mediana das Propostas Finais

R\$ 0,60

inc. I Art. 5º da IN 05 de 07 de Julho de 2021

Órgão: PREFEITURA MUNICIPAL DE NOVA ESPERANÇA DE PIRIÁ/PA
Objeto: Aquisição de Material Gráfico para atender as necessidades das Secretarias e Fundos do Município de Nova Esperança do Piriá do Piriá-PA.
Descrição: Bloco notificação - FICHA de Boletim Escolar (1º AO 5º ANO)
CatMat: 150593 - BLOCO NOTIFICACAO

Data: 19/08/2021 09:10
Modalidade: Pregão Eletrônico
SRP: SIM
Identificação: N°Pregão.19012021 / UASG.980391

Lote/Item: /14

Ata: Link Ata
Adjudicação: 01/09/2021 19:48
Homologação: 15/09/2021 12:38
Fonte: www.comprasgovernamentais.gov.br
Quantidade: 7.500
Unidade: Unidade
UF: PA

Fls. Nº 102
Proc. Nº 056
Rubrica 60

CNPJ RAZÃO SOCIAL DO FORNECEDOR VALOR DA PROPOSTA FINAL

15.719.893/0001-05 M H DE OLIVEIRA PINHEIRO R\$ 0,51
* VENCEDOR *

Marca: SERVIÇOS
Fabricante: SERVIÇOS
Modelo: SERVIÇOS
Descrição: FICHA de Boletim Escolar (1º AO 5º ANO)

Estado: Cidade: Endereço: Telefone: Email:
PA Nova Esperança do Piriá TV FLORIANO PEIXOTO, SN (91) 3447-4500 maurohelenopop@hotmail.com

04.755.218/0001-07 L C INDUSTRIA GRAFICA E EDITORA LTDA R\$ 0,60

Marca: PRÓPRIA
Fabricante: proprio
Modelo: unidade
Descrição: Ficha de boletim escolar (1º ao 5º ano)

Estado: Cidade: Endereço: Telefone: Email:
PA Belem AV PEDRO MIRANDA, 2222 (91) 3343-2634 graficalc@yahoo.com.br

13.913.414/0001-53 GRAFICA IMPRESSUS EIRELI R\$ 0,70

Marca: PRÓPRIO
Fabricante: PROPRIO
Modelo: MATERIAL GRÁFICO
Descrição: FICHA de Boletim Escolar (1º AO 5º ANO)

Estado: Cidade: Endereço: Telefone: Email:
PA Ananindeua R AZ DE CURO, BR 316, 36 (91) 3347-8088 impressusbel.pa@hotmail.com

Preço (Compras Governamentais) 3: Mediana das Propostas Finais R\$ 0,60
Inc. I Art. 5º da IN 65 de 07 de Julho de 2021

Órgão: PREFEITURA MUNICIPAL DE NOVA ESPERANÇA DE PIRIÁ/PA Data: 19/08/2021 09:10
Objeto: Aquisição de Material Gráfico para atender as necessidades das Secretarias e Fundos do Município de Nova Esperança do Piriá-PA. Modalidade: Pregão Eletrônico
SRP: SIM
Descrição: Bloco notificação - FICHA de Boletim Escolar (6ºAO 9º ANO) Identificação: NºPregão:19012021 / UASG:980391
CatMat: 150593 - BLOCO NOTIFICAÇÃO Lote/Item: /15
Ata: Link Ata
Adjudicação: 01/09/2021 19:48
Homologação: 15/09/2021 12:38
Fonte: www.comprasgovernamentais.gov.br
Quantidade: 7.500
Unidade: Unidade
UF: PA

CNPJ RAZÃO SOCIAL DO FORNECEDOR VALOR DA PROPOSTA FINAL

15.719.893/0001-05 M H DE OLIVEIRA PINHEIRO R\$ 0,51
* VENCEDOR *

Marca: SERVIÇOS
Fabricante: SERVIÇOS
Modelo: SERVIÇOS
Descrição: FICHA de Boletim Escolar (6ºAO 9º ANO)

CNPJ

RAZÃO SOCIAL DO FORNECEDOR

VALOR DA PROPOSTA FINAL

Estado: PA	Cidade: Nova Esperança do Piraí	Endereço: TV FLORIANO PEIXOTO, SN	Telefone: (91) 8447-4500	Email: maurohelenopop@hotmail.com
---------------	------------------------------------	--------------------------------------	-----------------------------	--------------------------------------

04.755.218/0001-07 L C INDUSTRIA GRAFICA E EDITORA LTDA

Fls. Nº 103
 Proc. Nº 056
 Rubrica 60

R\$ 0,60

Marca: PRÓPRIA

Fabricante: proprio

Modelo: unidade

Descrição: Ficha de boletim escolar (6º ao 9º ano)

Estado: PA	Cidade: Belém	Endereço: AV PEDRO MIRANDA, 2222	Telefone: (91) 3343-2634	Email: graficale@yahoo.com.br
---------------	------------------	-------------------------------------	-----------------------------	----------------------------------

13.913.414/0001-53 GRAFICA IMPRESSUS EIRELI

R\$ 0,70

Marca: PRÓPRIO

Fabricante: PRÓPRIO

Modelo: MATERIAL GRÁFICO

Descrição: FICHA de Boletim Escolar (6ºAO 9º ANO)

Estado: PA	Cidade: Ananindeua	Endereço: R AZ DE OURO, BR 316, 36	Telefone: (91) 3347-8088	Email: impressusbel.pa@hotmail.com
---------------	-----------------------	---------------------------------------	-----------------------------	---------------------------------------



Quantidade	Descrição	Observação
1.000 Unidades	CALENÁRIO ESCOLAR C/15 FLS CAPA COLAR 150G MIOLO 75G/FORM. 08	

Preço (Compras Governamentais) 1: Mediana das Propostas Finais

R\$ 12,85

Inc. I Art. 5º da IN 65 de 07 de Julho de 2021

Órgão: CONSELHO REGIONAL DE ENFERMAGEM DE SANTA CATARINA

Data: 27/01/2022 09:00

Objeto: O objeto desta licitação é o registro de preço de materiais gráficos, informativos e de divulgação a serem utilizados nas atividades administrativas e informativas aos profissionais das categorias da Enfermagem, no período de um ano, pelo Conselho Regional de Enfermagem de Santa Catarina..

Modalidade: Pregão Eletrônico

SRP: SIM

Identificação: NºPregão.12022 / UASG.926208

Lote/Item: 1/6

Ata: Link Ata

Fonte: www.comprasgovernamentais.gov.br

Descrição: Base de calendário - Calendário de mesa personalizado, base tamanho fechado 20,5 x 20 cm, aberto 41 x 20 cm, 4 x 0 cores, papel triplex 350g, acabamento da base dobrado, vincado e refilado. Miolo 12 folhas 15 x 20 cm, 4 x 4 cores, tinta escalada offset 120g, acabamento Wire-o branco ou azul com furo quadrado. Prazos: de 48 horas para entrega do boneco físico (prazo do boneco vinculado a entrega da ordem de execução e arte), 13 dias corridos para entrega do produto final após a aprovação do boneco.

Quantidade: 200

Unidade: Unidade

UF: SC

CatMat: 33057 - BASE DE CALENDÁRIO, BASE DE CALENDARIO DE MESA

CNPJ

RAZÃO SOCIAL DO FORNECEDOR

VALOR DA PROPOSTA FINAL

11.114.463/0001-09 GRAFICA EDITORA FORMULARIOS CONTINUOS E ETIQUETAS F & F LTDA R\$ 12,00

Marca: proprio

Fabricante: proprio

Modelo: proprio

Descrição: Calendário de mesa personalizado, base tamanho fechado 20,5 x 20 cm, aberto 41 x 20 cm, 4 x 0 cores, papel triplex 350g, acabamento da base do brado, vincado e refilado. Miolo 12 folhas 15 x 20 cm, 4 x 4 cores, tinta escalada offset 120g, acabamento Wire-o branco ou azul com furo quadrado. Prazos de 48 horas para entrega do boneco físico (prazo do boneco vinculado a entrega da ordem de execução e arte), 13 dias corridos para entrega do produto final após a aprovação do boneco.

Estado: DF	Cidade: Brasília	Endereço: R RUA 3 CHACARA 29 LOTE, 18	Telefone: (61) 3397-1042	Email: grafica@fe.grafica.com.br
---------------	---------------------	--	-----------------------------	-------------------------------------

14.292.313/0001-75 POLIMPRESSOS SERVICOS GRAFICOS LTDA

R\$ 12,50

* VENCEDOR *

Relatório gerado no dia 25/05/2022 10:14:34 (IP: 45.169.8.139)

Código Validação: e35%2fagJDDMtm%2fBD300eDghVambNKgfmU8Pllh3eq3dBuDMbJfl%2f3xmOxgiYAT7jyLUc1knsMYuE%3d

http://www.bancodeprecos.com.br/CertificadoAutenticidade?

token=ap5%252fagJDDMtm%252fBD300eDghVambNKgfmU8Pllh3eq3dBuDMbJfl%252f3xmOxgiYAT7jyLUc1knsMYuE%253d

91 / 187

CNPJ

RAZÃO SOCIAL DO FORNECEDOR

Fls. Nº

104

VALOR DA PROPOSTA FINAL

Marca: MARCA PRÓPRIA

Fabricante: FABRICAÇÃO PRÓPRIA

Modelo: 2022/2022

Descrição: Calendário de mesa personalizado: base tamanho fechado 20,5 x 20 cm, aberto 41 x 20 cm, 4 x 0 cores, papel triplex 350g, acabamento da base do brado, vincado e refilado. Miolo 12 folhas 15 x 20 cm, 4 x 4 cores, tinta escalada offset 120g, acabamento Wire-o branco ou azul com furo quadrado. Prazos de 48 horas para entrega do boneco físico (prazo do boneco vinculado a entrega da ordem de execução e arte), 13 dias corridos para entrega do produto final após a aprovação do boneco.

Estado:	Cidade:	Endereço:	Nome de Contato:	Telefone:	Email:
SC	Herval d'Oeste	R ATILIO PAUNONCELLI, 210	Claudete M.F.Feroza	(49) 3554-2430	graficatar@biturbo.com.br

09.181.312/0001-13 A VIEIRA SERVICOS

R\$ 13,19

Marca: Propria

Fabricante: PROPRIA

Modelo: Calendária

Descrição: Calendário de mesa personalizado: base tamanho fechado 20,5 x 20 cm, aberto 41 x 20 cm, 4 x 0 cores, papel triplex 350g, acabamento da base do brado, vincado e refilado. Miolo 12 folhas 15 x 20 cm, 4 x 4 cores, tinta escalada offset 120g, acabamento Wire-o branco ou azul com furo quadrado. Prazos de 48 horas para entrega do boneco físico (prazo do boneco vinculado a entrega da ordem de execução e arte), 13 dias corridos para entrega do produto final após a aprovação do boneco.

Estado:	Cidade:	Endereço:	Telefone:	Email:
RS	Porto Alegre	R DOM JOAO VI, 52	(51) 3377-7884 / (51) 3061-5949	fisccont-perfil@hotmail.com

21.347.447/0001-01 SA PRODUCOES E SERVICOS LTDA

R\$ 15,00

Marca: PROPRIA

Fabricante: PROPRIA

Modelo: 01

Descrição: Calendário de mesa personalizado: base tamanho fechado 20,5 x 20 cm, aberto 41 x 20 cm, 4 x 0 cores, papel triplex 350g, acabamento da base do brado, vincado e refilado. Miolo 12 folhas 15 x 20 cm, 4 x 4 cores, tinta escalada offset 120g, acabamento Wire-o branco ou azul com furo quadrado. Prazos de 48 horas para entrega do boneco físico (prazo do boneco vinculado a entrega da ordem de execução e arte), 13 dias corridos para entrega do produto final após a aprovação do boneco.

Estado:	Cidade:	Endereço:	Nome de Contato:	Telefone:	Email:
BA	Louro de Freitas	R ROMUALDO DE BRITO, 100	DANIELA	(71) 3029-0370	contato@saproducoes.com.br

Preço (Compras Governamentais) 2: Mediana das Propostas Finais

R\$ 13,50

Inc. I Art. 5º da IN 65 de 07 de Julho de 2021

Órgão:	PREFEITURA MUNICIPAL DE GOVERNADOR MANGABEIRA	Data:	02/12/2021 09:40
Objeto:	Pregão Nº 68/2021, visando à contratação de empresa para a aquisição de Kit Escolar (material escolar e pedagógico), para os alunos da Rede Municipal de Ensino de Governador Mangabeira-BA	Modalidade:	Pregão Eletrônico
		SRP:	SIM
Descrição:	Caderno - Caderno de anotações, tipo agenda escolar, capa e contracapa flexíveis estampadas com a logomarca do município, com no mínimo 44 folhas, contendo espaço para: horário de aulas, dados pessoais do aluno, calendário 2022/2023, com mapa do Brasil, mapa regional da Bahia e Tabela Periódica dos Elementos Químicos e Hino Nacional.	Identificação:	NºPregão.682021 / UASG-983531
		Lote/Item:	1/2
		Ata:	Link Ata
		Fonte:	www.comprasgovernamentais.gov.br
CatMat:	68500 - CADERNO TIPO ESCOLAR	Quantidade:	824
		Unidade:	Unidade
		UF:	BA

CNPJ

RAZÃO SOCIAL DO FORNECEDOR

VALOR DA PROPOSTA FINAL

21.786.868/0001-01 VILLAS COMERCIAL EIRELI

R\$ 12,00

* VENCEDOR *

Marca: Cartonagen Bahia

Fabricante: Cartonagen Bahia

Modelo: Cartonagen Bahia

Descrição: ESPECIFICACOES CONFORME TERMO DE REFERENCIA; PRAZO DE ENTREGA E VALIDADE DA PROPOSTA CONFORME EDITAL

Estado:	Cidade:	Endereço:	Telefone:	Email:
BA	Louro de Freitas	AVENIDA LUIZ TARQUINIO PONTES, 1754	(71) 3508-7752 / (71) 3508-6815 / (71) 3627-3675	villascomercial.eireli@gmail.com

73.693.665/0001-00 MASKATE DISTRIBUIDORA DE PRODUTOS DE PAPELARIA E ARMARINHO LTDA

R\$ 15,00

Relatório gerado no dia 25/05/2022 10:14:34 (IP: 45.169.8.139)

Código Validação: ap5%2fagJDDMtm%2fBD3O0eDghVambNKgfmU8Pllh3eq3dBuDMbJl%2f3xrnOxgiYAT7jyLUc1knsMYuE%3d

http://www.bancodeprecos.com.br/CertificadoAutenticidade?

token=ap5%252fagJDDMtm%252fBD3O0eDghVambNKgfmU8Pllh3eq3dBuDMbJl%252f3xrnOxgiYAT7jyLUc1knsMYuE%253d

CNPJ FAZÃO SOCIAL DO FORNECEDOR

Fls. Nº 105 VALOR DA PROPOSTA FINAL
 Proc. Nº 096
 Rubrica 10

Marca: RENOVO
 Fabricante: RENOVO
 Modelo: RENOVO

Descrição: Caderno de anotações, tipo agenda escolar, capa e contracapa flexíveis estampadas com a logomarca do município, com no mínimo 44 folhas, com tendo espaço para o crânio de alunos, dados pessoais do aluno, calendário 2022/2023, com mapa do Brasil, mapa regional da Bahia e Tabela Periódica dos Elementos Químicos e Hino Nacional.

Estado:	Cidade:	Endereço:	Nome de Contato:	Telefone:	Email:
BA	Feira de Santana	AV SENHOR DOS PASSOS, 1337	Gracindo	(75) 2101-8803	fiscal@clegram.com

Preço (Compras Governamentais) 3: Mediana das Propostas Finais

R\$ 17,74

inc. I Art. 5º da IN 05 de 07 de Julho de 2021

Órgão:	PREF. MUN. DE SANTA INES	Data:	07/05/2021 09:00
Objeto:	Futura e eventual contratação de empresa especializada para prestação de serviços de impressos gráficos, para atender as necessidades das secretarias municipais de Santa Inês - MA.	Modalidade:	Pregão Eletrônico
		SRP:	SIM
Descrição:	Gráfico - impressos, plastificação, acabamento - CALENDÁRIO ESCOLAR / CAPA COUCHÉ 240G, MIOLDO 14 PAGINAS, PAPEL SUFIT, FRENTE E VERSO 1 COR	Identificação:	NºPregão:172021 / UASG 980957
		Lote/Item:	2/41
CatSer:	18422 - GRAFICO - IMPRESSOS / PLASTIFICACAO / ACABAMENTO	Ata:	Link Ata
		Fonte:	www.comprasgovernamentais.gov.br
		Quantidade:	700
		Unidade:	Unidade
		UF:	MA

CNPJ FAZÃO SOCIAL DO FORNECEDOR VALOR DA PROPOSTA FINAL

11.783.446/0001-56 GRAFICA SANTA CLARA LTDA R\$ 9,00

Marca: Marca não informada
 Fabricante: Fabricante não informado
 Descrição: CALENDARIO ESCOLAR / CAPA COUCHÉ 240G, MIOLDO 14 PAGINAS, PAPEL SUFIT, FRENTE E VERSO 1 COR

Estado:	Cidade:	Endereço:	Telefone:
MA	São Luis	AV DJALMA MARQUES, 20	(98) 2226-110

08.804.604/0001-00 AVOHAI EVENTOS LTDA R\$ 10,01

Marca: Marca não informada
 Fabricante: Fabricante não informado
 Descrição: CALENDARIO ESCOLAR / CAPA COUCHÉ 240G, MIOLDO 14 PAGINAS, PAPEL SUFIT, FRENTE E VERSO 1 COR

Estado:	Cidade:	Endereço:	Nome de Contato:	Telefone:	Email:
MG	Belo Horizonte	R. CASTELO DE SINTRA, 368	JOSE	(31) 3476-6566	avohaieventos@yahoo.com.br

17.459.160/0001-04 MASTER GRAFICA DIGITAL LTDA R\$ 16,00

*** VENCEDOR ***

Marca: Marca não informada
 Fabricante: Fabricante não informado
 Descrição: CALENDARIO ESCOLAR / CAPA COUCHÉ 240G, MIOLDO 14 PAGINAS, PAPEL SUFIT, FRENTE E VERSO 1 COR

Estado:	Cidade:	Endereço:	Telefone:	Email:
MA	Santa Inês	TV NEWTON BELLO, 148	(98) 3653-1430	mastercontatos.sti@gmail.com

12.957.040/0001-05 H M CASTRO EIRELI R\$ 16,56

Marca: Marca não informada
 Fabricante: Fabricante não informado
 Descrição: CALENDARIO ESCOLAR / CAPA COUCHÉ 240G, MIOLDO 14 PAGINAS, PAPEL SUFIT, FRENTE E VERSO 1 COR

Estado:	Cidade:	Endereço:	Telefone:	Email:
PI	Teresina	R. DESEMBARGADOR FREITAS, 1471	(86) 9974-9652	graf.saofrancisco@gmail.com

23.429.390/0001-15 LAGO COMERCIO E SERVICOS EIRELI R\$ 17,00

Marca: Marca não informada
 Fabricante: Fabricante não informado
 Descrição: CALENDARIO ESCOLAR / CAPA COUCHÉ 240G, MIOLDO 14 PAGINAS, PAPEL SUFIT, FRENTE E VERSO 1 COR

Estado: MA Cidade: Imperatriz Endereço: R BENEDITO LEITE, 441A Telefone: (99) 8403-3633 Email: everton.lago@gmail.com

Fls. Nº 106
Proc. Nº 056
Rubrica 10

08.589.272/0001-80 P CORREIA NOGUEIRA EIRELI

R\$ 17,74

Marca: Marca não informada

Fabricante: Fabricante não informado

Descrição: CALENDÁRIO ESCOLAR / CAPA COUCHÊ 240G, MILO 14 PAGINAS, PAPEL SUFITE, FRENTE E VERSO 1 COR

Estado: MA Cidade: Pinheiro Endereço: R VICENTE FIALHO, 320 Telefone: (98) 8596-2374 Email: graficanasil20@hotmail.com

18.956.583/0001-94 S C DE SOUSA FILHO EIRELI

R\$ 20,00

Marca: Marca não informada

Fabricante: Fabricante não informado

Descrição: CALENDÁRIO ESCOLAR / CAPA COUCHÊ 240G, MILO 14 PAGINAS, PAPEL SUFITE, FRENTE E VERSO 1 COR

Estado: PI Cidade: Teresina Endereço: R DESEMBARGADOR FREITAS, 1310 Telefone: (36) 9929-2879 Email: servufilho_01@hotmail.com

40.182.278/0001-41 C CORPORATIVA COMERCIO E SERVICOS EIRELI

R\$ 21,29

Marca: Marca não informada

Fabricante: Fabricante não informado

Descrição: CALENDÁRIO ESCOLAR / CAPA COUCHÊ 240G, MILO 14 PAGINAS, PAPEL SUFITE, FRENTE E VERSO 1 COR

Estado: MA Cidade: São Luís Endereço: RUA DO MACHADO, 57 Telefone: (98) 8801-4828

33.351.133/0001-61 H N P P PONTES COMERCIO E NEGOCIOS EIRELI

R\$ 21,52

Marca: Marca não informada

Fabricante: Fabricante não informado

Descrição: CALENDÁRIO ESCOLAR / CAPA COUCHÊ 240G, MILO 14 PAGINAS, PAPEL SUFITE, FRENTE E VERSO 1 COR

Estado: MA Cidade: São Luis Endereço: R MANOEL ANTONIO DE ALMEIDA, 3 Telefone: (98) 3577-3440 Email: hnpontes@gmail.com

18.633.013/0001-63 VEIRA & OLIVEIRA GRAFICA LTDA

R\$ 23,65

Marca: Marca não informada

Fabricante: Fabricante não informado

Descrição: CALENDÁRIO ESCOLAR / CAPA COUCHÊ 240G, MILO 14 PAGINAS, PAPEL SUFITE, FRENTE E VERSO 1 COR

Estado: PI Cidade: Teresina Endereço: AV CAMPOS SALES, 1651 Telefone: (96) 3395-0581 Email: cpconta@hotmail.com

06.025.573/0001-56 FORT GOM GRAFICA E EDITORA LTDA

R\$ 23,65

Marca: Marca não informada

Fabricante: Fabricante não informado

Descrição: CALENDÁRIO ESCOLAR / CAPA COUCHÊ 240G, MILO 14 PAGINAS, PAPEL SUFITE, FRENTE E VERSO 1 COR

Estado: MA Cidade: São Luis Endereço: R CASTILHO ALVES, 610 Nome de Contato: Afrânio José Linares e Silva Telefone: (98) 3222-7139 Email: fortgraf2@yahoo.com.br

Quantidade

Descrição

Observação

5.000 Unidades

CAPA DE DOSSIE DE ALUNO 180G F/V UMA COR 45X33

Preço (Compras Governamentais): Médiana das Propostas Finais

R\$ 4,13

inc. I Art. 5º da IN 65 de 17/06/2008

Órgão: PREFEITURA MUNICIPAL DE TRANSCISCO BELTRAO

Data: 06/12/2021 09:00

Objeto: REGISTRO DE PREÇOS para fornecimento de impressos em geral, incluindo material, criação, arte, impressão, fotoedit, editoração, etc., para utilização pela Municipalidade

Modalidade: Pregão Eletrônico

SRP: SIM

Relatório gerado no dia 25/05/2022 10:14:34 (IP: 45.169.8.139)

Código Validação: ap5%2fagJDDMm%2fBD3O0eDgnVambNKgfmU8Pllh3eq3dBuDMbJf1%2f3xmOxgiYAT7jyLUC1knsMYUE%3d

http://www.bancodeprecos.com.br/CertificadoAutenticidade?

token=ap5%252fagJDDMm%2fBD3O0eDgnVambNKgfmU8Pllh3eq3dBuDMbJf1%252f3xmOxgiYAT7jyLUC1knsMYUE%253d

Descrição: Confeção cliê impressão gráfica - APOSTILA DE LÍNGUA INGLESA CAPA E CONTRA CAPA; TAMANHO 210X297MM. PLASTIFICAÇÃO FOSCA, PAPEL SUPREMO 250 GRAMAS. IMPRESSÃO 4X0. MIOLDO. TAMANHO 210X297MM. COM ATÉ 70 PÁGINAS EM PAPEL SULFIT 75 GRAMAS. COR 4X4. ACABAMENTO: BROCHURA GRAMPEADA E PÁGINAS NUMERADAS EM 14 MODELOS (7 MODELOS PARA ALUNO E 7 MODELOS PARA PROFESSOR) SMEC

CatSer: 21504 - CONFECCAO CLICHE IMPRESSAO GRAFICA

Identificação: NºPregão: 1942021 / UASG 987555

Lote/Item: /11

Ata: Link Ata

Fonte: www.comprasgovernamentais.gov.br

Quantidade: 12 000

Unidade: UNIDADE

UF: PR

Fls. Nº 107
Proc. Nº 056
Rubrica 10

CNPJ

FAZÃO SOCIAL DO FORNECEDOR

VALOR DA PROPOSTA FINAL

04.261.548/0001-46

ALCAN EDITORA GRAFICA LTDA

R\$ 2,79

* VENCEDOR *

Marca: Marca não informada

Fabricante: Fabricante não informado

Descrição: APOSTILA DE LÍNGUA INGLESA CAPA E CONTRA CAPA; TAMANHO 210X297MM. PLASTIFICAÇÃO FOSCA, PAPEL SUPREMO 250 GRAMAS. IMPRESSÃO 4X0. MIOLDO. TAMANHO 210X297MM. COM ATÉ 70 PÁGINAS EM PAPEL SULFIT 75 GRAMAS. COR 4X4. ACABAMENTO: BROCHURA GRAMPEADA E PÁGINAS NUMERADAS. EM 14 MODELOS (7 MODELOS PARA ALUNO E 7 MODELOS PARA PROFESSOR) SMEC

Estado:

Cidade:

Endereço:

Nome de Contato:

Telefone:

Email:

PR

Francisco Beltrão

R ANTONINA, 700

ALTEMIR

(46) 3524-6296

berzon@berzon.com.br

37.479.525/0001-61

TÁLIA MARA KOPIAK 84766549953

R\$ 2,80

Marca: Marca não informada

Fabricante: Fabricante não informado

Descrição: APOSTILA DE LÍNGUA INGLESA CAPA E CONTRA CAPA; TAMANHO 210X297MM. PLASTIFICAÇÃO FOSCA, PAPEL SUPREMO 250 GRAMAS. IMPRESSÃO 4X0. MIOLDO. TAMANHO 210X297MM. COM ATÉ 70 PÁGINAS EM PAPEL SULFIT 75 GRAMAS. COR 4X4. ACABAMENTO: BROCHURA GRAMPEADA E PÁGINAS NUMERADAS. EM 14 MODELOS (7 MODELOS PARA ALUNO E 7 MODELOS PARA PROFESSOR) SMEC

Estado:

Cidade:

Endereço:

Telefone:

Email:

PR

Campo Largo

R BENEDITO SOARES PINTO, 183

(41) 3393-3494

tmkseruicos20@gmail.com

14.292.313/0001-75

FOLIM PRESSOS SERVICOS GRAFICOS LTDA

R\$ 4,12

Marca: Marca não informada

Fabricante: Fabricante não informado

Descrição: APOSTILA DE LÍNGUA INGLESA CAPA E CONTRA CAPA; TAMANHO 210X297MM. PLASTIFICAÇÃO FOSCA, PAPEL SUPREMO 250 GRAMAS. IMPRESSÃO 4X0. MIOLDO. TAMANHO 210X297MM. COM ATÉ 70 PÁGINAS EM PAPEL SULFIT 75 GRAMAS. COR 4X4. ACABAMENTO: BROCHURA GRAMPEADA E PÁGINAS NUMERADAS. EM 14 MODELOS (7 MODELOS PARA ALUNO E 7 MODELOS PARA PROFESSOR) SMEC

Estado:

Cidade:

Endereço:

Nome de Contato:

Telefone:

Email:

SC

Herval d'Oeste

R ATILIO PAGNONCELLI, 210

Claudete M.F. Peroza

(49) 3554-2430

graficatar@brturbo.com.br

00.444.593/0001-85

PRIMAGRAF INDUSTRIA GRAFICA E EDITORA LTDA

R\$ 4,13

Marca: Marca não informada

Fabricante: Fabricante não informado

Descrição: APOSTILA DE LÍNGUA INGLESA CAPA E CONTRA CAPA; TAMANHO 210X297MM. PLASTIFICAÇÃO FOSCA, PAPEL SUPREMO 250 GRAMAS. IMPRESSÃO 4X0. MIOLDO. TAMANHO 210X297MM. COM ATÉ 70 PÁGINAS EM PAPEL SULFIT 75 GRAMAS. COR 4X4. ACABAMENTO: BROCHURA GRAMPEADA E PÁGINAS NUMERADAS. EM 14 MODELOS (7 MODELOS PARA ALUNO E 7 MODELOS PARA PROFESSOR) SMEC

Estado:

Cidade:

Endereço:

Telefone:

Email:

PR

Curitiba

R ALCINO GUANABARA, 2005

(41) 3076-9000

primagraf@primagraf.com.br

11.261.071/0001-64

FINALIZA EDITORA E INDUSTRIA GRAFICA LTDA

R\$ 4,15

Marca: Marca não informada

Fabricante: Fabricante não informado

Descrição: APOSTILA DE LÍNGUA INGLESA CAPA E CONTRA CAPA; TAMANHO 210X297MM. PLASTIFICAÇÃO FOSCA, PAPEL SUPREMO 250 GRAMAS. IMPRESSÃO 4X0. MIOLDO. TAMANHO 210X297MM. COM ATÉ 70 PÁGINAS EM PAPEL SULFIT 75 GRAMAS. COR 4X4. ACABAMENTO: BROCHURA GRAMPEADA E PÁGINAS NUMERADAS. EM 14 MODELOS (7 MODELOS PARA ALUNO E 7 MODELOS PARA PROFESSOR) SMEC VALIDADE DA PROPOSTA 60 (SESENTA) DIAS, TODOS OS CUSTOS E DESPESAS ESTÃO INCLÓSOS NOS PREÇOS DO ORÇAMENTO, MARCA PRÓPRIA E DEMAIS CONDIÇÕES E ESPECIFICAÇÕES CONFORME EDITAL

Estado:

Cidade:

Endereço:

Telefone:

PR

Curitiba

R ALAGOAS, 1561

(41) 3021-5322

19.008.104/0001-70

DANIEL ROGERIO DA ROCHA

R\$ 4,15

Marca: Marca não informada

Fabricante: Fabricante não informado

Descrição: APOSTILA DE LÍNGUA INGLESA CAPA E CONTRA CAPA; TAMANHO 210X297MM. PLASTIFICAÇÃO FOSCA, PAPEL SUPREMO 250 GRAMAS. IMPRESSÃO 4X0. MIOLDO. TAMANHO 210X297MM. COM ATÉ 70 PÁGINAS EM PAPEL SULFIT 75 GRAMAS. COR 4X4. ACABAMENTO: BROCHURA GRAMPEADA E PÁGINAS NUMERADAS. EM 14 MODELOS (7 MODELOS PARA ALUNO E 7 MODELOS PARA PROFESSOR) SMEC

Estado:

Cidade:

Endereço:

Nome de Contato:

Telefone:

Email:

PR

Matinhos

R CURITIBA, 3333

CRISTIANE

(41) 3453-6770

drlitoral@gmail.com

Órgão: GOVERNO DO ESTADO DO PARANÁ
PREFEITURA MUNICIPAL DE SARANDI

Data: 21/07/2021 09:00

Modalidade: Pregão Eletrônico

SRP: SIM

Objeto: A presente licitação tem como objeto o Registro de Preços para aquisição de materiais escolares e de expediente em atendimento à demanda das Secretarias Municipais do Gabinete do Prefeito e do 5º Grupamento de Bombeiros do Município de Sarandi/PR, conforme condições, quantidades e exigências estabelecidas neste Edital e seus anexos.

Identificação: Nº Pregão: 622021 / UASG: 928461

Lote/Item: /116

Ata: Link Ata

Fonte: www.comprasgovernamentais.gov.br

Quantidade: 5.080

Unidade: Unidade

UF: PR

Descrição: Caderno - Cartão de aritmética personalizado do aluno, caderno com miolo quadriculado com no mínimo 0,7cm ou 7mm, tamanho universitário; capa dura/brochura costurado. Miolo com 48 folhas, formato fechado 200x275mm, em papel sulfite 56g/m². Capa em papelão gramatura mínima 500g/m² revestido em papel couchê 115g/m² 4x0 cores, com aplicação de verniz UV; capa personalizada, capa interna com dados do aluno e programação das aulas, contra capa personalizada e contra capa interna com hino nacional personalizado

CatMat: 68500 - CADERNO TIPO ESCOLAR

CNPJ FAZÃO SOCIAL DO FORNECEDOR VALOR DA PROPOSTA FINAL

32.493.342/0001-87 TUBIO MAZETO FABRES R\$ 2,70

* VENCEDOR *

Marca: PROPRIA

Fabricante: PROPRIA

Modelo: 1/4 capa dura

Descrição: Caderno de aritmética personalizado do aluno, caderno com miolo quadriculado com no mínimo 0,7cm ou 7mm, tamanho universitário; capa dura/brochura costurado. Miolo com 48 folhas, formato fechado 200x275mm, em papel sulfite 56g/m². Capa em papelão gramatura mínima 600g/m² revestido em papel couchê 115g/m² 4x0 cores, com aplicação de verniz UV; capa personalizada, capa interna com dados do aluno e programação das aulas, contra capa personalizada e contra capa interna com hino nacional personalizado

Estado: Cidade: Endereço: Telefone: Email:
SP Pederneras RUA REGINALDO LUIZ ARANTES, 1937 (14) 3283-2133 / (14) 3283-1024 / (14) 3283-2133 saragnoli2011@hotmail.com

37.365.700/0001-90 SUPERA ATACADO DE ARTIGOS DE PAPELARIA LTDA R\$ 2,72

Marca: PANAMERICANA

Fabricante: PANAMERICANA

Modelo: PERSONALIZADO

Descrição: Caderno de aritmética personalizado do aluno, caderno com miolo quadriculado com no mínimo 0,7cm ou 7mm, tamanho universitário; capa dura/brochura costurado. Miolo com 48 folhas, formato fechado 200x275mm, em papel sulfite 56g/m². Capa em papelão gramatura mínima 600g/m² revestido em papel couchê 115g/m² 4x0 cores, com aplicação de verniz UV; capa personalizada, capa interna com dados do aluno e programação das aulas, contra capa personalizada e contra capa interna com hino nacional personalizado

Estado: Cidade: Endereço: Telefone: Email:
PR Maringá AV MAUA, 2457 (41) 3305-1642 superaatacado@gmail.com

28.067.286/0001-41 OPORTUNE COMERCIAL EIRELI R\$ 3,80

Marca: SMART

Fabricante: SMART

Modelo: quadriculado com 1,1cm 48 FOLHAS

Descrição: Caderno de aritmética personalizado do aluno, caderno com miolo quadriculado com no mínimo 0,7cm ou 7mm, tamanho universitário; capa dura/brochura costurado. Miolo com 48 folhas, formato fechado 200x275mm, em papel sulfite 56g/m². Capa em papelão gramatura mínima 600g/m² revestido em papel couchê 115g/m² 4x0 cores, com aplicação de verniz UV; capa personalizada, capa interna com dados do aluno e programação das aulas, contra capa personalizada e contra capa interna com hino nacional personalizado

Estado: Cidade: Endereço: Telefone: Email:
RJ Niterói R EST CAETANO MONTEIRO, 1650 (21) 2747-9583 oportune.comercial2017@gmail.com

14.066.477/0001-84 PRUSUL EIRELI R\$ 3,88

Marca: Neomundo

Fabricante: Neomundo

Modelo: Neomundo

Descrição: Caderno de aritmética personalizado do aluno, caderno com miolo quadriculado com no mínimo 0,7cm ou 7mm, tamanho universitário; capa dura/brochura costurado. Miolo com 48 folhas, formato fechado 200x275mm, em papel sulfite 56g/m². Capa em papelão gramatura mínima 600g/m² revestido em papel couchê 115g/m² 4x0 cores, com aplicação de verniz UV; capa personalizada, capa interna com dados do aluno e programação das aulas, contra capa personalizada e contra capa interna com hino nacional personalizado

Estado: Cidade: Endereço: Nome de Contato: Telefone: Email:
SC Blumenau R CARBERTO SEARA HEUSLER, 1140 Raquel (47) 3332-1855 vendas@prsulengenharia.com.br

34.216.261/0002-00 EVL COMERCIO DE PRODUTOS MANUFATURADOS EIRELI R\$ 4,02

Fls. Nº 109
 Proc. Nº 036
 Rubrica 10

Marca: PANAMERICANA

Fabricante: PANAMEF CANA

Modelo: Caderno de aritmética personalizado do aluno: caderno

Descrição: Caderno de aritmética personalizado do aluno: caderno com miolo quadriculado com no mínimo 0,7cm ou 7mm; tamanho universitário; capa dura/ brochura costurada. Miolo com 48 folhas; formato fechado 200x275mm, em papel sulfite 56g/m². Capa: em papelão gramatura mínima 600g/m² revestido em papel couchê 115g/m² 4X0 cores, com aplicação de verniz UV; capa personalizada, capa interna com dados do aluno e programação das aulas, contra capa personalizada e contra capa interna com hino nacional personalizado.

Estado: Cidade: Endereço:
 PR Curitiba RUA VEREADOR OSWALDO NASCIMENTO BITTENCOURT, 135

Telefone: Email:
 (41) 3245-1280 edervilva3@hotmail.com

40.790.697/0001-63 COMERCIAL S. B. DE ALMEIDA LTDA R\$ 4,45

Marca: CREDEAL

Fabricante: CREDEAL

Modelo: CREDEAL

Descrição: Caderno de aritmética personalizado do aluno: caderno com miolo quadriculado com no mínimo 0,7cm ou 7mm; tamanho universitário; capa dura/ brochura costurada. Miolo com 48 folhas; formato fechado 200x275mm, em papel sulfite 56g/m². Capa: em papelão gramatura mínima 600g/m² revestido em papel couchê 115g/m² 4X0 cores, com aplicação de verniz UV; capa personalizada, capa interna com dados do aluno e programação das aulas, contra capa personalizada e contra capa interna com hino nacional personalizado.

Estado: Cidade: Endereço:
 PR Curitiba RUA GENESIO D. DOS SANTOS, 566-C

Telefone:
 (43) 9143-0562

31.953.767/0001-60 TIUPIRATINS MATERIAIS ESCOLARES EIRELI R\$ 4,69

Marca: RNV

Fabricante: RNV

Modelo: RNV

Descrição: Caderno de aritmética personalizado do aluno: caderno com miolo quadriculado com no mínimo 0,7cm ou 7mm; tamanho universitário; capa dura/ brochura costurada. Miolo com 48 folhas; formato fechado 200x275mm, em papel sulfite 56g/m². Capa: em papelão gramatura mínima 600g/m² revestido em papel couchê 115g/m² 4X0 cores, com aplicação de verniz UV; capa personalizada, capa interna com dados do aluno e programação das aulas, contra capa personalizada e contra capa interna com hino nacional personalizado. Tratamento Diferenciado: Tipo I - Participação Exclusiva de ME/EPP/Equiparada Aplicabilidade de Decreto 7174. Não Aplicabilidade; Margem de Preferência: Não Quantidade: 5080 Unidade de fornecimento: Unidade

Estado: Cidade: Endereço: Nome de Contato:
 SP São Paulo R TUPIRATINS, 50 JOÃO

Telefone: Email:
 (11) 2053-4090 joao@tupiratins.com

37.082.371/0001-70 EDD STORE - PAPELARIA PRESENTES E CONVENIENCIA LTDA R\$ 7,60

Marca: Propria

Fabricante: Fabricação própria

Modelo: Fornecido

Descrição: Caderno de aritmética personalizado do aluno: caderno com miolo quadriculado com no mínimo 0,7cm ou 7mm; tamanho universitário; capa dura/ brochura costurada. Miolo com 48 folhas; formato fechado 200x275mm, em papel sulfite 56g/m². Capa: em papelão gramatura mínima 600g/m² revestido em papel couchê 115g/m² 4X0 cores, com aplicação de verniz UV; capa personalizada, capa interna com dados do aluno e programação das aulas, contra capa personalizada e contra capa interna com hino nacional personalizado.

Estado: Cidade: Endereço:
 PR Maringá R. SANTOS DUMONT, 234

Telefone: Email:
 (41) 9947-1563 deha.maringa@hotmail.com

14.292.313/0001-70 POLIMPRESSOS SERVICOS GRAFICOS LTDA R\$ 7,60

Marca: MARCA PROPIA

Fabricante: FABRICAÇÃO PRÓPRIA

Modelo: 2021/2021

Descrição: Caderno de aritmética personalizado do aluno: caderno com miolo quadriculado com no mínimo 0,7cm ou 7mm; tamanho universitário; capa dura/ brochura costurada. Miolo com 48 folhas; formato fechado 200x275mm, em papel sulfite 56g/m². Capa: em papelão gramatura mínima 600g/m² revestido em papel couchê 115g/m² 4X0 cores, com aplicação de verniz UV; capa personalizada, capa interna com dados do aluno e programação das aulas, contra capa personalizada e contra capa interna com hino nacional personalizado.

Estado: Cidade: Endereço: Nome de Contato:
 SC Heervaldo Este R. ATILIO PAGNONCELLI, 210 Claudere M.F. Peroza

Telefone: Email:
 (49) 3554-2430 graficatar@brturbo.com.br

Preço (Compras Governamentais) 3: Mediana das Propostas Finais R\$ 2,44

inc. I Art. 5º da IN 55 de 2010, alterada pela 2/11

Órgão: GOV. DO ESTADO DO PARANÁ
 PREFEITURA MUNICIPAL DE SAZANDA

Data: 21/07/2021 09:00

Modalidade: Pregão Eletrônico

Objeto: A presente licitação tem como objeto o Registro de Preços para aquisição de materiais escolares e de expediente em atendimento à demanda das Secretarias Municipais da Cidade do Prestito e do Equipamento de Bombeiros do Município de Sazanda/PR, conforme condições, quantidades e exigências estabelecidas neste Edital e seus anexos.

SRP: SIM

Identificação: Nº Pregão 622021 / UASG 908451

Lote/Item: 1/17

Ata: Link Ata



Descrição: Caderno - Caderno de caligrafia personalizado do aluno. Capa dura/brochura costurado: miolo com 48 folhas; formato fechado 140x200mm, em papel sulfite 56g/m², capa em papelão gramatura mínima 600g/m² revestido em papel couchê 115g/m² com aplicação de verniz UV; capa personalizada, capa interna com dados do aluno e programação das aulas, contra capa personalizada e contra capa interna com hino nacional, personalizado em 4x4 cores conforme solicitação da secretaria de educação.

Fonte: www.comprasgovernamentais.gov.br

Quantidade: 3.040

Unidade: Unid

UF: PR

Fls. Nº 110

Proc. Nº 056

Rubrica

CatMat: 68500 - CADERNO TIPO ESCOLAR

CNPJ PAZÃO SOCIAL DO FORNECEDOR VALOR DA PROPOSTA FINAL

32.493.342/0001-87 TULIO MAZETO FABRES R\$ 2,28

* VENCEDOR *

Marca: PROPRIA

Fabricante: PROPRIO

Modelo: 1/4 capa dura

Descrição: Caderno de caligrafia personalizado do aluno. Capa dura/brochura costurado: miolo com 48 folhas; formato fechado 140x200mm, em papel sulfite 56g/m², capa em papelão gramatura mínima 600g/m² revestido em papel couchê 115g/m² com aplicação de verniz UV; capa personalizada, capa interna com dados do aluno e programação das aulas, contra capa personalizada, e contra capa interna com hino nacional, personalizado em 4x4 cores conforme solicitação da secretaria de educação.

Estado: Cidade: Endereço: Telefone: Email:
SP Pederneras RUA REGINALDO LUIZ ARANTES, 1937 (14) 3283-2133 / (14) 5283-1024 / (14) 3283-2133 saragnoli2011@hotmail.com

37.365.700/0001-90 SUPERA ATACADO DE ARTIGOS DE PAPELARIA LTDA R\$ 2,30

Marca: CREDEAI

Fabricante: CREDEAI

Modelo: PERSONALIZADO

Descrição: Caderno de caligrafia personalizado do aluno. Capa dura/brochura costurado: miolo com 48 folhas; formato fechado 140x200mm, em papel sulfite 56g/m², capa em papelão gramatura mínima 600g/m² revestido em papel couchê 115g/m² com aplicação de verniz UV; capa personalizada, capa interna com dados do aluno e programação das aulas, contra capa personalizada, e contra capa interna com hino nacional, personalizado em 4x4 cores conforme solicitação da secretaria de educação.

Estado: Cidade: Endereço: Telefone: Email:
PR Maripá AV MAJÁ, 245 (44) 3305-1642 ol.peratacado@gmail.com

14.066.477/0001-84 RSUL EIRELI R\$ 2,31

Marca: Neomund

Fabricante: Neomund

Modelo: Neomund

Descrição: Caderno de caligrafia personalizado do aluno. Capa dura/brochura costurado: miolo com 48 folhas; formato fechado 140x200mm, em papel sulfite 56g/m², capa em papelão gramatura mínima 600g/m² revestido em papel couchê 115g/m² com aplicação de verniz UV; capa personalizada, capa interna com dados do aluno e programação das aulas, contra capa personalizada, e contra capa interna com hino nacional, personalizado em 4x4 cores conforme solicitação da secretaria de educação.

Estado: Cidade: Endereço: Nome de Contato: Telefone: Email:
SC Blumenau RUA ROBERTO SEARA HEUSI, 1143 Riquel (47) 3338-1855 vendas@rsulengenharia.com.br

40.790.697/0001-94 COMERCIAL S. B. DE ALMEIDA LTDA R\$ 2,42

Marca: CREDEAI

Fabricante: CREDEAI

Modelo: CREDEAI

Descrição: Caderno de caligrafia personalizado do aluno. Capa dura/brochura costurado: miolo com 48 folhas; formato fechado 140x200mm, em papel sulfite 56g/m², capa em papelão gramatura mínima 600g/m² revestido em papel couchê 115g/m² com aplicação de verniz UV; capa personalizada, capa interna com dados do aluno e programação das aulas, contra capa personalizada, e contra capa interna com hino nacional, personalizado em 4x4 cores conforme solicitação da secretaria de educação.

Estado: Cidade: Endereço: Telefone:
PR Curitiba RUA GENÉRIO DOS SANTOS, 569 (43) 9143-0562

34.216.251/0002-01 EVEL COMERCIO DE PRODUTOS MANUFATURADOS EIRELI R\$ 2,44

Marca: PAMAMERICA-VA

Fabricante: PANAMERICANA

Modelo: Caderno de caligrafia personalizado do aluno. Capa

Descrição: Caderno de caligrafia personalizado do aluno. Capa dura/brochura costurado: miolo com 48 folhas; formato fechado 140x200mm, em papel sulfite 56g/m², capa em papelão gramatura mínima 600g/m² revestido em papel couchê 115g/m² com aplicação de verniz UV; capa personalizada, capa interna com dados do aluno e programação das aulas, contra capa personalizada, e contra capa interna com hino nacional, personalizado em 4x4 cores conforme solicitação da secretaria de educação.

Estado: Cidade: Endereço: Telefone: Email:
PR Curitiba RUA VEREADOR OSWALDO NASCIMENTO BITTENCOURT, 135 (41) 3246-1280 edervilha3@hotmail.com

28.067.286/0001-91 PORTUNE COMERCIAL EIRELI R\$ 5,00

Descrição: Máquina para equipamentos gráficos - Diários de classe Educação Infantil, com 138 pg-papel couchê 170g, 4x0 cor, encadernação brochura personalizada
CatSer: 547-MATERIALIZAÇÃO-EQUIPAMENTOS GRAFICOS

Ata: Link Ata
Aquisição: 27/10/2021 12:43
Fonte: www.comprasgovernamentais.gov.br
Quantidade: 100
Unidade: UNIDADE
UF: AL
Fls. Nº 112
Proc. Nº 056
Rubrica 10

CNPJ	RAZÃO SOCIAL DO FORNECEDOR	VALOR DA PROPOSTA FINAL			
25.901.388/0001-22	D. L. BATISTA * VENCEDOR *	R\$ 14,90			
Marca: Marca não informada Fabricante: Fabricante não informado Descrição: Diários de classe Educação infantil, com 138 pg-papel couchê 170g, 4x0 cor, encadernação brochura personalizada					
Estado:	Cidade:	Endereço:	Telefone:	Email:	
AL	Palmeira dos Índios	AVENIDA VICENTE BRITO, 465	(82) 9671-3269	davidsonlbatista@gmail.com	
35.740.794/0001-11	GRAFICA NOGUEIRA SERVICOS GRAFICOS EIRELI	R\$ 15,00			
Marca: Marca não informada Fabricante: Fabricante não informado Descrição: Diários de classe Educação infantil, com 138 pg-papel couchê 170g, 4x0 cor, encadernação brochura personalizada					
Estado:	Cidade:	Endereço:	Telefone:	Email:	
AL	Palmeira dos Índios	RUDDO VIA ALIPIANO DE FREITAS, KM 86, 09	(82) 9292-1123	graficanogueira.al@gmail.com	
21.183.741/0001-25	ABYER FELIPE DE FARIA NETO	R\$ 19,40			
Marca: Marca não informada Fabricante: Fabricante não informado Descrição: Diários de classe Educação infantil, com 133 pg-papel couchê 170g, 4x0 cor, encadernação brochura personalizada					
Estado:	Cidade:	Endereço:	Telefone:	Email:	
MG	Iratiópolis	AVENIDA AFONSO PENA, 3268	(34) 3235-4163	habilidadecontabil@yahoo.com.br	
13.898.993/0001-12	TEXGRAF EDITORA LTDA	R\$ 20,00			
Marca: Marca não informada Fabricante: Fabricante não informado Descrição: Diários de classe Educação infantil, com 138 pg-papel couchê 170g, 4x0 cor, encadernação brochura personalizada					
Estado:	Cidade:	Endereço:	Telefone:	Email:	
AL	Palmeira dos Índios	AV LOUIVIVAL MELO MOTA, SN	(82) 8137-0903	texgraf.ltda@gmail.com	
26.346.150/0001-45	S S MÍDIA GRAFICA E COMUNICACAO VISUAL LTDA	R\$ 28,00			
Marca: Marca não informada Fabricante: Fabricante não informado Descrição: Diários de classe Educação infantil, com 138 pg-papel couchê 170g, 4x0 cor, encadernação brochura personalizada.					
Estado:	Cidade:	Endereço:	Telefone:	Email:	
AL	Arapiraca	R EXPEDICIONARIOS BRASILEIROS, 96	(82) 9955-8585	ssmidiaal@gmail.com	
23.220.094/0001-10	REDE EDITORA E SERVICOS GRAFICOS EIRELI	R\$ 51,00			
Marca: Marca não informada Fabricante: Fabricante não informado Descrição: Diários de classe Educação infantil, com 138 pg-papel couchê 170g, 4x0 cor, encadernação brochura personalizada					
Estado:	Cidade:	Endereço:	Telefone:	Email:	
AL	Palmeira dos Índios	CRAVIER DE BRITO, 944	(82) 9913-2727/(82) 3221-8591	redegrafica@hotmail.com	
19.751.273/0001-04	CLASS EDITORA GRAFICA - EIRELI	R\$ 60,00			
Marca: Marca não informada Fabricante: Fabricante não informado Descrição: COPIA RMA 500XAL					
Estado:	Cidade:	Endereço:	Telefone:		
DF	Brasília	ST SIG CONJUNTO ELOTE 10	(61) 3036-1793		
29.253.577/0001-97	ROGER ANDRE BRAUN	R\$ 200,00			
Marca: Marca não informada Fabricante: Fabricante não informado Descrição: Diários de classe Educação infantil, com 138 pg-papel couchê 170g, 4x0 cor, encadernação brochura personalizada					
Estado:	Cidade:	Endereço:	Nome de Contato:	Telefone:	Email:
SC	Capão de Leão	RUA ONE MOHA, S/Nº, 131	ALBERTO	(49) 3613-7510	imb.listacao@hotmail.com

Preço (Compras Governamentais) 2: Mediana das Propostas Finais

Inc. I Art. 5º da IN-RS de 07 de Julho de 2021

Fls. Nº 113
Proc. Nº 036
Rubrica 00

R\$ 29,38

Orgão: PREFEITURA MUNICIPAL DE UMRIM
FUNDO MUNICIPAL DE EDUCAÇÃO DE LIMOEIRO/PE

Objeto: Contratação de empresa para confecção de diário de classe, destinados ao registro de frequência e atividades dos alunos da rede municipal de ensino, para o ano letivo de 2021 do município de Limoeiro-PE.

Descrição: Gráfico - confecção documentos oficiais - DIÁRIO DE CLASSE EDUCAÇÃO INFANTIL - Folhas internas em preto e branco, Papel 75g, Tamanho A4; Capa colorida (frontal e traseira), Tamanho A4 logomarca do órgão 230 g/m2 em 4/2 cores e Medindo capa: 44,0x30,0 cm, aberta, e miolo: 21,0x30,0 cm, com acabamento costurado e colado. Impressão de 158 páginas

CatSer: 17388 - GRAFICO - CONFECCAO DOCUMENTOS OFICIAIS

Data: 31/05/2021 13:00

Modalidade: Pregão Eletrônico

SRP: NÃO

Identificação: NºPregão 82021 / UASG 928341

Lote/Item: 1/60

Ata: Link Ata

Fonte: www.comprasgovernamentais.gov.br

Quantidade: 77

Unidade: Unidade

UF: PE

CNPJ RAZÃO SOCIAL DO FORNECEDOR VALOR DA PROPOSTA FINAL

00.200.850/0001-33 GENILSON JOSE DE OLIVEIRA R\$ 1,93

* VENCEDOR *

Marca: Marca não informada

Fabricante: Fabricante não informado

Descrição: DIÁRIO DE CLASSE EDUCAÇÃO INFANTIL - Folhas internas em preto e branco, Papel 75g, Tamanho A4; Capa colorida (frontal e traseira), Tamanho A4 logomarca do órgão 230 g/m2 em 4/2 cores e, Medindo capa: 44,0x30,0 cm, aberta, e miolo: 21,0x30,0 cm, com acabamento costurado e colado. Impressão de 158 páginas

Estado: PE Cidade: Limoeiro Endereço: TR SEVERINO PINHEIRO, 39 Telefone: (081) 9984-4950

18.658.386/0001-99 MARIA L CAMINHA DA SILVA R\$ 1,95

Marca: Marca não informada

Fabricante: Fabricante não informado

Descrição: DIÁRIO DE CLASSE EDUCAÇÃO INFANTIL - Folhas internas em preto e branco, Papel 75g, Tamanho A4; Capa colorida (frontal e traseira), Tamanho A4 logomarca do órgão 230 g/m2 em 4/2 cores e, Medindo capa: 44,0x30,0 cm, aberta, e miolo: 21,0x30,0 cm, com acabamento costurado e colado. Impressão de 158 páginas

Estado: PE Cidade: Cabo de Santo Agostinho Endereço: R JABOATAO DOS GUARARAPES, 322 Telefone: (81) 3521-1054

23.341.349/0001-92 SPEEDGRAF GRAFICA E EDITORA EIRELI R\$ 14,29

Marca: Marca não informada

Fabricante: Fabricante não informado

Descrição: DIÁRIO DE CLASSE EDUCAÇÃO INFANTIL - Folhas internas em preto e branco, Papel 75g, Tamanho A4; Capa colorida (frontal e traseira), Tamanho A4 logomarca do órgão 230 g/m2 em 4/2 cores e, Medindo capa: 44,0x30,0 cm, aberta, e miolo: 21,0x30,0 cm, com acabamento costurado e colado. Impressão de 158 páginas

Estado: MG Cidade: Betim Endereço: RUA AURORA MARIA DA CONCEICAO, 167 Telefone: (31) 3476-6552 Email: medinacont@yahoo.com.br

20.467.220/0001-37 MLP GRAFICA E EDITORA EIRELI R\$ 19,35

Marca: Marca não informada

Fabricante: Fabricante não informado

Descrição: DIÁRIO DE CLASSE EDUCAÇÃO INFANTIL - Folhas internas em preto e branco, Papel 75g, Tamanho A4; Capa colorida (frontal e traseira), Tamanho A4 logomarca do órgão 230 g/m2 em 4/2 cores e, Medindo capa: 44,0x30,0 cm, aberta, e miolo: 21,0x30,0 cm, com acabamento costurado e colado. Impressão de 158 páginas

Estado: PB Cidade: João Pessoa Endereço: R IRANI ALMEIDA DE MENEZES, 76 Nome de Contato: ELTON Telefone: (83) 99805-8975 Email: licitacao.graficamlp@gmail.com

34.854.127/0001-90 GRAFICA MODELO EIRELI R\$ 23,32

Marca: Marca não informada

Fabricante: Fabricante não informado

Descrição: Diário de Classe Educação Infantil Capa medindo 44 x 30 cm, Colorida 4x2 cores, no papel 240g. Miolo medindo 21x30, P/B 1x1 cor, no papel 75g, A acabamento cola Ho Melt. Impressão 158 páginas miolo.

Estado: PE Cidade: Recife Endereço: R PAMPULHA, 116 Telefone: (81) 3075-4472 Email: administrativo@diferencialcontabil.com

01.222.778/0001-08 GRAFICA PALMEIRAS LTDA R\$ 23,60

Marca: Marca não informada

Fabricante: Fabricante não informado

Descrição: DIÁRIO DE CLASSE EDUCAÇÃO INFANTIL - Folhas internas em preto e branco, Papel 75g, Tamanho A4, Capa colorida (frontal e traseira), Tamanho A4 logomarca do órgão 230 g/m² em 4/2 cores e, Medindo capa: 44,0x30,0 cm, aberta, e miolo: 21,0x30,0 cm, com acabamento costurado e colado. Impressão de 158 páginas

Fls. Nº 114
 Proc. Nº 056
 Rubrica [assinatura]

Estado: PE Cidade: Recife Endereço: R SOROCABA, 52 Telefone: (81) 3446-4596 Email: graficapalmeiras.recife@gmail.com

05.080.790/0001-86 RICARDO GOMES DA SILVA R\$ 25,00

Marca: Marca não informada

Fabricante: Fabricante não informado

Descrição: DIÁRIO DE CLASSE EDUCAÇÃO INFANTIL - Folhas internas em preto e branco, Papel 75g, Tamanho A4, Capa colorida (frontal e traseira), Tamanho A4 logomarca do órgão 230 g/m² em 4/2 cores e, Medindo capa: 44,0x30,0 cm, aberta, e miolo: 21,0x30,0 cm, com acabamento costurado e colado. Impressão de 158 páginas

Estado: PE Cidade: Recife Endereço: R DA ALEGRIA, 134 Nome de Contato: Ricardo Gomes da Silva Telefone: (81) 3423-7929 Email: rgsgrafica@gmail.com

16.561.461/0001-73 TAVARES & TAVARES EMPREENDIMENTOS COMERCIAIS LTDA R\$ 33,77

Marca: Marca não informada

Fabricante: Fabricante não informado

Descrição: DIÁRIO DE CLASSE EDUCAÇÃO INFANTIL - Folhas internas em preto e branco, Papel 75g, Tamanho A4, Capa colorida (frontal e traseira), Tamanho A4 logomarca do órgão 230 g/m² em 4/2 cores e, Medindo capa: 44,0x30,0 cm, aberta, e miolo: 21,0x30,0 cm, com acabamento costurado e colado. Impressão de 158 páginas

Estado: MG Cidade: Uberlândia Endereço: R DOS TROPICOS, 1059 Telefone: (34) 3216-8070 Email: zanata@tavaresetavares.com.br

08.829.277/0001-33 PERFILGRAFICA LTDA R\$ 36,36

Marca: Marca não informada

Fabricante: Fabricante não informado

Descrição: Descrição: DIÁRIO DE CLASSE EDUCAÇÃO INFANTIL - Folhas internas em preto e branco, Papel 75g, Tamanho A4, Capa colorida (frontal e traseira), Tamanho A4 logomarca do órgão 230 g/m² em 4/2 cores e, Medindo capa: 44,0x30,0 cm, aberta, e miolo: 21,0x30,0 cm, com acabamento costurado e colado. Impressão de 158 páginas

Estado: PE Cidade: Recife Endereço: R RUA ALAMEDA DAS HORTESIAS, 48 Telefone: (81) 3339-3636 Email: perfil@logica.com.br

33.682.705/0001-95 TGM GRAFICA E EDITORA EIRELI R\$ 38,96

Marca: Marca não informada

Fabricante: Fabricante não informado

Descrição: Descrição: DIÁRIO DE CLASSE EDUCAÇÃO INFANTIL - Folhas internas em preto e branco, Papel 75g, Tamanho A4, Capa colorida (frontal e traseira), Tamanho A4 logomarca do órgão 230 g/m² em 4/2 cores e, Medindo capa: 44,0x30,0 cm, aberta, e miolo: 21,0x30,0 cm, com acabamento costurado e colado. Impressão de 158 páginas

Estado: PE Cidade: Recife Endereço: RUA CLARICE LISFELDOR, 95 Telefone: (81) 9983-4305 Email: thyagopadrao@hotmail.com

25.901.388/0001-22 D. L. BATISTA R\$ 39,20

Marca: Marca não informada

Fabricante: Fabricante não informado

Descrição: DIÁRIO DE CLASSE EDUCAÇÃO INFANTIL - Folhas internas em preto e branco, Papel 75g, Tamanho A4, Capa colorida (frontal e traseira), Tamanho A4 logomarca do órgão 230 g/m² em 4/2 cores e, Medindo capa: 44,0x30,0 cm, aberta, e miolo: 21,0x30,0 cm, com acabamento costurado e colado. Impressão de 158 páginas

Estado: AL Cidade: Palmeira dos Índios Endereço: AVENIDA VIEIRA DE BRITO, 466 Telefone: (82) 9671-3269 Email: davidsonlinsbatista@gmail.com

24.084.386/0001-25 GRAFICA E EDITORA LICEU EIRELI R\$ 39,20

Marca: Marca não informada

Fabricante: Fabricante não informado

Descrição: Descrição: DIÁRIO DE CLASSE EDUCAÇÃO INFANTIL - Folhas internas em preto e branco, Papel 75g, Tamanho A4, Capa colorida (frontal e traseira), Tamanho A4 logomarca do órgão 230 g/m² em 4/2 cores e, Medindo capa: 44,0x30,0 cm, aberta, e miolo: 21,0x30,0 cm, com acabamento costurado e colado. Impressão de 158 páginas

Especificação do objeto do presente certame - conforme edital - Declaramos que em nosso preço estão incluídos todos e quaisquer custos inerentes a confecção do presente objeto, tais como impostos, custos operacionais, trabalhistas, etc. Nos comprometendo a entregar todo material de acordo com o edital em epígrafe. Declaramos que estamos de acordo com todos os termos do edital bem como seus prazos e determinações. Declaramos que estamos plenamente habilitados a participar do presente certame. Declaramos que cumprimos todos os requisitos de habilitação, não estamos impedidos de participar em qualquer âmbito federal, estadual ou municipal em território nacional ou internacional. Declaramos que temos pleno conhecimento dos termos do edital, e concordamos com todos os termos do mesmo. Validade da proposta, prazo de entrega e prazo de pagamento conforme edital. Marca: De acordo com o edital. Modelo: próprio.

CNPJ	RAZÃO SOCIAL DO FORNECEDOR					VALOR DA PROPOSTA FINAL
Estado: PE	Cidade: Recife	Endereço: R CAPITAO LIMA, 173	Nome de Contato: Ebel Valois da Silva	Telefone: (81) 3423-8566	Email: liceu@graficaliceu.com.br	
15.261.163/0001-03	EDITORA E GRAFICA 2020 LTDA					R\$ 39,20
Marca: Marca não informada Fabricante: Fabricante não informado Descrição: DIÁRIO DE CLASSE EDUCAÇÃO INFANTIL - Folhas internas em preto e branco, Papel 75g, Tamanho A4; Capa colorida (frontal e traseira), Tamanho A4 logomarca do órgão 230 g/m2 em 4/2 cores e, Medindo capa: 14,0x30,0 cm, aberta, e miolo: 21,0x30,0 cm, com acabamento costurado e colado. Impressão de 158 páginas						
Estado: MG	Cidade: Uberlândia	Endereço: R ANTONIO THOMAZ DE REZENDE, 215	Telefone: (34) 3236-0721 / (34) 9862-7878	Email: graficauniaoUberlandia@gmail.com		
19.751.273/0001-04	CSS EDITORA GRAFICA - EIRELI					R\$ 1.000,00
Marca: Marca não informada Fabricante: Fabricante não informado Descrição: Conforme o edital						
Estado: DF	Cidade: Brasília	Endereço: ST SIG CONJUNTO E LOTE, 10	Telefone: (61) 3036-1793			

Fls. Nº 115
 Proc. Nº 0226
 Rubrica 60

Preço (Outros Entes Públicos) 1: Mediana das Propostas Finais R\$ 20,00

inc. II Art. 5º da IN 65 de 07 de Julho de 2021

Órgão: MUNICÍPIO DE ITAIPICOCA / (1) PREFEITURA MUNICIPAL DE ITAIPICOCA Data: 19/08/2021 08:30
 Objeto: REGISTRO DE PREÇOS para futura e eventual contratação de empresa especializada para confecção de diários escolares para atender a Educação Infantil e Educação do Ensino Fundamental anos iniciais e anos finais das unidades escolares do município de Itaipioca, através da Secretaria de Educação Básica Modalidade: Pregão
 SRP: SIM
 Identificação: Nº Licitação 688934
 Lote/Item: 1/1
 Ata: Link Ata
 Adjudicação: 26/10/2021 08:37
 Homologação: 26/10/2021 08:37
 Fonte: www.licitacoes-e.com.br
 Quantidade: 500
 UF: CE

CNPJ	RAZÃO SOCIAL DO FORNECEDOR					VALOR DA PROPOSTA FINAL
13.898.993/0001-02	TEXGRAF EDITORA LTDA					R\$ 10,17
* VENCEDOR *						
Marca: Marca não informada Fabricante: Fabricante não informado Descrição: 1 DIÁRIO DE CLASSE IMPRESSÃO 4X4 COR CAPA DUPLEX 250G IMPRESSÃO SAÍDA CTP TINTA SCALA OFFSET, PARA EDUCAÇÃO INFANTIL COM 87 PÁGINAS. CAPA: Papel duplex 250g, impressão 4x0 cor tinta escala C M Y K, saída CTP / MIOLO: impressão 4x4 cor tinta escala C M Y K offset, saída CTP, papel offset 75g alta alvura, tipo de Impressão OFFSET / ACABAMENTO: corte reto, perfurado, encadernado com espiral plástico e capa e contra capa PP ACP. UNID 500. MARCA: PRÓPRIA, FABRICANTE: PRÓPRIO.						
Estado: AL	Cidade: Maceió	Endereço: AV LOURIVAL MELO MOTA, SN	Telefone: (82) 8137-0909	Email: texgraf.ltada@gmail.com		
	SUPREMA DISTRIBUIDORA EIRELI - ME					R\$ 10,20
Marca: Marca não informada Fabricante: Fabricante não informado Descrição: DIÁRIO DE CLASSE IMPRESSÃO 4X4 COR CAPA DUPLEX 250G IMPRESSÃO SAÍDA CTP TINTA SCALA OFFSET, PARA EDUCAÇÃO INFANTIL COM 87 PÁGINAS. CAPA: Papel duplex 250g, impressão 4x0 cor tinta escala C M Y K, saída CTP / MIOLO: impressão 4x4 cor tinta escala C M Y K offset, saída CTP, papel offset 75g alta alvura, tipo de Impressão OFFSET / ACABAMENTO: corte reto, perfurado, encadernado com espiral plástico e capa e contra capa PP ACP. q tde: 500 unid. MARCA: A.G VALDR TOTAL R\$ 7.500,00 (SETE MIL E QUINHENTOS REAIS)						
Endereço:						

	PERFEITA GRAFICA E EDITORA LTDA					R\$ 13,40
Marca: Marca não informada Fabricante: Fabricante não informado Descrição: DIÁRIO DE CLASSE IMPRESSÃO 4X4 COR CAPA DUPLEX 250G IMPRESSÃO SAÍDA CTP TINTA SCALA OFFSET, PARA EDUCAÇÃO INFANTIL COM 87 PÁGINAS. CAPA: Papel duplex 250g, impressão 4x0 cor tinta escala C M Y K, saída CTP / MIOLO: impressão 4x4 cor tinta escala C M Y K offset, saída CTP, papel offset 75g alta alvura, tipo de Impressão OFFSET / ACABAMENTO: corte reto, perfurado, encadernado com espiral plástico e capa e contra capa PP ACP. q tde: 500 unid. MARCA: A.G VALDR TOTAL R\$ 7.500,00 (SETE MIL E QUINHENTOS REAIS)						
Endereço:						

Marca: Marca não informada

Fabricante: Fabricante não informado

Descrição: DIÁRIO DE CLASSE IMPRESSÃO 4X4 COR CAPA DUPLEX 250G IMPRESSÃO SAÍDA CTP TINTA SCALA OFFSET, PARA EDUCAÇÃO INFANTIL COM 87 PÁGINAS. CAPA: Papel duplex 250g, impressão 4x0 cor tinta escala C M Y K, saída CTP / MILO: impressão 4x4 cor tinta escala C M Y K offset, saída CTP, papel offset 75g alta alvura, tipo de Impressão OFFSET / ACABAMENTO: corte reto, perfurado, encadernado com espiral plástico e capa e contra capa PP ACP. Validade da proposta: 60 (sessenta) dias contados da data da sessão de abertura desta licitação. - Marca: própria. - Porte da empresa: micro - Prazo de entrega: 10 (dez) dias - Validade da proposta: 60 (sessenta) dias contados da data da sessão de abertura desta licitação. - Declaramos que nos preços ofertados estão incluídas todas as despesas incidentes sobre o fornecimento referentes a tributos, encargos sociais, trabalhistas, previdenciários, fiscais e comerciais, taxas, retes, seguros, deslocamentos de pessoal, custos e demais despesas que possam incidir sobre a contratação, inclusive a margem de lucro. - Declaramos, para todos os fins de direito, que cumprimos plenamente os requisitos de habilitação e que nossa Proposta está em conformidade com as exigências do instrumento convocatório (edital).

Endereço:

GRAFICA E EDITORA ALIANCA LTDA

R\$ 20,00

Marca: Marca não informada

Fabricante: Fabricante não informado

Descrição: DIÁRIO DE CLASSE IMPRESSÃO 4X4 COR CAPA DUPLEX 250G IMPRESSÃO SAÍDA CTP TINTA SCALA OFFSET, PARA EDUCAÇÃO INFANTIL COM 87 PÁGINAS. CAPA: Papel duplex 250g, impressão 4x0 cor tinta escala C M Y K, saída CTP / MILO: impressão 4x4 cor tinta escala C M Y K offset, saída CTP, papel offset 75g alta alvura, tipo de Impressão OFFSET / ACABAMENTO: corte reto, perfurado, encadernado com espiral plástico e capa e contra capa PP ACP. UNID 500

Endereço:

TGM GRAFICA E EDITORA EIRELI

R\$ 20,00

Marca: Marca não informada

Fabricante: Fabricante não informado

Descrição: 1 DIÁRIO DE CLASSE IMPRESSÃO 4X4 COR CAPA DUPLEX 250G IMPRESSÃO SAÍDA CTP TINTA SCALA OFFSET, PARA EDUCAÇÃO INFANTIL COM 87 PÁGINAS. CAPA: Papel duplex 250g, impressão 4x0 cor tinta escala C M Y K, saída CTP / MILO: impressão 4x4 cor tinta escala C M Y K offset, saída CTP, papel offset 75g alta alvura, tipo de Impressão OFFSET / ACABAMENTO: corte reto, perfurado, encadernado com espiral plástico e capa e contra capa PP ACP. UNID 500 MARCA: PRÓPRIA

Endereço:

G. C. PRADO COMERCIO DE MIUJEZAS LTDA- ME

R\$ 32,60

Marca: Marca não informada

Fabricante: Fabricante não informado

Descrição: DIÁRIO DE CLASSE IMPRESSÃO 4X4 COR CAPA DUPLEX 250G IMPRESSÃO SAÍDA CTP TINTA SCALA OFFSET, PARA EDUCAÇÃO INFANTIL COM 87 PÁGINAS. CAPA: Papel duplex 250g, impressão 4x0 cor tinta escala C M Y K, saída CTP / MILO: impressão 4x4 cor tinta escala C M Y K offset, saída CTP, papel offset 75g alta alvura, tipo de Impressão OFFSET / ACABAMENTO: corte reto, perfurado, encadernado com espiral plástico e capa e contra capa PP ACP. UNID 500

Endereço:

SPEEDGRAF GRAFICA E EDITORA EIRELI

R\$ 40,00

Marca: Marca não informada

Fabricante: Fabricante não informado

Descrição: 1 DIÁRIO DE CLASSE IMPRESSÃO 4X4 COR CAPA DUPLEX 250G IMPRESSÃO SAÍDA CTP TINTA SCALA OFFSET, PARA EDUCAÇÃO INFANTIL COM 87 PÁGINAS. CAPA: Papel duplex 250g, impressão 4x0 cor tinta escala C M Y K, saída CTP / MILO: impressão 4x4 cor tinta escala C M Y K offset, saída CTP, papel offset 75g alta alvura, tipo de Impressão OFFSET / ACABAMENTO: corte reto, perfurado, encadernado com espiral plástico e capa e contra capa PP ACP. UNID 500

Endereço:

GDD EDITORA GRAFICA LTDA

R\$ 100,00

Marca: Marca não informada

Fabricante: Fabricante não informado

Descrição: 1 DIÁRIO DE CLASSE IMPRESSÃO 4X4 COR CAPA DUPLEX 250G IMPRESSÃO SAÍDA CTP TINTA SCALA OFFSET, PARA EDUCAÇÃO INFANTIL COM 87 PÁGINAS. CAPA: Papel duplex 250g, impressão 4x0 cor tinta escala C M Y K, saída CTP / MILO: impressão 4x4 cor tinta escala C M Y K offset, saída CTP, papel offset 75g alta alvura, tipo de Impressão OFFSET / ACABAMENTO: corte reto, perfurado, encadernado com espiral plástico e capa e contra capa PP ACP. UNID 500

Endereço:

Quantidade

Descrição

Observação

5.000 Unidades CERTIFICADO DE ENSINO FUNDAMENTAL 150G FV/FORM. 08

Fls. Nº 117
Proc. Nº 056
Rubrica 60

R\$ 2,83

Preço (Compras Governamentais) 1: Mediana das Propostas Finais

inc. I Art. 5º da IN 35 de 07 de Julho de 2021

Órgão: PREFEITURA MUNICIPAL DE OBIDOS Data: 21/09/2021 09:00

Objeto: Contratação de empresa para o fornecimento de materiais gráficos e impressos diversos, em atendimento às demandas das Secretarias e Fundos Municipais vinculados da Prefeitura de Óbidos/PA. Modalidade: Pregão Eletrônico
SRP: NÃO

Descrição: Gráfico - confecção selo, convite, impressos, certificado envelope - CERTIFICADO DO ENSINO FUNDAMENTAL MAIOR DAS ESCOLAS AUTORIZADAS, IMPRESSOS EM PAPEL COUCHE 180GM², FRENTE COLORIDO E VERSO PRETO E BRANCO - TAMANHO A4. Identificação: NºPregão 172021 / UASG.980501
Lote/Item: /210
Ata: Link Ata

CatSer: 18724 - GRAFICO - CONFECCAO SELO / CONVITE / IMPRESSOS / CERTIFICADOENVELOPE Adjudicação: 04/10/2021 09:41
Homologação: 08/10/2021 12:19
Fonte: www.comprasgovernamentais.gov.br
Quantidade: 2.000
Unidade: Unidade
UF: PA

CNPJ RAZÃO SOCIAL DO FORNECEDOR VALOR DA PROPOSTA FINAL

22.823.245/0001-51 MARIA O. S. E SILVA R\$ 0,20
VENCEDOR

Marca: Marca não informada
Fabricante: Fabricante não informado
Descrição: CERTIFICADO DO ENSINO FUNDAMENTAL MAIOR DAS ESCOLAS AUTORIZADAS, IMPRESSOS EM PAPEL COUCHE 180GM², FRENTE COLORIDO E VERSO PRETO E BRANCO - TAMANHO A4.

Estado: PA Cidade: Juruti Endereço: RUA DA SAUDADE, 118 Telefone: (93) 9160-3088 / (93) 9536-1897

07.213.018/0001-10 DENILSON NUNES FIGUEIRA R\$ 2,00

Marca: Marca não informada
Fabricante: Fabricante não informado
Descrição: CERTIFICADO DO ENSINO FUNDAMENTAL MAIOR DAS ESCOLAS AUTORIZADAS, IMPRESSOS EM PAPEL COUCHE 180GM², FRENTE COLORIDO E VERSO PRETO E BRANCO - TAMANHO A4.

Estado: PA Cidade: Óbidos Endereço: R. JUSTO CHERMONT, SN Telefone: (93) 9547-1993

13.913.414/0001-53 GRAFICA IMPRESSUS EIRELI R\$ 3,66

Marca: Marca não informada
Fabricante: Fabricante não informado
Descrição: CERTIFICADO DO ENSINO FUNDAMENTAL MAIOR DAS ESCOLAS AUTORIZADAS, IMPRESSOS EM PAPEL COUCHE 180GM², FRENTE COLORIDO E VERSO PRETO E BRANCO - TAMANHO A4.

Estado: PA Cidade: Ananindeua Endereço: RAZ DE CURO, BR 916, 36 Telefone: (91) 3347-8088 Email: impressusbel.pa@hotmail.com

33.482.008/0001-90 C A INFORMATICA LTDA R\$ 3,67

Marca: Marca não informada
Fabricante: Fabricante não informado
Descrição: Descrição: CERTIFICADO DO ENSINO FUNDAMENTAL MAIOR DAS ESCOLAS AUTORIZADAS, IMPRESSOS EM PAPEL COUCHE 180GM², FRENTE COLORIDO E VERSO PRETO E BRANCO - TAMANHO A4.

Estado: PA Cidade: Parauapebas Endereço: AV DOS IPES, SN Telefone: (94) 9106-0324 Email: contato@informaticaipe.com.br

Preço (Compras Governamentais) 2: Mediana das Propostas Finais

R\$ 1,50

inc. I Art. 5º da IN 65 de 07 de Julho de 2021

Órgão: PREF.MUN. DE SANTA INES

Objeto: Futura e eventual contratação de empresa especializada para prestação de serviços de impressos gráficos, para atender as necessidades das secretarias municipais de Santa Inês - MA.

Descrição: Gráfico - impressos , plastificação , acabamento - CERTIFICADO ENSINO FUNDAMENTAL PAPEL 180G.

CatSer: 18422 - GRAFICO - IMPRESSOS / PLASTIFICACAO / ACABAMENTO

Data: 07/05/2021 09:00

Modalidade: Pregão Eletrônico

SRP: SIM

Identificação: NºPregão:172021704560097

Lote/Item: 2/44

Ata: Link Ata

Fonte: www.comprasgovernamentais.gov.br

Quantidade: 16.000

Unidade: Unidade

UF: MA

Fls. Nº 118
Proc. Nº 056
Rubrica

CNPJ	RAZÃO SOCIAL DO FORNECEDOR	VALOR DA PROPOSTA FINAL
11.783.446/0001-56	GRAFICA SANTA CLARA LTDA	R\$ 0,50
Marca: Marca não informada Fabricante: Fabricante não informado Descrição: CERTIFICADO ENSINO FUNDAMENTAL PAPEL 180G.		
Estado: MA	Cidade: São Luis	Endereço: AV DJALMA MARQUES, 20
		Telefone: (98) 2226-110
08.804.604/0001-00	AVOHAI EVENTOS LTDA	R\$ 1,00
Marca: Marca não informada Fabricante: Fabricante não informado Descrição: CERTIFICADO ENSINO FUNDAMENTAL PAPEL 180G.		
Estado: MG	Cidade: Belo Horizonte	Endereço: R CASTELO DE SINTRA, 968
		Nome de Contato: JOSÉ
		Telefone: (31) 3476-6566
		Email: avohaieventos@yahoo.com.br
40.182.278/0001-41	CORPORATIVA COMERCIO E SERVICOS EIRELI	R\$ 1,10
Marca: Marca não informada Fabricante: Fabricante não informado Descrição: CERTIFICADO ENSINO FUNDAMENTAL PAPEL 180G.		
Estado: MA	Cidade: São Luis	Endereço: RUA DO MACHADO, 67
		Telefone: (98) 8801-4828
33.351.133/0001-61	H N P P PONTES COMERCIO E NEGOCIOS EIRELI	R\$ 1,12
Marca: Marca não informada Fabricante: Fabricante não informado Descrição: CERTIFICADO ENSINO FUNDAMENTAL PAPEL 180G.		
Estado: MA	Cidade: São Luis	Endereço: R MANOEL ANTONIO DE ALMEIDA, 3
		Telefone: (98) 8577-3440
		Email: hgrpontes@gmail.com
12.957.040/0001-05	H M CASTRO EIRELI	R\$ 1,40
Marca: Marca não informada Fabricante: Fabricante não informado Descrição: CERTIFICADO ENSINO FUNDAMENTAL PAPEL 180G.		
Estado: PI	Cidade: Teresina	Endereço: R DESEMBARGADOR FREITAS, 1471
		Telefone: (86) 9974-9658
		Email: graf.saofrancisco@gmail.com
08.589.272/0001-80	R CORREIA NOGUEIRA EIRELI	R\$ 1,50
Marca: Marca não informada Fabricante: Fabricante não informado Descrição: CERTIFICADO ENSINO FUNDAMENTAL PAPEL 180G.		
Estado: MA	Cidade: Pinheiro	Endereço: R VICENTE FIALHO, 320
		Telefone: (98) 8596-2374
		Email: graficabrasil29@hotmail.com
18.956.583/0001-94	S C DE SOUSA FILHO EIRELI	R\$ 1,60
Marca: Marca não informada Fabricante: Fabricante não informado Descrição: CERTIFICADO ENSINO FUNDAMENTAL PAPEL 180G.		
Estado: PI	Cidade: Teresina	Endereço: R DESEMBARGADOR FREITAS, 1310
		Telefone: (86) 9929-2879
		Email: servufilho_01@hotmail.com
23.429.390/0001-15	LAGO COMERCIO E SERVICOS EIRELI	R\$ 1,70

CNPJ

RAZÃO SOCIAL DO FORNECEDOR

VALOR DA PROPOSTA FINAL

Marca: Marca não informada
 Fabricante: Fabricante não informado
 Descrição: CERTIFICADO ENSINO FUNDAMENTAL PAPEL 180G.

Fls. Nº 119
 Proc. Nº 056
 Rubrica W

Estado: Cidade: Endereço:
 MA Imperatriz R BENEDITO LEITE, 441A

Telefone:
 (99) 8403-9633

Email:
 everton.lago@gmail.com

18.633.013/0001-63 VIEIRA & OLIVEIRA GRAFICA LTDA

R\$ 2,00

Marca: Marca não informada
 Fabricante: Fabricante não informado
 Descrição: CERTIFICADO ENSINO FUNDAMENTAL PAPEL 180G.

Estado: Cidade: Endereço:
 PI Teresina AV CAMPOS SALES, 1651

Telefone:
 (86) 3305-0581

Email:
 dpconta@hotmail.com

17.459.160/0001-04 MASTER GRAFICA DIGITAL LTDA

R\$ 2,00

* VENCEDOR *

Marca: Marca não informada
 Fabricante: Fabricante não informado
 Descrição: CERTIFICADO ENSINO FUNDAMENTAL PAPEL 180G.

Estado: Cidade: Endereço:
 MA Santa Inês TV NEWTON BELLO, 148

Telefone:
 (98) 3653-1430

Email:
 mastercontatos.sti@gmail.com

06.025.573/0001-56 FORT COM GRAFICA E EDITORA LTDA

R\$ 2,00

Marca: Marca não informada
 Fabricante: Fabricante não informado
 Descrição: CERTIFICADO ENSINO FUNDAMENTAL PAPEL 180G.

Estado: Cidade: Endereço: Nome de Contato:
 MA São Luís R CASTRO ALVES, 510 Afrânio José Linhares e Silva

Telefone:
 (98) 3222-7139

Email:
 fortgraf2@yahoo.com.br

Preço (Outros Entes Públicos) 1: Mediana das Propostas Finais

R\$ 1,04

inc. II Art. 5º da LN 65 de 07 de Julho de 2021

Órgão: FUNDO MUNICIPAL DE SAUDE DE TERRA SANTA

Data: 07/05/2021 00:00

Objeto: AQUISIÇÃO DE MATERIAL E IMPRESSOS GRAFICOS PARA ATENDER AS
 NECESSIDADES DA PMTS E FUNDOS

Modalidade: MAT / SERV - TOMADA

SRP: NÃO

Descrição: CERTIFICADO ENSINO FUNDAMENTAL, FORM. 9, PAPEL CHAMBRIL GRAM.
 180, FRETE/VERSO POLICROMIA 40X30CM - CERTIFICADO ENSINO
 FUNDAMENTAL FORM. 9, PAPEL CHAMBRIL GRAM. 180, FRETE/VERSO
 POLICROMIA 40X30CM

Identificação: 90001121

Lote/Item: 1/34

Ata: N/A

Fonte: terrasanta.brasiltransparente.net/tr
 ansparencia/

Quantidade: 2.000

Unidade: UND

UF: PA

CNPJ

RAZÃO SOCIAL DO FORNECEDOR

VALOR DA PROPOSTA FINAL

22.823.245/0001-51 MARIA O. S. E SILVA

R\$ 1,04

* VENCEDOR *

Marca: Marca não informada
 Fabricante: Fabricante não informado
 Descrição: Descrição não informada

Estado: Cidade: Endereço:
 PA Juruti RUA DA SAUDADE, 118

Telefone:
 (93) 9160-3088 / (93) 3536-1897

Quantidade	Descrição	Observação
1.500 Unidades	DIARIO DE CLASSE/ ENS. FUND. 1º A 4º C/24 PAG. CAPA 180G C/ MIOLO EM PAPEL 75G F/V FORM. 03 PERSONALIZADO	

Fls. Nº 180
 Proc. Nº 056
 Rubrica 60

Preço (Compras Governamentais) 1: Mediana das Propostas Finais

inc. I Art. 5º da IN 05 de 07 de Julho de 2021

R\$ 24,00

Órgão: PREFEITURA MUNICIPAL DE BARRA DE SÃO MIGUEL/AL
 Objeto: Registro de preços para eventual e futura contratação de empresa especializada na aquisição de MATERIAL GRÁFICO necessários à execução das atividades desenvolvidas pelos órgãos que compõem a Prefeitura Municipal de Barra de São Miguel/AL.
 Descrição: Manutenção - equipamentos gráficos - Diários de classe Educação de jovens e adultos, primeiro segmento com 35 pg, segundo segmento com 22 pg- papel couchê 170g 4x0 cor, encadernação brochura personalizada
 CatSer: 5479 - MANUTENCAO - EQUIPAMENTOS GRAFICOS

Data: 30/11/2021 10:00
 Modalidade: Pregão Eletrônico
 SRP: SIM
 Identificação: NºPregão.242021 / UASG.982711
 Lote/Item: 756
 Ata: Link Ata
 Adjudicação: 27/12/2021 13:43
 Fonte: www.comprasgovernamentais.gov.br
 Quantidade: 150
 Unidade: UNIDADE
 UF: AL

CNPJ	RAZÃO SOCIAL DO FORNECEDOR	VALOR DA PROPOSTA FINAL
25.901.388/0001-22	D. L. BATISTA	R\$ 18,50

* VENCEDOR *

Marca: Marca não informada

Fabricante: Fabricante não informado

Descrição: Diários de classe Educação fundamental 1, com 69 pg papel couchê 170g, 4x0 cor, encadernação brochura personalizada

Estado: AL Cidade: Palmeira dos Índios Endereço: AVENIDA VIEIRA DE BRITO, 465 Telefone: (32) 9671-3269 Email: davidsonlinsbatista@gmail.com

21.183.741/0001-25	AYER FELIPE DE FARIA NETO	R\$ 19,50
--------------------	---------------------------	-----------

Marca: Marca não informada

Fabricante: Fabricante não informado

Descrição: Diários de classe Educação de jovens e adultos, primeiro segmento com 35 pg, segundo segmento com 22 pg- papel couchê 170g, 4x0 cor, encadernação brochura personalizada.

Estado: MG Cidade: Ubelândia Endereço: AVENIDA AFCNSO PENA, 3269 Telefone: (34) 3235-4163 Email: habilidadecontabil@yahoo.com.br

13.898.993/0001-02	TEXGRAF EDITORA LTDA	R\$ 20,00
--------------------	----------------------	-----------

Marca: Marca não informada

Fabricante: Fabricante não informado

Descrição: Diários de classe Educação de jovens e adultos, primeiro segmento com 35 pg, segundo segmento com 22 pg- papel couchê 170g, 4x0 cor, encadernação brochura personalizada.

Estado: AL Cidade: Maceió Endereço: AV. LOURIVAL MELO MOTA, SN Telefone: (82) 8137-0909 Email: texgraf.ltda@gmail.com

26.346.150/0001-45	S S MIDIA GRAFICA E COMUNICACAO VISUAL LTDA	R\$ 24,00
--------------------	---	-----------

Marca: Marca não informada

Fabricante: Fabricante não informado

Descrição: "Diários de classe Educação de jovens e adultos, primeiro segmento com 35 pg, segundo segmento com 22 pg- papel couchê 170g, 4x0 cor, encadernação brochura personalizada."

Estado: AL Cidade: Arapiraca Endereço: R EXPEDICIONARIOS BRASILEIROS, 86 Telefone: (92) 9955-9535 Email: ssmidiaal@gmail.com

23.220.094/0001-00	REDE EDITORA E SERVICOS GRAFICOS EIRELI	R\$ 42,00
--------------------	---	-----------

Marca: Marca não informada

Fabricante: Fabricante não informado

Descrição: Diários de classe Educação de jovens e adultos, primeiro segmento com 35 pg, segundo segmento com 22 pg- papel couchê 170g, 4x0 cor, encadernação brochura personalizada.

Estado: AL Cidade: Maceió Endereço: R XAVIER DE BRITO, 944 Telefone: (82) 9913-2727 / (82) 3221-9501 Email: redegrafica@hotmail.com

19.751.273/0001-04	CSS EDITORA GRAFICA - EIRELI	R\$ 55,00
--------------------	------------------------------	-----------

Relatório gerado no dia 25/05/2022 10:14:34 (IP: 45.169.8.139)

Código Validação: ap5%2fagJDDMtm%2fBD3O0eDghVambNKgfmU8Pllh3eq3dBuDMbJf%2f3xmOxgiYAT7jyLUc1knsMYuE%3d

http://www.bancodeprecos.com.br/CertificadoAutenticidade?

token=ap5%252fagJDDMtm%252fBD3O0eDghVambNKgfmU8Pllh3eq3dBuDMbJf%252f3xmOxgiYAT7jyLUc1knsMYuE%253d

CNPJ

RAZÃO SOCIAL DO FORNECEDOR

VALOR DA PROPOSTA FINAL

Marca: Marca não informada

Fabricante: Fabricante não informado

Descrição: CONFORME EDITAL

Estado: Cidade: Endereço:
DF Brasília ST SIG CONJUNTO E LOTE 10

Fls. Nº 121
Proc. Nº 026
Rubrica 10

Telefone:
(61) 3036-1793

29.253.577/0001-97 ROGER ANDRE BRAUN

R\$ 230,00

Marca: Marca não informada

Fabricante: Fabricante não informado

Descrição: Diários de classe Educação de jovens e adultos, primeiro segmento com 35 pg, segundo segmento com 22 pg- papel couchê 170g, 4x0 cor, encadernação brochura per. analizada.

Estado: Cidade: Endereço: Nome de Contato: Telefone: Email:
SC Chapecó R ANTONIO MORANDINI E PAR, 128 ROGER (49) 99119-7616 rmb.licitacao@hotmail.com

Preço (Compras Governamentais) 2: Mediana das Propostas Finais

R\$ 22,00

Inc. I Art. 5º da IN 65 de 07 de Julho de 2021

Órgão: PREFEITURA MUNICIPAL DE BARRA DE SÃO MIGUEL/AL

Data: 30/11/2021 10:00

Objeto: Registro de preços para eventual e futura contratação de empresa especializada na aquisição de MATERIAL GRAFICO, necessarios à execução das atividades desenvolvidas pelos órgãos que compõem a Prefeitura Municipal de Barra de São Miguel/AL.

Modalidade: Pregão Eletrônico

SRP: SIM

Identificação: NºPregão 242021 / UASG 982711

Lote/Item: /54

Ata: Link Ata

Adjudicação: 27/12/2021 13:43

Descrição: Manutenção - equipamentos gráficos - Diários de classe Educação fundamental 1, com 69 pg- papel couchê 170g, 4x0 cor, encadernação brochura personalizada.

Fonte: www.comprasgovernamentais.gov.br

CatSer: 5479 - MANUTENCAO - EQUIPAMENTOS GRAFICOS

Quantidade: 100

Unidade: UNIDADE

UF: AL

CNPJ

RAZÃO SOCIAL DO FORNECEDOR

VALOR DA PROPOSTA FINAL

25.901.388/0001-22 D. L. BATISTA

R\$ 14,90

* VENCEDOR *

Marca: Marca não informada

Fabricante: Fabricante não informado

Descrição: Diários de classe Educação fundamental 1, com 69 pppapel couchê 170g, 4x0 cor, encadernação brochura personalizada

Estado: Cidade: Endereço: Telefone: Email:
AL Palmeira dos Índios AVENIDA VIEIRA DE BRITO, 465 (82) 9671-3269 davidsonlinsbatista@gmail.com

35.740.794/0001-04 GRAFICA NOGUEIRA SERVICOS GRAFICOS EIRELI

R\$ 15,00

Marca: Marca não informada

Fabricante: Fabricante não informado

Descrição: Diários de classe Educação fundamental 1, com 69 pg- papel couchê 170g, 4x0 cor, encadernação brochura personalizada.

Estado: Cidade: Endereço: Telefone: Email:
AL Porto Calvo RODOVIA AL 101 NORTE, KM 86, 09 (82) 3292-1123 graficanogueira.al@gmail.com

21.183.741/0001-25 AYER FELIPE DE FARIA NETO

R\$ 19,50

Marca: Marca não informada

Fabricante: Fabricante não informado

Descrição: Diários de classe Educação fundamental 1, com 69 pg- papel couchê 170g, 4x0 cor, encadernação brochura personalizada.

Estado: Cidade: Endereço: Telefone: Email:
MG Uberlândia AVENIDA AFONSO PENA, 3268 (34) 3235-4163 habilidadecontabil@yahoo.com.br

13.898.993/0001-02 TEXGRAF EDITORA LTDA

R\$ 20,00

Marca: Marca não informada

Fabricante: Fabricante não informado

Descrição: Diários de classe Educação fundamental 1, com 69 pg- papel couchê 170g, 4x0 cor, encadernação brochura personalizada.

Estado: Cidade: Endereço: Telefone: Email:
AL Maceió AV LOURIVAL MELO MOTA, SN (32) 8137-0909 texgraf.ltda@gmail.com

Relatório gerado no dia 25/05/2022 10:14:34 (IP: 45.169.8.139)

Código Validação: ap5%2fagJDDMtm%2fBD300eDghVambNKgfmU8Pllh3eq3dBuDMbJl%2f3xmOxgiYAT7jyLUc1knsMYuE%3d

http://www.bancodeprecos.com.br/CertificadoAutenticidade?

token=ap5%252fagJDDMtm%252fBD300eDghVambNKgfmU8Pllh3eq3dBuDMbJl%252f3xmOxgiYAT7jyLUc1knsMYuE%253d

109 / 187

CNPJ

RAZÃO SOCIAL DO FORNECEDOR

VALOR DA PROPOSTA FINAL

26.346.150/0001-45 S.S.MIDIA GRAFICA E COMUNICACAO VISUAL LTDA

Fl. Nº 122
Proc. Nº 096
Rubrica 10

R\$ 24,00

Marca: Marca não informada

Fabricante: Fabricante não informado

Descrição: Diários de classe Educação fundamental 1, com 69 pg- papel couchê 170g, 4x0 cor, encadernação brochura personalizada.

Estado:

Cidade:

Endereço:

Telefone:

Email:

AL

Arapiraca

R EXPEDICIONARIOS BRASILEIROS, 86

(82) 9955-8585

ssmidiaal@gmail.com

23.220.094/0001-00 REDE EDITORA E SERVICOS GRAFICOS EIRELI

R\$ 48,00

Marca: Marca não informada

Fabricante: Fabricante não informado

Descrição: Diários de classe Educação fundamental 1, com 69 pg- papel couchê 170g, 4x0 cor, encadernação brochura personalizada.

Estado:

Cidade:

Endereço:

Telefone:

Email:

AL

Maceió

R XAVIER DE BRITO, 944

(82) 9913-2727 (82) 3221-8591

redegrafica@hotmail.com

19.751.273/0001-04 OSS EDITORA GRAFICA - EIRELI

R\$ 60,00

Marca: Marca não informada

Fabricante: Fabricante não informado

Descrição: CONFORME EDITAL

Estado:

Cidade:

Endereço:

Telefone:

DF

Brasília

ST SIG CONJUNTO E LOTE, 10

(61) 3036-1793

29.253.577/0001-97 ROGER ANDRE BRAUN

R\$ 200,00

Marca: Marca não informada

Fabricante: Fabricante não informado

Descrição: Diários de classe Educação fundamental 1, com 69 pg- papel couchê 170g, 4x0 cor, encadernação brochura personalizada.

Estado:

Cidade:

Endereço:

Nome de Contato:

Telefone:

Email:

SC

Chapecó

R ANTONIO MORANDINI E PAR, 128

ROGER

(49) 99119-7616

rmb.licitacao@hotmail.com

Preço (Compras Governamentais) 3: Mediana das Propostas Finais

R\$ 19,50

Inc. I Art. 5º da IN 55 de 07 de Julho de 2021

Órgão: PREFEITURA MUNICIPAL DE BARRA DE SÃO MIGUEL/AL

Data: 30/11/2021 10:00

Objeto: Registro de preços para eventual e futura contratação de empresa especializada na aquisição de MATERIAL GRAFICO, necessarios à execução das atividades desenvolvidas pelos órgãos que compõem a Prefeitura Municipal de Barra de São Miguel/AL.

Modalidade: Pregão Eletrônico

SRP: SIM

Identificação: NºPregão.242021 / UASG:982711

Lote/Item: /55

Ata: Link Ata

Adjudicação: 27/12/2021 13:43

Fonte: www.comprasgovernamentais.gov.br

Quantidade: 250

Unidade: UNIDADE

UF: AL

Descrição: Manutenção - equipamentos gráficos - Diários de classe Educação fundamental 2, com 39 pg- papel couchê 170g, 4x0 cor, encadernação brochura personalizada.

CatSer: 5479 - MANUTENCAO - EQUIPAMENTOS GRAFICOS

CNPJ

RAZÃO SOCIAL DO FORNECEDOR

VALOR DA PROPOSTA FINAL

25.901.388/0001-22

D. L. BATISTA

R\$ 9,90

* VENCEDOR *

Marca: Marca não informada

Fabricante: Fabricante não informado

Descrição: Diários de classe Educação fundamental 1, com 69 pg-papel couchê 170g, 4x0 cor, encadernação brochura personalizada

Estado:

Cidade:

Endereço:

Telefone:

Email:

AL

Palmeira dos Índios

AVENIDA VIEIRA DE BRITO, 465

(82) 9671-3269

davidsonlinsbatista@gmail.com

13.898.993/0001-02 TEXGRAF EDITORA LTDA

R\$ 10,00

Marca: Marca não informada

Fabricante: Fabricante não informado

Descrição: Diários de classe Educação fundamental 2, com 39 pg- papel couchê 170g, 4x0 cor, encadernação brochura personalizada.

Estado:

Cidade:

Endereço:

Telefone:

Email:

AL

Maceió

AV LOURIVAL MELC MOTA, SN

(82) 8137-0909

texgraf.ltada@gmail.com

CNPJ

RAZÃO SOCIAL DO FORNECEDOR

VALOR DA PROPOSTA FINAL

21.183.741/0001-25 AYER FELIPE DE FARIA NETO

 Fls. Nº 123
 Proc. Nº 050
 Rubrica 60

R\$ 14,00

Marca: Marca não informada

Fabricante: Fabricante não informado

Descrição: Diários de classe Educação fundamental 2, com 39 pg- papel couchê 170g, 4x0 cor, encadernação brochura personalizada.

Estado:

Cidade:

Endereço:

Telefone:

Email:

MG

Uberlândia

AVENIDA AFONSO PENA, 3268

(34) 3235-4168

habilidadecontabil@yahoo.com.br

35.740.794/0001-04 GRAFICA NOGUEIRA SERVICOS GRAFICOS EIRELI

R\$ 15,00

Marca: Marca não informada

Fabricante: Fabricante não informado

Descrição: Diários de classe Educação fundamental 2, com 39 pg- papel couchê 170g, 4x0 cor, encadernação brochura personalizada.

Estado:

Cidade:

Endereço:

Telefone:

Email:

AL

Porto Calvo

RODOVIA AL 101 NORTE, KM 86, 09

(82) 3292-1125

graficanogueira.al@gmail.com

26.346.150/0001-45 S S MIDIA GRAFICA E COMUNICACAO VISUAL LTDA

R\$ 24,00

Marca: Marca não informada

Fabricante: Fabricante não informado

Descrição: Diários de classe Educação fundamental 2, com 39 pg- papel couchê 170g, 4x0 cor, encadernação brochura personalizada. *

Estado:

Cidade:

Endereço:

Telefone:

Email:

AL

Arapiraca

R EXPEDICIONARIOS BRASILEIROS, 36

(82) 9955-8585

ssmidiaal@gmail.com

23.220.094/0001-00 REDE EDITORA E SERVICOS GRAFICOS EIRELI

R\$ 42,00

Marca: Marca não informada

Fabricante: Fabricante não informado

Descrição: Diários de classe Educação fundamental 2, com 39 pg- papel couchê 170g, 4x0 cor, encadernação brochura personalizada.

Estado:

Cidade:

Endereço:

Telefone:

Email:

AL

Maceio

R XAVIER DE BRITO, 944

(82) 9913-2727 / (82) 3221-8591

redegrafica@hotmail.com

19.751.273/0001-04 CSS EDITORA GRAFICA - EIRELI

R\$ 50,00

Marca: Marca não informada

Fabricante: Fabricante não informado

Descrição: CONFORME EDITAL

Estado:

Cidade:

Endereço:

Telefone:

DF

Brasília

ST SIG CONJUNTO E LOTE, 10

(61) 3036-1793

29.253.577/0001-97 ROGER ANDRE BRAUN

R\$ 200,00

Marca: Marca não informada

Fabricante: Fabricante não informado

Descrição: Diários de classe Educação fundamental 2, com 39 pg- papel couchê 170g, 4x0 cor, encadernação brochura personalizada.

Estado:

Cidade:

Endereço:

Nome de Contato:

Telefone:

Email:

SC

Chapaco

R ANTONIO MORANDINI E PAP, 128

ROGER

(49) 9919-7616

rmb.lcitacao@hotmail.com

Relatório gerado no dia 25/05/2022 10:14:34 (IP: 45.169.8.139)

Quantidade

Descrição

Observação

10.000 Unidades

 DIÁRIO DE CLASSE/ENS. FUND. 5º A 9º C/24 PAG-CAPA 180G C/ MIOLO EM PAPEL 75G FV FORM. 03 PERSONALIZADO FT*
 04

Preço (Compras Governamentais) 1: Mediana das Propostas Finais

R\$ 24,00

Inc. I Art. 5º da LN 65 de 07 de Julho de 2021

Órgão: PREFEITURA MUNICIPAL DE BARRA DE SÃO MIGUEL/AL

Data: 30/11/2021 10:00

Objeto: Registro de preços para eventual e futura contratação de empresa especializada na aquisição de MATERIAL GRAFICO, necessários à execução das atividades desenvolvidas pelos órgãos que compõem a Prefeitura Municipal de Barra de São Miguel/AL.

Modalidade: Pregão Eletrônico

SRP: SIM

Identificação: NºPregão242021 / UASG 982711

Lote/Item: /56

Ata: Link Ata



Relatório gerado no dia 25/05/2022 10:14:34 (IP: 45.169.8.139)

Código Validação: a15%2fagJDDMtm%2fBD3O0eDghVambNKgfmU8Pllh3eq3dBuDMbJf%2f3xmOxgiYAT7jyLUc1knsMYuE%3d

http://www.bancodeprecos.com.br/CertificadoAutenticidade?

token=ap5%252fagJDDMtm%252fBD3O0eDghVambNKgfmU8Pllh3eq3dBuDMbJf%252f3xmOxgiYAT7jyLUc1knsMYuE%253d

111 / 187

Descrição: Manutenção - equipamentos gráficos - Diários de classe Educação de jovens e adultos, primeiro segmento com 35 pg, segundo segmento com 22 pg- papel couchê 170g, 4x0 cor, encadernação brochura personalizada.

Adjudicação: 27/12/2021 13:43

Fonte: www.comprasgovernamentais.gov.br

CatSer: 5479 - MANUTENCAO - EQUIPAMENTOS GRAFICOS

Quantidade: 150

Unidade: UNIDADE

UF: AL

Fls. Nº 124
Proc. Nº 076
Rubrica 60

CNPJ RAZÃO SOCIAL DO FORNECEDOR VALOR DA PROPOSTA FINAL

25.901.368/0001-22 D. L. BATISTA R\$ 18,50
* VENCEDOR *

Marca: Marca não informada

Fabricante: Fabricante não informado

Descrição: Diários de classe Educação fundamental 1, com 69 pg papel couchê 170g, 4x0 cor, encadernação brochura personalizada

Estado: Cidade: Endereço: Telefone: Email:
AL Palmeira dos Índios AVENIDA VIEIRA DE BRITO, 465 (82) 9671-3269 davidsonlinsbatista@gmail.com

21.183.741/0001-25 AYER FELIPE DE FARIA NETO R\$ 19,50

Marca: Marca não informada

Fabricante: Fabricante não informado

Descrição: Diários de classe Educação de jovens e adultos, primeiro segmento com 35 pg, segundo segmento com 22 pg- papel couchê 170g, 4x0 cor, encadernação brochura personalizada.

Estado: Cidade: Endereço: Telefone: Email:
MG Uberlândia AVENIDA AFONSO PENA, 3268 (34) 3235-4168 habilitadecontabil@yahoo.com.br

13.898.993/0001-02 TEXGRAF EDITORA LTDA R\$ 20,00

Marca: Marca não informada

Fabricante: Fabricante não informado

Descrição: Diários de classe Educação de jovens e adultos, primeiro segmento com 35 pg, segundo segmento com 22 pg- papel couchê 170g, 4x0 cor, encadernação brochura personalizada.

Estado: Cidade: Endereço: Telefone: Email:
AL Maceió AV LOURIVAL MELO MOTA, SN (82) 9137-0909 texgraf.ltda@gmail.com

26.346.150/0001-45 S S MIDIA GRAFICA E COMUNICACAO VISUAL LTDA R\$ 24,00

Marca: Marca não informada

Fabricante: Fabricante não informado

Descrição: "Diários de classe Educação de jovens e adultos, primeiro segmento com 35 pg, segundo segmento com 22 pg- papel couchê 170g, 4x0 cor, encadernação brochura personalizada."

Estado: Cidade: Endereço: Telefone: Email:
AL Arapiraca R EXPEDICIONARIOS BRASILEIROS, 86 (82) 9955-8585 ssmidiaal@gmail.com

23.220.094/0001-00 REDE EDITORA E SERVICOS GRAFICOS EIRELI R\$ 42,00

Marca: Marca não informada

Fabricante: Fabricante não informado

Descrição: Diários de classe Educação de jovens e adultos, primeiro segmento com 35 pg, segundo segmento com 22 pg- papel couchê 170g, 4x0 cor, encadernação brochura personalizada.

Estado: Cidade: Endereço: Telefone: Email:
AL Maceió R XAVIER DE BRITO, 944 (82) 9913-2727 / (82) 3221-8591 redegrafica@hotmail.com

19.751.273/0001-04 CSS EDITORA GRAFICA - EIRELI R\$ 55,00

Marca: Marca não informada

Fabricante: Fabricante não informado

Descrição: CONFORME EDITAL

Estado: Cidade: Endereço: Telefone:
DF Brasília ST SIG CONJUNTO E LOTE, 10 (61) 3036-1793

29.253.577/0001-97 ROGER ANDRE BRAUN R\$ 230,00

Marca: Marca não informada

Fabricante: Fabricante não informado

Descrição: Diários de classe Educação de jovens e adultos, primeiro segmento com 35 pg, segundo segmento com 22 pg- papel couchê 170g, 4x0 cor, encadernação brochura personalizada.

Estado: Cidade: Endereço: Nome de Contato: Telefone: Email:
SC Chapeco R ANTONIO MORANDINI E PAR, 128 ROGER (49) 99119-7616 rmt.licitacao@hotmail.com

Preço (Compras Governamentais) 2: Mediana das Propostas Finais

R\$ 22,00

Relatório gerado no dia 25/05/2022 10:14:34 (IP: 45.169.8.139)

Código Validação: ap5%2fagJDDMtm%2fBD3O0eDghVambNKgfmU8Pllh3eq3dBuDMbJf%2f3xmOxgiYAT7jyLUc1knsMYuE%3d

http://www.bancodeprecos.com.br/CertificadoAutenticidade?

token=ap5%252fagJDDMtm%252fBD3O0eDghVambNKgfmU8Pllh3eq3dBuDMbJf%252f3xmOxgiYAT7jyLUc1knsMYuE%253d

112 / 187

Órgão: PREFEITURA MUNICIPAL DE BARRA DE SÃO MIGUEL/AL
Objeto: Registro de preços para eventual e futura contratação de empresa especializada na aquisição de MATERIAL GRAFICO, necessários à execução das atividades desenvolvidas pelos órgãos que compõem a Prefeitura Municipal de Barra de São Miguel/AL.
Descrição: Manutenção - equipamentos gráficos - Diários de classe Educação fundamental 1, com 69 pg- papel couchê 170g, 4x0 cor, encadernação brochura personalizada.
CatSer: 5479 - MANUTENCAO - EQUIPAMENTOS GRAFICOS

Data: 30/11/2021 10:00
Modalidade: Pregão Eletrônico
SRP: SIM
Identificação: NºPregão:242021 / UASG.982711
Lote/Item: /54
Ata: Link Ata
Adjudicação: 27/12/2021 13.43
Fonte: www.comprasgovernamentais.gov.br
Quantidade: 100
Unidade: UNIDADE
UF: AL

Fls. Nº 125
 Proc. Nº 056
 Rubrica 10

GNPJ	RAZÃO SOCIAL DO FORNECEDOR	VALOR DA PROPOSTA FINAL		
25.901.388/0001-22 * VENCEDOR *	D. L. BATISTA	R\$ 14,90		
Marca: Marca não informada Fabricante: Fabricante não informado Descrição: Diários de classe Educação fundamental 1, com 69 pg-papel couchê 170g, 4x0 cor, encadernação brochura personalizada				
Estado:	Cidade:	Endereço:	Telefone:	Email:
AL	Palmeira dos Índios	AVENIDA VIEIRA DE BRITO, 465	(82) 9671-8269	davidsonlinsbatista@gmail.com
35.740.794/0001-04	GRAFICA NOGUEIRA SERVICOS GRAFICOS EIRELI	R\$ 15,00		
Marca: Marca não informada Fabricante: Fabricante não informado Descrição: Diários de classe Educação fundamental 1, com 69 pg- papel couchê 170g, 4x0 cor, encadernação brochura personalizada.				
Estado:	Cidade:	Endereço:	Telefone:	Email:
AL	Porto Calvo	RODOVIA AL 191 NORTE, KM 96, 09	(92) 3292-1123	graficanogueira.al@gmail.com
21.183.741/0001-25	AYER FELIPE DE FARIA NETO	R\$ 19,50		
Marca: Marca não informada Fabricante: Fabricante não informado Descrição: Diários de classe Educação fundamental 1, com 69 pg- papel couchê 170g, 4x0 cor, encadernação brochura personalizada.				
Estado:	Cidade:	Endereço:	Telefone:	Email:
MG	Uberlândia	AVENIDA AFONSO PENA, 3268	(34) 3235-4163	habilidadecontabil@yahoo.com.br
13.898.993/0001-02	TEXGRAF EDITORA LTDA	R\$ 20,00		
Marca: Marca não informada Fabricante: Fabricante não informado Descrição: Diários de classe Educação fundamental 1, com 69 pg- papel couchê 170g, 4x0 cor, encadernação brochura personalizada.				
Estado:	Cidade:	Endereço:	Telefone:	Email:
AL	Maceió	AV LOURIVAL MELO MOTA, SN	(82) 9137-0909	texgraf.ltda@gmail.com
26.346.150/0001-45	SS MIDIA GRAFICA E COMUNICACAO VISUAL LTDA	R\$ 24,00		
Marca: Marca não informada Fabricante: Fabricante não informado Descrição: Diários de classe Educação fundamental 1, com 69 pg- papel couchê 170g, 4x0 cor, encadernação brochura personalizada.				
Estado:	Cidade:	Endereço:	Telefone:	Email:
AL	Arapiraca	R EXPEDICIONARIOS BRASILEIROS, 86	(82) 9955-8585	ssmidiaat@gmail.com
23.220.094/0001-00	REDE EDITORA E SERVICOS GRAFICOS EIRELI	R\$ 48,00		
Marca: Marca não informada Fabricante: Fabricante não informado Descrição: Diários de classe Educação fundamental 1, com 69 pg- papel couchê 170g, 4x0 cor, encadernação brochura personalizada.				
Estado:	Cidade:	Endereço:	Telefone:	Email:
AL	Maceió	R XAVIER DE BRITO, 944	(82) 9913-2727; (82) 3221-8591	redegrafica@hotmail.com
19.751.273/0001-04	CSS EDITORA GRAFICA - EIRELI	R\$ 60,00		
Marca: Marca não informada Fabricante: Fabricante não informado Descrição: CONFORME EDITAL				
Estado:	Cidade:	Endereço:	Telefone:	
DF	Brasília	ST SIG CONJUNTO E LOTE, 10	(61) 3036-1793	



CNPJ	RAZÃO SOCIAL DO FORNECEDOR	VALOR DA PROPOSTA FINAL
29.253.577/0001-97	ROGER ANDRE BRAUN	R\$ 200,00
Marca: Marca não informada Fabricante: Fabricante não informado Descrição: Diários de classe Educação fundamental 1, com 69 pg-papel couchê 170g, 4x0 cor, encadernação brochura personalizada.		
Estado: SC	Cidade: Chapeco	Endereço: R ANTONIO MORANDINI E PAR. 123
	Nome de Contato: ROGER	Telefone: (49) 99119-7616
		Email: rmb.licitacao@hotmail.com

Fls. Nº 126
 Proc. Nº 096
 Rubrica

Preço (Compras Governamentais) 3: Mediana das Propostas Finais

R\$ 21,55

Inc. I Art. 5º da IN 65 de 07 de Julho de 2021

Órgão: GOVERNO DO ESTADO DO PARANA PREFEITURA MUNICIPAL DE PRUDENTOPOLIS	Data: 09/09/2021 08:30
Objeto: Registro de Preços para aquisição de materiais de custeio como: produtos de limpeza, materiais de expediente, gêneros alimentícios perecíveis e não perecíveis, materiais de consumo em geral, gêneros alimentícios de panificação, material de armarinho, jogos pedagógicos e educativos, materiais elétricos, materiais de informática e uniforme para a execução do convênio nº 823564/2015, Programa SICONV nº 5500020150002..	Modalidade: Pregão Eletrônico
Descrição: Impresso padronizado - Impresso padronizado, material: papel sulfite 75 gramas, tipo: diário de classe, comprimento: 330 mm, largura: 216 mm, cor: 1,0, características adicionais: encadernação espiral, capa plastica, conforme modelo, quantidade páginas: 24	SRP: SIM
CatMat: 448036 - IMPRESSO PADRONIZADO, MATERIAL PAPEL SULFITE 75 GRAMAS, TIPO DIARIO DE CLASSE, COMPRIMENTO 330 MM, LARGURA 216 MM, COR 1,0, CARAC. ERÍSTICAS ADICIONAIS ENCADERNAÇÃO ESPIRAL/CAPA PLÁSTICA, CONFORME MODELO, QUANTIDADE PÁGINAS 24	Identificação: NºPregão.1072021 / UASG.987791
	Lote/Item: /101
	Ata: Link Ata
	Fonte: www.comprasgovernamentais.gov.br
	Quantidade: 4
	Unidade: Pacote 100,00 UN
	UF: PR

CNPJ	RAZÃO SOCIAL DO FORNECEDOR	VALOR DA PROPOSTA FINAL
07.731.259/0001-51	MULTICENTER & DIGICOLOR ATACADO LTDA	R\$ 18,60
* VENCEDOR *		
Marca: mares Fabricante: mares Modelo: mares Descrição: Espiral encadernação 9mm plástico transparente - diâmetro de 09mm para encadernar aproximadamente 50 folhas (24kg /75gr), com comprimento de 33cm. Pacote com 100 unidades		
Estado: PR	Cidade: Guariranga	Endereço: R DIOGO EMANUEL DE ALMEIDA, 453
		Telefone: (42) 3438-1048

29.199.910/0001-27	LIMALVES COMERCIO DE PAPELARIA EIRELI	R\$ 24,50
Marca: LASSANE Fabricante: LASSANE Modelo: LASSANE Descrição: Impresso padronizado, material: papel sulfite 75 gramas, tipo: diário de classe, comprimento: 330 mm, largura: 216 mm, cor: 1,0, características adicionais: encadernação espiral, capa plastica, conforme modelo, quantidade páginas: 24		
Estado: PR	Cidade: Londrina	Endereço: RUA SENADOR SOUZA NAVES, 189
		Telefone: (43) 3321-5261
		Email: licitacao@limalves@hotmail.com



Quantidade	Descrição	Observação
10.000 Unidades	FICHA DE MATRICULA 75G FT. 08	

Preço (Outros Entes Públicos) 1: Mediana das Propostas Finais

R\$ 0,48

Inc. II Art. 5º da IN 65 de 07 de Julho de 2021



Relatório gerado no dia 25/05/2022 10:14:34 (IP: 45.169.8.139)
 Código Validação: ap5%2fagJDDMtm%2fBD3O0eDghVambNKgfmU8Pllh3eq3dBuDMbJf1%2f3xmOxgiYAT7jyL.Uc1knsMYuE%3d
[http://www.bancodeprecos.com.br/CertificadoAutenticidade?](http://www.bancodeprecos.com.br/CertificadoAutenticidade?token=ap5%252fagJDDMtm%252fBD3O0eDghVambNKgfmU8Pllh3eq3dBuDMbJf1%252f3xmOxgiYAT7jyL.Uc1knsMYuE%253d)
 token=ap5%252fagJDDMtm%252fBD3O0eDghVambNKgfmU8Pllh3eq3dBuDMbJf1%252f3xmOxgiYAT7jyL.Uc1knsMYuE%253d

Órgão: Prefeitura Municipal de Pintópolis
Coordenação Secretaria Administrativa e Planejamento
Objeto: Contratação de Micro empresas-me, empresas de pequeno Porte-EPP ou Equiparadas, para a aquisição de forma parcelada de material de consumo, expediente, papelaria para atender as necessidades das Secretarias Municipais
Descrição: Ficha de matrícula - Ficha de matrícula

Data: 10/02/2022 00:00
Modalidade: Pregão Presencial
SRP: NÃO
Identificação: 152022
Lote/Item: 65/15371
Ata: N/A
Fonte: pmpintopolis-transparencia.gpeciou
d.com.br
Quantidade: 2.100
Unidade: UND - UNID
UF: MG

Fls. Nº 127
Proc. Nº 056
Rubrica

CNPJ	RAZÃO SOCIAL DO FORNECEDOR	VALOR DA PROPOSTA FINAL
28.298.082/0001-11	NOVA PAPELARIA E COMERCIO LTDA	R\$ 0,48

Marca: Marca não informada
Fabricante: Fabricante não informado
Descrição: Ficha de matrícula

Estado:	Cidade:	Endereço:	Telefone:	Email:
MG	Montes Claros	AV DEPUTADO ESTEVES RODRIGUES, 2800	(38) 3212-7722	uandersonpereiramoc@gmail.com

Preço (Outros Entes Públicos) 2: Mediana das Propostas Finais

R\$ 0,58

Inc. II Art. 5º da IN 05 de 07 de Julho de 2021

Órgão: MUNICIPIO DE RIACHÃO DO DANTAS/SE
Objeto: Registro de Preços para futuro fornecimento parcelado de materiais gráficos, para atender as necessidades da Prefeitura Municipal e Fundo Municipal de Assistência Social, conforme Anexo I - Termo de Referência, parte integrante do Edital que integração o sistema de Registro de Preços
Descrição: FICHA DE MATRICULA E INDIVIDUAL DO ALUNO DE CICLO - ENSINO FUNDAMENTAL - FICHA DE MATRICULA E INDIVIDUAL DO ALUNO DE CICLO - ENSINO FUNDAMENTAL

Data: 28/05/2021 08:30
Modalidade: PREGÃO ELETRÔNICO
SRP: SIM
Identificação: 24622
Lote/Item: 23/23
Ata: Link Ata
Fonte: licitanet.com.br
Quantidade: 700
Unidade: UND
UF: SE

CNPJ	RAZÃO SOCIAL DO FORNECEDOR	VALOR DA PROPOSTA FINAL
15.600.190/0001-55	CELSO PEREIRA DE SOUZA	R\$ 0,18

Marca: SERVIÇO
Fabricante: Fabricante não informado
Modelo: SERVIÇO
Descrição: Descrição não informada

Estado:	Cidade:	Endereço:	Telefone:	Email:
SE	Lagarto	AV JOSE JOSUE DA SILVA, 10	(79) 3631-3406	jebcontabilidade@hotmail.com

07.189.641/0001-85	EDSANDRA DE JESUS SANTOS GOES	R\$ 0,23
--------------------	-------------------------------	----------

Marca: SERVIÇO
Fabricante: Fabricante não informado
Modelo: SERVIÇO
Descrição: Descrição não informada

Estado:	Cidade:	Endereço:
BA	Rio Real	AV ADEMAR FONTES, 04

36.157.965/0001-30	FOLHA COMERCIO E SERVIÇO EIRELI	R\$ 0,30
--------------------	---------------------------------	----------

Marca: SERVIÇO
Fabricante: Fabricante não informado
Modelo: SERVIÇO
Descrição: Descrição não informada

Estado:	Cidade:	Endereço:	Telefone:	Email:
SE	Aracaju	RUA TEREZA CRISTINA ALMEIDA SANTANA, 11	(79) 9685-1312	folhacomercio@outlook.com

CNPJ

RAZÃO SOCIAL DO FORNECEDOR

VALOR DA PROPOSTA FINAL

32.887.192/0001-96 GILSON COSTA

R\$ 0,36

Marca: SERVIÇO
 Fabricante: Fabricante não informado
 Modelo: SERVIÇO
 Descrição: Descrição não informada

Estado: Cidade: Endereço:
 SE Boquim AV SIMPLICIANO FERNANDES DA FONSECA, 517

Telefone:
 (79) 9840-3999 / (79) 3645-1692

Email:
 graficaboquirn@msn.com

Fls. Nº 128
 Proc. Nº 056
 Rubrica

33.682.705/0001-95 TGM GRAFICA E EDITORA EIRELI

R\$ 0,49

Marca: SERVIÇO
 Fabricante: Fabricante não informado
 Modelo: SERVIÇO
 Descrição: Descrição não informada

Estado: Cidade: Endereço:
 PE Recife RUA CLARICE LISPECTOR, 95

Telefone:
 (81) 9983-4305

Email:
 thyagopadiao@hotmail.com

16.217.630/0001-52 GRAFICA ESTANCIANA LTDA

R\$ 0,55

Marca: SERVIÇO
 Fabricante: Fabricante não informado
 Modelo: SERVIÇO
 Descrição: Descrição não informada

Estado: Cidade:
 SE Estância

Endereço:
 R CAMERINO, 74

12.236.371/0001-56 L & R COMUNICACAO MARKETING E SERVICOS LTDA

R\$ 0,60

Marca: SERVIÇO
 Fabricante: Fabricante não informado
 Modelo: SERVIÇO
 Descrição: Descrição não informada

Estado: Cidade: Endereço:
 SE Aquidabã EST DO ARRODIADOR, 99

Telefone:
 (79) 9952-1597 / (79) 9952-1597

21.034.615/0001-09 PRINT SIGNS COMUNICACAO VISUAL EIRELI

R\$ 0,75

Marca: SERVIÇO
 Fabricante: Fabricante não informado
 Modelo: SERVIÇO
 Descrição: Descrição não informada

Estado: Cidade: Endereço:
 SE Ilabaianinha TRAVESSA BENJAMIM CONSTANT, 125

Telefone:
 (79) 3544-1235 / (79) 3544-1235 / (79) 3544-1235

Email:
 serteco_lta@hotmail.com

24.484.897/0001-34 WLS SERVICOS E COMERCIO LTDA

R\$ 0,85

Marca: SERVIÇO
 Fabricante: Fabricante não informado
 Modelo: SERVIÇO
 Descrição: Descrição não informada

Estado: Cidade: Endereço:
 SE Tobias Barreto RUA LEANDRO MACIEL, 317

Telefone:
 (79) 9946-1632

Email:
 chumborodrigues@gmail.com

40.697.451/0001-44 JOSE FERREIRA DAS VIRGENS 51743515553

R\$ 0,85

Marca: SERVIÇO
 Fabricante: Fabricante não informado
 Modelo: SERVIÇO
 Descrição: Descrição não informada

Estado: Cidade: Endereço:
 SE Aracaju RUA BAHIA, 1300

Telefone:
 (79) 3013-1410

Email:
 fergraf.grafica@gmail.com

42.092.902/0001-45 MARIA ALINE SANTOS SALES 02561432505

R\$ 0,85

Marca: SERVIÇO
 Fabricante: Fabricante não informado
 Modelo: SERVIÇO
 Descrição: Descrição não informada

Estado: Cidade: Endereço:
 SE Aracaju R SANTA PAULINA DO CORACAO AGONIZANTE DE JESUS (CJM, 202

Telefone:
 (79) 9953-7743

Email:
 aline_salles2012@hotmail.com

34.563.100/0001-48 ZRS COMERCIO E SERVICOS EIRELI

R\$ 0,85

Relatório gerado no dia 25/05/2022 10:14:34 (IP: 45.169.8.139)

Código Validação: ap5%2fagJDDMtm%2fBD3O0eDghVambNKgfmU8Pllh3eq3dBuDMbJf%2f3xmOxgiYAT7jyLUC1knsMYuE%3d

http://www.bancodeprecos.com.br/CertificadoAutenticidade?

token=ap5%252fagJDDMtm%252fBD3O0eDghVambNKgfmU8Pllh3eq3dBuDMbJf%252f3xmOxgiYAT7jyLUC1knsMYuE%253d

CNPJ

RAZÃO SOCIAL DO FORNECEDOR

VALOR DA PROPOSTA FINAL

Marca: SERVIÇO

Fabricante: Fabricante não informado

Modelo: SERVIÇO

Descrição: Descrição não informada

Estado:

Cidade:

Endereço:

Telefone:

Email:

SE

Aracaju

R RIO GRANDE DO SUL, 571

(79) 8864-3225

dominiocontabilidade_aju@hotmail.com

Fls. Nº 129
 Proc. Nº 056
 Rubrica 60

Preço (Outros Entes Públicos) 3: Mediana das Propostas Finais

R\$ 0,44

Inc. II Art. 5º da IN 65 de 07 de Julho de 2021

Órgão: MUNICIPIO DE CAPELA/SE

Data: 28/05/2021 14:00

Objeto: Sistema de Registro de Preços, para futura e eventual contratação de empresa para Prestação de Serviços de Impressos em Geral (diários e cadernos) para atender as necessidades da Secretaria Municipal de Educação deste município, conforme especificações técnicas constantes no Anexo I deste Edital.

Modalidade: PREGÃO ELETRÔNICO

SRP: SIM

Identificação: 23310

Lote/Item: 17/17

Ata: Link Ata

Fonte: licitanet.com.br

Descrição: Ficha de matrícula do Ensino Fundamental - Ficha de matrícula do Ensino Fundamental

Quantidade: 1.000

Unidade: FOLHA

UF: SE

CNPJ

RAZÃO SOCIAL DO FORNECEDOR

VALOR DA PROPOSTA FINAL

36.157.965/0001-30

FOLHA COMERCIO E SERVICO EIRELI

R\$ 0,29

* VENCEDOR *

Marca: SERVIÇOS

Fabricante: Fabricante não informado

Modelo: SERVIÇO

Descrição: Descrição não informada

Estado:

Cidade:

Endereço:

Telefone:

Email:

SE

Aracaju

RUA TEREZA CRISTINA ALMEIDA SANTANA, 11

(79) 9685-1312

folhacomercio@outlook.com

12.236.371/0001-55

L & R COMUNICACAO MARKETING E SERVICOS LTDA

R\$ 0,30

Marca: PROPRIA

Fabricante: Fabricante não informado

Modelo: PROPRIO

Descrição: Descrição não informada

Estado:

Cidade:

Endereço:

Telefone:

SE

Aquidabã

EST DO ARRODIADOR, 99

(79) 9952-1597 (79) 9952-1597

34.563.100/0001-48

ZRS COMERCIO E SERVICOS EIRELI

R\$ 0,39

Marca: PROPRIA

Fabricante: Fabricante não informado

Modelo: PROPRIO

Descrição: Descrição não informada

Estado:

Cidade:

Endereço:

Telefone:

Email:

SE

Aracaju

R RIO GRANDE DO SUL, 571

(79) 8864-3225

dominiocontabilidade_aju@hotmail.com

34.577.301/0001-02

GRAFICA BOQUIM EIRELI

R\$ 0,48

Marca: GRAFICA BOQUIM

Fabricante: Fabricante não informado

Modelo: GRAFICA BOQUIM

Descrição: Descrição não informada

Estado:

Cidade:

Endereço:

Telefone:

Email:

SE

Boquim

AVENIDA SIMPLICIANO FERNANDES DA FONSECA, 571

(79) 9291-2520

graficaboquim@msm.com

36.987.611/0001-12

GERENALDO SANTOS

R\$ 0,65

Marca: LG

Fabricante: Fabricante não informado

Modelo: LG

Descrição: Descrição não informada

Estado:

Cidade:

Endereço:

Telefone:

Email:

SE

Tobias Barreto

AVENIDA GETULIO VARGAS, 396

(79) 8876-4655

lggrafica99@gmail.com

Relatório gerado no dia 25/05/2022 10:14:34 (IP: 45.169.8.139)

Código Validação: ap5%2fagJDDMtm%2fBD3O0eDghVambNKgfmU8Pllh3eq3dBuDMbJf1%2f3xmOxgiYAT7jyLUc1knsMYuE%3d

<http://www.bancodeprecos.com.br/CertificadoAutenticidade?>

token=ap5%252fagJDDMtm%252fBD3O0eDghVambNKgfmU8Pllh3eq3dBuDMbJf1%252f3xmOxgiYAT7jyLUc1knsMYuE%253d

CNPJ

RAZÃO SOCIAL DO FORNECEDOR

VALOR DA PROPOSTA FINAL

20.710.965/0001-85 MAESPLI GRAFICA EIRELI

Marca: PROPRIA
 Fabricante: Fabricante não informado
 Modelo: ÚNICO
 Descrição: Descrição não informada

Fls. Nº 130
 Proc. Nº 056
 Rubrica

R\$ 0,69

Estado: SE Cidade: Aracaju Endereço: RUA LARANJEIRAS, 767 Telefone: (79) 9997-4479 Email: maespli@yahoo.com.br

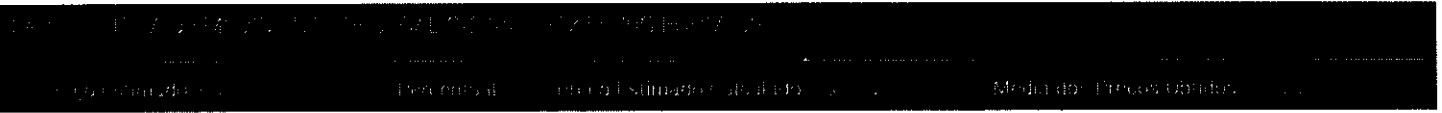

Quantidade	Descrição	Observação
6.000 Unidades	FICHA DE MOVIMENTO PESSOAL C/2 VIAS 21X15 70G FORM. 09	

Preço (Compras Governamentais) 1: Mediana das Propostas Finais

R\$ 0,75

inc. I Art. 5º da IN 65 de 7 de Julho de 2021

Órgão: PREFEITURA MUNICIPAL DE BARRA BONITA

Data: 03/05/2022 08:30

Objeto: Aquisição de impressos gráficos..

Modalidade: Pregão Eletrônico

Descrição: Ficha - Ficha Material: Cartolina Gramatura: 180 G/M2, Aplicação: Controle

SRP: NÃO

Movimentação Material, Comprimento: 210 MM, Cor: Branca, Largura: 148 MM.

Identificação: NºPregão 152022 / UASG 986205

Características Adicionais: Impressão Frente E Verso

Lote/Item: /2

Ata: Link Ata

Fonte: www.comprasgovernamentais.gov.br

Quantidade: 3.000

Unidade: Unidade

UF: SP

CNPJ

RAZÃO SOCIAL DO FORNECEDOR

VALOR DA PROPOSTA FINAL

12.959.463/0001-64 INFO DIRECT COMERCIAL LTDA

R\$ 0,20

* VENCEDOR *

Marca: ID

Fabricante: ID

Modelo: ID

Descrição: Impresso "Ficha de Oftalmologia", em cartolina branca, 180 g/m2, medindo 21,5 x 15 cm, impresso em preto frente e verso.

Estado: MG Cidade: Ipatinga Endereço: R DOS CAETES, 55 Telefone: (31) 3822-2483 Email: contato.infodirect@gmail.com

46.565.602/0001-97 JOCEAN INDUSTRIA GRAFICA LTDA

R\$ 0,27

Marca: Própria

Fabricante: Jocenean

Modelo: Ficha

Descrição: Descrição: Ficha Material: Cartolina, Gramatura: 180 G/M2, Aplicação: Controle Movimentação Material, Comprimento: 210 MM, Cor: Branca, Largura: 148 MM, Características Adicionais: Impressão Frente E Verso

Estado: SP Cidade: São Paulo Endereço: AVENIDA MASCOTE, 285 Nome de Contato: ED CARLOS Telefone: (11) 5564-4899 Email: edcarlos@jocenean.com.br

29.551.995/0001-60 FABIANO COSTA AZEVEDO

R\$ 0,28

Marca: CHAMBRIL

Fabricante: GRAFICA YPE

Modelo: IMPRESSO

Descrição: IMPRESSO "FICHA DE OFTALMOLOGIA", EM CARTOLINA BRANCA, 180 G/M2, MEDINDO 21,5 X 15 CM, IMPRESSO EM PRETO FRENTE E VERSO.

Estado: MG Cidade: Paraguaçu Endereço: AVENIDA ARGEMIRO SOUZA REIS, 150 Telefone: (35) 3267-9000 Email: amauricontabilidade@yahoo.com.br

13.608.696/0001-85 W & A SOLUCOES TECNOLOGICAS EIRELI

R\$ 0,33

Relatório gerado no dia 25/05/2022 10:14:34 (IP: 45.169.8.139)

Código Validação: ap5%2fagJDDMtm%2fBD3O0eDghVambNKgfmU8Pllh3eq3dBuDMbJf%2f3xmOxgiYAT7jyLUc1knsMYuE%3d

http://www.bancodeprecos.com.br/CertificadoAutenticidade?

token=ap5%252fagJDDMtm%252fBD3O0eDghVambNKgfmU8Pllh3eq3dBuDMbJf%252f3xmOxgiYAT7jyLUc1knsMYuE%253d

118 / 187

CNPJ

RAZÃO SOCIAL DO FORNECEDOR

VALOR DA PROPOSTA FINAL

Marca: MARCA PROPRIA
Fabricante: MARCA PROPRIA
Modelo: FICHA

Descrição: Impresso "Ficha de Oftalmologia", em cartolina branca, 180 g/m2, medindo 21,5 x 15 cm, impresso em preto frente e verso

Fls. Nº 131
Proc. Nº 036
Rubrica 60

Estado:	Cidade:	Endereço:	Nome de Contato:	Telefone:	Email:
CE	Aracatá	R CEL POMPEU, 179	WAGNER	(98) 3421-4922	solutecharacat@hotmail.com

09.521.624/0001-29 CURTOLO & CURTOLO SANTA FE DO SUL LTDA R\$ 0,33

Marca: proprio
Fabricante: proprio
Modelo: proprio

Descrição: Ficha Material: Cartolina, Gramatura: 180 G/M2, Aplicação: Controle Movimentação Material, Comprimento: 210 MM, Cor: Branca, Largura: 149 M, Características Adicionais: Impressão Frente E Verso

Estado:	Cidade:	Endereço:	Nome de Contato:	Telefone:	Email:
SP	Santa Fé do Sul	R VINTE E SETE, 739	Rozana	(17) 3631-4165 / (17) 3631-4165	graficaimage@graficaimage.com.br

28.480.889/0001-70 GUILHERME GONCALVES PADOVESI R\$ 0,50

Marca: PRÓPRIA
Fabricante: PRÓPRIA
Modelo: PRÓPRIA

Descrição: Impresso "Ficha de Oftalmologia", em cartolina branca, 180 g/m2, medindo 21,5 x 15 cm, impresso em preto frente e verso.

Estado:	Cidade:	Endereço:	Nome de Contato:	Telefone:	Email:
SP	Monte Aprazível	R EDUARDO GOMES BARCA, 308	Guilherme	(17) 3275-2300	graficaimperialmonteaprazivel@gmail.com

41.185.345/0001-44 BUD CRUZ EIRELI R\$ 0,50

Marca: IDEIA
Fabricante: IDEIA
Modelo: 02

Descrição: Ficha Material: Cartolina, Gramatura: 180 G/M2, Aplicação: Controle Movimentação Material, Comprimento: 210 MM, Cor: Branca, Largura: 149 M, Características Adicionais: Impressão Frente E Verso

Estado:	Cidade:	Endereço:	Telefone:	Email:
DF	Brasília	A ADEO QUADRA 3 CONJUNTO G LOTE, 12	(61) 8236-0539	ideiacomerciodf@gmail.com

21.183.741/0001-25 AYER FELIPE DE FARIA NETO R\$ 0,60

Marca: SUZANO
Fabricante: SUZANO
Modelo: UNICO

Descrição: Ficha Material: Cartolina, Gramatura: 180 G/M2, Aplicação: Controle Movimentação Material, Comprimento: 210 MM, Cor: Branca, Largura: 148 M, Características Adicionais: Impressão Frente E Verso

Estado:	Cidade:	Endereço:	Telefone:	Email:
MG	Uberlândia	AVENIDA AFONSO PENA, 3268	(34) 3235-4163	habilidadecontabil@yahoo.com.br

01.217.727/0001-98 VGS SERVICOS DE ELABORACAO E COMERCIO EIRELI R\$ 0,69

Marca: VGS
Fabricante: VGS
Modelo: VGS

Descrição: Impresso "Ficha de Oftalmologia", em cartolina branca, 180 g/m2, medindo 21,5 x 15 cm, impresso em preto frente e verso.

Estado:	Cidade:	Endereço:	Telefone:	Email:
SP	Ribeirão Preto	R JORDAO FAVERO, 780	(16) 3524-5339	gomil@terra.com.br

28.508.540/0001-08 UA GRAFICA - COMERCIO E PRESTACAO DE SERVICOS GRAFICOS - EIRELI R\$ 0,75

Marca: Propria
Fabricante: nacional
Modelo: proprio

Descrição: Impresso "Ficha de Oftalmologia", em cartolina branca, 180 g/m2, medindo 21,5 x 15 cm, impresso em preto frente e verso.

Estado:	Cidade:	Endereço:	Nome de Contato:	Telefone:	Email:
SP	São Paulo	R SOLD TEODORO FRANCISCO RIBEIRO, 59	FRANCISCO	(11) 2635-1113	fran.uagrafica@terra.com.br

28.097.727/0001-58 DFS IMPRESSAO GRAFICA EIRELI R\$ 0,76

Marca: PROPRIA
Fabricante: PROPRIO
Modelo: PROPRIA

Descrição: Impresso "Ficha de Oftalmologia", em cartolina branca, 180 g/m2, medindo 21,5 x 15 cm, impresso em preto frente e verso.

Estado:	Cidade:	Endereço:	Telefone:	Email:
SP	Batatais	R GABRIEL MARTINS DE OLIVEIRA, 420	(16) 9919-4316	dfsimpresao grafica@gmail.com

08.804.604/0001-00 AVOHAI EVENTOS LTDA R\$ 0,90

Relatório gerado no dia 25/05/2022 10:14:34 (IP: 45.169.8.139)

Código Validação: ap5%2fagJDDMtm%2fBD3O0eDghVambNKgfmU8Pllh3eq3dBuDMbJf%2f3xmOxgiYAT7jyLUc1knsMYuE%3d

http://www.bancodeprecos.com.br/CertificadoAutenticidade?

token=ap5%252fagJDDMtm%252fBD3O0eDghVambNKgfmU8Pllh3eq3dBuDMbJf%252f3xmOxgiYAT7jyLUc1knsMYuE%253d

CNPJ

RAZÃO SOCIAL DO FORNECEDOR

VALOR DA PROPOSTA FINAL

Marca: Própria

Fabricante: Nacional

Modelo: PREFEITURA MUNICIPAL DE BARRA BONITA

Descrição: Ficha Material: Cartolina, Gramatura: 180 G/M2, Aplicação: Controle Movimentação Material, Comprimento: 210 MM, Cor: Branca, Largura: 148 MM, Características Adicionais: Impressão Frente E Verso

Fls. Nº 132
 Proc. Nº 026
 Rubrica

Estado:	Cidade:	Endereço:	Nome de Contato:	Telefone:	Email:
MG	Belo Horizonte	R CASTELO DE SINTRA, 968	JOSE	(31) 3476-6566	avohaeventos@yahoo.com.br

18.486.182/0001-18 NORTE INDUSTRIA GRAFICA LTDA R\$ 1,00

Marca: PRÓPRIA

Fabricante: PRÓPRIA

Modelo: FICHA

Descrição: Impresso "Ficha de Oftalmologia", em cartolina branca, 180 g/m2, medindo 21,5 x 15 cm, impresso em preto frente e verso.

Estado:	Cidade:	Endereço:	Telefone:
SC	Blumenau	R PEROLA DO VALE, 55	(47) 3337-1854

09.168.383/0001-85 F. RICIERI PARTICIPACOES EIRELI R\$ 1,00

Marca: MARCA PROPRIA

Fabricante: MARCA PROPRIA

Modelo: FICHA

Descrição: Impresso "Ficha de Oftalmologia", em cartolina branca, 180 g/m2, medindo 21,5 x 15 cm, impresso em preto frente e verso.

Estado:	Cidade:	Endereço:	Telefone:	Email:
PR	Cambé	R DINAMARCA, 877	(43) 3154-4196	wricieri@yahoo.com.br

00.158.540/0001-05 COP BEM GRAFICA E EDITORA EIRELI R\$ 1,00

Marca: propria

Fabricante: proprio

Modelo: ficha

Descrição: Envelope Material: Kraft, Gramatura: 80 G/M2, Modelo: Saco Padrão, Características Adicionais: Impressão Personalizada, Tamanho (C X L): 240 X 340 MM, Cor: Ouro

Estado:	Cidade:	Endereço:	Telefone:	Email:
SP	São Paulo	R DARZAN, 80	(11) 3932-3487	copbem@copbem.com.br

12.762.864/0001-20 TEIXEIRA & RAMOS LTDA R\$ 32,00

Marca: LUAR

Fabricante: LUAR

Modelo: Ficha

Descrição: Ficha Material: Cartolina, Gramatura: 180 G/M2, Aplicação: Controle Movimentação Material, Comprimento: 210 MM, Cor: Branca, Largura: 148 MM, Características Adicionais: Impressão Frente E Verso

Estado:	Cidade:	Endereço:	Telefone:
MS	Dourados	R MOZART CALHEIROS, 855	(67) 3421-7974

42.545.989/0001-69 GRAFICA PLANET COMERCIO E IMPRESSAO LTDA R\$ 50,00

Marca: chambril

Fabricante: chamb il

Modelo: offset

Descrição: Impresso "Ficha de Oftalmologia", em cartolina branca, 180 g/m2, medindo 21,5 x 15 cm, impresso em preto frente e verso.

Estado:	Cidade:	Endereço:	Telefone:	Email:
RS	Gravata	R AGUA TURQUESA (LOT IBIZA), 195	(51) 9909-0107	rozelaine@planetgraf.com.br

23.286.142/0001-62 G.M DE BARROS EIRELI R\$ 100,00

Marca: GM

Fabricante: GM

Modelo: GM

Descrição: Impresso "Ficha de Oftalmologia", em cartolina branca, 180 g/m2, medindo 21,5 x 15 cm, impresso em preto frente e verso

Estado:	Cidade:	Endereço:	Telefone:	Email:
DF	Brasília	Q QNM 8 CONJUNTO P. S/N	(61) 3263-6540	comercial@graficadd.com.br

11.184.290/0001-97 SEIKE & MONTEIRO LTDA R\$ 1.000,00

Marca: propria

Fabricante: própria

Modelo: própria

Descrição: Descrição: Ficha Material: Cartolina, Gramatura: 180 G/M2, Aplicação: Controle Movimentação Material, Comprimento: 210 MM, Cor: Branca, Largura: 148 MM, Características Adicionais: Impressão Frente E Verso

Estado:	Cidade:	Endereço:	Nome de Contato:	Telefone:	Email:
SP	Assis	R JOSE DE ALENCAR, 623	Ana Lucia Fuije Seike Monteiro	(18) 3324-3614	graftrunfal@uol.com.br

Preço (Compras Governamentais) 2: Mediana das Propostas Finais

inc. I Art. 5º da IN 65 de 07 de Julho de 2021

Fls. Nº 133
 Proc. Nº 056
 Rubrica 40

R\$ 0,80

Órgão: PREFEITURA MUNICIPAL DE MARILUZ/PR
 Objeto: Contratação de empresa para o fornecimento parcelado de materiais gráficos destinados a utilização das Secretarias do Município de Mariluz, conforme especificações contidas no termo de referência, e nos elementos instrutores do edital.
 Descrição: Gráfico - impressos , plastificação , acabamento - Ficha de Inscrição e Movimento da taxa de Conservação de Estrada - Fichas/ Tamanho 22x24 cm / 1x1 Cor / Cartolina/ amarelo ouro
 CatSer: 18422 - GRAFICO - IMPRESSOS / PLASTIFICACAO / ACABAMENTO

Data: 31/08/2021 09:10
 Modalidade: Pregão Eletrônico
 SRP: NÃO
 Identificação: NºPregão742021 / UASG 987689
 Lote/Item: /41
 Ata: Link Ata
 Adjudicação: 08/09/2021 15:50
 Homologação: 08/09/2021 15:51
 Fonte: www.comprasgovernamentais.gov.br
 Quantidade: 200
 Unidade: Unidade
 UF: PR

CNPJ RAZÃO SOCIAL DO FORNECEDOR VALOR DA PROPOSTA FINAL

19.008.104/0001-70 DANIEL ROGERIO DA ROCHA R\$ 0,80
 * VENCEDOR *

Marca: Marca não informada
 Fabricante: Fabricante não informado
 Descrição: Ficha de Inscrição Movimento da taxa Conservação de Estrada e de Fichas/ Tamanho 22x24 cm / 1x1 Cor / Cartolina/ amarelo ouro

Estado:	Cidade:	Endereço:	Nome de Contato:	Telefone:	Email:
PR	Matinhos	AV CURITIBA, 3333	CRISTIANE	(41) 3453-6770	dfitoral@gmail.com

14.292.313/0001-75 POLIMPRESSOS SERVICOS GRAFICOS LTDA R\$ 0,80

Marca: Marca não informada
 Fabricante: Fabricante não informado
 Descrição: Ficha de Inscrição e Movimento da taxa de Conservação de Estrada - Fichas/ Tamanho 22x24 cm / 1x1 Cor / Cartolina/ amarelo ouro

Estado:	Cidade:	Endereço:	Nome de Contato:	Telefone:	Email:
SC	Herval d Oeste	R ATELIO PAGONCELLEI, 210	Claudete M.F.Pereza	(49) 3554-2430	graficatar@briurbo.com.br

07.274.456/0001-99 BERALDO ARTES GRAFICA LTDA R\$ 0,80

Marca: Marca não informada
 Fabricante: Fabricante não informado
 Descrição: Ficha de Inscrição e Movimento da taxa de Conservação de Estrada - Fichas/ Tamanho 22x24 cm / 1x1 Cor / Cartolina/ amarelo ouro

Estado:	Cidade:	Endereço:	Telefone:	Email:
PR	Umuarama	AV TIRADENTES, 3293	(44) 3624-6858	sergio-beraldo@hotmail.com

78.435.989/0001-53 RORRATO E SA LTDA R\$ 0,80

Marca: Marca não informada
 Fabricante: Fabricante não informado
 Descrição: Ficha de Inscrição e Movimento da taxa de Conservação de Estrada - Fichas/ Tamanho 22x24 cm / 1x1 Cor / Cartolina/ amarelo ouro Marca: gráfico enter

Estado:	Cidade:	Endereço:	Telefone:	Email:
PR	Campo Mourão	AVENIDA CAPITAO INIDIO BANDEIRA, 2020	(0044) 0523-4027 / (0000) 0000-0000	erino@start.com.br

36.788.205/0001-20 GRAFICA E EDITORA LUAR EIRELI R\$ 1,00

Marca: Marca não informada
 Fabricante: Fabricante não informado
 Descrição: Ficha de Inscrição e Movimento da taxa de Conservação de Estrada - Fichas/ Tamanho 22x24 cm / 1x1 Cor / Cartolina/ amarelo ouro

Estado:	Cidade:	Endereço:	Telefone:	Email:
MS	Dourados	R MOZART CALHEIROS, 855	(67) 3426-1881	graficaluar@gmail.com

Preço (Outros Entes Públicos) I: Mediana das Propostas Finais

inc. II Art. 5º da IN 65 de 07 de Julho de 2021

R\$ 0,39

Órgão: FUNDO MUNICIPAL DE SAÚDE DE TERRA SANTA

Data: 03/05/2021 00:00
 Modalidade: MAT / SERV - TOMADA

Objeto: AQUISIÇÃO DE MATERIAL E IMPRESSOS GRAFICOS PARA ATENDER AS
NECESSIDADES DA PMTS E DEMAIS FUNDOS MUNICIPAIS.
Descrição: FICHA DE MOVIMENTO DIÁRIO - FICHA DE MOVIMENTO DIÁRIO

SRP: NÃO
Identificação: 100011 **Fls. Nº 134**
Lote/Item: 1/80 **Proc. Nº 056**
Ata: N/A **Rubrica 60**
Fonte: terrasanta.brasiltransparente.net/tr
ansparencia/
Quantidade: 1.000
Unidade: UND
UF: PA

CNPJ	RAZÃO SOCIAL DO FORNECEDOR	VALOR DA PROPOSTA FINAL
11.252.100/0001-21	GRAFICA E PAPELARIA ANDRADE LTDA * VENCEDOR * Marca: Marca não informada Fabricante: Fabricante não informado Descrição: Descrição não informada Estado: PA Cidade: Juruti Endereço: AV LAURO SODRE, S/N Telefone: (93) 9544-1237	R\$ 0,39

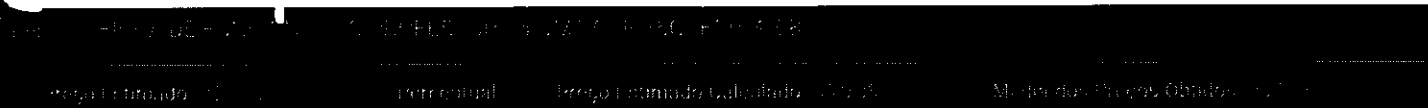

Quantidade	Descrição	Observação
2.000 Unidades	FICHA DE FUNCIONAL DO PROFESSOR A4 UMA COR 75G/ FORM. 08	

Preço (Compras Governamentais) 1: Mediana das Propostas Finais R\$ 0,19
inc. I Art. 5º da IN 65 de 17 de Julho de 2021

Órgão: GOVERNO DO ESTADO DO PARANÁ PREFEITURA MUNICIPAL DE SARANDI	Data: 15/07/2021 09:00
Objeto: A presente licitação tem como objeto o Registro de Preços para MATERIAIS GRÁFICOS, de acordo com a necessidade das Secretarias Municipais de Sarandi/PR, conforme condições, quantidades e exigências estabelecidas no Edital e seus anexos.	Modalidade: Pregão Eletrônico
Descrição: Cartão identificação - Ficha funcional do servidor 21 x 31 cm, 1x1 cor impressa em off set 180 g	SRP: SIM
CatMat: 150788 - CARTÃO IDENTIFICAÇÃO. CARTÃO IDENTIFICAÇÃO	Identificação: N°Pregão 582021 / UASG 988461
	Lote/Item: /48
	Ata: Link Ata
	Adjudicação: 03/08/2021 13:20
	Homologação: 23/08/2021 14:20
	Fonte: www.comprasgovernamentais.gov.br
	Quantidade: 15.500
	Unidade: Unidade
	UF: PR

CNPJ	RAZÃO SOCIAL DO FORNECEDOR	VALOR DA PROPOSTA FINAL
28.419.352/0001-03	GRAFICA E EDITORA MUNDO LTDA * VENCEDOR * Marca: Própria Fabricante: Próprio Modelo: Próprio Descrição: Ficha funcional do servidor 21 x 31 cm, 1x1 cor impressa em off set 180 g Estado: PR Cidade: Maringá Endereço: R JOSE FIRMINO BARBOSA, 122 Telefone: (44) 9145-0288 Email: eduardo@mundografica.com.br	R\$ 0,16

00.444.593/0001-85	PRIMAGRAF INDUSTRIA GRAFICA E EDITORA LTDA Marca: fabricação própria Fabricante: fabricação própria Modelo: não se aplica Descrição: 26183 Ficha funcional do servidor 21 x 31 cm, 1x1 cor impressa em off set 180 g	R\$ 0,17
--------------------	--	----------

CNPJ RAZÃO SOCIAL DO FORNECEDOR VALOR DA PROPOSTA FINAL

Estado: Cidade: Endereço: Telefone: Email:
 PR Curitiba R ALCINO GUANABARA, 2005 (41) 3076-9000 primagraf@primagraf.com.br

18.486.182/0001-18 NORTE INDUSTRIA GRAFICA LTDA R\$ 0,18

Marca: PRÓPRIA
 Fabricante: PRÓPRIA
 Modelo: CARTÃO
 Descrição: Ficha funcional do servidor 21 x 31 cm, 1x1 cor impressa em off set 180 g

Fk. Nº 135
 Proc. Nº 096
 Rubrica 10

Estado: Cidade: Endereço: Telefone:
 SC Blumenau R PEROLA DO VALE, 55 (47) 3337-1854

05.495.541/0001-51 A. P. RODRIGUES & I. C. RODRIGUES LTDA R\$ 0,19

Marca: PRÓPRIA
 Fabricante: PRÓPRIA
 Modelo: CONFORME MODELO
 Descrição: Ficha funcional do servidor 21 x 31 cm, 1x1 cor impressa em off set 180 g

Estado: Cidade: Endereço: Telefone:
 PR Cascavel R URUGUAÍ, 1029 (45) 3038-5053

11.261.071/0001-64 FINALIZA EDITORA E INDUSTRIA GRAFICA LTDA R\$ 0,19

Marca: própria
 Fabricante: próprio
 Modelo: modelo básico/versão 2020/2021
 Descrição: Ficha funcional do servidor 21 x 31 cm, 1x1 cor impressa em off set 180 g VALIDADE DA PROPOSTA 90(NOVENTA) DIAS. TODOS OS CUSTOS E DESPESAS ESTÃO INCLUSOS NOS PREÇOS DO ORÇAMENTO, MARCA PRÓPRIA E DEMAIS CONDIÇÕES E ESPECIFICAÇÕES CONFORME EDITAL

Estado: Cidade: Endereço: Telefone:
 PR Curitiba R ALAGOAS, 1561 (41) 3021-5322

14.292.313/0001-75 POLIMPRESSOS SERVICOS GRAFICOS LTDA R\$ 0,19

Marca: Própria
 Fabricante: Própria
 Modelo: 2021
 Descrição: Ficha funcional do servidor 21 x 31 cm, 1x1 cor impressa em off set 180 g

Estado: Cidade: Endereço: Nome de Contato: Telefone: Email:
 SC Herval Oeste R ATILIO PAGNONCELLI, 210 Claudete M.F. Peroza (49) 3554-2430 graficatar@btrturbo.com.br

21.183.741/0001-25 AYER FELIPE DE FARIA NETO R\$ 0,30

Marca: SUZANO
 Fabricante: SUZANO
 Modelo: PROPRIA
 Descrição: Ficha funcional do servidor 21 x 31 cm, 1x1 cor impressa em off set 180 g

Estado: Cidade: Endereço: Telefone: Email:
 MG Uberlândia AVENIDA AFONSO PENA, 3268 (34) 3235-4163 habilidadecontabil@yahoo.com.br

13.704.494/0001-37 IMPRESSOART EDITORA GRAFICA LTDA R\$ 100,00

Marca: própria
 Fabricante: próprio
 Modelo: fornecido
 Descrição: Ficha funcional do servidor 21 x 31 cm, 1x1 cor impressa em off set 180 g

Estado: Cidade: Endereço: Nome de Contato: Telefone: Email:
 PR Curitiba R GUILHERME LANGNER, 430 Marcos César Felipe (41) 3348-2728 impressoart@onda.com.br

Preço (Compras Governamentais) 2: Mediana das Propostas Finais R\$ 0,70

inc. I Art. 5º da IN 65 de 07 de Julho de 2021

Órgão: PREF A UN. DE CLEVELANDIA

Data: 15/06/2021 09:00

Objeto: Eventuais e futuras aquisições de materiais gráficos para atender as necessidades das Secretarias e Departamentos da Administração, assim como as escolas..

Modalidade: Pregão Eletrônico

SRP: SIM

Descrição: Ficha pautada - Ficha Funcional tamanho 31x46cm, papel sulfite 120g, 1x1x cor.

Identificação: NºPregão:72021 / UASC 987509

Lote/Item: /6

CatMat: 140341 - FICHA PAUTADA

Ata: Link Ata

Adjudicação: 23/06/2021 16:37

Quantidade: 1.000
 Unidade: Unidade
 UF: PR

Fis. Nº 136
 Proc. Nº 056
 Rubrica 670

CNPJ	RAZÃO SOCIAL DO FORNECEDOR	VALOR DA PROPOSTA FINAL
19.008.104/0001-70	DANIEL ROGERIO DA ROCHA	R\$ 0,45
* VENCEDOR *		
Marca: PRÓPRIA Fabricante: PRÓPRIA Modelo: PRÓPRIA Descrição: Ficha Funcional tamanho 31x46cm, papel sulfite 180g, 1x1x cor.		
Estado: PR	Cidade: Matinhos	Endereço: AV. CURITIBA, 3333
Nome de Contato: CRISTIANE		Telefone: (41) 3453-6770
Email: drlitoral@gmail.com		
14.292.313/0001-75	POLIMPRESSOS SERVICOS GRAFICOS LTDA	R\$ 0,54
Marca: Própria Fabricante: Própria Modelo: 2021 Descrição: Ficha Funcional tamanho 31x46cm, papel sulfite 180g, 1x1x cor.		
Estado: SC	Cidade: Herval d'Oeste	Endereço: R. ATILIO PAGNONCELLI, 210
Nome de Contato: Claudete M.F. Percoza		Telefone: (49) 3554-2430
Email: graficatar@biturbo.com.br		
22.654.822/0001-29	VINICIUS RONCAGLIO	R\$ 0,55
Marca: Própria Fabricante: Próprio Modelo: Conforme Edital Descrição: Ficha Funcional tamanho 31x46cm, papel sulfite 180g, 1x1x cor.		
Estado: PR	Cidade: Palmas	Endereço: R. DR. BEVILAQUA, S/N
Nome de Contato: Vinicius		Telefone: (46) 3263-8777
Email: vprint12@gmail.com		
04.137.442/0001-35	GL EDITORA GRAFICA LTDA	R\$ 0,58
Marca: PRÓPRIA Fabricante: PRÓPRIA Modelo: PRÓPRIA Descrição: Ficha Funcional tamanho 31x46cm, papel sulfite 180g, 1x1x cor.		
Estado: SC	Cidade: Chapecó	Endereço: R. SETE DE SETEMBRO - E, 306
Nome de Contato: Geniomar		Telefone: (49) 3323-4494
Email: vendas5@graficaexpresso.com.br		
13.919.051/0001-63	GRAFICA ALTA DEFINICAO LTDA	R\$ 0,59
Marca: PRÓPRIA Fabricante: PRÓPRIO Modelo: PRÓPRIO Descrição: Descrição: Ficha Funcional tamanho 31x46cm, papel sulfite 180g, 1x1x cor.		
Estado: PR	Cidade: São José dos Pinhais	Endereço: R. TERRA RICA, 42
Nome de Contato: Mauricio Talasesco Soares		Telefone: (41) 3019-3507
Email: graficaaltadefinicao@hotmail.com		
07.196.580/0001-83	EDITORA AG LTDA	R\$ 0,69
Marca: EDITORA AG Fabricante: EDITORA AG Modelo: CONFORME EDITAL Descrição: Ficha Funcional tamanho 31x46cm, papel sulfite 180g, 1x1x cor.		
Estado: PR	Cidade: Apucarana	Endereço: AV. ZILDA SEIXAS AMARAL, 4270
Telefone: (43) 3357-0820		Email: contador@tribunadonorte.com
24.277.310/0001-16	DIGITAL TEC - EIRELI	R\$ 0,70
Marca: própria Fabricante: próprio Modelo: próprio Descrição: Ficha Funcional tamanho 31x46cm, papel sulfite 180g, 1x1x cor.		
Estado: MG	Cidade: Uberlândia	Endereço: AV. SEGISMUNDO PEREIRA, 575
Telefone: (34) 9144-0907		Email: gutofarias@yahoo.com.br
09.181.312/0001-13	A VIEIRA SERVICOS	R\$ 0,70

CNPJ

RAZÃO SOCIAL DO FORNECEDOR

VALOR DA PROPOSTA FINAL

Marca: PRÓPRIA

Fabricante: PRÓPRIO

Modelo: Ficha pautada

Descrição: Ficha Funcional tamanho 31x46cm, papel sulfite 180g, 1x1x cor. Valor unitário por extenso: Setenta centavos. Valor total por extenso: Setecentos reais

Fls. Nº 137
 Proc. Nº 056
 Rubrica W

Estado: Cidade: Endereço: Telefone:
 RS Porto Alegre R DOM JOAO VI, 52 (51) 3377-7884/ (51) 3061-5949

Email:
 fiscont-perfil@hotmail.com

02.176.635/0001-70 PLANET GRAF COMERCIO E IMPRESSAO DE PAPEL LTDA R\$ 0,71

Marca: chambril

Fabricante: chambril

Modelo: chambril

Descrição: Ficha Funcional tamanho 31x46cm, papel sulfite 180g, 1x1x cor.

Estado: Cidade: Endereço: Telefone:
 RS Porto Alegre R CONDE DE PORTO ALEGRE, 200 (51) 3264-4489

Email:
 planetgraf@planetgraf.com.br

77.027.241/0001-59 GRAFICA CHOPIM LTDA R\$ 0,71

Marca: GRAFICA CHOPIM

Fabricante: GRAFICA CHOPIM

Modelo: GRAFICA CHOPIM

Descrição: Ficha Funcional tamanho 31x46cm, papel sulfite 180g, 1x1x cor.

Estado: Cidade: Endereço: Telefone:
 PR Chopinzinho R FREI EVERALDO, 3769 (46) 2421-332

04.261.548/0001-46 CALGAN EDITORA GRAFICA LTDA R\$ 0,71

Marca: Propria

Fabricante: Próprio

Modelo: Conforme Solicitado

Descrição: Ficha Funcional tamanho 31x46cm, papel sulfite 180g, 1x1x cor.

Estado: Cidade: Endereço: Nome de Contato: Telefone:
 PR Francisco Beltrão R ANTONINA, 700 ALTEMIR (46) 3524-6296

Email:
 tierzon@berzon.com.br

13.608.696/0001-85 W & A SOLUCOES TECNOLOGICAS EIRELI R\$ 0,71

Marca: MARCA PRÓPRIA

Fabricante: MARCA PRÓPRIA

Modelo: FICHA

Descrição: Ficha Funcional tamanho 31x46cm, papel sulfite 180g, 1x1x cor.

Estado: Cidade: Endereço: Nome de Contato: Telefone:
 CE Aracati R DEL POMPEU, 179 WAGNER (88) 3421-4922

Email:
 solutecharacati@hotmail.com

Preço (Outros Entes Públicos) 1: Mediana das Propostas Finais

R\$ 0,27

Inc. II Art. 5º da IN 65 de 07 de Julho de 2021

Órgão: MUNICIPIO DE CATANDUVA / (1) PREFEITURA MUNICIPAL DE CATANDUVA

Data: 05/11/2021 09:30

Objeto: REGISTRO DE PREÇOS DE ENVELOPES, IMPRESSOS E LIVRO DE ATA, PARA AS
 ESCOLAS DA REDE MUNICIPAL DE EDUCACAO E DEMAIS SECRETARIAS DA
 MUNICIPALIDADE

Modalidade: Pregão

SRP: SIM

Descrição: FICHA FUNCIONAL - FICHA REMISSIVA 100X125MM

Identificação: Nº Licitação: 903243

Lote/Item: 6/1

Ata: Link Ata

Adjudicação: 16/12/2021 13:32

Homologação: 16/12/2021 13:32

Fonte: www.licitacoes-e.com.br

Quantidade: 5.000

UF: SP

CNPJ

RAZÃO SOCIAL DO FORNECEDOR

VALOR DA PROPOSTA FINAL

29.253.577/0001-97 ROGER ANDRE BRAUN R\$ 0,23

* VENCEDOR *

Relatório gerado no dia 25/05/2022 10:14:34 (IP: 45.169.8.139)

Código Validação: ap5%2fagJDDMtm%2fBD3O0eDghVambNKgfmU8Pllh3eq3dBuDMbJf1%2f3xmOxgiYAT7jyLUc1knsMYuE%3d

http://www.bancodeprecos.com.br/CertificadoAutenticidade?

token=ap5%252fagJDDMtm%252fBD3O0eDghVambNKgfmU8Pllh3eq3dBuDMbJf1%252f3xmOxgiYAT7jyLUc1knsMYuE%253d

125 / 187

Marca: Marca não informada
 Fabricante: Fabricante não informado
 Descrição: FICHA REMISSIVA 100X125MMmarca RMB

Fls. Nº 138
 Proc. Nº 076
 Rubrica WJ

Estado: SC Cidade: Chapecó Endereço: R ANTONIO MORANDINI E PAR, 128 Nome de Contato: ROGER Telefone: (49) 99119-7616 Email: rmb.lcitacao@hotmail.com

AYER FELIPE DE FARIA NETO - ME

R\$ 0,23

Marca: Marca não informada
 Fabricante: Fabricante não informado
 Descrição: Material produzido com papel marca Suzanoobedecendo rigorosamente todas as condições do edital

Endereço:

GRAFICA ALTA DEFINICAO LTDA

R\$ 0,27

Marca: Marca não informada
 Fabricante: Fabricante não informado
 Descrição: CONFORME DESCRITO NO ANEXO I DO EDITAL.

Endereço:

ELIZETE APARECIDA SERPA CRIVELLARO CATANDUVA ME

R\$ 0,27

Marca: Marca não informada
 Fabricante: Fabricante não informado
 Descrição: Descrição não informada

Endereço:

COP BEM GRAFICA E EDITORA EIRELI - EPP

R\$ 0,27

Marca: Marca não informada
 Fabricante: Fabricante não informado
 Descrição: Descrição não informada

Endereço:

GRAFICA PLANET COMERCIO E IMPRESSAO LTDA

R\$ 0,27

Marca: Marca não informada
 Fabricante: Fabricante não informado
 Descrição: FICHA REMISSIVA. Ficha Remissiva do Aluno, cor branca, tamanho 100 x 125mm, 120 gramas, impressão frente sendo em uma cor na tinta azul.V ALIDADE DA PROPOSTA: 60 DIAS. MARCA/FABRICANTE: CHAMBRIL. DEMAIS CONDIÇÕES CONFORME EDITAL

Endereço:

FABIANO COSTA AZEVEDO

R\$ 0,27

Marca: Marca não informada
 Fabricante: Fabricante não informado
 Descrição: FICHA REMISSIVA. Ficha Remissiva do Aluno, cor branca, tamanho 100 x 125mm, 120 gramas, impressão frente sendo em uma cor na tinta azul.M Marca: própria

Endereço:

A VIEIRA SERVICOS

R\$ 0,27

Marca: Marca não informada
 Fabricante: Fabricante não informado
 Descrição: FICHA REMISSIVA. Ficha Remissiva do Aluno, cor branca, tamanho 100 x 125 mm, 120 gramas, impressão frente sendo em uma cor na tinta azul. Marca própria.

Endereço:

10.000 Unidades FICHA INDIVIDUAL ALUNO F/V 75G FT. DB

Fls. Nº 139
Proc. Nº 076
Rubrica

Preço (Compras Governamentais) 1: Mediana das Propostas Finais
Inc. I Art. 5º da IN 05 de 07 de Julho de 2021

R\$ 0,45

Orgão: PREFEITURA MUNICIPAL DE LAGOA REAL
Objeto: REGISTRO DE PREÇOS, para eventual prestação de serviços de confecção de materiais gráficos e impressão digital para atender as demandas das diversas Secretarias e Setores do Município.
Descrição: Elaboração de Arte - Gráfica - Ficha de acompanhamento Individual de Aluno 21x30 cm em papel 63gr F/V f9
CatSer: 12904 - ELABORACAO DE ARTE - GRAFICA
Data: 10/02/2022 08:30
Modalidade: Pregão Eletrônico
SRP: SIM
Identificação: NºPregão.22022 / UASG 983289
Lote/Item: 4/84
Ata: Link Ata
Fonte: www.comprasgovernamentais.gov.br
Quantidade: 8.000
Unidade: UNIDADE
UF: BA

CNPJ RAZÃO SOCIAL DO FORNECEDOR VALOR DA PROPOSTA FINAL

23.286.142/0001-62 G.M. DE BARROS EIRELI R\$ 0,22
VENCEDOR

Marca: Marca não informada
Fabricante: Fabricante não informado
Descrição: Ficha de acompanhamento Individual de Aluno 21x30 cm em papel 63gr F/V f9
Estado: DF Cidade: Brasília Endereço: Q. QNM 5 CONJUNTO P, S/N Telefone: (61) 3263-6540 Email: comercial@graficadd.com.br

10.651.526/0001-95 SHEILA THIANI ATAIDE REIS LIMA R\$ 0,39

Marca: Marca não informada
Fabricante: Fabricante não informado
Descrição: Ficha de acompanhamento Individual de Aluno 21x30 cm em papel 63gr F/V f9
Estado: BA Cidade: Santa Maria da Vitória Endereço: RUA NILO PECANHA, 121 Telefone: (77) 3483-1539 Email: pereirasmv200@hotmail.com

22.857.324/0001-83 STOP GRAFICA E COMUNICACAO VISUAL LTDA R\$ 0,60

Marca: Marca não informada
Fabricante: Fabricante não informado
Descrição: Ficha de acompanhamento Individual de Aluno 21x30 cm em papel 63gr F/V f9
Estado: BA Cidade: Ibirapitanga Endereço: PRACA VANDA LEMOS BARCELOS, SN Telefone: (73) 6186-0848 Email: marcosimpulico@hotmail.com

12.959.463/0001-64 INFO DIRECT COMERCIAL LTDA R\$ 0,68

Marca: Marca não informada
Fabricante: Fabricante não informado
Descrição: Ficha de acompanhamento Individual de Aluno 21x30 cm em papel 63gr F/V f9
Estado: MG Cidade: Ipatinga Endereço: R DOS CAETES, 55 Telefone: (31) 3822-2423 Email: contato.infodirect@gmail.com

Preço (Compras Governamentais) 2: Mediana das Propostas Finais
Inc. I Art. 5º da IN 05 de 07 de Julho de 2021

R\$ 0,50

Orgão: PREFEITURA MUNICIPAL DE CAMPINA GRANDE
Objeto: Registro De Preço Para Contratação De Empresa Especializada No Fornecimento De Material Gráfico, Para Atender As Demandas Da Secretaria De Educação Da Prefeitura Municipal De Campina Grande, Estado Da Paraíba.
Descrição: Ficha pautada - FICHA INDIVIDUAL DO ALUNO, 63x29,5 cm, 4x0 cores tinta escaia em off-set 75g
Data: 01/09/2021 08:30
Modalidade: Pregão Eletrônico
SRP: SIM
Identificação: NºPregão:1042021 / UASG:981981
Lote/Item: /22



Fls. Nº 140 Quantidade: 25.000
 Proc. Nº 056 Unidade: Unidade
 Rubrica 62 UF: PB

CNPJ	RAZÃO SOCIAL DO FORNECEDOR	VALOR DA PROPOSTA FINAL
13.898.993/0001-02 *VENCEDOR*	TEXGRAF EDITORA LTDA	R\$ 0,18
Marca: Própria Fabricante: Próprio Modelo: Próprio Descrição: FICHA INDIVIDUAL DO ALUNO, 63x29,5 cm, 4x0 cores tinta escala em off-set 75g		
Estado: AL	Cidade: Maceio	Endereço: AV LOURIVAL MELO MOTA, 5N
Telefone: (82) 8137-0909	Email: texgraf.ltda@gmail.com	
20.467.220/0001-37	MLP GRAFICA E EDITORA EIRELI	R\$ 0,19
Marca: MLP Fabricante: SUZANO Modelo: FICHA Descrição: FICHA INDIVIDUAL DO ALUNO, 63x29,5 cm, 4x0 cores tinta escala em off-set 75g.		
Estado: PB	Cidade: João Pessoa	Endereço: R IRANI ALMEIDA DE MENEZES, 75
Nome de Contato: ELTON	Telefone: (83) 99805-2875	Email: licitacao.graficamp@gmail.com
19.751.273/0001-04	CSS EDITORA GRAFICA - EIRELI	R\$ 0,21
Marca: votorantim Fabricante: votorantim Modelo: supergrafica Descrição: Conforme o edital		
Estado: DF	Cidade: Brasília	Endereço: ST SIG CONJUNTO E LOTE, 10
Telefone: (61) 3036-1793		
42.545.989/0001-69	GRAFICA PLANET COMERCIO E IMPRESSAO LTDA	R\$ 0,21
Marca: chambril Fabricante: chambril Modelo: chambril Descrição: FICHA INDIVIDUAL DO ALUNO, 63x29,5 cm, 4x0 cores tinta escala em off-set 75g.		
Estado: RS	Cidade: Gravataí	Endereço: R AGUA TURQUESA (LOT 1BIZA), 135
Telefone: (51) 9909-0107	Email: rozelaine@planetgraf.com.br	
07.805.549/0001-29	LM.SERVGRAFICA E COPIADORA LTDA	R\$ 0,24
Marca: PRÓPRIA Fabricante: PRÓPRIO Modelo: PRÓPRIO Descrição: FICHA INDIVIDUAL DO ALUNO, 63x29,5 cm, 4x0 cores tinta escala em off-set 75g.		
Estado: RN	Cidade: Natal	Endereço: AV DEODORO DA FONSECA, 755
Telefone: (81) 3221-1065	Email: servgrafica@yahoo.com.br	
11.461.719/0001-46	DECK GRAFICA E EDITORA - EIRELI	R\$ 0,25
Marca: Propria Fabricante: Proprio Modelo: Conforme termo de referencia Descrição: FICHA INDIVIDUAL DO ALUNO, 63x29,5 cm, 4x0 cores tinta escala em off-set 75g.		
Estado: PB	Cidade: João Pessoa	Endereço: AV MINISTRO JOSE AMERICO DE ALMEIDA, 744
Nome de Contato: Maria Natália de Lira Silva	Telefone: (84) 3215-1864	Email: contato@ceckgrafica.com.br
13.616.554/0001-60	GRAFICA ITUANA LTDA	R\$ 0,27
Marca: Serviço Fabricante: Fabricação Propria Modelo: Fornecido pelo Orgão Descrição: FICHA INDIVIDUAL DO ALUNO, 63x29,5 cm, 4x0 cores tinta escala em off-set 75g.		
Estado: DF	Cidade: Brasília	Endereço: Q ONM 08.CJ. P LOTE 16 LOJA. 02
Telefone: (61) 8566-013		

03.094.734/0001-75 HELENA PEREIRA DE SOUSA R\$ 0,50

Marca: havel
Fabricante: havel
Modelo: ficha
Descrição: FICHA INDIVIDUAL DO ALUNO, 63x29,5 cm, 4x0 cores tainta escala em off-set 75g.

Estado: PB Cidade: Campina Grande Endereço: R ALMIPANTE BARROSO, 1884

Fis. Nº 141
Proc. Nº 056
Rubrica 00

11.261.071/0001-64 FINALIZA EDITORA E INDUSTRIA GRAFICA LTDA R\$ 0,50

Marca: PRÓPRIA
Fabricante: PRÓPRIO
Modelo: MODELO BÁSICO VERSÃO 2021
Descrição: FICHA INDIVIDUAL DO ALUNO, 63x29,5 cm, 4x0 cores tainta escala em off-set 75g. VALIDADE DA PROPOSTA 90(NOVENTA) DIAS. TODOS OS CUSTOS E DESPESAS ESTÃO INCLUSOS NOS PREÇOS DO ORÇAMENTO, MARCA PROPRIA E DEMAIS CONDIÇÕES E ESPECIFICAÇÕES CONFORME EDITAL

Estado: PR Cidade: Curitiba Endereço: R ALAGOAS, 1661 Telefone: (41) 3021-5322

12.159.642/0001-17 MIX SERVICOS INDUSTRIA E COMERCIO EIRELI R\$ 0,56

Marca: MIX
Fabricante: MIX
Modelo: FICHA INDIVIDUAL
Descrição: FICHA INDIVIDUAL DO ALUNO, 63x29,5 cm, 4x0 cores tainta escala em off-set 75g.

Estado: GO Cidade: Goiânia Endereço: R JOINVILLE, 14 Nome de Contato: GENTIL Telefone: (62) 3093-6982 Email: mix.vendas@yahoo.com.br

10.359.279/0001-58 ROSIVALDO GOMES DA SILVA GRAFICA E EDITORA R\$ 0,60

Marca: I
Fabricante: I
Modelo: I21
Descrição: FICHA INDIVIDUAL DO ALUNO, 63x29,5 cm, 4x0 cores tainta escala em off-set 75g.

Estado: PE Cidade: São Lourenço da Mata Endereço: AV DOUTOR FRANCISCO CORREIA, 690 Telefone: (81) 3492-9531 / (81) 9244-8604 Email: imprintgrafica@gmail.com

23.341.349/0001-92 SPEEDGRAF GRAFICA E EDITORA EIRELI R\$ 0,70

Marca: PROPRIA
Fabricante: PROPRIA
Modelo: PROPRIA
Descrição: FICHA INDIVIDUAL DO ALUNO, 63x29,5 cm, 4x0 cores tainta escala em off-set 75g.

Estado: MG Cidade: Betim Endereço: RUA AURORA MARIA DA CONCEICAO, 167 Telefone: (31) 3476-6552 Email: medinacont@yahoo.com.br

01.098.180/0001-59 LUCIANO BEZERRA DA SILVA R\$ 0,79

Marca: PROPRIA
Fabricante: PROPRIA
Modelo: PROPRIA
Descrição: Descrição: FICHA INDIVIDUAL DO ALUNO, 63x29,5 cm, 4x0 cores tainta escala em off-set 75g.

Estado: PE Cidade: Cabo de Santo Agostinho Endereço: R JABOATAO DOS GUARARAPES, 322 Telefone: (81) 3521-9607 / (81) 8759-1682 Email: gcaminha@hotmail.com

10.775.856/0001-92 ELETRO GRAFICA LTDA R\$ 0,87

Marca: SUZANO
Fabricante: SUZANO
Modelo: SUZANO
Descrição: Ficha Individual Do Aluno, 63x29,5 cm, 4x0 cores tinta escala em off-set 75g.

Estado: PE Cidade: Recife Endereço: R BARAO DE SAO BORJA, 266 Nome de Contato: MARIA NICE Telefone: (81) 3423-4655 Email: eletrografica@terra.com.br

22.763.480/0001-85 GRAFICA E EDITORA JOTTA LTDA R\$ 0,90

Marca: JOTTA
Fabricante: JOTTA
Modelo: JOTTA
Descrição: FICHA INDIVIDUAL DO ALUNO, 63X29,5 CM, 4X0 CORES, TAINTA ESCALA EM OFF-SET 75G.

Estado: PB Cidade: Campina Grande Endereço: RUA OTACILIO DE ALBUQUERQUE, 190 Telefone: (83) 9927-2974 Email: jottarepresentacao@gmail.com

Preço (Outros Entes Públicos) 1: Mediana das Propostas Finais

Inc. II Art. 5º da IN 65 de 07 de Julho de 2021

Fls. Nº 142
 Proc. Nº 096
 Rubrica 10

R\$ 0,53

Órgão: Prefeitura Municipal de Potirendaba
 Objeto: Contratação de empresa para prestação de SERVIÇOS GRAFICOS, para atender as necessidades das coordenadorias municipais, pelo período de 12 (doze) meses
 Descrição: FICHA INDIVIDUAL DE ALUNO - FICHA INDIVIDUAL DE ALUNO

Data: 07/02/2022 00:00
 Modalidade: PREGÃO PRESENCIAL
 SRP: SIM
 Identificação: 00000322
 Lote/Item: 1/88
 Ata: Link Ata
 Fonte: 191.243.12.90:8079/transparencia/
 Quantidade: 500
 Unidade: UN
 UF: SP

CNPJ RAZÃO SOCIAL DO FORNECEDOR VALOR DA PROPOSTA FINAL

23.203.914/0001-55 LUIZ ANTONIO TONETE R\$ 0,53
 * VENCEDOR *

Marca: Marca não informada
 Fabricante: Fabricante não informado
 Descrição: Descrição não informada

Estado: SP Cidade: Votuporanga Endereço: RUA SEBASTIAO CECCHINI, 2559 Telefone: (17) 3422-5194 Email: escritoriodinamico@hotmail.com

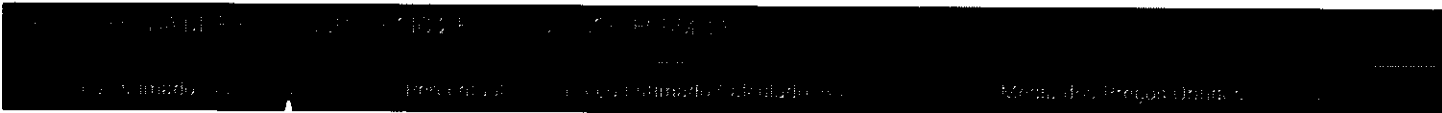

Quantidade	Descrição	Observação
4.000 Unidades	FOLHA DE FREQUÊNCIA OFICIO 2 F 75G UMA COR/FORM. 08	

Preço (Compras Governamentais) 1: Mediana das Propostas Finais

R\$ 0,39

Inc. I Art. 5º da IN 65 de 07 de Julho de 2021

Órgão: PREFEITURA MUNICIPAL DE FRANCISCO BELTRAO
 Objeto: REGISTRO DE PREÇOS para fornecimento de impressos em geral, incluindo material criação, arte, impressão, fotocópias, editoração, etc., para utilização pela Municipalidade.
 Descrição: Confecção clichê impressão gráfica - PARECER BIMESTRAL DO ALUNOFORMATO. 2 FOLHAS A4 (210 X 297MM)PAPEL: SULFITE 75 GRCORES. 1 X 1 ACABAMENTO: 1 VINCOOBS. INCLUSO ARTE FINAL VARIOS MODELOS MEC
 CatSer: 21504 - CONFECCAO CLICHE IMPRESSAO GRAFICA

Data: 06/12/2021 09:00
 Modalidade: Pregão Eletrônico
 SRP: SIM
 Identificação: NºPregão1942021 / UASG 987565
 Lote/Item: /89
 Ata: Link Ata
 Fonte: www.comprasgovernamentais.gov.br
 Quantidade: 25.000
 Unidade: UNIDADE
 UF: PR

CNPJ RAZÃO SOCIAL DO FORNECEDOR VALOR DA PROPOSTA FINAL

04.261.548/0001-46 CALGAN EDITORA GRAFICA LTDA R\$ 0,19
 * VENCEDOR *

Marca: Marca não informada
 Fabricante: Fabricante não informado
 Descrição: PARECER BIMESTRAL DO ALUNO FORMATO: 2 FOLHAS A4 (210 X 297MM) PAPEL: SULFITE 75 GR CORES: 1 X 1 ACABAMENTO: 1 VINCO OBS.: INCLUSO ARTE FINAL VÁRIOS MODELOS SMEC

Estado: PR Cidade: Francisco Beltrão Endereço: R ANTONINA, 700 Nome de Contato: ALTEMIR Telefone: (46) 3524-6296 Email: berzon@berzon.com.br

37.479.525/0001-61 TANIA MARA KOPIAK 84766549953 R\$ 0,20



CNPJ

RAZÃO SOCIAL DO FORNECEDOR

VALOR DA PROPOSTA FINAL

Marca: Marca não informada

Fabricante: Fabricante não informado

Descrição: PARECER BIMESTRAL DO ALUNO FORMATO: 2 FOLHAS A4 (210 X 297MM) PAPEL: SULFITE 75 GR CORES: 1 X 1 ACABAMENTO: 1 VINCO OBS.: INCLUSO ARTE FINAL VÁRIOS MODELOS SMEC

Estado: Cidade: Endereço:
PR Campo Largo R BENEDITO SOARES PINTO, 183Telefone:
(41) 3393-3494Email:
trmservicos20@Fls. Nº 143
Proc. Nº 056
Rubrica 10

13.608.696/0001-85 W & A SOLUCOES TECNOLOGICAS EIRELI

R\$ 0,20

Marca: Marca não informada

Fabricante: Fabricante não informado

Descrição: PARECER BIMESTRAL DO ALUNO FORMATO: 2 FOLHAS A4 (210 X 297MM) PAPEL: SULFITE 75 GR CORES: 1 X 1 ACABAMENTO: 1 VINCO OBS.: INCLUSO ARTE FINAL VÁRIOS MODELOS SMEC

Estado: Cidade: Endereço:
CE Aracati R CEL POMPEU, 179Nome de Contato:
WAGNERTelefone:
(88) 3421-4922Email:
solutecharacati@hotmail.com

27.232.288/0001-86 RB COMUNICACAO VISUAL EIRELI

R\$ 0,26

Marca: Marca não informada

Fabricante: Fabricante não informado

Descrição: PARECER BIMESTRAL DO ALUNO FORMATO: 2 FOLHAS A4 (210 X 297MM) PAPEL: SULFITE 75 GR CORES: 1 X 1 ACABAMENTO: 1 VINCO OBS.: INCLUSO ARTE FINAL VÁRIOS MODELOS SMEC

Estado: Cidade: Endereço:
MG Uberlândia AV SEGISMUNDO PEREIRA, 2133Nome de Contato:
RENATOTelefone:
(34) 3224-0707Email:
licitacao@rbdgital.com.br

14.292.313/0001-75 POLIMPRESSOS SERVICOS GRAFICOS LTDA

R\$ 0,39

Marca: Marca não informada

Fabricante: Fabricante não informado

Descrição: PARECER BIMESTRAL DO ALUNO FORMATO: 2 FOLHAS A4 (210 X 297MM) PAPEL: SULFITE 75 GR CORES: 1 X 1 ACABAMENTO: 1 VINCO OBS.: INCLUSO ARTE FINAL VÁRIOS MODELOS SMEC

Estado: Cidade: Endereço:
SC Herval d'Oeste R ATILIO PAGNONCELLI, 210Nome de Contato:
Claudete M.F. PerozaTelefone:
(49) 3554-2430Email:
graficatar@brturbo.com.br

13.919.051/0001-63 GRAFICA ALTA DEFINICAO LTDA

R\$ 0,40

Marca: Marca não informada

Fabricante: Fabricante não informado

Descrição: Descrição: PARECER BIMESTRAL DO ALUNO FORMATO: 2 FOLHAS A4 (210 X 297MM) PAPEL: SULFITE 75 GR CORES: 1 X 1 ACABAMENTO: 1 VINCO OBS.: INCLUSO ARTE FINAL VÁRIOS MODELOS SMEC

Estado: Cidade: Endereço:
PR São José dos Pinhais R TERRA RICA, 42Nome de Contato:
Mauricio Talasesco SoaresTelefone:
(41) 3019-3507Email:
graficaaltadefinicao@hotmail.com

00.444.593/0001-85 PRIMAGRAF INDUSTRIA GRAFICA E EDITORA LTDA

R\$ 0,46

Marca: Marca não informada

Fabricante: Fabricante não informado

Descrição: PARECER BIMESTRAL DO ALUNO FORMATO: 2 FOLHAS A4 (210 X 297MM) PAPEL: SULFITE 75 GR CORES: 1 X 1 ACABAMENTO: 1 VINCO OBS.: INCLUSO ARTE FINAL VÁRIOS MODELOS SMEC

Estado: Cidade: Endereço:
PR Curitiba R ALCINO GUANABARA, 2005Telefone:
(41) 3076-9000Email:
primagraf@primagraf.com.br

19.008.104/0001-70 DANIEL ROGERIO DA ROCHA

R\$ 0,47

Marca: Marca não informada

Fabricante: Fabricante não informado

Descrição: PARECER BIMESTRAL DO ALUNO FORMATO: 2 FOLHAS A4 (210 X 297MM) PAPEL: SULFITE 75 GR CORES: 1 X 1 ACABAMENTO: 1 VINCO OBS.: INCLUSO ARTE FINAL VÁRIOS MODELOS SMEC

Estado: Cidade: Endereço:
PR Matinhos AV CURITIBA, 3333Nome de Contato:
CRISTIANETelefone:
(41) 3453-6770Email:
drlitoral@gmail.com

41.185.345/0001-44 BUD CRUZ EIRELI

R\$ 0,50

Marca: Marca não informada

Fabricante: Fabricante não informado

Descrição: PARECER BIMESTRAL DO ALUNO FORMATO: 2 FOLHAS A4 (210 X 297MM) PAPEL: SULFITE 75 GR CORES: 1 X 1 ACABAMENTO: 1 VINCO OBS.: INCLUSO ARTE FINAL VÁRIOS MODELOS SMEC

Estado: Cidade: Endereço:
DF Brasília A ADECO QUADRA 3 CONJUNTO 6 LOTE, 12Telefone:
(61) 8236-0539Email:
ideiacomerciodf@gmail.com

Preço (Compras Governamentais) 2: Mediana das Propostas Finais

R\$ 0,29

Relatório gerado no dia 25/05/2022 10:14:34 (IP: 45.169.8.139)

Código Validação: ap5%2fagJDDMtm%2fBD300eDghVambNKgfm8Pllh3eq3dBuDMbJf%2f3xmOxgiYAT7jyLUc1knsMYuE%3d

http://www.bancodeprecos.com.br/CertificadoAutenticidade?

token=ap5%252fagJDDMtm%252fBD300eDghVambNKgfm8Pllh3eq3dBuDMbJf%252f3xmOxgiYAT7jyLUc1knsMYuE%253d

131 / 187

Órgão: PREFEITURA MUNICIPAL DE OBIDOS
 Objeto: Contratação de empresa para o fornecimento de materiais gráficos e impressos diversos, em atendimento às demandas das Secretarias e Fundos Municipais vinculados da Prefeitura de Obidos/PA.
 Descrição: Gráfico - confecção selo, convite, impressos, certificado envelope - FOLHA DE TRABALHO DIÁRIO
 CatSer: 18724 - GRAFICO - CONFECCAO SELO / CONVITE / IMPRESSOS / CERTIFICADOENVELOPE

Data: 21/09/2021 09:40
 Modalidade: Pregão Eletrônico
 SRP: NÃO
 Identificação: NºPregão:172021 / UASG:980501
 Lote/Item: /79
 Ata: Link Ata
 Adjudicação: 04/10/2021 09:19
 Homologação: 08/10/2021 12:08
 Fonte: www.comprasgovernamentais.gov.br
 Quantidade: 500
 Unidade: Unidade
 UF: PA

Fls. Nº 144
 Proc. Nº 056
 Rubrica 10

CNPJ RAZÃO SOCIAL DO FORNECEDOR VALOR DA PROPOSTA FINAL

22.823.245/0001-51 MARIA O. S. E SILVA R\$ 0,17
 * VENCEDOR *

Marca: Marca não informada
 Fabricante: Fabricante não informado
 Descrição: FOLHA DE TRABALHO DIÁRIO

Estado: Cidade: Endereço: Telefone:
 PA Juruti RUA DA SAUDE, 118 (93) 4160-3088 / (93) 3536-1897

33.482.008/0001-90 C A INFORMATICA LTDA R\$ 0,18

Marca: Marca não informada
 Fabricante: Fabricante não informado
 Descrição: Descrição: FOLHA DE TRABALHO DIARIO

Estado: Cidade: Endereço: Telefone: Email:
 PA Parauapebas AV DOS IPES, SN (94) 8106-0224 contato@informaticaipe.com.br

07.213.018/0001-10 DENILSON NUNES FIGUEIRA R\$ 0,40

Marca: Marca não informada
 Fabricante: Fabricante não informado
 Descrição: FOLHA DE TRABALHO DIÁRIO

Estado: Cidade: Endereço: Telefone:
 PA Obidos R JUSTO CHERMONT, SN (93) 3547-1883

13.913.414/0001-53 GRAFICA IMPRESSUS EIRELI R\$ 0,45

Marca: Marca não informada
 Fabricante: Fabricante não informado
 Descrição: FOLHA DE TRABALHO DIARIO

Estado: Cidade: Endereço: Telefone: Email:
 PA Ananindeua R AZ DE CURO, BR 316, 36 (91) 3347-8088 impressusbel.pa@hotmail.com

Preço (Compras Governamentais) 3. Mediana das Propostas Finais R\$ 0,39

inc. I Art. 5º da IN 65 de 07 de Julho de 2021

Órgão: MINISTÉRIO DA DEFESA
 Comando do Exército
 Comando Militar do Nordeste
 10ª Região Militar
 24ª Batalhão de Caçadores
 Objeto: Registro de Preços para eventual contratação de serviços gráficos e de serviços de personalização de produtos para o 24º Batalhão de Infantaria de Selva.
 Descrição: Serviço gráfico - policromia - Confecção de folheto nas medidas 15 x 21; corte inicial, refil final, picote e numeração, folha em couche fosco 90g/m² com 4 x 0 cores.
 CatSer: 17353 - SERVICOS GRAFICOS - POLICROMIA

Data: 30/06/2021 10:00
 Modalidade: Pregão Eletrônico
 SRP: SIM
 Identificação: NºPregão:92021 / UASG:160105
 Lote/Item: /1
 Ata: Link Ata
 Adjudicação: 01/07/2021 14:58
 Homologação: 01/07/2021 17:19
 Fonte: www.comprasgovernamentais.gov.br
 Quantidade: 5.000
 Unidade: Unidade

CNPJ

RAZÃO SOCIAL DO FORNECEDOR

VALOR DA PROPOSTA FINAL

18.296.289/0001-01 D. F. A. BESERRA EIRELI

* VENCEDOR *

Fls. Nº 145
 Proc. Nº 036
 Rubrica 00

R\$ 0,06

Marca: Marca não informada

Fabricante: Fabricante não informado

Descrição: Confeção de folheto nas medidas 15 x 21; corte inicial, refile final, picote e numeração; folha em couche fosco 90g/m² com 4 x 0 cores.

Estado:	Cidade:	Endereço:	Telefone:	Email:
MA	São José de Ribamar	R.D. 09	(98) 8823-2049	rafaelzo@bol.com.br

03.930.566/0001-00 ODIMILSON ALVES PEREIRA

R\$ 0,06

Marca: Marca não informada

Fabricante: Fabricante não informado

Descrição: Confeção de folheto nas medidas 15 x 21; corte inicial, refile final, picote e numeração; folha em couche fosco 90g/m² com 4 x 0 cores.

Estado:	Cidade:	Endereço:	Nome de Contato:	Telefone:	Email:
PI	Teresina	R BARROSO, 90S	Odilson Alves Pereira	(86) 3222-8005	odimilson@uol.com.br

86.863.412/0001-70 NOVA INDUSTRIA, COMERCIO E SERVICOS LTDA

R\$ 0,07

Marca: Marca não informada

Fabricante: Fabricante não informado

Descrição: Confeção de folheto nas medidas 15 x 21; corte inicial, refile final, picote e numeração; folha em couche fosco 90g/m² com 4 x 0 cores.

Estado:	Cidade:	Endereço:	Nome de Contato:	Telefone:	Email:
MA	São Luís	RUA 54, 100	Sergio Luis Monteiro Ferreira	(98) 3235-7449	simoneteirone@gmail.com

02.373.761/0001-14 GRAFICA E EDITORA SANTA CRUZ LTDA

R\$ 0,12

Marca: Marca não informada

Fabricante: Fabricante não informado

Descrição: Confeção de folheto nas medidas 15 x 21; corte inicial, refile final, picote e numeração; folha em couche fosco 90g/m² com 4 x 0 cores.

Estado:	Cidade:	Endereço:	Nome de Contato:	Telefone:	Email:
PA	Belem	ROD TRANSCOQUEIRO, 70	Carlos Quaresma Ferreira Junior	(91) 3014-3285	financeiro.grificasantacruz@gmail.com

21.298.646/0001-77 R B S OLIVEIRA COMERCIO E SERVICOS GRAFICOS LTDA

R\$ 0,15

Marca: Marca não informada

Fabricante: Fabricante não informado

Descrição: Confeção de folheto nas medidas 15 x 21; corte inicial, refile final, picote e numeração; folha em couche fosco 90g/m² com 4 x 0 cores.

Estado:	Cidade:	Endereço:	Telefone:	Email:
MA	São Luís	AV CINCO, 6A	(98) 8835-9507	ronaldo_bso@hotmail.com

08.171.718/0001-52 EDITORA GRAFICA ALIANCA LTDA

R\$ 0,16

Marca: Marca não informada

Fabricante: Fabricante não informado

Descrição: Confeção de folheto nas medidas 15 x 21; corte inicial, refile final, picote e numeração; folha em couche fosco 90g/m² com 4 x 0 cores.

Estado:	Cidade:	Endereço:	Nome de Contato:	Telefone:	Email:
PI	Teresina	R DESEMBARCADOR FREITAS, 1203-A	Conceição de Maria Vieira de Sousa	(86) 3221-8153	graf.alianca@hotmail.com

04.135.560/0001-04 VTPRINT OUTDOOR E GRAFICA EIRELI

R\$ 0,22

Marca: Marca não informada

Fabricante: Fabricante não informado

Descrição: Confeção de folheto nas medidas 15 x 21; corte inicial, refile final, picote e numeração; folha em couche fosco 90g/m² com 4 x 0 cores.

Estado:	Cidade:	Endereço:	Telefone:	Email:
MT	Cuiabá	AV JDOA EUGENIO GONCALVES PINHEIRO, 350	(65) 3617-7650 / (65) 3617-7650	vtpriint@vtpriintoutdoor.com.br

13.136.807/0001-06 S M DA S SOARES GRAFICA

R\$ 0,30

CNPJ

RAZÃO SOCIAL DO FORNECEDOR

Fls. Nº 146
 Proc. Nº 036
 Rubrica 142

VALOR DA PROPOSTA FINAL

Marca: Marca não informada

Fabricante: Fabricante não informado

Descrição: 1-Confeção de folheto nas medidas 15 x 21, corte inicial, refil final, picote e numeração; folha em couche fosco 90g/m² com 4 x 0 cores. Und 5.000 0,30 1.500,00 Prazo de validade da Proposta: 90 (Noventa) Dias Prazo de validade dos preços registrados, que sera de 12 (doze) meses, contados da data do respectivo registro em Ata, assegurado o direito de revisão e atualização na forma legal. A ata poderá ser prorrogada por mais 12 meses, assegurada a prerrogativa prevista no inciso II do art. 57 da Lei 8.666/93 a qualquer órgão ou ente contratante desde que preservadas todas as vantagens para a Administração. Procedência: Nacional Marca: SSG Modelo: de acordo com o modelo do contratante. Prazo de Entrega dos Serviços Gráficos: em até 05 (cinco) dias corridos, a contar do recebimento da ordem de serviço Local de Entrega: 24ª BATALHÃO DE INFANTARIA DE SELVA Modalidade de Pagamento: Prazo máximo de até 30 (trinta) dias, contados a partir do recebimento da Nota Fiscal ou Fatura. DECLARAMOS que os produtos e serviços ofertados a serem prestados têm garantia de um ano, contra qualquer defeito de fruição, uso gozo, disposição, fabricação, manuseio indevido, ou de que possa resultar danos a terceiros, e são novos, bem como a quem deles faça uso sob pena de constatada alguma imperfeição, ter os produtos devolvidos e/ou os serviços rejeitados, com imputação das penalidades da Lei de Licitação e a quem for considerado responsável. DECLARAMOS que estamos cientes e de pleno acordo com todas as condições estabelecidas no Edital e seus anexos, bem como aceitamos todas as obrigações e responsabilidades especificadas no Termo de Referência. DECLARAMOS que no preço cotado estão incluídas todas as despesas, tais como fretes, seguros, taxas, impostos e outros gravames que possam incidir sobre o objeto licitado, bem como que o produto será entregue no local estabelecido sem ônus. Declaro sob as penas da lei, que até a presente data inexistem fatos impeditivos para habilitação no presente processo licitatório. Declaro, sob as penas da lei, para fins desta licitação que a empresa, cumpre com o disposto no inciso XXXIII, do art. 7º da Constituição Federal de 05/10/1988. Art. 7º, inciso XXXIII da Constituição Federal: "...proibição de trabalho noturno, perigoso ou insalubre, aos menores de dezoito anos e de qualquer trabalho a menores de dezesseis anos, salvo na condição de aprendiz, a partir de quatorze anos." Declaro, sob as penas da lei, para fins desta licitação que a empresa, não foi declarada inidonea para licitar ou contratar com a administração pública, nos termos do inciso IV, Art. 97, da Lei Federal n.º 8.666/93 e suas alterações, bem como comunicarei qualquer fato ou evento superveniente a entrega dos documentos de habilitação, que venha alterar a atual situação quanto a capacidade jurídica, técnica, regularidade fiscal econômico - financeira. Declaro sob pena das sanções administrativas cabíveis e sob as penas da lei, que a empresa se enquadra na condição de microempresa nos termos de legislação vigente, não possuindo nenhum dos impedimentos previstos no §4º do artigo 3º da Lei Complementar nº 123/06. Teresina, 21 de junho de 2021

Estado: Cidade: Endereço: Telefone: Email:
 PI Teresina R AMARANTE, 4259 (36) 9999-9959 sonajejalinda@hotmail.com

37.862.437/0001-44 LJ CORTEZ EMPREENDIMENTOS E COMERCIO LTDA R\$ 0,35

Marca: Marca não informada

Fabricante: Fabricante não informado

Descrição: Confeção de folheto nas medidas 15 x 21, corte inicial, refil final, picote e numeração; folha em couche fosco 90g/m² com 4 x 0 cores.

Estado: Cidade: Endereço: Telefone: Email:
 MA Grajuú T0 R RUA DAS ROSAS, 53-A (99) 8267-8716 cortezsolucoeslicita@gmail.com

24.430.817/0001-68 ALLYJONES BERG CARDOZO DA SILVA 60185075363 R\$ 0,35

Marca: Marca não informada

Fabricante: Fabricante não informado

Descrição: Confeção de folheto nas medidas 15 x 21, corte inicial, refil final, picote e numeração; folha em couche fosco 90g/m² com 4 x 0 cores.

Estado: Cidade: Endereço: Telefone: Email:
 MA São Lus RUA 01 (UNIDADE 105), 20 (98) 8147-6614 allyjones.silva@gmail.com

17.615.848/0001-28 TEIXEIRA IMPRESSAO DIGITAL E SOLUCOES GRAFICAS LTDA R\$ 0,42

Marca: Marca não informada

Fabricante: Fabricante não informado

Descrição: Confeção de folheto nas medidas 15 x 21, corte inicial, refil final, picote e numeração; folha em couche fosco 90g/m² com 4 x 0 cores.

Estado: Cidade: Endereço: Telefone: Email:
 DF Brasília ST SIG CONJUNTO B E C LOTES 05, 06, 07 E 08 PARTE, S/N (61) 3336-4040 teixeiradigitaldf@gmail.com

18.633.013/0001-63 VIEIRA & OLIVEIRA GRAFICA LTDA R\$ 0,50

Marca: Marca não informada

Fabricante: Fabricante não informado

Descrição: Confeção de folheto nas medidas 15 x 21, corte inicial, refil final, picote e numeração; folha em couche fosco 90g/m² com 4 x 0 cores.

Estado: Cidade: Endereço: Telefone: Email:
 PI Teresina AV CAMPOS SALES, 1651 (36) 3305-0581 dpconta@hotmail.com

08.589.272/0001-80 R CORREIA NOGUEIRA EIRELI R\$ 0,50

Relatório gerado no dia 25/05/2022 10:14:34 (IP: 45.169.8.139)

Código Validação: ap5%2fagJDDMtm%2fBD3O0eDghVambNKgfmU8Pllh3eq3dBuDMbJfl%2f3xmOxgiYAT7jYUc1knsMYuE%3d

http://www.bancodeprecos.com.br/CertificadoAutenticidade?

token=ap5%252fagJDDMtm%252fBD3O0eDghVambNKgfmU8Pllh3eq3dBuDMbJfl%252f3xmOxgiYAT7jYUc1knsMYuE%253d

CNPJ

RAZÃO SOCIAL DO FORNECEDOR

Fl. Nº 147
 Proc. Nº 056
 Rubrica 10

VALOR DA PROPOSTA FINAL

Marca: Marca não informada
 Fabricante: Fabricante não informado
 Descrição: Confeção de folheto nas medidas 15 x 21; corte inicial, refile final; picote e numeração; folha em couche fosco 90g/m² com 4 x 0 cores.

Estado:	Cidade:	Endereço:	Telefone:	Email:
MA	Pinheiro	R VICENTE FIALHO, 320	(98) 8596-2374	graficabrasil20@hotmail.com

08.804.604/0001-00 AVOHAI EVENTOS LTDA

R\$ 0,60

Marca: Marca não informada
 Fabricante: Fabricante não informado
 Descrição: Confeção de folheto nas medidas 15 x 21; corte inicial, refile final; picote e numeração; folha em couche fosco 90g/m² com 4 x 0 cores.

Estado:	Cidade:	Endereço:	Nome de Contato:	Telefone:	Email:
MG	Belo Horizonte	R CASTELO DE SINTRA, 968	JOSÉ	(31) 3476-6566	avohaieventos@yahoo.com.br

37.805.703/0001-05 MATHEUS CAMPOS DA COSTA 03953043269

R\$ 0,75

Marca: Marca não informada
 Fabricante: Fabricante não informado
 Descrição: Confeção de folheto nas medidas 15 x 21; corte inicial, refile final; picote e numeração; folha em couche fosco 90g/m² com 4 x 0 cores.

Estado:	Cidade:	Endereço:	Telefone:	Email:
PA	Belém	RUA DAS ROSAS, 37	(91) 8483-2533	relacionamentoagiliz@gmail.com

11.783.446/0001-55 GRAFICA SANTA CLARA LTDA

R\$ 0,92

Marca: Marca não informada
 Fabricante: Fabricante não informado
 Descrição: Confeção de folheto nas medidas 15 x 21; corte inicial, refile final; picote e numeração; folha em couche fosco 90g/m² com 4 x 0 cores.

Estado:	Cidade:	Endereço:	Telefone:
MA	São Luís	AV DUALMA MARQUES, 20	(98) 2226-110

11.114.463/0001-09 GRAFICA EDITORA FORMULARIOS CONTINUOS E ETIQUETAS F & F LTDA

R\$ 0,92

Marca: Marca não informada
 Fabricante: Fabricante não informado
 Descrição: Confeção de folheto nas medidas 15 x 21; corte inicial, refile final; picote e numeração; folha em couche fosco 90g/m² com 4 x 0 cores.

Estado:	Cidade:	Endereço:	Telefone:	Email:
DF	Brasília	R RUA 3 CHACARA 29 LOTE, 18	(61) 3397-1042	grafica@fefgrafica.com.br

69.419.745/0001-96 T P RODRIGUES EIRELI

R\$ 0,92

Marca: Marca não informada
 Fabricante: Fabricante não informado
 Descrição: Confeção de folheto nas medidas 15 x 21; corte inicial, refile final; picote e numeração; folha em couche fosco 90g/m² com 4 x 0 cores.

Estado:	Cidade:	Endereço:	Telefone:	Email:
MA	São Luis	R QUARENTA, 27	(98) 3232-4943	mmrrodrigues@ig.com.br

35.784.900/0001-51 NT INDUSTRIA E COMERCIO LTDA

R\$ 0,92

Marca: Marca não informada
 Fabricante: Fabricante não informado
 Descrição: Confeção de folheto nas medidas 15 x 21; corte inicial, refile final; picote e numeração; folha em couche fosco 90g/m² com 4 x 0 cores.

Estado:	Cidade:	Endereço:	Telefone:	Email:
MG	Varginha	R PARANA, 20	(35) 9889-6238	r.azalini@yahoo.com.br

41.185.345/0001-44 BUD CRUZ EIRELI

R\$ 1,00

Marca: Marca não informada
 Fabricante: Fabricante não informado
 Descrição: Confeção de folheto nas medidas 15 x 21; corte inicial, refile final; picote e numeração; folha em couche fosco 90g/m² com 4 x 0 cores.

Estado:	Cidade:	Endereço:	Telefone:	Email:
DF	Brasília	A ADEG QUADRA 3 CONJUNTO 6 LOTE, 12	(61) 8236-0539	ideiacomerciodf@gmail.com

10.000 Unidades	HISTÓRICO MENSAL ESCOLAR FAV 75G FORM. 08	
-----------------	---	--

Fls. Nº 148
 Proc. Nº 036
 Rubrica 10

Preço (Compras Governamentais) 1: Mediana das Propostas Finais R\$ 0,62
 Inc. I Art. 5º da IN 65 de 07 de Julho de 2021

Órgão: PREFEITURA MUNICIPAL SENTO SÉ/BA	Data: 18/11/2021 10:00
Objeto: Contratação de empresa especializada para prestações de serviços com confecções de materiais gráficos, para atender as diversas secretarias, deste município de Sento Sé - Bahia.	Modalidade: Pregão Eletrônico
Descrição: Gráfico - impressos , plastificação , acabamento - HISTÓRICO ESCOLAR - 2 L	SRP: NÃO
CatSer: 18422 - GRAFICO - IMPRESSOS / PLASTIFICACAO / ACABAMENTO	Identificação: NºPregão 172021 / UASG.983903
	Lote/Item: /95
	Ata: Link Ata
	Adjudicação: 26/11/2021 11:36
	Homologação: 29/11/2021 11:59
	Fonte: www.comprasgovernamentais.gov.br
	Quantidade: 10.000
	Unidade: Unidade
	UF: BA

CNPJ	RAZÃO SOCIAL DO FORNECEDOR	VALOR DA PROPOSTA FINAL
06.645.243/0001-63	CADS GRAFICA E PAPELARIA EIRELI	R\$ 0,62
* VENCEDOR *		

Marca: Marca não informada
 Fabricante: Fabricante não informado
 Descrição: HISTÓRICO ESCOLAR - 2 L

Estado:	Cidade:	Endereço:	Telefone:	Email:
BA	Juazeiro	TV MACHADO DE ASSIS, 85	(74) 3212-6376	plenacontabilidade2019@gmail.com

Preço (Compras Governamentais) 2: Mediana das Propostas Finais R\$ 0,48
 Inc. I Art. 5º da IN 65 de 07 de Julho de 2021

Órgão: SENAC - ADMINISTRACAO REGIONAL EM M. GERAIS	Data: 28/05/2021 09:00
Objeto: Contratação de serviços gráficos em tecnologia offset e certificados para atendimento das necessidades do Senac em Minas, para fins de registro de preço, conforme especificações constantes no Edital e seus anexos.	Modalidade: Pregão Eletrônico
Descrição: Gráfico - confecção documentos oficiais - Histórico Escolar - Formato - 21,0 x 29,7 cm / 2 x 0 cor especial (pantones) / papel offset 90g / corte reto. Incluso prova impressa.	SRP: SIM
CatSer: 17388 - GRAFICO - CONFECCAO DOCUMENTOS OFICIAIS	Identificação: NºPregão:172021 / UASG.389511
	Lote/Item: 1/4
	Ata: Link Ata
	Fonte: www.comprasgovernamentais.gov.br
	Quantidade: 2.000
	Unidade: Unidade
	UF: MG

CNPJ	RAZÃO SOCIAL DO FORNECEDOR	VALOR DA PROPOSTA FINAL
08.804.604/0001-00	AVOHA EVENTOS LTDA	R\$ 0,19

Marca: Marca não informada
 Fabricante: Fabricante não informado
 Descrição: Histórico Escolar - Formato - 21,0 x 29,7 cm / 2 x 0 cor especial (pantones) / papel offset 90g / corte reto. Incluso prova impressa.

Estado:	Cidade:	Endereço:	Nome de Contato:	Telefone:	Email:
MG	Belo Horizonte	R CASTELO DE SINTRA, 968	JOSÉ	(31) 3476-6566	avohaeventos@yahoo.com.br

13.616.554/0001-60	GRAFICA ITUANA LTDA	R\$ 0,21
--------------------	---------------------	----------



Marca: Marca não informada

Fabricante: Fabricante não informado

Descrição: Histórico Escolar - Formato - 21,0 x 29,7 cm / 2 x 0 cor especial (pantones) / papel offset 90g / corte reto. Incluso prova impressa.

Fls. Nº 149
 Proc. Nº 056
 Rubrica 10

Estado: Cidade: Endereço:
 DF Brasília Q QNM 08 C.J. P LOTE 15 LOJA, 02

Telefone:
 (61) 8566-013

04.137.442/0001-35 GL EDITORA GRAFICA LTDA
 * VENCEDOR *

R\$ 0,22

Marca: Marca não informada

Fabricante: Fabricante não informado

Descrição: Histórico Escolar - Formato - 21,0 x 29,7 cm / 2 x 0 cor especial (pantones) / papel offset 90g / corte reto. Incluso prova impressa.

Estado: Cidade: Endereço: Nome de Contato: Telefone: Email:
 SC Chapecó R SETE DE SETEMBRO - E, 306 Genomar (49) 3323-4494 vendas5@graficaexpresso.com.br

12.959.463/0001-64 INFO DIRECT COMERCIAL LTDA

R\$ 0,26

Marca: Marca não informada

Fabricante: Fabricante não informado

Descrição: HISTÓRICO ESCOLAR Formato - 21,0 x 29,7 cm / 2 x 0 cor especial (pantones) / papel offset 90g / corte reto Incluso prova impressa.

Estado: Cidade: Endereço: Telefone: Email:
 MG Ipatinga R DOS CAETES, 55 (31) 3322-2433 contato.infodirect@gmail.com

29.953.180/0001-08 J.D.GOMES GRAFICA

R\$ 0,30

Marca: Marca não informada

Fabricante: Fabricante não informado

Descrição: Histórico Escolar - Formato - 21,0 x 29,7 cm / 2 x 0 cor especial (pantones) / papel offset 90g / corte reto Incluso prova impressa.

Estado: Cidade: Endereço: Telefone: Email:
 MG Uberlândia R MONTE ALEGRE, 713 (34) 3235-5295/ (34) 9675-0359 imprintgraficaecopiadora@gmail.com

19.751.273/0001-04 CSS EDITORA GRAFICA - EIRELI

R\$ 0,47

Marca: Marca não informada

Fabricante: Fabricante não informado

Descrição: Conforme o edital

Estado: Cidade: Endereço: Telefone:
 DF Brasília ST SIG CONJUNTO E LOTE 10 (61) 3036-1793

17.615.848/0001-28 TEIXEIRA IMPRESSAO DIGITAL E SOLUCOES GRAFICAS LTDA

R\$ 0,47

Marca: Marca não informada

Fabricante: Fabricante não informado

Descrição: Histórico Escolar - Formato - 21,0 x 29,7 cm / 2 x 0 cor especial (pantones) / papel offset 90g / corte reto. Incluso prova impressa.

Estado: Cidade: Endereço: Telefone: Email:
 DF Brasília ST SIG CONJUNTO B E C LOTES 05, 06, 07 E 08 PARTE, S/N (61) 3336-4040 teixeiradigitaldf@gmail.com

28.688.292/0001-16 FLASHPRINT GRAFICA E EDITORA EIRELI

R\$ 0,48

Marca: Marca não informada

Fabricante: Fabricante não informado

Descrição: HISTÓRICO ESCOLAR: Formato - 21,0 x 29,7 cm/2 x 0 cor especial (pantones)/papel offset 90g / corte reto Incluso prova impressa.

Estado: Cidade: Endereço: Telefone: Email:
 GO Aparecida de Goiânia R MIRACEMA, S/N (62) 3220-9506 flashprintgrafica@gmail.com

29.253.677/0001-97 ROGER ANDRE BRAUN

R\$ 0,81

Marca: Marca não informada

Fabricante: Fabricante não informado

Descrição: Histórico Escolar - Formato - 21,0 x 29,7 cm / 2 x 0 cor especial (pantones) / papel offset 90g / corte reto. Incluso prova impressa.

Estado: Cidade: Endereço: Nome de Contato: Telefone: Email:
 SC Chapecó R ANTONIO MORANDINI E PAR, 128 ROGER (49) 99119-7616 rmb.licitacao@hotmail.com

30.597.675/0001-20 GDD EDITORA GRAFICA LTDA

R\$ 0,98

Marca: Marca não informada

Fabricante: Fabricante não informado

Descrição: Descrição: Histórico Escolar - Formato - 21,0 x 29,7 cm / 2 x 0 cor especial (pantones) / papel offset 90g / corte reto. Incluso prova impressa.

Estado: Cidade: Endereço: Telefone: Email:
 MG Contagem AV DCIS, 64 (31) 3198-1100 financeired-datica@yahoo.com.br

CNPJ

RAZÃO SOCIAL DO FORNECEDOR

VALOR DA PROPOSTA FINAL

14.702.169/0001-06 BAZAR E PAPELARIA MN LTDA R\$ 1,09

Marca: Marca não informada

Fabricante: Fabricante não informado

Descrição: Histórico Escolar Formato - 21,0 x 29,7 cm / 2 x 0 cor especial (pantones) / papel offset 90g / corte reto Incluso prova impressa.

Estado:

Cidade:

Endereço:

Telefone:

RJ

Rio de Janeiro

R. URANOS, 1477

(21) 2201-4070

16.561.461/0001-73 TAVARES & TAVARES EMPREENDIMENTOS COMERCIAIS LTDA R\$ 1,09

Marca: Marca não informada

Fabricante: Fabricante não informado

Descrição: Histórico Escolar - Formato - 21,0 x 29,7 cm / 2 x 0 cor especial (pantones) / papel offset 90g / corte reto. Incluso prova impressa.

Estado:

Cidade:

Endereço:

Telefone:

Email:

MG

Uberlândia

R DOS TROPICOS, 1059

(34) 3216-8970

zanata@tavaresetavares.com.br

03.002.666/0001-40 GRAFICA & EDITORA TRIUNFAL LTDA R\$ 1,09

Marca: Marca não informada

Fabricante: Fabricante não informado

Descrição: Descrição: Histórico Escolar - Formato - 21,0 x 29,7 cm / 2 x 0 cor especial (pantones) / papel offset 90g / corte reto. Incluso prova impressa.

Estado:

Cidade:

Endereço:

Telefone:

Email:

SP

Assis

R FAGUNDES VARELA, 967

(18) 3322-5775

vendas@graficatriunfal.com.br

32.186.812/0001-60 D.G.L SERVICOS E NEGOCIOS COMERCIAIS EIRELI R\$ 1,09

Marca: Marca não informada

Fabricante: Fabricante não informado

Descrição: Formato - 21,0 x 29,7 cm / 2 x 0 cor especial (pantones) / papel offset 90g / corte reto Incluso prova impressa.

Estado:

Cidade:

Endereço:

Telefone:

RJ

Rio de Janeiro

AV ALMIRANTE FRONTIN, 00381

(21) 4107-3211 / (21) 6919-5987

Preço (Outros Entes Públicos) 1: Mediana das Propostas Finais

R\$ 0,50

Inc. II Art. 5º da IN 05 de 07 de Julho de 2021

Órgão: FUNDO MUNICIPAL DE EDUCAÇÃO

Prefeitura Municipal de VarreSai/RJ -

Data: 25/03/2022 00:00

Modalidade: Dispensa por Limite

Objeto: CONTRATAÇÃO DE SERVIÇOS (SERVIÇOS GRÁFICOS)

SRP: NÃO

Descrição: CONFECÇÃO DE HISTÓRICO ESCOLAR - CONFECÇÃO DE HISTÓRICO ESCOLAR

Identificação: 100542022

Lote/Item: 1/5

Ata: N/A

Fonte: transparencia.varresai.rj.gov.br:809

0/pronimtb/index.asp?acao=1&item

=2

Quantidade: 1.000

Unidade: SEV

UF: RJ

CNPJ

RAZÃO SOCIAL DO FORNECEDOR

VALOR DA PROPOSTA FINAL

38.006.969/0001-42 LAURA HELENA MAGALHAES ZANELLI 19175681773 R\$ 0,42

* VENCEDOR *

Marca: Marca não informada

Fabricante: Fabricante não informado

Descrição: Descrição não informada

Estado:

Cidade:

Endereço:

Telefone:

Email:

RJ

Itaperuna

1A RUA IOLANDA MEIBER PIMENTEL, 135

(22) 9923-3538

laurahelenazanelli@gmail.com

10.334.575/0001-02 SAO JOSE ARTES GRAFICAS EIRELI R\$ 0,50

Marca: Marca não informada

Fabricante: Fabricante não informado

Descrição: Descrição não informada

Relatório gerado no dia 25/05/2022 10:14:34 (IP: 45.169.8.139)

Código Validação: ap5%2fagJDDMtm%2fBD3O0eDghVambNKgfmU8Pllh3eq3dBuDMbJfl%2f3xmOxgiYAT7jyLUc1knsMYuE%3d

http://www.bancodeprecos.com.br/CertificadoAutenticidade?

token=ap5%252fagJDDMtm%252fBD3O0eDghVambNKgfmU8Pllh3eq3dBuDMbJfl%252f3xmOxgiYAT7jyLUc1knsMYuE%253d

138 / 187

CNPJ	RAZÃO SOCIAL DO FORNECEDOR			VALOR DA PROPOSTA FINAL	
Estado: RJ	Cidade: Itaperuna	Endereço: AV EULIDES POUBEL DE LIMA, 425	Telefone: (22) 3824-2015		
22.845.840/0001-98	MOACIR VINICIUS GONCALVES DA CRUZ 10792543			R\$ 0,52	
Marca: Marca não informada Fabricante: Fabricante não informado Descrição: Descrição não informada					
Estado: RJ	Cidade: Itaperuna	Endereço: RUA IOLANDA MEIBER PIMENTEL, 135	Telefone: (22) 9807-1097	Email: graficasajozeitaperuna@gmail.com	

Fls. Nº 151
 Proc. Nº 096
 Rubrica 40

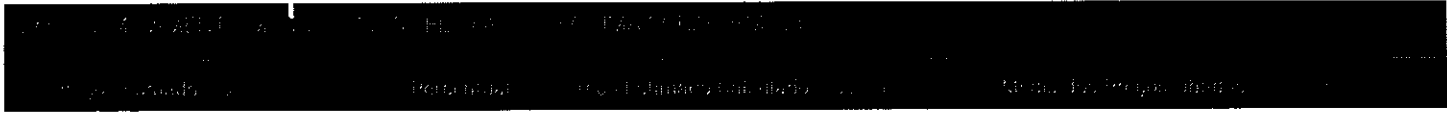

Quantidade	Descrição	Observação
200 Blocos	MOVIMENTO MENSAL I C/100 FLS A4 F/V 75G UMA COR/FORM. 08	

Preço (Compras Governamentais) 1: Mediana das Propostas Finais R\$ 20,16
 inc. 1 Art. 5º da IN 65 de 07 de Julho de 2021

Órgão: PREFEITURA MUNICIPAL DE LAGOA REAL Data: 22/12/2021 14:00
 Objeto: REGISTRO DE PREÇOS, para eventual prestação de serviços de confecção de materiais gráficos e impressão digital para atender as demandas das diversas Secretarias e Setores do Município. Modalidade: Pregão Eletrônico
 SRP: SIM
 Descrição: Elaboração de Arte - Gráfica - Boletim mensal de movimento, bloco com 100 FLS. papel off-set 75 gr m², formato 21x31 em 1x0 cor Identificação: NºPregão:322021 / UASG.983289
 Lote/Item: 5/110
 Ata: Link Ata
 CatSer: 12904 - ELABORACAO DE ARTE - GRAFICA Fonte: www.comprasgovernamentais.gov.br
 Quantidade: 10
 Unidade: UNIDADE
 UF: BA

CNPJ	RAZÃO SOCIAL DO FORNECEDOR			VALOR DA PROPOSTA FINAL	
63.251.094/0001-91	ARTES GRAFICAS E EDITORA DO NORDESTE LTDA			R\$ 10,00	
Marca: Marca não informada Fabricante: Fabricante não informado Descrição: Boletim mensal de movimento, bloco com 100 FLS, papel off-set 75 gr m², formato 21x31 em 1x0 cor					
Estado: BA	Cidade: Salvador	Endereço: R STELLA MARIS, 7	Nome de Contato: Henrique	Telefone: (71) 3377-6520	Email: artesgraficaseditora@hotmail.com
10.651.526/0001-95	SHEILA THIANI ATAIDE REIS LIMA			R\$ 19,65	
* VENCEDOR *					
Marca: Marca não informada Fabricante: Fabricante não informado Descrição: Boletim mensal de movimento, bloco com 100 FLS, papel off-set 75 gr m², formato 21x31 em 1x0 cor					
Estado: BA	Cidade: Santa Maria da Vitória	Endereço: RUA NILO PECANHA, 121	Telefone: (77) 3483-1539	Email: pereirasmv200@hotmail.com	
22.867.324/0001-83	STOP GRAFICA E COMUNICACAO VISUAL LTDA			R\$ 20,67	
Marca: Marca não informada Fabricante: Fabricante não informado Descrição: Boletim mensal de movimento, bloco com 100 FLS, papel offset 75 gr m², formato 21x31 em 1x0 cor					
Estado: BA	Cidade: Ibirapitanga	Endereço: PRACA VANDA LEMOS BARCELOS, SN	Telefone: (73) 8186-0848	Email: marcosmpublico@hotmail.com	
63.201.867/0001-25	GRAFICA E EDITORA MESQUITA LTDA			R\$ 20,67	



CNPJ

RAZÃO SOCIAL DO FORNECEDOR

VALOR DA PROPOSTA FINAL

Marca: Marca não informada

Fabricante: Fabricante não informado

Descrição: Boletim mensal de movimento, bloco com 100 FLS, papel offset 75 gr/m², formato 21x31 em 1x0 cor

Estado:

Cidade:

Endereço:

Telefone:

Email:

BA

Itabuna

AV MANGEL SOUZA CHAVES, 2585

(37) 3617-1831

licitacao@graficamesquita.com.br

Fls. Nº 158
 Proc. Nº 056
 Rubrica 60

Preço (Outros Entes Públicos) 1: Mediana das Propostas Finais

R\$ 22,53

Inc. II Art. 5º da IN 65 de 07 de Julho de 2021

Órgão: MUNICÍPIO DE COSTA MARQUES/RO

Data: 29/12/2021 10:00

Objeto: Registro de Preços para eventual e futura prestação de serviços gráficos, visando atender a demanda da Secretaria Municipal de Saúde do município.

Modalidade: PREGÃO ELETRÔNICO

SRP: SIM

Descrição: Ficha b-dia f-v 100x1 - Ficha b-dia f-v 100x1

Identificação: 34378

Lote/Item: 18/18

Ata: Link Ata

Fonte: licitnet.com.br

Quantidade: 10

Unidade: Bts

UF: RO

CNPJ

RAZÃO SOCIAL DO FORNECEDOR

VALOR DA PROPOSTA FINAL

43.351.307/0001-40

S/N B DE SANTANA INTERMEDIACAO DE SERVICOS E NEG EM GERAL

R\$ 22,53

* VENCEDOR *

Marca: SERVIÇO

Fabricante: Fabricante não informado

Modelo: SERVIÇO

Descrição: Descrição não informada

Estado:

Cidade:

Endereço:

Telefone:

Email:

RO

Costa Marques

AV CHIANCA, 1340

(69) 3661-2257

arguscm@hotmail.com

Preço (Outros Entes Públicos) 2: Mediana das Propostas Finais

R\$ 20,50

Inc. II Art. 5º da IN 65 de 07 de Julho de 2021

Órgão: GOVERNO DE PONTAL DO ARAGUAIA

Data: 02/06/2021 00:00

Objeto: PRESTAÇÃO DE SERVIÇOS GRÁFICOS PARA ATENDER À SECRETARIA MUNICIPAL DE SAÚDE

Modalidade: PREGÃO PRESENCIAL

SRP: SIM

Descrição: BLOCO FICHA B-DIA 100X1 - BLOCO FICHA B-DIA 100X1

Identificação: 00002521

Lote/Item: 1/19

Ata: Link Ata

Fonte: 190.8.160.51.8079/transparencia/

Quantidade: 200

Unidade: SERVI

UF: MT

CNPJ

RAZÃO SOCIAL DO FORNECEDOR

VALOR DA PROPOSTA FINAL

14.931.018/0001-11

GRAFICA MULTICOR LTDA

R\$ 20,50

* VENCEDOR *

Marca: Marca não informada

Fabricante: Fabricante não informado

Descrição: Descrição não informada

Estado:

Cidade:

Endereço:

Nome de Contato:

Telefone:

Email:

MT

Barra do Garças

R BANDEIRANTES, 263

RODRIGO

(66) 3401-4953

multicor@multicorgcv.com.br

Fls. Nº 153
 Proc. Nº 076
 Rubrica 46

Preço (Compras Governamentais) 1: Mediana das Propostas Finais

R\$ 15,00

inc. I Art. 5º da IN 65 de 07 de Julho de 2021

Órgão: PREFEITURA MUNICIPAL DE LAGOA REAL
Objeto: REGISTRO DE PREÇOS, para eventual prestação de serviços de confecção de materiais gráficos e impressão digital para atender as demandas das diversas Secretarias e Setores do Município.
Descrição: Elaboração de Arte - Gráfica - Ficha B - TB 21X30 - 1X1 - - bloco com 100 fls. paple offset 75 grm²
CatSer: 12904 - ELABORACAO DE ARTE - GRAFICA

Data: 10/02/2022 08:30
Modalidade: Pregão Eletrônico
SRP: SIM
Identificação: NºPregão:22022 / UASG 983289
Lote/Item: 5/145
Ata: Link Ata
Fonte: www.comprasgovernamentais.gov.br
Quantidade: 10
Unidade: UNIDADE
UF: BA

CNPJ RAZÃO SOCIAL DO FORNECEDOR VALOR DA PROPOSTA FINAL

22.857.324/0001-83 STOP GRAFICA E COMUNICACAO VISUAL LTDA R\$ 5,00

Marca: Marca não informada
Fabricante: Fabricante não informado
Descrição: Ficha B - TB 21X30 - 1X1 - - bloco com 100 fls. paple offset 75 grm²

Estado: BA **Cidade:** Ibirapitanga **Endereço:** PRACA VANDA LEMOS BARCELOS, SN **Telefone:** (73) 9186-0848 **Email:** marcospublico@hotmail.com

10.651.526/0001-95 SHEILA THIANI ATAIDE REIS LIMA R\$ 9,00

* VENCEDOR *

Marca: Marca não informada
Fabricante: Fabricante não informado
Descrição: Ficha B - TB 21X30 - 1X1 - - bloco com 100 fls. paple offset 75 grm²

Estado: BA **Cidade:** Santa Maria da Vitória **Endereço:** RUA NILO PECANHA, 121 **Telefone:** (77) 3483-1639 **Email:** pereirasmv200@hotmail.com

23.286.142/0001-62 G.M.DE BARROS EIRELI R\$ 21,00

Marca: Marca não informada
Fabricante: Fabricante não informado
Descrição: Ficha B - TB 21X30 - 1X1 - - bloco com 100 fls. paple offset 75 grm²

Estado: DF **Cidade:** Brasília **Endereço:** Q DNM 8 CONJUNTO P, S/N **Telefone:** (61) 3263-6540 **Email:** comercial@graficadd.com.br

12.959.463/0001-64 INFO DIRECT COMERCIAL LTDA R\$ 21,00

Marca: Marca não informada
Fabricante: Fabricante não informado
Descrição: Ficha B - TB 21X30 - 1X1 - - bloco com 100 fls. paple offset 75 grm²

Estado: MG **Cidade:** Ipatinga **Endereço:** R DOS CAETES, 66 **Telefone:** (31) 3822-2483 **Email:** contato.infodirect@gmail.com

Preço (Compras Governamentais) 2: Mediana das Propostas Finais

R\$ 17,50

inc. I Art. 5º da IN 65 de 07 de Julho de 2021

Órgão: PREFEITURA MUNICIPAL DE LAGOA REAL
Objeto: REGISTRO DE PREÇOS, para eventual prestação de serviços de confecção de materiais gráficos e impressão digital para atender as demandas das diversas Secretarias e Setores do Município.

Data: 22/12/2021 14:00
Modalidade: Pregão Eletrônico
SRP: SIM
Identificação: NºPregão:222021 / UASG 983289

Descrição: Elaboração de Arte - Gráfica - Ficha B - TB 21X30 - 1X1 -- bloco com 100 fls. papie offset 75 grm²

CatSer: 12904 - ELABORACAO DE ARTE - GRAFICA

Lote/Item: 5/142

Ata: Link Ata

Fonte: www.comprasgovernamentais.gov.br

Quantidade: 10

Unidade: UNIDADE

UF: BA

Fls. Nº 154
Proc. Nº 056
Rubrica 10

CNPJ	RAZÃO SOCIAL DO FORNECEDOR	VALOR DA PROPOSTA FINAL
10.651.526/0001-95 * VENCEDOR *	SHEILA THIANI ATAIDE REIS LIMA	R\$ 10,00
Marca: Marca não informada Fabricante: Fabricante não informado Descrição: Ficha B - TB 21X30 - 1X1 -- bloco com 100 fls. papie offset 75 grm²		
Estado: BA	Cidade: Santa Maria da Vitória	Endereço: RUA NILO PECANHA, 121
Telefone: (77) 3483-1539	Email: pereirasmy200@hotmail.com	
63.251.094/0001-91	ARTES GRAFICAS E EDITORA DO NORDESTE LTDA	R\$ 14,00
Marca: Marca não informada Fabricante: Fabricante não informado Descrição: Ficha B - TB 21X30 - 1X1 -- bloco com 100 fls. papie offset 75 grm²		
Estado: BA	Cidade: Salvador	Endereço: R STELLA MARIS, 7
Nome de Contato: Henrique	Telefone: (71) 3377-6520	Email: artesgraficaseditora@hotmail.com
22.857.324/0001-83	STOP GRAFICA E COMUNICACAO VISUAL LTDA	R\$ 21,00
Marca: Marca não informada Fabricante: Fabricante não informado Descrição: Ficha B - TB 21X30 - 1X1 -- bloco com 100 fls. papie offset 75 grm²		
Estado: BA	Cidade: Ibirapitanga	Endereço: PRACA VANDA LEMOS BARCELOS, SN
Telefone: (73) 8186-0848	Email: marcosmpublico@hotmail.com	
63.201.867/0001-25	GRAFICA E EDITORA MESQUITA LTDA	R\$ 21,00
Marca: Marca não informada Fabricante: Fabricante não informado Descrição: Ficha B - TB 21X30 - 1X1 -- bloco com 100 fls. papie offset 75 grm²		
Estado: BA	Cidade: Itabuna	Endereço: AV MANOEL SOUZA CHAVES, 2585
Telefone: (37) 3617-1891	Email: licitacao@graficamesquita.com.br	

Preço (Compras Governamentais) 3: Mediana das Propostas Finais

R\$ 20,16

Inc. I Art. 5º da IN 05 de 07 de Julho de 2021

Órgão: PREFEITURA MUNICIPAL DE LAGOA REAL	Data: 22/12/2021 14:00
Objeto: REGISTRO DE PREÇOS, para eventual prestação de serviços de confecção de materiais gráficos e impressão digital para atender as demandas das diversas Secretarias e Setores do Município.	Modalidade: Pregão Eletrônico
Descrição: Elaboração de Arte - Gráfica - Boletim mensal de movimento, bloco com 100 FLS, papel off-set 75 gr m², formato 21x31 em 1x0 cor	SRP: SIM
CatSer: 12904 - ELABORACAO DE ARTE - GRAFICA	Identificação: NºPregão.322021 / UASG-983289
	Lote/Item: 5/110
	Ata: Link Ata
	Fonte: www.comprasgovernamentais.gov.br
	Quantidade: 10
	Unidade: UNIDADE
	UF: BA

CNPJ	RAZÃO SOCIAL DO FORNECEDOR	VALOR DA PROPOSTA FINAL
63.251.094/0001-91	ARTES GRAFICAS E EDITORA DO NORDESTE LTDA	R\$ 10,00
Marca: Marca não informada Fabricante: Fabricante não informado Descrição: Boletim mensal de movimento, bloco com 100 FLS, papel off - set 75 gr m², formato 21x31 em 1x0 cor		
Estado: BA	Cidade: Salvador	Endereço: R STELLA MARIS, 7
Nome de Contato: Henrique	Telefone: (71) 3377-6520	Email: artesgraficaseditora@hotmail.com

CNPJ RAZÃO SOCIAL DO FORNECEDOR VALOR DA PROPOSTA FINAL

10.651.526/0001-95 SHEILA THIANI ATAIDE REIS LIMA
* VENCEDOR *

Fls. Nº 155 R\$ 19,65
Proc. Nº 096
Rubrica 10

Marca: Marca não informada
Fabricante: Fabricante não informado
Descrição: Boletim mensal de movimento, bloco com 100 FLS, papel off-set 75 gr m², formato 21x31 em 1x0 cor

Estado: Cidade: Endereço: Telefone: Email:
BA Santa Maria da Vitória RUA NILO PECANHA, 121 (77) 3483-1539 pereirasmv200@hotmail.com

22.857.324/0001-83 STOP GRAFICA E COMUNICACAO VISUAL LTDA

R\$ 20,67

Marca: Marca não informada
Fabricante: Fabricante não informado
Descrição: Boletim mensal de movimento, bloco com 100 FLS, papel offset 75 gr m², formato 21x31 em 1x0 cor

Estado: Cidade: Endereço: Telefone: Email:
BA Ibirapitanga PRACA VANDA LEMOS BARCELOS, SN (73) 8186-0945 marcosmpublico@hotmail.com

63.201.867/0001-25 GRAFICA E EDITORA MESQUITA LTDA

R\$ 20,67

Marca: Marca não informada
Fabricante: Fabricante não informado
Descrição: Boletim mensal de movimento, bloco com 100 FLS, papel offset 75 gr m², formato 21x31 em 1x0 cor

Estado: Cidade: Endereço: Telefone: Email:
BA Itabuna AV MANGEL SOUZA OLIVEIRA, 2585 (27) 3617-1831 licitacao@graficamesquita.com.br

LOTE 4: LOTE 04 - MATERIAL GRAFICO PARA SECRETARIA DE ASSIS SOCIAL - LOTE 04 - MATERIAL GRAFICO PARA SECRETARIA DE ASSIS SOCIAL

(9 itens)

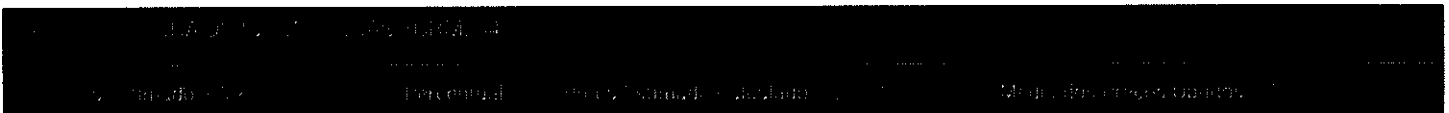

Quantidade	Descrição	Observação
2.000 Unidades	CARTEIRA DO IDOSO P/CRAS FORM. 34	

Preço (Compras Governamentais) 1: Mediana das Propostas Finais

R\$ 2,20

Inc. I Art. 5º da IN 65 de 07 de Julho de 2021

Órgão: GOVERNO DO DISTRITO FEDERAL - GDF
Centrais de Abastecimento do Distrito Federal S.A.

Data: 20/09/2021 10:00

Modalidade: Pregão Eletrônico

Objeto: Contratação de serviços gráficos de produção de materiais em meio impresso e eletrônico, abrangendo editoração eletrônica e programação visual, produção de material pelo sistema digital e/ou off-set e impressão de banners em polícoromia sobre lona vinílica (gloss-film) e impressão em lona vinílica adesiva, assim como mão de obra para instalação sempre que necessário, como banner, placa entre outros, sempre em atendimento as necessidades da CEASA/DF.

SRP: SIM

Identificação: NºPregão.112021 / UASG.926245

Lote/Item: 1/13

Ata: Link Ata

Fonte: www.comprasgovernamentais.gov.br

Descrição: Confeção clichê impressão gráfica - Pasta p/ Eventos Formato aberto: 475 x 430 mm - formato fechado: 230 x 320 mm - Papel Cartão supremo 250 g - impressão 4x0. Acabamento: refilê, dobra, faixa de corte, corte e vinco, bolso colado, laminação BOPP e verniz UV.

Quantidade: 500

Unidade: Unidade

UF: DF

CatSer: 21504 - CONFECCAO CLICHE IMPRESSAO GRAFICA

CNPJ RAZÃO SOCIAL DO FORNECEDOR VALOR DA PROPOSTA FINAL

11.114.463/0001-09 GRAFICA EDITORA FORMULARIOS CONTINUOS E ETIQUETAS F & F LTDA

R\$ 2,00

Marca: Marca não informada
Fabricante: Fabricante não informado
Descrição: Pasta p/ Eventos Formato aberto: 475 x 430 mm formato fechado: 230 x 320 mm Papel Cartão supremo 250 g - impressão 4x0. Acabamento: refilê, dobra, faixa de corte, corte e vinco, bolso colado, laminação BOPP e verniz UV.

Estado: Cidade: Endereço: Telefone: Email:
DF Brasília R RUA 3 CHACARA 29 LOTE, 18 (61) 3397-1042 grafica@fefgrafica.com.br

CNPJ RAZÃO SOCIAL DO FORNECEDOR VALOR DA PROPOSTA FINAL

41.185.345/0001-44 BUD CRUZ EIRELI

* VENCEDOR *

Marca: Marca não informada

Fabricante: Fabricante não informado

Descrição: Pasta para Eventos Formato aberto: 475 x 430 mm - formato fechado: 230 x 320 mm - Papel Cartão supremo 260 g - impressão 4x0. Acabamento: refilê, dobra, faca de corte, corte e vinco, bolso colado, laminação BOPP e verniz UV.

Estado: Cidade: Endereço:
DF Brasília A ADEC QUADRA 3 CONJUNTO G LOTE, 12

Telefone:
(61) 8236-0539

Email:
ideiacomerciodf@gmail.com

39.920.691/0001-87 BUREAU BSB GRAFICA DIGITAL LTDA

RS 32,00

Marca: Marca não informada

Fabricante: Fabricante não informado

Descrição: Pastas para Eventos Formato aberto: 475 x 430 mm - formato fechado: 230 x 320 mm - Papel Cartão supremo 260 g - impressão 4x0. Acabamento: refilê, dobra, faca de corte, corte e vinco, bolso colado, laminação BOPP e verniz UV.

Estado: Cidade: Endereço:
DF Brasília ST SHCGN CR QUADRA 708/709 BLOCO H, 25

Telefone:
(61) 3234-4273

Preço (Compras Governamentais) 2: Mediana das Propostas Finais

R\$ 2,00

inc. I Art. 5º da IN 65 de 07 de Julho de 2021

Órgão: MINISTÉRIO DA EDUCAÇÃO
Universidade Federal do Para
Universidade Federal do Sul e Sudeste do Para

Data: 05/08/2021 09:00

Modalidade: Pregão Eletrônico

SRP: SIM

Objeto: Registro de preços para Contratação de EMPRESA SERVIÇOS GRÁFICOS, (CONFEÇÃO DE BANNERS, CARTAZES, FOLDERS, CRACHÁS, BLOCO DE ANOTAÇÕES, AGENDAS E DOCUMENTOS EM GERAL), EDITORAÇÃO, COMUNICAÇÃO VISUAL, SERVIÇOS DE IMPRESSÃO E CONFEÇÃO DE PLACAS DE IDENTIFICAÇÃO.

Identificação: NºPregão/152021 / UASG 152718

Lote/Item: 4/36

Ata: [Link Ata](#)

Fonte: www.comprasgovernamentais.gov.br

Descrição: Gráfico - impressos , plastificação , acabamento - CONFEÇÃO DE ETIQUETA ADESIVA EM PAPEL COUCHÉ - A4 P/B - MATERIAL: PAPEL COUCHÉ (FOSCO/BRILHOSO) ADESIVO, COM IMPRESSÃO MONOGROMÁTICA 1X0. CADA ETIQUETA DEVERÁ TER O TAMANHO 140 MM X 210 MM (DUAS ETIQUETAS POR FOLHA). A ARTE A SER DEFINIDA PELA CONTRATANTE. PEDIDO MÍNIMO 01 UNIDADE

Quantidade: 2.000

Unidade: Unidade

UF: PA

CatSer: 18422 - GRAFICO - IMPRESSOS / PLASTIFICACAO / ACABAMENTO

CNPJ RAZÃO SOCIAL DO FORNECEDOR VALOR DA PROPOSTA FINAL

08.171.718/0001-52 EDITORA GRAFICA ALIANCA LTDA

RS 1,00

Marca: Marca não informada

Fabricante: Fabricante não informado

Descrição: CONFEÇÃO DE ETIQUETA ADESIVA EM PAPEL COUCHÉ - A4 P/B MATERIAL: PAPEL COUCHÉ (FOSCO/BRILHOSO) ADESIVO, COM IMPRESSÃO MONOGROMÁTICA 1X0. CADA ETIQUETA DEVERÁ TER O TAMANHO 140 MM X 210 MM (DUAS ETIQUETAS POR FOLHA). A ARTE A SER DEFINIDA PELA CONTRATANTE. PEDIDO MÍNIMO 01 UNIDADE

Estado: Cidade: Endereço:
PI Teresina R DESEMBARGADOR FREITAS, 1203-A

Nome de Contato:
Conceição de Maria Vieira de Sousa

Telefone:
(86) 3221-8153

Email:
graf.alianca@hotmail.com

41.185.345/0001-44 BUD CRUZ EIRELI

R\$ 2,00

* VENCEDOR *

Marca: Marca não informada

Fabricante: Fabricante não informado

Descrição: CONFEÇÃO DE ETIQUETA ADESIVA EM PAPEL COUCHÉ - A4 P/B - MATERIAL: PAPEL COUCHÉ (FOSCO/BRILHOSO) ADESIVO, COM IMPRESSÃO MONOGROMÁTICA 1X0. CADA ETIQUETA DEVERÁ TER O TAMANHO 140 MM X 210 MM (DUAS ETIQUETAS POR FOLHA). A ARTE A SER DEFINIDA PELA CONTRATANTE. PEDIDO MÍNIMO 01 UNIDADE

Estado: Cidade: Endereço:
DF Brasília A ADEC QUADRA 3 CONJUNTO G LOTE, 12

Telefone:
(61) 8236-0539

Email:
ideiacomerciodf@gmail.com

03.930.566/0001-00 ODIMIL SOM ALVES PEREIRA

RS 2,00

Marca: Marca não informada

Fabricante: Fabricante não informado

Descrição: CONFEÇÃO DE ETIQUETA ADESIVA EM PAPEL COUCHÉ - A4 P/B - MATERIAL: PAPEL COUCHÉ (FOSCO/BRILHOSO) ADESIVO, COM IMPRESSÃO MONOGROMÁTICA 1X0. CADA ETIQUETA DEVERÁ TER O TAMANHO 140 MM X 210 MM (DUAS ETIQUETAS POR FOLHA). A ARTE A SER DEFINIDA PELA CONTRATANTE. PEDIDO MÍNIMO 01 UNIDADE

CNPJ RAZÃO SOCIAL DO FORNECEDOR VALOR DA PROPOSTA FINAL

Estado:	Cidade:	Endereço:	Nome de Contato:	Telefone:	Email:
PI	Teresina	R BARROSO, 908	Odilon Alves Pereira	(86) 3222-8005	odmilton@uol.com.br

27.232.288/0001-86 RB COMUNICACAO VISUAL EIRELI

Marca: Marca não informada

Fabricante: Fabricante não informado

Descrição: CONFECCAO DE ETIQUETA ADESIVA EM PAPEL COUCHE - A4 P/B - MATERIAL: PAPEL COUCHE (FOSCO/BRILHOSO) ADESIVO, COM IMPRESSAO MONOGROMATICA 1X0. CADA ETIQUETA DEVERA TER O TAMANHO 140 MM X 210 MM (DUAS ETIQUETAS POR FOLHA). A ARTE A SER DEFINIDA PELA CONTRATANTE. PEDIDO MINIMO 01 UNIDADE

Estado:	Cidade:	Endereço:	Nome de Contato:	Telefone:	Email:
MG	Uberlândia	AV SEGISMUNDO PEREIRA, 2133	RENATO	(34) 3224-0707	licitacao@bd-qital.com.br

Fls. Nº 152
Proc. Nº 036
Rubrica

R\$ 2,00

Preço (Compras Governamentais) 3: Mediana das Propostas Finais

R\$ 2,00

Inc. I Art. 5º da IN 65 de 07 de Julho de 2021

Órgão: COMANDO DO EXERCITO HOSPITAL GERAL DE JUIZ DE FORA	Data: 01/08/2021 00:00
Objeto: Contratação de serviço de bordado e/ou costura das camisas, camisetas e demais acessórios que compõem os uniformes dos militares recém egressos no serviço militar, pertencentes ao universo do Efetivo Variável, incorporados ao Contingente desta OMS, atendendo assim aos padrões adequados e exigidos para a identificação e melhoria da apresentação individual do soldado incorporado no corrente ano.	Modalidade: Dispensa de Licitação
Descrição: CONFECCAO - BORDADO- AVIAMENTO DE ROUPA / FARDAMENTO / CAMISETA - SERVIÇO DE COSTURA NA GANDOLA (FIXAÇÃO DE VELCRO P/ TARJA SANGUÍNEA SOBRE PESTANA DO BOLSO DIREITO)	SRP: NÃO
CatSer: 10030 - CONFECCAO - BORDADO- AVIAMENTO DE ROUPA / FARDAMENTO / CAMISETA	Identificação: Dispensa de Licitação Nº 40/2021 / UASG: 160121
	Lote/Item: 5/1
	Ata: N/A
	Fonte: www.comprasgovernamentais.gov.br
	Quantidade: 24
	Unidade: Unidade
	UF: MG

CNPJ RAZÃO SOCIAL DO FORNECEDOR VALOR DA PROPOSTA FINAL

11.690.144/0001-33 NOVA ERA FARDAS E COTURNOS COMERCIO E CONFECCAO EIRELI R\$ 2,00
VENCEDOR

Marca: Marca não informada

Fabricante: Fabricante não informado

Descrição: SERVIÇO DE COSTURA NA GANDOLA (FIXAÇÃO DE VELCRO P/ TARJA SANGUÍNEA SOBRE PESTANA DO BOLSO DIREITO)

Estado:	Cidade:	Endereço:	Telefone:	Email:
MG	Juiz de Fora	R NICOLINO BALDI, 43	(32) 9133-9003	jbr9167@gmail.com



Quantidade	Descrição	Observação
6.000 Unidades	CARTILHA P/ BOLSA FAMILIA FORM	

Preço (Compras Governamentais) 1: Mediana das Propostas Finais

R\$ 2,25

Inc. I Art. 5º da IN 65 de 07 de Julho de 2021

Órgão: PREFEITURA MUNICIPAL DE GOVERNADOR MANGABEIRA	Data: 30/07/2021 09:00
Objeto: Contratação de empresa para confecção de materiais gráficos e outros, destinados às Secretarias Municipais da Prefeitura Municipal de Governador Mangabeira-BA.	Modalidade: Pregão Eletrônico
Descrição: Gráfico - confecção selo, convite, impressos, certificado envelope - CARTILHA COM 22 PÁGINAS, IMPRESSÃO 4X4 CORES EM PAPEL COUCHE 115GRS, FORMATO ABERTO AX4, FECHADO 15X21, INCLUIDA CAPA.	SRP: SIM
	Identificação: NºPregão392021 / UASG.923531
	Lote/Item: 8/98
	Ata: Link Ata



Relatório gerado no dia 25/05/2022 10:14:34 (IP: 45.169.8.139)
Código Validação: ap5%2fagJDDMtm%2fBD3O0eDghVambNKgfmU8Pllh3eq3dBuDMbJf%2f3xmOxgiYAT7jyLUc1knsMYuE%3d
http://www.bancodeprecos.com.br/CertificadoAutenticidade?
token=ap5%252fagJDDMtm%252fBD3O0eDghVambNKgfmU8Pllh3eq3dBuDMbJf%252f3xmOxgiYAT7jyLUc1knsMYuE%253d

Quantidade: 5.000

Unidade: Unidade

UF: BA

Fls. Nº 158
Proc. Nº 056
Rubrica

CNPJ RAZÃO SOCIAL DO FORNECEDOR VALOR DA PROPOSTA FINAL

08.276.813/0002-00 SAMPAIO SOUZA SUPRIMENTOS XEROGRAFICOS EIRELI R\$ 1,00
* VENCEDOR *

Marca: Marca não informada

Fabricante: Fabricante não informado

Descrição: CARTILHA COM 22 PÁGINAS, IMPRESSÃO 4X4 CORES EM PAPEL COUCHE 115GRS, FORMATO ABERTO AX4, FECHADO 16X21, INCLUIDA CAPA

Estado:	Cidade:	Endereço:	Telefone:	Email:
BA	Cruz das Almas	RUA JOAO GUSTAVO DA SILVA, 174	(75) 3621-1647	hawifacontabilidade@uol.com.br

17.466.193/0001-73 M B O DO LAGO R\$ 1,50

Marca: Marca não informada

Fabricante: Fabricante não informado

Descrição: CARTILHA COM 22 PÁGINAS, IMPRESSÃO 4X4 CORES EM PAPEL COUCHE 115GRS, FORMATO ABERTO AX4, FECHADO 15X21, INCLUIDA CAPA, M ARCA PROPRIA UNDS

Estado:	Cidade:	Endereço:	Telefone:	Email:
BA	Muniz Ferreira	R DA PONTE, 08	(75) 8232-5669 / (75) 8801-3062	alexvillella@hotmail.com

41.185.345/0001-44 BUD CRUZ EIRELI R\$ 2,00

Marca: Marca não informada

Fabricante: Fabricante não informado

Descrição: CARTILHA COM 22 PÁGINAS, IMPRESSÃO 4X4 CORES EM PAPEL COUCHE 115GRS, FORMATO ABERTO AX4, FECHADO 16X21, INCLUIDA CAPA

Estado:	Cidade:	Endereço:	Telefone:	Email:
DF	Brasília	A ADEQ QUADRA 3 CONJUNTO G LOTE, 12	(61) 8236-0539	ideiacomerciodf@gmail.com

63.251.094/0001-91 ARTES GRAFICAS E EDITORA DO NORDESTE LTDA R\$ 2,00

Marca: Marca não informada

Fabricante: Fabricante não informado

Descrição: CARTILHA COM 22 PÁGINAS, IMPRESSÃO 4X4 CORES EM PAPEL COUCHE 115GRS, FORMATO ABERTO AX4, FECHADO 15X21, INCLUIDA CAPA

Estado:	Cidade:	Endereço:	Nome de Contato:	Telefone:	Email:
BA	Salvador	R STELLA MARIS, 7	Henrique	(71) 3377-6520	artigraficaseditora@hotmail.com

08.804.604/0001-00 AVOHA EVENTOS LTDA R\$ 2,50

Marca: Marca não informada

Fabricante: Fabricante não informado

Descrição: CARTILHA COM 22 PÁGINAS, IMPRESSÃO 4X4 CORES EM PAPEL COUCHE 115GRS, FORMATO ABERTO AX4, FECHADO 15X21, INCLUIDA CAPA

Estado:	Cidade:	Endereço:	Nome de Contato:	Telefone:	Email:
MG	Belo Horizonte	R CASTELO DE SINTRA, 968	JOSE	(31) 3476-6566	avoheeventos@yahoo.com.br

12.959.463/0001-64 INFO DIRECT COMERCIAL LTDA R\$ 2,50

Marca: Marca não informada

Fabricante: Fabricante não informado

Descrição: CARTILHA COM 22 PÁGINAS, IMPRESSÃO 4X4 CORES EM PAPEL COUCHE 115GRS, FORMATO ABERTO AX4, FECHADO 15X21, INCLUIDA CAPA

Estado:	Cidade:	Endereço:	Telefone:	Email:
MG	Ipuatinga	R DOS CAETES, 55	(31) 3822-2483	contato.infodirect@gmail.com

11.261.071/0001-64 FINALIZA EDITORA E INDUSTRIA GRAFICA LTDA R\$ 5,00

Marca: Marca não informada

Fabricante: Fabricante não informado

Descrição: CARTILHA COM 22 PÁGINAS, IMPRESSÃO 4X4 CORES EM PAPEL COUCHE 115GRS, FORMATO ABERTO AX4, FECHADO 16X21, INCLUIDA CAPA, VALIDADE DA PROPOSTA 90(NOVENTA) DIAS, TODOS OS CUSTOS E DESPESAS ESTÃO INCLUSOS NOS PREÇOS DO ORÇAMENTO, MARCA PRÓPRIA E DEMAIS CONDIÇÕES E ESPECIFICAÇÕES CONFORME EDITAL

Estado:	Cidade:	Endereço:	Telefone:
PR	Cuituba	R ALAGOAS, 1561	(41) 3021-5322

63.201.867/0001-25 GRAFICA E EDITORA MESQUITA LTDA R\$ 7,33

Marca: Marca não informada

Fabricante: Fabricante não informado

Descrição: CARTILHA COM 22 PÁGINAS, IMPRESSÃO 4X4 CORES EM PAPEL COUCHE 115GRS, FORMATO ABERTO AX4, FECHADO 15X21, INCLUIDA CAPA

Estado:	Cidade:	Endereço:	Telefone:	Email:
BA	Itabuna	AV MANOEL SOUZA CHAVES, 2585	(37) 3617-1831	licitacao@graficamesquita.com.br

Preço (Compras Governamentais) 2: Mediana das Propostas Finais

inc. I Art. 5º da IN 65 de 07 de Julho de 2021

Fls. Nº 159
 Proc. Nº 036
 Rubrica 10 R\$ 1,79

Órgão: GOVERNO DO ESTADO DO RIO GRANDE DO NORTE
 Secretaria de Estado da Administração e dos Recursos Humanos
 Defensoria Pública do Estado

Objeto: Contratação de Pessoa Jurídica para serviços gráficos de acordo com o Termo de Referência do Edital.

Descrição: Serviço gráfico - policromia - Serviço gráfico de confecção de cartilhas de acordo com o Item 3, do termo de Referência.

CatSer: 17353 - SERVICOS GRAFICOS - POLICROMIA

Data: 06/07/2021 09:40

Modalidade: Pregão Eletrônico

SRP: NÃO

Identificação: NºPregão.222021 / UASG 926772

Lote/Item: /3

Ata: Link Ata

Adjudicação: 13/07/2021 12:51

Homologação: 03/08/2021 12:42

Fonte: www.comprasgovernamentais.gov.br

Quantidade: 1.000

Unidade: Unidade

UF: RN

CNPJ RAZÃO SOCIAL DO FORNECEDOR VALOR DA PROPOSTA FINAL

24.084.386/0001-25 GRÁFICA E EDITORA LICEU EIRELI R\$ 1,18
 * VENCEDOR *

Marca: Marca não informada
Fabricante: Fabricante não informado
Descrição: Descrição: Serviço gráfico de confecção de cartilhas de acordo com o Item 3, do termo de Referência. Especificação do objeto do presente certame - conforme edital - Declaramos que em nosso preço estão inclusos todos e quaisquer custos inerentes a confecção do presente objeto, tais como impostos, custos operacionais, trabalhistas, etc. Nos comprometendo a entregar todo material de acordo com o edital em epígrafe. Declaramos que estamos de acordo com todos os termos do edital bem como seus prazos e determinações. Declaramos que estamos plenamente habilitados a participar do presente certame. Declaramos que cumprimos todos os requisitos de habilitação, não estamos impedidos de participar em qualquer âmbito federal, estadual ou municipal em território nacional ou internacional. Declaramos que temos pleno conhecimento dos termos do edital, e concordamos com todos os termos do mesmo. Validade da proposta, prazo de entrega e prazo de pagamento conforme edital. Marca: De acordo com o edital: Modelo: proprio.

Estado: PE	Cidade: Recife	Endereço: R CAPITAO LIMA, 173	Nome de Contato: Ebel Valois da Silva	Telefone: (81) 3423-8566	Email: liceu@graficaliceu.com.br
----------------------	--------------------------	---	---	------------------------------------	--

09.181.312/0001-13 A VIEIRA SERVICOS R\$ 1,19

Marca: Marca não informada
Fabricante: Fabricante não informado
Descrição: Cartilhas, Papel Couchê, 150g; 4 x 4 cores: A5, 4 de folhas. Valor unitário: Dois reais e nove centavos Valor total: Dois mil e noventa reais

Estado: RS	Cidade: Porto Alegre	Endereço: R DOM JOAO VI, 52	Telefone: (51) 3377-7824/ (51) 3061-5949	Email: fiscont-perfil@hotmail.com
----------------------	--------------------------------	---------------------------------------	--	---

32.210.162/0001-40 ELETRO TECNOLOGIA CONSULTORIA E SERVICOS EIRELI R\$ 1,20

Marca: Marca não informada
Fabricante: Fabricante não informado
Descrição: Cartilhas Papel Couchê 150g 4x4 cores

Estado: RN	Cidade: Natal	Endereço: RUA GONCALVES LEDO, 660	Telefone: (84) 9956-6656	Email: izabellydantas@gmail.com
----------------------	-------------------------	---	------------------------------------	---

08.829.277/0001-33 PERFILGRAFICA LTDA R\$ 1,30

Marca: Marca não informada
Fabricante: Fabricante não informado
Descrição: Descrição: Serviço gráfico de confecção de cartilhas de acordo com o Item 3, do termo de Referência.

Estado: PE	Cidade: Recife	Endereço: R RUA ALAMEDA DAS HORTESIAS, 48	Telefone: (81) 3339-3636	Email: perfil@elogica.com.br
----------------------	--------------------------	---	------------------------------------	--

18.658.386/0001-99 MARIA L CAMINHA DA SILVA R\$ 1,50

Marca: Marca não informada
Fabricante: Fabricante não informado
Descrição: Serviço gráfico de confecção de cartilhas de acordo com o Item 3, do termo de Referência.

Estado: PE	Cidade: Cabo de Santo Agostinho	Endereço: R JABOATAO DOS GUARARAPES, 322	Telefone: (81) 3521-1054
----------------------	---	--	------------------------------------

30.306.389/0001-69 TC DISTRIBUIDORA EIRELI R\$ 2,09



CNPJ

RAZÃO SOCIAL DO FORNECEDOR

VALOR DA PROPOSTA FINAL

Marca: Marca não informada

Fabricante: Fabricante não informado

Descrição: Cartilhas Papel Couché 150g 4x4 cores A5. 4 de folhas.

Fls. Nº 160
 Proc. Nº 056
 Rubrica 10

Estado: Cidade: Endereço: Telefone: Email:
 RN Natal R CORONEL JOSE PINTO, 263 (84) 3322-0900 contato@tedistribuidorabr.com.br

33.682.705/0001-95 TGM GRAFICA E EDITORA EIRELI R\$ 2,09

Marca: Marca não informada

Fabricante: Fabricante não informado

Descrição: Cartilhas Papel Couché 150g 4x4 cores A5. 4 de folhas.

Estado: Cidade: Endereço: Telefone: Email:
 PE Recife RUA CLARICE LISPECTOR, 95 (51) 9983-4305 thyagopadrao@hotmail.com

01.469.655/0001-76 GRAFICA E EDITORA GRAFNORTE LTDA R\$ 2,09

Marca: Marca não informada

Fabricante: Fabricante não informado

Descrição: Cartilhas Papel Couché 150g 4x4 cores A5. 4 de folhas.

Estado: Cidade: Endereço: Nome de Contato: Telefone: Email:
 SP São Paulo R MAGARINOS TORRES, 664 EDSON (11) 4386-1386 grafnorte@licitabr.net

21.183.741/0001-25 AYER FELIPE DE FARIA NETO R\$ 5,00

Marca: Marca não informada

Fabricante: Fabricante não informado

Descrição: Cartilhas Papel Couché 150g 4x4 cores A5. 4 folhas.

Estado: Cidade: Endereço: Telefone: Email:
 MG Uberlândia AVENIDA AFONSO PENA, 3268 (34) 3236-4163 habilidadecontabil@yahoo.com.br

41.185.345/0001-44 BUD CRUZ EIRELI R\$ 8,00

Marca: Marca não informada

Fabricante: Fabricante não informado

Descrição: o. Serviço grafico de confecção de cartilhas de acordo com o Item 3, do termo de Referência.

Estado: Cidade: Endereço: Telefone: Email:
 DF Brasília A ADEC QUADRA 3 CONJUNTO G LOTE, 12 (61) 8236-0539 ideiacomerciodf@gmail.com

Preço (Outros Entes Públicos) 1: Mediana das Propostas Finais R\$ 2,13

inc. II Art. 5º da IN 65 de 07 de Julho de 2021

Órgão: MUNICIPIO DE MARIANA / (3) MUNICIPIO DE MARIANA

Data: 13/07/2021 08:00

Objeto: CONTRATAÇÃO DE EMPRESA PARA PRESTAÇÃO DE SERVIÇOS GRÁFICOS EM ATENDIMENTO AS DEMANDAS DA ADMINISTRAÇÃO MUNICIPAL, CONFORME SOLICITADO PELA SECRETARIA MUNICIPAL DE GOVERNO.

Modalidade: Pregão

SRP: NÃO

Descrição: CONFECCAO DE CARTILHAS - CARTILHA ILUSTRATIVA E EXPLICATIVA, TIPO LIVRETO, PARA EDUCAÇÃO PATRIMONIAL, PAPEL GRAMATURA 115, 4X4 CORES, COM ATÉ 10(DEZ) FOLHAS (20 PÁGINAS), TAMANHO 15x21 CM, 02 (DOIS) GRAMPÓS E CAPA. UNIDADE DE MEDIDA UNIDADE.

Identificação: N°Licitação.877502

Lote/Item: 39/1

Ata: Link Ata

Adjudicação: 30/07/2021 13:44

Homologação: 30/07/2021 13:44

Fonte: www.licitacoes-e.com.br

Quantidade: 7.500

UF: MG

CNPJ

RAZÃO SOCIAL DO FORNECEDOR

VALOR DA PROPOSTA FINAL

12.959.463/0001-64 INFO DIRECT COMERCIAL LTDA R\$ 0,80

VENCEDOR

Marca: Marca não informada

Fabricante: Fabricante não informado

Descrição: Cartilha ilustrativa e explicativa, tipo livreto, para educação patrimonial. Papel gramatura 115, 4x4 cores, com até 10(dez) folhas (20 páginas), tamanho 15x21 cm, 02 (dois) grampos e capa.

Relatório gerado no dia 25/05/2022 10:14:34 (IP: 45.169.8.139)

Código Validação: ap5%2fagJDDMtm%2fBD300eDghVambNKgfmU8Pllh3eq3dBuDMbJf%2f3xmOxgiYAT7jyLUc1knsMYuE%3d

http://www.bancoderrecos.com.br/CertificadoAutenticidade?

token=ap5%252fag_JDDMtm%252fBD300eDghVambNKgfmU8Pllh3eq3dBuDMbJf%252f3xmOxgiYAT7jyLUc1knsMYuE%253d

Estado:	Cidade:	Endereço:	Telefone:	Email:
MG	Ipatinga	R DOS CAETES, 55	(31) 3822-2483	contato.infodirect@gmail.com

ACAO EVENTOS & MARKETING - EIRELI

Fls. Nº 161
 Proc. Nº 456
 Rubrica 10

Marca: Marca não informada

Fabricante: Fabricante não informado

Descrição: Cartilha ilustrativa e explicativa, tipo livreto, para educação patrimonial. Papel gramatura 115, 4x4 cores, com até 10 (dez) folhas (2u páginas), tamanho 15x21 cm, 02 (dois) grampos e capa. MARCA/MODELO: WS COMUNICAÇÃO/AÇÃO

Endereço:

R\$ 0,93

PRINT GRAF - GRAFICA E EDITORA EIRELI

Marca: Marca não informada

Fabricante: Fabricante não informado

Descrição: CARTILHA ILUSTRATIVA E EXPLICATIVA 15X21 CM.

Endereço:

R\$ 1,07

AVOHAI EVENTOS LTDA-ME

Marca: Marca não informada

Fabricante: Fabricante não informado

Descrição: CARTILHA ILUSTRATIVA E EXPLICATIVA 15X21 CM.

Endereço:

R\$ 1,10

FINALIZA EDITORA E INDUSTRIA GRAFICA LTDA. EPP.

Marca: Marca não informada

Fabricante: Fabricante não informado

Descrição: CARTILHA ILUSTRATIVA E EXPLICATIVA 15X21 CM. VALIDADE DA PROPOSTA 90 (NOVENTA) DIAS, TODOS OS CUSTOS E DESPESAS ESTÃO INCLUIDOS NOS PREÇOS DO ORÇAMENTO. MARCA PRÓPRIA E DEMAIS CONDIÇÕES E ESPECIFICAÇÕES CONFORME EDITAL

Endereço:

R\$ 2,00

GRAFICA ITAPEVIENSE LTDA

Marca: Marca não informada

Fabricante: Fabricante não informado

Descrição: Cartilha ilustrativa e explicativa, tipo livreto, para educação patrimonial. Papel gramatura 115, 4x4 cores, com até 10 (dez) folhas (20 páginas), tamanho 15x21 cm, 02 (dois) grampos e capa.

Endereço:

R\$ 2,13

RB COMUNICACAO VISUAL EIRELI

Marca: Marca não informada

Fabricante: Fabricante não informado

Descrição: Cartilha ilustrativa e explicativa, tipo livreto, para educação patrimonial. Papel gramatura 115, 4x4 cores, com até 10 (dez) folhas (20 páginas), tamanho 15x21 cm, 02 (dois) grampos e capa. MARCA/MODELO: PROPRIA/2021 VALIDADE DA PROPOSTA E DE 120 DIAS DECLARAMOS ENQUADRAMENTO COMO EPP

Endereço:

R\$ 2,40

PRATICA EDITORA GRAFICA EIRELI

Marca: Marca não informada

Fabricante: Fabricante não informado

Descrição: CARTILHA ILUSTRATIVA E EXPLICATIVA 15X21 CM

Endereço:

R\$ 2,50

MIRYAN C R DA SILVA VIGUINI - EPP

Marca: Marca não informada

Fabricante: Fabricante não informado

Descrição: Conforme instrumento convocatório - Pregão Eletrônico nº 027/2021

Endereço:

R\$ 11,87

GDD EDITORA GRAFICA LTDA

R\$ 20,00

CNPJ

RAZÃO SOCIAL DO FORNECEDOR

VALOR DA PROPOSTA FINAL

Marca: Marca não informada
Fabricante: Fabricante não informado
Descrição: CARTILHA ILUSTRATIVA E EXPLICATIVA 15X21 CM

Endereço:

Fls. Nº 168
Proc. Nº 096
Rubrica 16

ROGER ANDRE BRAUN - ME

R\$ 21,33

Marca: Marca não informada
Fabricante: Fabricante não informado
Descrição: CARTILHA ILUSTRATIVA E EXPLICATIVA 15X21 CM marca RMB

Endereço:



Quantidade	Descrição	Observação
700 Unidades	ENVELOPES P/ BOLSAS FAMILIA 24X32	

Preço (Compras Governamentais) 1: Mediana das Propostas Finais

R\$ 1,60

Inc. I Art. 5º da IN 05 de 07 de Julho de 2021

Órgão: MINISTÉRIO DA EDUCAÇÃO
Secretaria Executiva
Subsecretaria de Planejamento e Orçamento
Instituto Federal de Educação, Ciência e Tecnologia do Tocantins

Data: 09/02/2022 09:00
Modalidade: Pregão Eletrônico
SRP: SIM
Identificação: NºPregão.402021 / UASG.152131
Lote/Item: /2
Ata: Link Ata
Fonte: www.comprasgovernamentais.gov.br
Quantidade: 6.700
Unidade: Unidade
UF: TO

Objeto: Contratação de serviços gráficos e afins para atender necessidades do IFTO.
Descrição: Serviço gráfico - policromia - Envelopes: tamanho 229 x 324 mm, papel reciclado cor branca 90g, detalhes com impressão em policromia 4/0 frente, personalização IFTO.

CatSer: 17353 - SERVICOS GRAFICOS - POLICROMIA

CNPJ

RAZÃO SOCIAL DO FORNECEDOR

VALOR DA PROPOSTA FINAL

40.352.600/0001-33 HC COMUNIC PAPELARIA LTDA
* VENCEDOR *

R\$ 0,20

Marca: Marca não informada
Fabricante: Fabricante não informado
Descrição: Envelopes: tamanho 229 x 324 mm, papel reciclado cor branca 90g, detalhes com impressão em policromia 4/0 frente, personalização IFTO.

Estado: SC Cidade: Criciúma Endereço: R VIDAL RAMOS, 110 Telefone: (48) 9853-5467 Email: anaffavia@hcpapelaria.com.br

08.281.062/0001-20 FLEX GRAFICA E EDITORA EIRELI

R\$ 3,00

Marca: Marca não informada
Fabricante: Fabricante não informado
Descrição: Envelopes: tamanho 229 x 324 mm, papel reciclado cor branca 90g, detalhes com impressão em policromia 4/0 frente, personalização IFTO.

Estado: GO Cidade: Goiânia Endereço: AV BAFFIN, SN Nome de Contato: Licitações Telefone: (62) 3207-2525 Email: licitacao@flexgrafica.com.br

Preço (Outros Entes Públicos) 1: Mediana das Propostas Finais

R\$ 0,77

Inc. II Art. 5º da IN 05 de 07 de Julho de 2021

Órgão: Prefeitura Municipal de Potirendaba

Data: 07/02/2022 00:00



Objeto: Contratação de empresa para prestação de SERVIÇOS GRAFICOS, para atender as necessidades das coordenadorias municipais, pelo período de 12 (doze) meses

Descrição: ENVELOPES 26CMX36CM - ENVELOPES 26CMX35CM

Modalidade: PREGÃO PRESENCIAL

SRP: SIM

Identificação: 00000322

Lote/Item: 1/73

Ata: Link Ata

Fonte: 191.243.12.90:8079/transparencia/

Quantidade: 41.600

Unidade: UN

UF: SP

Fls. Nº 163
Proc. Nº 056
Rubrica

CNPJ	RAZÃO SOCIAL DO FORNECEDOR	VALOR DA PROPOSTA FINAL
10.651.441/0001-07	GRAFICA CS EIRELI	R\$ 0,77
* VENCEDOR *		
Marca: Marca não informada		
Fabricante: Fabricante não informado		
Descrição: Descrição não informada		
Estado:	Cidade:	Endereço:
SP	Presidente Prudente	R ALBERTO PETERS, 537
Nome de Contato:		Telefone:
Cassia Simone Santana		(18) 3223-4814
Email:		comercial@graficacs.com.br

Preço (Outros Entes Públicos) 2: Mediana das Propostas Finais

R\$ 5,19

Inc. II Art. 5º da IN 65 de 07 de Julho de 2021

Órgão: Prefeitura Municipal de Nioaque/MS

Data: 04/02/2022 00:00

Objeto: REGISTRO DE PREÇOS PARA CONTRATAÇÃO DE EMPRESA ESPECIALIZADA EM PREST.ÇÃO DE SERVIÇOS GRÁFICOS EM GERAL, COM FORNECIMENTO DE MATERIAL, OBJETIVANDO ATENDER TODAS SECRETARIAS E ÓRGÃOS DA PREFEITURA MUNICIPAL DE NIOAQUE - MS, PELO PERÍODO DE 12 MESES, EM CONFORMIDADE COM AS DISCIPLINAS DO PRESENTE EDITAL E SEUS RESPECTIVOS ANEXOS.

Modalidade: Pregão

SRP: SIM

Identificação: 1140

Lote/Item: 1/31

Ata: N/A

Descrição: ENVELOPES (MÉDIO)BRANCO TIMBRADO COM NO MÍNIMO 80G/M² - MEDINDO 20 X 28CM - ENVELOPES (MÉDIO)BRANCO TIMBRADO COM NO MÍNIMO 80G/M² - MEDINDO 20 X 28CM

Fonte: web.qualitysystemas.com.br/proces
sos_licitatorios/prefeitura_municipa
Lde_nioaque

Quantidade: 100

UF: MS

CNPJ	RAZÃO SOCIAL DO FORNECEDOR	VALOR DA PROPOSTA FINAL
08.433.376/0001-00	L. F. DE SOUZA EIRELI	R\$ 5,02
* VENCEDOR *		
Marca: Marca não informada		
Fabricante: Fabricante não informado		
Descrição: Descrição não informada		
Estado:	Cidade:	Endereço:
MS	Campo Grande	R XAVIER DE TOLEDO, 466
Telefone:		Email:
(67) 3386-6029		graficascanners@gmail.com

20.638.681/0001-25	ALVARO PEREIRA FILHO EIRELI	R\$ 5,05
Marca: Marca não informada		
Fabricante: Fabricante não informado		
Descrição: Descrição não informada		
Estado:	Cidade:	Endereço:
MS	Jardim	RUA 07 DE SETEMBRO, 1435
Telefone:		Email:
(67) 3251-2000		tribunapopularnews@gmail.com

26.831.495/0001-94	ORIENTE GRAFICA E EDITORA LTDA	R\$ 5,19
Marca: Marca não informada		
Fabricante: Fabricante não informado		
Descrição: Descrição não informada		
Estado:	Cidade:	Endereço:
MS	Campo Grande	AVENIDA TIRADENTES, 1922

00.287.365/0001-49	DORIS E R DE ABDULHAD	R\$ 5,19
--------------------	-----------------------	----------

CNPJ

RAZÃO SOCIAL DO FORNECEDOR

VALOR DA PROPOSTA FINAL

Marca: Marca não informada
 Fabricante: Fabricante não informado
 Descrição: Descrição não informada

Fls. Nº 164
 Proc. Nº 056
 Rubrica 10

Estado: MS Cidade: Ponta Porá Endereço: AVENIDA MARECHAL FLORIANO, 157 Telefone: (67) 3431-4174 / (67) 3431-1505

Email: douraocontabil@terra.com.br

07.301.273/0001-15 PRINTCOM SISTEMA DE IMPRESSAO LTDA

R\$ 5,19

Marca: Marca não informada
 Fabricante: Fabricante não informado
 Descrição: Descrição não informada

Estado: MS Cidade: Campo Grande Endereço: AV MATO GROSSO, 3895

00.758.020/0001-26 COM GRAF GRAFICA E EDITORA LTDA

R\$ 5,19

Marca: Marca não informada
 Fabricante: Fabricante não informado
 Descrição: Descrição não informada

Estado: MS Cidade: Campo Grande Endereço: R BRILHANTE, 3102 Nome de Contato: MAURIENE Telefone: (67) 3386-6108 Email: comgrafms@hotmail.com

02.001.655/0001-00 REZENDE & DINIZ NETO LTDA

R\$ 5,19

Marca: Marca não informada
 Fabricante: Fabricante não informado
 Descrição: Descrição não informada

Estado: MS Cidade: Campo Grande Endereço: R QUATORZE DE JULHO, 4615 Nome de Contato: Italo Diniz Telefone: (67) 3356-1000 Email: graficaespaco@graficaespaco.com.br

Quantidade	Descrição	Observação
2.000 Unidades	ENVELOPES P/CRAS FROM. 24X32	

Preço (Compras Governamentais) 1: Mediana das Propostas Finais

R\$ 1,60

inc. I Art. 5º da IN 65 de 07 de Julho de 2021

Órgão: MINISTÉRIO DA EDUCAÇÃO
 Secretaria Executiva
 Subsecretaria de Planejamento e Orçamento
 Instituto Federal de Educação, Ciência e Tecnologia do Tocantins

Data: 09/02/2022 09:00

Modalidade: Pregão Eletrônico

SRP: SIM

Identificação: NºPregão:402021 / UASG:158131

Lote/Item: /2

Ata: Link Ata

Fonte: www.comprasgovernamentais.gov.br

Objeto: Contratação de serviços graficos e afins para atender necessidades do IFTO.

Descrição: Serviço gráfico - policromia - Envelopes tamanho 229 x 324 mm, papel reciclado cor branca 90g, detalhes com impressão em policromia 4/0 frente, personalização IFTO.

CatSer: 17353 - SERVICOS GRAFICOS - POLICROMIA

Quantidade: 6.700

Unidade: Unidade

UF: TO

CNPJ

RAZÃO SOCIAL DO FORNECEDOR

VALOR DA PROPOSTA FINAL

40.352.600/0001-33 HC COMUNIC PAPELARIA LTDA

R\$ 0,20

* VENCEDOR *

Marca: Marca não informada
 Fabricante: Fabricante não informado

Descrição: Envelopes: tamanho 229 x 324 mm, papel reciclado cor branca 90g, detalhes com impressão em policromia 4/0 frente, personalização IFTO.

Relatório gerado no dia 25/05/2022 10:14:34 (IP: 45.169.8.139)

Código Validação: ap5%2fagJDDMtm%2fBD3O0eDghVambNKgfmU8Pllh3eq3dBuDMbJfl%2f3xmOxgiYAT7jyLUc1knsMYuE%3d

http://www.bancodeprecos.com.br/CertificadoAutenticidade?

token=ap5%252fagJDDMtm%252fBD3O0eDghVambNKgfmU8Pllh3eq3dBuDMbJfl%252f3xmOxgiYAT7jyLUc1knsMYuE%253d

152 / 187

CNPJ RAZÃO SOCIAL DO FORNECEDOR VALOR DA PROPOSTA FINAL

Estado:	Cidade:	Endereço:	Telefone:	Email:	
SC	Criúma	R VIDAL RAMOS, 110	(48) 9853-5467	anaffavia@hcpapelaria.com.br	
08.281.062/0001-20 FLEX GRAFICA E EDITORA EIRELI					
Marca: Marca não informada Fabricante: Fabricante não informado Descrição: Envelopes tamanho 229 x 324 mm, papel reciclado cor branca 90g, detalhes com impressão em policromia 4/0 frente, personalização IFTO.					
Estado:	Cidade:	Endereço:	Nome de Contato:	Telefone:	Email:
GO	Goânia	AV. BAFFIN, SN	Licitações	(62) 3207-2525	licitacao@flexgrafica.com.br

Fls. Nº 165
 Proc. Nº 036
 Rubrica 40

R\$ 3,00

Preço (Outros Entes Públicos) 1: Mediana das Propostas Finais

R\$ 0,77

inc. II Art. 5º da IN 65 de 07 de Julho de 2021

Órgão:	Prefeitura Municipal de Potirendaba	Data:	07/02/2022 00:00
Objeto:	Contratação de empresa para prestação de SERVIÇOS GRAFICOS para atender as necessidades das coordenadorias municipais, pelo período de 12 (doze) meses	Modalidade:	PREGÃO PRESENCIAL
Descrição:	ENVELOPES 26CMX36CM - ENVELOPES 26CMX36CM	SRP:	SIM
		Identificação:	00000322
		Lote/Item:	1/73
		Ata:	Link Ata
		Fonte:	191.243.12.90.8079/transparencia/
		Quantidade:	41.600
		Unidade:	UN
		UF:	SP

CNPJ RAZÃO SOCIAL DO FORNECEDOR VALOR DA PROPOSTA FINAL

10.661.441/0001-07	GRAFICA CS EIRELI	R\$ 0,77			
* VENCEDOR *					
Marca: Marca não informada Fabricante: Fabricante não informado Descrição: Descrição não informada					
Estado:	Cidade:	Endereço:	Nome de Contato:	Telefone:	Email:
SP	Presidente Prudente	R ALBERTO PETERS, 557	Cassia Simone Santana	(18) 3223-4814	comercial@graficacs.com.br

Preço (Outros Entes Públicos) 2: Mediana das Propostas Finais

R\$ 5,19

inc. II Art. 5º da IN 65 de 07 de Julho de 2021

Órgão:	Prefeitura Municipal de Nioaque/MS	Data:	04/02/2022 00:00
Objeto:	REGISTRO DE PREÇOS PARA CONTRATAÇÃO DE EMPRESA ESPECIALIZADA EM PREST.ÇÃO DE SERVIÇOS GRAFICOS EM GERAL, COM FORNECIMENTO DE MATERIAL OBJETIVANDO ATENDER TODAS SECRETARIAS E ÓRGÃOS DA PREFEITURA MUNICIPAL DE NIOAQUE - MS, PELO PERÍODO DE 12 MESES. EM CONFORMIDADE COM AS DISCIPLINAS DO PRESENTE EDITAL E SEUS RESPECTIVOS ANEXOS.	Modalidade:	Pregão
Descrição:	ENVELOPES (MÉDIO)BRANCO TIMBRADO COM NO MÍNIMO 80G/M² - MEDINDO 20 X 28CM - ENVELOPES (MÉDIO)BRANCO TIMBRADO COM NO MÍNIMO 80G/M² - MEDINDO 20 X 28CM	SRP:	SIM
		Identificação:	1140
		Lote/Item:	1/31
		Ata:	N/A
		Fonte:	web.qualitysystemas.com.br/processos_licitatorios/prefeitura_municipaLde_nioaque
		Quantidade:	100
		UF:	MS

CNPJ RAZÃO SOCIAL DO FORNECEDOR VALOR DA PROPOSTA FINAL

08.433.376/0001-00	L. F. DE SOUZA EIRELI	R\$ 5,02
* VENCEDOR *		
Marca: Marca não informada Fabricante: Fabricante não informado Descrição: Descrição não informada		

Estado: MS	Cidade: Campo Grande	Endereço: R. XAVIER DE TOLEDO, 466	Telefone: (67) 3386-6028	Email: graficascanners@gmail.com
----------------------	--------------------------------	--	------------------------------------	--

20.638.681/0001-25 ALVARO PEREIRA FILHO EIRELI

Marca: Marca não informada
Fabricante: Fabricante não informado
Descrição: Descrição não informada

Fls. Nº 166 R\$ 5,05
Proc. Nº 036
Rubrica 109

Estado: MS	Cidade: Jardim	Endereço: RUA 07 DE SETEMBRO, 1435	Telefone: (67) 3251-2000	Email: tribunapopularnews@gmail.com
----------------------	--------------------------	--	------------------------------------	---

26.831.495/0001-94 ORIENTE GRAFICA E EDITORA LTDA

Marca: Marca não informada
Fabricante: Fabricante não informado
Descrição: Descrição não informada

R\$ 5,19

Estado: MS	Cidade: Campo Grande	Endereço: AVENIDA TIRADENTES, 1922
----------------------	--------------------------------	--

00.287.365/0001-49 DORIS E R DE ABDULAHAD

Marca: Marca não informada
Fabricante: Fabricante não informado
Descrição: Descrição não informada

R\$ 5,19

Estado: MS	Cidade: Ponta Porã	Endereço: AVENIDA MARECHAL FLORIANO, 157	Telefone: (67) 3431-4174 / (67) 3431-1505	Email: douraccontabil@terra.com.br
----------------------	------------------------------	--	---	--

07.301.273/0001-15 PRINTCOM SISTEMA DE IMPRESSAO LTDA.

Marca: Marca não informada
Fabricante: Fabricante não informado
Descrição: Descrição não informada

R\$ 5,19

Estado: MS	Cidade: Campo Grande	Endereço: AV MATO GROSSO, 3895
----------------------	--------------------------------	--

00.758.020/0001-25 COM GRAF GRAFICA E EDITORA LTDA

Marca: Marca não informada
Fabricante: Fabricante não informado
Descrição: Descrição não informada

R\$ 5,19

Estado: MS	Cidade: Campo Grande	Endereço: R BRILHANTE, 3102	Nome de Contato: MAURIENE	Telefone: (67) 3396-6102	Email: comgraims@hotmail.com
----------------------	--------------------------------	---------------------------------------	-------------------------------------	------------------------------------	--

02.001.655/0001-00 REZENDE & DINIZ NETO LTDA

Marca: Marca não informada
Fabricante: Fabricante não informado
Descrição: Descrição não informada

R\$ 5,19

Estado: MS	Cidade: Campo Grande	Endereço: R QUATORZE DE JULHO, 4516	Nome de Contato: Italo Diniz	Telefone: (67) 3366-1000	Email: graficaespaco@graficaespaco.com.br
----------------------	--------------------------------	---	--	------------------------------------	---



Quantidade	Descrição	Observação
1.000 Unidades	ENVELOPES P/ PROJovem ADOLESCENTE FORM FORM 24X32	

Preço (Compras Governamentais) 1: Mediana das Propostas Finais

R\$ 1,60

Inc. I Art. 5º da IN 65 de 07 de Julho de 2021

Órgão: MINISTÉRIO DA EDUCAÇÃO
Secretaria Executiva
Subsecretaria de Planejamento e Orçamento
Instituto Federal de Educação, Ciência e Tecnologia do Tocantins

Data: 09/02/2022 09:00

Modalidade: Pregão Eletrônico

SRP: SIM

Identificação: N°Pregão.402021 / UASG.158131

Objeto: Contratação de serviços gráficos e afins para atender necessidades do IFTO.

Lote/Item: /2

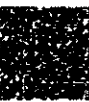

Descrição: Serviço gráfico - policromia - Envelopes: tamanho 229 x 324 mm, papel reciclado cor branca 90g, detalhes com impressão em policromia 4/0 frente, personalização IFTO.

CatSer: 17353 - SERVICOS GRAFICOS - POLICROMIA

Ata: Link Ata

Fonte: www.comprasgovernamentais.gov.br

Quantidade: 6.700

Unidade: Unidade

UF: TO

Fls. Nº 167
Proc. Nº 036
Rubrica 10

CNPJ RAZÃO SOCIAL DO FORNECEDOR VALOR DA PROPOSTA FINAL

40.352.600/0001-33 HC COMUNIC PAPELARIA LTDA R\$ 0,20
* VENCEDOR *

Marca: Marca não informada

Fabricante: Fabricante não informado

Descrição: Envelopes: tamanho 229 x 324 mm, papel reciclado cor branca 90g, detalhes com impressão em policromia 4/0 frente, personalização IFTO.

Estado: Cidade: Endereço: Telefone: Email:
SC Criciúma R VIDAL RAMOS, 110 (48) 9853-5467 anafavia@hcpapelaria.com.br

08.281.062/0001-20 FLEX GRAFICA E EDITORA EIRELI R\$ 3,00

Marca: Marca não informada

Fabricante: Fabricante não informado

Descrição: Envelopes: tamanho 229 x 324 mm, papel reciclado cor branca 90g, detalhes com impressão em policromia 4/0 frente, personalização IFTO.

Estado: Cidade: Endereço: Nome de Contato: Telefone: Email:
GO Goiânia AV BAFFIN, SN Licitações (62) 3207-2525 licitacao@flexgrafica.com.br

Preço (Outros Entes Públicos) 1: Mediana das Propostas Finais R\$ 0,77

Inc. II Art. 5º da IN 65 de 07 de Julho de 2021

Órgão: Prefeitura Municipal de Potirendaba

Data: 07/02/2022 00:00

Objeto: Contratação de empresa para prestação de SERVIÇOS GRAFICOS, para atender as necessidades das coordenadorias municipais, pelo período de 12 (doze) meses

Modalidade: PREGÃO PRESENCIAL

SRP: SIM

Descrição: ENVELOPES 26CMX36CM - ENVELOPES 26CMX36CM

Identificação: 00000322

Lote/Item: 1/73

Ata: Link Ata

Fonte: 191.243.12.90:8079/transparencia/

Quantidade: 41.600

Unidade: UN

UF: SP

CNPJ RAZÃO SOCIAL DO FORNECEDOR VALOR DA PROPOSTA FINAL

10.651.441/0001-07 GRAFICA CS EIRELI R\$ 0,77
* VENCEDOR *

Marca: Marca não informada

Fabricante: Fabricante não informado

Descrição: Descrição não informada

Estado: Cidade: Endereço: Nome de Contato: Telefone: Email:
SP Presidente Prudente R ALBERTO PETERS, 537 Cassia Simone Santana (19) 3223-4814 comercial@graficacs.com.br

Preço (Outros Entes Públicos) 2: Mediana das Propostas Finais R\$ 5,19

Inc. II Art. 5º da IN 65 de 07 de Julho de 2021

Órgão: Prefeitura Municipal de Nioaque/MS

Data: 04/02/2022 00:00

Objeto: REGISTRO DE PREÇOS PARA CONTRATAÇÃO DE EMPRESA ESPECIALIZADA EM PRESTAÇÃO DE SERVIÇOS GRÁFICOS EM GERAL, COM FORNECIMENTO DE MATERIAL, OBJETIVANDO ATENDER TODAS SECRETARIAS E ÓRGÃOS DA PREFEITURA MUNICIPAL DE NIOAQUE - MS, PELO PERÍODO DE 12 MESES, EM CONFORMIDADE COM AS DISCIPLINAS DO PRESENTE EDITAL E SEUS RESPECTIVOS ANEXOS.

Modalidade: Pregão

SRP: SIM

Identificação: 1140

Lote/Item: 1/31

Ata: N/A

Descrição: ENVELOPES (MÉDIO)BRANCO TIMBRADO COM NO MÍNIMO 80G/M² -
MEDINDO 20 X 28CM - ENVELOPES (MÉDIO)BRANCO TIMBRADO COM NO
MÍNIMO 80G/M² - MEDINDO 20 X 28CM

Fonte: web.qualitysystemas.com.br/proces
sos_licitatorios/prefeitura_municipa
Lde_nioaque

Quantidade: 100
UF: MS

Fls. Nº 168
Proc. Nº 636
Rubrica 10

CNPJ RAZÃO SOCIAL DO FORNECEDOR VALOR DA PROPOSTA FINAL

08.438.376/0001-00 L. F. DE SOUZA EIRELI
VENCEDOR R\$ 5,02

Marca: Marca não informada
Fabricante: Fabricante não informado
Descrição: Descrição não informada

Estado: Cidade: Endereço: Telefone: Email:
MS Campo Grande R XAVIER DE TOLEDO, 466 (67) 3386-6028 graficascanners@gmail.com

20.638.681/0001-25 ALVARO PEREIRA FILHO EIRELI R\$ 5,05

Marca: Marca não informada
Fabricante: Fabricante não informado
Descrição: Descrição não informada

Estado: Cidade: Endereço: Telefone: Email:
MS Jardim RUA 07 DE SETEMBRO, 1435 (67) 3251-2000 tribunapopularnews@gmail.com

26.831.495/0001-94 ORIENTE GRAFICA E EDITORA LTDA R\$ 5,19

Marca: Marca não informada
Fabricante: Fabricante não informado
Descrição: Descrição não informada

Estado: Cidade: Endereço:
MS Campo Grande AVENIDA TIRADENTES, 1922

00.287.365/0001-49 DORIS E R DE ABDULHAD R\$ 5,19

Marca: Marca não informada
Fabricante: Fabricante não informado
Descrição: Descrição não informada

Estado: Cidade: Endereço: Telefone: Email:
MS Ponta Porã AVENIDA MARECHAL FLORIANO, 157 (67) 3431-4174 / (67) 3431-1505 douraccontabil@terra.com.br

07.301.273/0001-15 PRINTCOM SISTEMA DE IMPRESSAO LTDA R\$ 5,19

Marca: Marca não informada
Fabricante: Fabricante não informado
Descrição: Descrição não informada

Estado: Cidade: Endereço:
MS Campo Grande AV MATO GROSSO, 3895

00.758.020/0001-26 COM GRAF GRAFICA E EDITORA LTDA R\$ 5,19

Marca: Marca não informada
Fabricante: Fabricante não informado
Descrição: Descrição não informada

Estado: Cidade: Endereço: Nome de Contato: Telefone: Email:
MS Campo Grande R BRILHANTE, 3102 MAURIENE (67) 3386-6108 comgrafms@hotmail.com

02.001.655/0001-00 REZENDE & DINIZ NETO LTDA R\$ 5,19

Marca: Marca não informada
Fabricante: Fabricante não informado
Descrição: Descrição não informada

Estado: Cidade: Endereço: Nome de Contato: Telefone: Email:
MS Campo Grande R QUATORZE DE JULHO, 4516 Italo Diniz (67) 3356-1000 graficaespaco@graficaespaco.com.br

Quantidade

Descrição

Observação

500 Blocos

FORMULARIOS P/ BOLSAS FAMILIA FORM. 09

Fls. Nº 169
Proc. Nº 056
Rubrica

Preço (Compras Governamentais) 1: Mediana das Propostas Finais

R\$ 23,48

Inc. I Art. 5º da IN nº5 de 07 de Julho de 2021

Órgão: PODER JUDICIÁRIO
Tribunal Superior Eleitoral
Tribunal Regional Eleitoral de Pernambuco

Objeto: Aquisição de material gráfico, para os preparativos das eleições gerais de 2022, de acordo com as especificações técnicas e as condições constantes do Termo de Referência (ANEXO I) deste Edital.

Descrição: Formulário Oficial - Gramatura: 75 G/M² 0, Modelo: Conforme Modelo Do Órgão 0, Característica Adicional: P/ Pleito Eleitoral 0, Tipo Documento: Cédula Eleitoral 0, Tipo Papel: Sulfite/Offset 0, Tamanho: 84 X 191 Mm 0,

CatMat: 480267 - FORMULARIO OFICIAL

Data: 19/11/2021 09:00
Modalidade: Pregão Eletrônico
SRP: NÃO
Identificação: NºPregão 672021 / UASG.70010
Lote/Item: //
Ata: Link Ata
Adjudicação: 08/02/2022 10:52
Homologação: 10/02/2022 16:16
Fonte: www.comprasgovernamentais.gov.br
Quantidade: 1.320
Unidade: Unidade
UF: PE

CNPJ

RAZÃO SOCIAL DO FORNECEDOR

VALOR DA PROPOSTA FINAL

08.829.277/0001-33

PERFIL GRAFICA LTDA

R\$ 13,63

* VENCEDOR *

Marca: PERFIL

Fabricante: PERFIL

Modelo: PERFIL

Descrição: Descrição: Gramatura: 75 G/M² 0, Modelo: Conforme Modelo Do Órgão 0, Característica Adicional: P/ Pleito Eleitoral 0, Tipo Documento: Cédula Eleitoral 0, Tipo Papel: Sulfite/Offset 0, Tamanho: 84 X 191 Mm 0,

Estado:

Cidade:

Endereço:

Telefone:

Email:

PE

Recife

R RUA ALAMEDA DAS HORTESIAS, 48

(81) 3339-3636

perfil@elogica.com.br

42.545.989/0001-69

GRAFICA PLANET COMERCIO E IMPRESSAO LTDA

R\$ 15,15

Marca: chambri

Fabricante: chambri

Modelo: chambri

Descrição: Cédula Eleitoral Proporcional Especificação: confeccionada em papel opaco branco de 75g/m², impressão em preto nas duas faces, com as seguintes dimensões: • Altura: 84mm; • Largura: 191mm; • Largura após a dobra: 84mm. Apresentação: 1.320 pacotes com 500 cédulas cada, embaladas em plástico transparente COD:16000586 CBS 1. A quantidade total será dividida entre os dizeres/"cargos" a quem se destinam. Dizeres e quantitativos estimados para cada um: • 330.000 cédulas- DEPUTADO ESTADUAL • 330.000 cédulas- DEPUTADO FEDERAL OBS 1: O preço/lance ofertado pelo licitante deverá corresponder ao pacote com 500 unidades. OBS 2: Os quantitativos individuais por dizeres são estimados. Poderá haver redistribuição desses quantitativos. OBS 3: A entrega poderá ser parcelada em até 02 (duas) vezes.

Estado:

Cidade:

Endereço:

Telefone:

Email:

RS

Gravataí

R AGUA TURQUESA (LOT IBIZA), 135

(51) 9909-0107

rozelaine@planetgraf.com.br

33.682.705/0001-95

TGM GRAFICA E EDITORA EIRELI

R\$ 15,15

Marca: PRÓPRIA

Fabricante: PRÓPRIA

Modelo: PRÓPRIA

Descrição: Cédula Eleitoral Proporcional Especificação: confeccionada em papel opaco branco de 75g/m², impressão em preto nas duas faces, com as seguintes dimensões: • Altura: 84mm; • Largura: 191mm; • Largura após a dobra: 84mm. Apresentação: 1.320 pacotes com 500 cédulas cada, embaladas em plástico transparente COD:16000586 OBS 1: A quantidade total será dividida entre os dizeres/"cargos" a quem se destinam. Dizeres e quantitativos estimados para cada um: • 330.000 cédulas- DEPUTADO ESTADUAL • 330.000 cédulas- DEPUTADO FEDERAL OBS 1: O preço/lance ofertado pelo licitante deverá corresponder ao pacote com 500 unidades. OBS 2: Os quantitativos individuais por dizeres são estimados. Poderá haver redistribuição desses quantitativos. OBS 3: A entrega poderá ser parcelada em até 02 (duas) vezes.

Estado:

Cidade:

Endereço:

Telefone:

Email:

PE

Recife

RUA CLARICE LISPECTOR, 95

(81) 9983-4305

thyagopadrao@hotmail.com

21.183.741/0001-25

AYER FELIPE DE FARIA NETO

R\$ 19,56

CNPJ

RAZÃO SOCIAL DO FORNECEDOR

VALOR DA PROPOSTA FINAL

Marca: SUZANO
Fabricante: SUZANO
Modelo: PRÓPRIA

Descrição: Gramatura: 75 G/M² 0, Modelo: Conforme Modelo Do Órgão 0, Característica Adicional: P/ Pleito Eleitoral 0, Tipo Documento: Cédula Eleitoral 0, Tipo Papel: Sulfito/Offset 0, Tamanho: 84 X 191 Mm 0, Cédula Eleitoral Proporcional Especificação: confeccionada em papel opaco branco de 75g/m², impressão em preto nas duas faces, com as seguintes dimensões: • Altura: 84mm, • Largura: 191mm, • Largura após a dobra: 84mm. COD:16000596 OBS 1: A quantidade total será dividida entre os dizeres/"cargos" a quem se destinam. Dizeres e quantitativos estimados Apresentação: 1.320 pacotes com 500 cédulas cada, embaladas em plástico transparente 330.000 cédulas- DEPUTADO ESTADUAL • 330.000 cédulas- DEPUTADO FEDERAL OBS 2: O preço/lance ofertado pelo licitante deverá corresponder ao pacote com 500 unidades. OBS 3: Os quantitativos individuais por dizeres são estimados. Poderá haver redistribuição desses quantitativos. OBS 3: A entrega poderá ser parcelada em até 02 (duas) vezes.

Fls. Nº 110
Proc. Nº 096
Rubrica 10

Estado: MG Cidade: Uberlândia Endereço: AVENIDA AFONSO PENA, 3268 Telefone: (34) 3235-4163 Email: habilidadecontabil@yahoo.com.br

04.135.560/0001-04 VTPRINT OUTDOOR E GRAFICA EIRELI R\$ 20,00

Marca: PRÓPRIA
Fabricante: PRÓPRIA
Modelo: CONFORME EDITAL

Descrição: Gramatura: 75 G/M² 0, Modelo: Conforme Modelo Do Órgão 0, Característica Adicional: P/ Pleito Eleitoral 0, Tipo Documento: Cédula Eleitoral 0, Tipo Papel: Sulfito/Offset 0, Tamanho: 84 X 191 Mm 0,

Estado: MT Cidade: Cuiabá Endereço: AV JOAO EUGENIO GONCALVES PINHEIRO, 350 Telefone: (65) 3617-7650 / (65) 3617-7650 Email: vtprint@vtprintoutdoor.com.br

41.185.345/0001-44 BUD CRUZ EIRELI R\$ 21,21

Marca: IDEIA
Fabricante: IDEIA
Modelo: 07

Descrição: Cédula Eleitoral Proporcional Especificação: confeccionada em papel opaco branco de 75g/m², impressão em preto nas duas faces, com as seguintes dimensões: • Altura: 84mm, • Largura: 191mm, • Largura após a dobra: 84mm. Apresentação: 1.320 pacotes com 500 cédulas cada, embaladas em plástico transparente COD:16000596 OBS 1: A quantidade total será dividida entre os dizeres/"cargos" a quem se destinam. Dizeres e quantitativos estimados pa

Estado: DF Cidade: Brasília Endereço: A ADEC QUADRA 3 CONJUNTO G LOTE, 12 Telefone: (61) 8236-0539 Email: ideiacomerciodf@gmail.com

11.461.719/0001-46 DECK GRAFICA E EDITORA - EIRELI R\$ 21,40

Marca: Propria
Fabricante: Proprio
Modelo: Conforme termo de referencia

Descrição: Gramatura: 75 G/M² 0, Modelo: Conforme Modelo Do Órgão 0, Característica Adicional: P/ Pleito Eleitoral 0, Tipo Documento: Cédula Eleitoral 0, Tipo Papel: Sulfito/Offset 0, Tamanho: 84 X 191 Mm 0,

Estado: PB Cidade: João Pessoa Endereço: AV MINISTRO JOSE AMERICO DE ALMEIDA, 744 Nome de Contato: Maria Natália de Lira Silva Telefone: (84) 3215-1864 Email: contato@deckgrafica.com.br

08.804.604/0001-00 AVOHAI EVENTOS LTDA R\$ 23,48

Marca: Propria
Fabricante: Proprio
Modelo: TRT-PE

Descrição: Gramatura: 75 G/M² 0, Modelo: Conforme Modelo Do Órgão 0, Característica Adicional: P/ Pleito Eleitoral 0, Tipo Documento: Cédula Eleitoral 0, Tipo Papel: Sulfito/Offset 0, Tamanho: 84 X 191 Mm 0,

Estado: MG Cidade: Belo Horizonte Endereço: R CASTELO DE SINTRA, 968 Nome de Contato: JOSE Telefone: (31) 2476-6566 Email: avohaieventos@yahoo.com.br

19.751.273/0001-04 CSS EDITORA GRAFICA - EIRELI R\$ 23,78

Marca: votorantin
Fabricante: votorantin
Modelo: propria
Descrição: CONFORME EDITAL

Estado: DF Cidade: Brasília Endereço: ST SIG CONJUNTO E LOTE, 10 Telefone: (61) 3036-1793

11.234.871/0001-96 ATOMOS COMERCIAL LTDA R\$ 23,78

Marca: PRÓPRIA
Fabricante: PRÓPRIA
Modelo: CONFORME EDITAL

Fls. Nº 111
Proc. Nº 076
Rubrica 40

Descrição: 7 Cédula Eleitoral Proporcional Especificação: confeccionada em papel opaco branco de 75g/m²; impressão em preto nas duas faces, com as seguintes dimensões: • Altura: 84mm; • Largura: 191mm; • Largura após a dobra: 84mm. Apresentação: 1.320 pacotes com 500 cédulas cada, embaladas em plástico transparente COD:16000586 OBS 1: A quantidade total será dividida entre os dizeres/"cargos" a quem se destinam. Dizeres e quantitativos estimados para cada um: • 330.000 cédulas- DEPUTADO ESTADUAL • 330.000 cédulas- DEPUTADO FEDERAL OBS 2: O preço/lance ofertado pelo licitante deverá corresponder ao pacote com 500 unidades. OBS 3: Os quantitativos individuais por dizeres são estimados. Poderá haver redistribuição desses quantitativos. OBS 4: A entrega poderá ser parcelada em até 02 (duas) vezes. Item: 480267 Descrição: Formulário oficial, tipo documento: cédula eleitoral, tipo papel: sulfite, offset, gramatura: 75 g/m², tamanho: 84 x 191 mm, modelo: conforme modelo do órgão, característica adicional: p, pleito eleitoral 1.320 UND PRÓPRIA R\$ 23,78 R\$ 31.389,60 DECLARAMOS ESTAR DE ACORDO COM TODOS OS TERMOS DO EDITAL. Declaramos estar incluídos nos preços propostos todos os custos diretos e indiretos decorrentes do fornecimento do objeto, incluindo tributos, encargos trabalhistas e comerciais, seguros, despesas de administração, lucro, custos com transporte, frete e demais despesas correlatas. A proposta terá prazo de validade de 60 (sessenta) dias, contado da data da abertura da sessão pública.

Estado: Cidade: Endereço: Telefone: Email:
PE Recife AV GENERAL SAN MARTIN, 816 (81) 9733-8586 jfcoستا@hotmail.com

24.084.386/0001-25 GRAFICA E EDITORA LICEU EIRELI R\$ 23,78

Marca: suzano feffer
Fabricante: suzano feffer
Modelo: proprio

Descrição: Descrição: Gramatura: 75 G/M² 0, Modelo: Conforme Modelo Do Órgão 0, Característica Adicional: P/ Pleito Eleitoral 0, Tipo Documento: Cédula Eleitoral 0, Tipo Papel: Sulfite/Offset 0, Tamanho: 84 X 191 Mm 0, Especificação do objeto do presente certame - conforme edital - Declaramos que em nosso preço estão inclusos todos e quaisquer custos inerentes a confecção do presente objeto, tais como impostos, trabalhistas, etc; Nos comprometendo a entregar todo material de acordo com o edital em epigrafe. Declaramos que estamos de acordo com todos os termos do edital bem como seus prazos e determinações. Declaramos que estamos plenamente habilitados a participar do presente certame. Declaramos que cumprimos todos os requisitos de habilitação, não estamos impedidos de participar em qualquer âmbito federal, estadual ou municipal em território nacional ou internacional. Declaramos que temos plena ciência e concordamos com todos os termos do mesmo. Validade da proposta, prazo de entrega e prazo de pagamento conforme edital. Marca: De acordo com o edital. Modelo: proprio.

Estado: Cidade: Endereço: Nome de Contato: Telefone: Email:
PE Recife R CAPITAO LIMA, 173 Ebel Valois da Silva (81) 3423-8566 liceu@graficaliceu.com.br

30.597.675/0001-20 GDD EDITORA GRAFICA LTDA R\$ 23,78

Marca: PROPRIA
Fabricante: NACIONAL
Modelo: conf edital

Descrição: Gramatura: 75 G/M² 0, Modelo: Conforme Modelo Do Órgão 0, Característica Adicional: P/ Pleito Eleitoral 0, Tipo Documento: Cedula Eleitoral 0, Tipo Papel: Sulfite/Offset 0, Tamanho: 84 X 191 Mm 0,

Estado: Cidade: Endereço: Telefone: Email:
MG Contagem AV DCIS, 64 (31) 3198-1100 financeirodidatica@yahoo.com.br

40.861.361/0001-47 JOSENILDO MUNIZ DA CRUZ R\$ 23,78

Marca: SUZANO
Fabricante: SUZANO
Modelo: SUZANO

Descrição: Cédula Eleitoral Proporcional Especificação: confeccionada em papel opaco branco de 75g/m²; impressão em preto nas duas faces, com as seguintes dimensões: • Altura: 84mm; • Largura: 191mm; • Largura após a dobra: 84mm. Apresentação: 1.320 pacotes com 500 cédulas cada, embaladas em plástico transparente COD:16000586 OBS 1: A quantidade total será dividida entre os dizeres/"cargos" a quem se destinam. Dizeres e quantitativos estimados para cada um: • 330.000 cédulas- DEPUTADO ESTADUAL • 330.000 cédulas- DEPUTADO FEDERAL OBS 2: O preço/lance ofertado pelo licitante deverá corresponder ao pacote com 500 unidades. OBS 3: Os quantitativos individuais por dizeres são estimados. Poderá haver redistribuição desses quantitativos. OBS 4: A entrega poderá ser parcelada em até 02 (duas) vezes. Item: 480267 Descrição: Formulário oficial, tipo documento: cédula eleitoral, tipo papel: sulfite, offset, gramatura: 75 g/m², tamanho: 84 x 191 mm, modelo: conforme modelo do órgão, característica adicional: p, pleito eleitoral. MARCA: SUZANO / MODELO: SUZANO.

Estado: Cidade: Endereço: Telefone: Email:
PE Barreiros AVENIDA SENADOR FELISBINO VASCONCELOS, 59 (81) 9713-8199 litografpe@hotmail.com

11.149.718/0001-60 ARCOVERDE SOLUCOES GRAFICAS LTDA R\$ 28,54

Marca: Arcoverde
Fabricante: Arcoverde

Modelo: Gramatura: 75 G/M² 0, Modelo: Conforme Modelo Do Ó

Descrição: Gramatura: 75 G/M² 0, Modelo: Conforme Modelo Do Órgão 0, Característica Adicional: P/ Pleito Eleitoral 0, Tipo Documento: Cedula Eleitoral 0, Tipo Papel: Sulfite/Offset 0, Tamanho: 84 X 191 Mm 0,

Estado: Cidade: Endereço: Nome de Contato: Telefone: Email:
MG Belo Horizonte R ESPIRITO SANTO, 466 Edson José Silva (31) 3398-4716 andre.arcoverde21@gmail.com

17.615.848/0001-28 TEIXEIRA IMPRESSAO DIGITAL E SOLUCOES GRAFICAS LTDA R\$ 5.000,00

CNPJ

RAZÃO SOCIAL DO FORNECEDOR

Fis. Nº 112
 Proc. Nº 096
 Rubrica 60
 VALOR DA PROPOSTA FINAL

Marca: Nacional
 Fabricante: Nacional
 Modelo: Nacional

Descrição: Cédula Eleitoral Proporcional Especificação: confeccionada em papel opaco branco de 75g/m², impressão em preto nas duas faces, com as seguintes dimensões: Altura: 84mm; Largura: 191mm; Largura após a dobra: 84mm; Apresentação: 1.320 pacotes com 500 cédulas cada, embaladas em plástico transparente COD:16000586 OBS 1: A quantidade total será dividida entre os dizeres/cargos a quem se destinam. Dizeres e quantitativos estimados para cada um: 330.000 cédulas- DEPUTADO ESTADUAL 330.000 cédulas- DEPUTADO FEDERAL OBS 1: O preço/lance ofertado pelo licitante deverá corresponder ao pacote com 500 unidades. OBS 2: Os quantitativos individuais por dizeres são estimados. Poderá haver redistribuição desses quantitativos. OBS 3: A entrega poderá ser parcelada em até 02 (duas) vezes.

Estado: DF Cidade: Brasília Endereço: ST SIG CONJUNTO B E C LOTES 05, 06, 07 E 08 PARTE, S/N

Telefone: (61) 3336-4040 Email: lexeiradigitaldf@gmail.com

Preço (Compras Governamentais) 2: Mediana das Propostas Finais

R\$ 20,00

inc. I Art. 5º da IN 65 de 07 de Julho de 2021

Órgão: PODER JUDICIARIO Data: 19/11/2021 09:00
 Tribunal Superior Eleitoral Modalidade: Pregão Eletrônico
 Tribunal Regional Eleitoral de Pernambuco SRP: NÃO
 Objeto: Aquisição de material gráfico, para os preparativos das eleições gerais de 2022, de acordo com as especificações técnicas e as condições constantes do Termo de Referência (ANEXO I) deste Edital. Identificação: NºPregão:672021 / UASG:70010
 Lote/Item: /6 Ata: Link Ata
 Descrição: Formulário Oficial - Gramatura: 75 G/M² 0, Modelo: Conforme Modelo Do Órgão 0, Característica Adicional: P/ Pleito Eleitoral 0, Tipo Documento: Cédula Eleitoral 0, Tipo Papel: Sulfite/Offset 0, Tamanho: 84 X 191 Mm 0, Adjudicação: 22/11/2021 10:50
 CatMat: 480267 - FORMULÁRIO OFICIAL Homologação: 23/11/2021 11:33
 Fonte: www.comprasgovernamentais.gov.br
 Quantidade: 1.980
 Unidade: Unidade
 UF: PE

CNPJ

RAZÃO SOCIAL DO FORNECEDOR

VALOR DA PROPOSTA FINAL

30.597.675/0001-20 GDD EDITORA GRAFICA LTDA R\$ 12,12
 * VENCEDOR *

Marca: PROPRIA
 Fabricante: NACIONAL
 Modelo: PROPRIA

Descrição: Gramatura: 75 G/M² 0, Modelo: Conforme Modelo Do Órgão 0, Característica Adicional: P/ Pleito Eleitoral 0, Tipo Documento: Cédula Eleitoral 0, Tipo Papel: Sulfite/Offset 0, Tamanho: 84 X 191 Mm 0,

Estado: MG Cidade: Contagem Endereço: AV DOIS, 64 Telefone: (31) 3198-1100

Email: financeirodidatica@yahoo.com.br

33.682.705/0001-95 TGM GRAFICA E EDITORA EIRELI R\$ 12,37

Marca: PROPRIA
 Fabricante: PROPRIA
 Modelo: PROPRIA

Descrição: Cédula Eleitoral Majoritária - 1º e 2º TURNO Especificação: confeccionada em papel opaco amarelo de 75g/m², impressão em preto nas duas faces, com as seguintes dimensões: • Altura: 84mm; • Largura: 191mm; • Largura após a dobra: 84mm; Apresentação: 1.980 pacotes com 500 cédulas cada, embaladas em plástico transparente, COD:16000586 OBS 1: A quantidade total será dividida entre os dizeres/"cargos" a quem se destinam. Dizeres e quantitativos estimados para cada um: • 330.000 cédulas - PRESIDENTE • 330.000 cédulas - SENADOR • 330.000 cédulas - GOVERNADOR OBS 1: O preço/lance ofertado pelo licitante deverá corresponder ao pacote com 500 unidades. OBS 2: Os quantitativos individuais por dizeres são estimados. Poderá haver redistribuição desses quantitativos. OBS 3: A entrega poderá ser parcelada em até 02 (duas) vezes.

Estado: PE Cidade: Recife Endereço: RUA CLARICE LISPECTOR, 95

Telefone: (91) 9993-4305 Email: thyagopadiao@hotmail.com

42.545.989/0001-69 GRAFICA PLANET COMERCIO E IMPRESSAO LTDA R\$ 12,42

Marca: chambril
 Fabricante: chambril
 Modelo: chambril

Descrição: Cédula Eleitoral Majoritária - 1º e 2º TURNO Especificação: confeccionada em papel opaco amarelo de 75g/m², impressão em preto nas duas faces, com as seguintes dimensões: • Altura: 84mm; • Largura: 191mm; • Largura após a dobra: 84mm; Apresentação: 1.980 pacotes com 500 cédulas cada, embaladas em plástico transparente, COD:16000586 OBS 1: A quantidade total será dividida entre os dizeres/"cargos" a quem se destinam. Dizeres e quantitativos estimados para cada um: • 330.000 cédulas - PRESIDENTE • 330.000 cédulas - SENADOR • 330.000 cédulas - GOVERNADOR OBS 1: O preço/lance ofertado pelo licitante deverá corresponder ao pacote com 500 unidades. OBS 2: Os quantitativos individuais por dizeres são estimados. Poderá haver redistribuição desses quantitativos. OBS 3: A entrega poderá ser parcelada em até 02 (duas) vezes.

CNPJ

RAZÃO SOCIAL DO FORNECEDOR

Fls. Nº 173

VALOR DA PROPOSTA FINAL

Estado: Cidade: Endereço:
RS Gravataí R. AGUA TURQUESA (LOT IBIZA), 135

Doc. Nº 036
E-mail: rozelaine@planetgraf.com.br

08.829.277/0001-33

PERFILGRAFICA LTDA

R\$ 14,14

Marca: PERFIL

Fabricante: PERFIL

Modelo: PERFIL

Descrição: Descrição: Gramatura: 75 G/M² 0, Modelo: Conforme Modelo Do Órgão 0, Característica Adicional: P/ Pleito Eleitoral 0, Tipo Documento: Cédula Eleitoral 0, Tipo Papel: Sulfite/Offset 0, Tamanho: 84 X 191 Mm 0,

Estado: Cidade: Endereço:
PE Recife R. RUA ALAMEDA DAS HORTESIAS, 42

Telefone:
(81) 3339-3636

Email:
perfil@elogica.com.br

21.183.741/0001-25

AYER FELIPE DE FARIA NETO

R\$ 17,17

Marca: SUZANO

Fabricante: SUZANO

Modelo: PROPRIA

Descrição: Gramatura: 75 G/M² 0, Modelo: Conforme Modelo Do Órgão 0, Característica Adicional: P/ Pleito Eleitoral 0, Tipo Documento: Cédula Eleitoral 0, Tipo Papel: Sulfite/Offset 0, Tamanho: 84 X 191 Mm 0, Cédula Eleitoral Majoritária - 1º e 2º TURNO Especificação: confeccionada em papel opaco amarelo de 75g/m²; impressão em preto nas duas faces, com as seguintes dimensões: • Altura: 84mm; • Largura: 191mm; • Largura após a dobra: 84mm. COD:16000586 OBS 1: A quantidade total será dividida entre os dizeres/"cargos" a quem se Apresentação. 1.980 pacotes com 500 cédulas cada, embaladas em plástico transparente, destinam. Dizeres e quantitativos estimados para cada um: • 330.000 cédulas - PRESIDENTE • 330.000 cédulas - SENADOR • 330.000 cédulas - GOVERNADOR OBS 1: O preço/lance ofertado pelo licitante deverá corresponder ao pacote com 500 unidades. OBS 2: Os quantitativos individuais por dizeres são estimados. Poderá haver redistribuição desses quantitativos. OBS 3: A entrega poderá ser parcelada em até 02 (duas) vezes

Estado: Cidade: Endereço:
MG Uberlândia AVENIDA AFONSO PENA, 3268

Telefone:
(34) 3235-4163

Email:
habilidadecontabil@yahoo.com.br

41.185.345/0001-44

BUD CRUZ EIRELI

R\$ 17,68

Marca: IDEIA

Fabricante: IDEIA

Modelo: 06

Descrição: Cédula Eleitoral Majoritária - 1º e 2º TURNO Especificação: confeccionada em papel opaco amarelo de 75g/m²; impressão em preto nas duas faces, com as seguintes dimensões: • Altura: 84mm; • Largura: 191mm; • Largura após a dobra: 84mm. Apresentação: 1.980 pacotes com 500 cédulas cada, embaladas em plástico transparente, COD:16000586 OBS 1: A quantidade total será dividida entre o

Estado: Cidade: Endereço:
DF Brasília A ADECO QUADRA 3 CONJUNTO G LOTE, 12

Telefone:
(61) 8236-0539

Email:
ideiacomerciodf@gmail.com

24.084.386/0001-25

GRAFICA E EDITORA LICEU EIRELI

R\$ 20,00

Marca: suzano feffer

Fabricante: suzano feffer

Modelo: proprio

Descrição: Descrição: Gramatura: 75 G/M² 0, Modelo: Conforme Modelo Do Órgão 0, Característica Adicional: P/ Pleito Eleitoral 0, Tipo Documento: Cédula Eleitoral 0, Tipo Papel: Sulfite/Offset 0, Tamanho: 84 X 191 Mm 0, Especificação do objeto do presente certame - conforme edital- Declaramos que em nosso preço estão inclusos todos e quaisquer custos inerentes a confecção do presente objeto, tais como impostos, custos operacionais, trabalhistas, etc; Nos comprometendo a entregar todo material de acordo com o edital em epigrafe. Declaramos que estamos de acordo com todos os termos do edital bem como seus prazos e determinações. Declaramos que estamos plenamente habilitados a participar do presente certame. Declaramos que cumprimos todos os requisitos de habilitação, não estamos impedidos de participar em qualquer âmbito federal, estadual ou municipal em território nacional ou internacional. Declaramos que temos pleno conhecimento dos termos do edital, e concordamos com todos os termos do mesmo. Validade da proposta, prazo de entrega e prazo de pagamento conforme edital. Marca: De acordo com o edital. Modelo: proprio.

Estado: Cidade: Endereço:
PE Recife R. CAPITAL LIMA, 173

Nome de Contato:
Ebel Valois da Silva

Telefone:
(81) 3423-8566

Email:
liceu@graficaliceu.com.br

04.135.560/0001-04

VTPRINT OUTDOOR E GRAFICA EIRELI

R\$ 20,00

Marca: PROPRIA

Fabricante: PROPRIA

Modelo: CONFORME EDITAL

Descrição: Gramatura: 75 G/M² 0, Modelo: Conforme Modelo Do Órgão 0, Característica Adicional: P/ Pleito Eleitoral 0, Tipo Documento: Cédula Eleitoral 0, Tipo Papel: Sulfite/Offset 0, Tamanho: 84 X 191 Mm 0,

Estado: Cidade: Endereço:
MT Cuiabá AV JDAO EUGENIO GONCALVES PINHEIRO, 350

Telefone:
(65) 3617-7650/ (65) 3617-7650

Email:
vtprint@vtprintoutdoor.com.br

40.861.361/0001-47

JOSENILDO MUNIZ DA CRUZ

R\$ 20,21

Marca: SUZANO
Fabricante: SUZANO
Modelo: SUZANO

Descrição: Cédula Eleitoral Majoritária - 1º e 2º TURNO Especificação: confeccionada em papel opaco amarelo de 75g/m², impressão em preto nas duas faces, com as seguintes dimensões: • Altura: 84mm; • Largura: 191mm; • Largura após a dobra: 84mm. Apresentação: 1.980 pacotes com 500 cédulas cada, embaladas em plástico transparente, COD:16000586 OBS 1: A quantidade total será dividida entre os dizeres/"cargos" a quem se destinam. Dizeres e quantitativos estimados para cada um: • 330.000 cédulas - PRESIDENTE / • 330.000 cédulas - SENADOR • 330.000 cédulas - GOVERNADOR OBS 2: O preço/lance ofertado pelo licitante deverá corresponder ao pacote com 500 unidades. OBS 3: Os quantitativos individuais por dizeres são estimados. Poderá haver redistribuição desses quantitativos. OBS 3: A entrega poderá ser parcelada em até 02 (duas) vezes. Item: 490267 Descrição: Formulário oficial, tipo documento: cédula eleitoral, tipo papel: sulfite, offset, gramatura: 75 g/m², tamanho: 84 x 191 mm, modelo: conforme modelo do órgão, característica adicional: p, pleito eleitoral, MARCA: SUZANO / MO DELO: SUZANO.

Estado:	Cidade:	Endereço:	Telefone:	Email:
PE	Barreiros	AVENIDA SENADOR FELISBINO VASCONCELOS, 59	(81) 9713-8199	litografpe@hotmail.com

11.461.719/0001-46 DECK GRAFICA E EDITORA - EIRELI R\$ 21,40

Marca: Propria
Fabricante: Proprio

Modelo: Conforme termo de referencia

Descrição: Gramatura: 75 G/M² 0, Modelo: Conforme Modelo Do Órgão 0, Característica Adicional: P/ Pleito Eleitoral 0, Tipo Documento: Cédula Eleitoral 0, Tipo Papel: Sulfite/Offset 0, Tamanho: 84 X 191 Mm 0,

Estado:	Cidade:	Endereço:	Nome de Contato:	Telefone:	Email:
PB	João Pessoa	AV MINISTRO JOSE AMERICO DE ALMEIDA, 744	Mana Natália de Lira Silva	(84) 3215-1564	contato@deckgrafica.com.br

11.149.718/0001-60 ARCOVERDE SOLUCOES GRAFICAS LTDA R\$ 22,73

Marca: Arcoverde
Fabricante: Arcoverde

Modelo: Gramatura: 75 G/M² 0, Modelo: Conforme Modelo Do Ó

Descrição: Gramatura: 75 G/M² 0, Modelo: Conforme Modelo Do Órgão 0, Característica Adicional: P/ Pleito Eleitoral 0, Tipo Documento: Cédula Eleitoral 0, Tipo Papel: Sulfite/Offset 0, Tamanho: 84 X 191 Mm 0,

Estado:	Cidade:	Endereço:	Nome de Contato:	Telefone:	Email:
MG	Belo Horizonte	R ESPIRITO SANTO, 466	Edson José Silva	(31) 3398-4716	andrc.arcoverde21@gmail.com

08.804.604/0001-00 AVOHAI EVENTOS LTDA R\$ 23,48

Marca: Própria
Fabricante: Proprio
Modelo: TRI-PE

Descrição: Gramatura: 75 G/M² 0, Modelo: Conforme Modelo Do Órgão 0, Característica Adicional: P/ Pleito Eleitoral 0, Tipo Documento: Cédula Eleitoral 0, Tipo Papel: Sulfite/Offset 0, Tamanho: 84 X 191 Mm 0,

Estado:	Cidade:	Endereço:	Nome de Contato:	Telefone:	Email:
MG	Belo Horizonte	R CASTELO DE SINTRA, 962	JOSE	(31) 3476-6566	avohaieventos@yahoo.com.br

19.751.273/0001-04 CSS EDITORA GRAFICA - EIRELI R\$ 23,78

Marca: votorantin
Fabricante: votorantin
Modelo: propria

Descrição: CONFORME EDITAL

Estado:	Cidade:	Endereço:	Telefone:
DF	Brasília	ST SIG CONJUNTO E LOTE. 10	(61) 3036-1793

11.234.871/0001-95 ATOMOS COMERCIAL LTDA R\$ 23,78

Marca: PRÓPRIA
Fabricante: PRÓPRIA
Modelo: CONFORME EDITAL

Descrição: 6 Cédula Eleitoral Majoritária - 1º e 2º TURNO Especificação: confeccionada em papel opaco amarelo de 75g/m², impressão em preto nas duas faces, com as seguintes dimensões: • Altura: 84mm; • Largura: 191mm; • Largura após a dobra: 84mm. Apresentação: 1.980 pacotes com 500 cédulas cada, embaladas em plástico transparente, COD:16000586 OBS 1: A quantidade total será dividida entre os dizeres/"cargos" a quem se destinam. Dizeres e quantitativos estimados para cada um: • 330.000 cédulas - PRESIDENTE / • 330.000 cédulas - SENADOR • 330.000 cédulas - GOVERNADOR OBS 2: O preço/lance ofertado pelo licitante deverá corresponder ao pacote com 500 unidades. OBS 3: Os quantitativos individuais por dizeres são estimados. Poderá haver redistribuição desses quantitativos. OBS 3: A entrega poderá ser parcelada em até 02 (duas) vezes. Item: 490267 Descrição: Formulário oficial, tipo documento: cédula eleitoral, tipo papel: sulfite, offset, gramatura: 75 g/m², tamanho: 84 x 191 mm, modelo: conforme modelo do órgão, característica adicional: p, pleito eleitoral 1.980 UND PROPRIA R\$ 23,78 R\$ 47.084,40 DECLARAMOS ESTAR DE ACORDO COM TODOS OS TERMOS DO EDITAL. Declaramos estar incluídos nos preços propostos todos os custos diretos e indiretos decorrentes do fornecimento do objeto, incluindo tributos, encargos trabalhistas e comerciais, seguros, despesas de administração, lucro, custos com transporte, frete e demais despesas correlatas. A proposta terá prazo de validade de 60 (sessenta) dias, contado da data da abertura da sessão pública.

Estado:	Cidade:	Endereço:	Telefone:	Email:
PE	Recife	AV GENERAL SAN MARTIN, 816	(81) 9733-8586	jfcosta@hotmail.com

Órgão: CONSELHO FEDERAL DE FARMÁCIA
Objeto: Registro de Preços para aquisição de documentos profissionais para atender as necessidades do Conselho Federal de Farmacia – CFF, a ser entregue na cidade de Brasília/DF conforme condições, quantidades, exigências e estimativas estabelecidas no Termo de Referência.
Descrição: Formulário oficial - Formulário oficial, tipo documento: com brasão da república, tipo papel: sulfite/offset, gramatura: 75 g/m², tamanho: 297 x 210 mm, característica adicional: relevo seco
CatMat: 464299 - FORMULÁRIO OFICIAL, TIPO DOCUMENTO.COM BRASÃO DA REPÚBLICA, TIPO PAPEL SULFITE/OFFSET, GRAMATURA.75 G/M², TAMANHO 297 X 210 MM, CARACTERÍSTICA ADICIONAL RELEVO SECO

Data: 13/09/2021 09:30
 Modalidade: Pregão Eletrônico
 SRP: SIM
 Identificação: NºPregão:82021 / UASG 389438
 Lote/Item: /4
 Ata: Link Ata
 Fonte: www.comprasgovernamentais.gov.br
 Quantidade: 300
 Unidade: Unidade 0.00
 UF: DF

Fls. Nº 175
 Proc. Nº 056
 Rubrica 40

CNPJ	RAZÃO SOCIAL DO FORNECEDOR	VALOR DA PROPOSTA FINAL												
56.605.734/0001-02	CONTIPLAN TECNOLOGIA GRAFICA LTDA	R\$ 42,00												
* VENCEDOR *														
<p>Marca: CTG Fabricante: CTG Modelo: CEDULA FISCAL Descrição: Cédula de fiscal farmacêutico. Cédula de Identidade Funcional de Farmacêutico Fiscal. - Cor Azul - Formato: aberta - 20,0 cm x 7,0 cm / fechada - 10,0 cm x 7,0 cm - Papel - Fibra Color 94 g/m2 - Impressões: 5 (frente) x 1 (verso) Frente: Em talho doce - Brasão e tarja especial com filigranas em negativo e positivo, texto microscópico em negativo e positivo, imagem latente (CFF), falha técnica. Em off-set - Texto reativo a filtro cromático; texto e brasão em impressão in visível reativa à luz ultravioleta; fundo numismático duplex, com efeito, iris; impressão simultânea frente e verso, texto microscópico. Em tipografia - codificação numérica ou alfanumérica, com dígito verificador sensível à luz ultravioleta. Numeração de controle. Verso: Em off-set - Fundo numismático duplex. In permeabilização - obtida por meio de película transparente, colocada sobre os dados variáveis. 1 folha= 4 unidades. Fonte: Resolução CFF Nº 700 – Anexo I</p> <table border="1"> <thead> <tr> <th>Estado:</th> <th>Cidade:</th> <th>Endereço:</th> <th>Nome de Contato:</th> <th>Telefone:</th> <th>Email:</th> </tr> </thead> <tbody> <tr> <td>SP</td> <td>São Paulo</td> <td>R FRANCISCO HURTADO, 431</td> <td>Luiz Cesar Afonso Alves</td> <td>(11) 2107-5500</td> <td>licitação@contiplan.com.br</td> </tr> </tbody> </table>			Estado:	Cidade:	Endereço:	Nome de Contato:	Telefone:	Email:	SP	São Paulo	R FRANCISCO HURTADO, 431	Luiz Cesar Afonso Alves	(11) 2107-5500	licitação@contiplan.com.br
Estado:	Cidade:	Endereço:	Nome de Contato:	Telefone:	Email:									
SP	São Paulo	R FRANCISCO HURTADO, 431	Luiz Cesar Afonso Alves	(11) 2107-5500	licitação@contiplan.com.br									



Quantidade	Descrição	Observação
600 Boisas	FORMULARIOS P/ CRAS FORM.09	

Preço (Compras Governamentais) 1: Mediana das Propostas Finais R\$ 20,00
 Inc. I Art. 5º da IN 65 de 07 de Julho de 2021

Órgão: PODER JUDICIÁRIO
 Tribunal Superior Eleitoral
 Tribunal Regional Eleitoral de Pernambuco
Objeto: Aquisição de material gráfico, para os preparativos das eleições gerais de 2022, de acordo com as especificações técnicas e as condições constantes do Termo de Referência (ANEXO I) deste Edital.
Descrição: Formulário Oficial - Gramatura: 75 G/M² 0, Modelo: Conforme Modelo Do Órgão 0, Característica Adicional: P/ Pleito Eleitoral 0, Tipo Documento: Cédula Eleitoral 0, Tipo: papel Sulfite/Offset 0, Tamanho: 84 X 191 Mm 0.
CatMat: 480267 - FORMULÁRIO OFICIAL

Data: 19/11/2021 09:00
 Modalidade: Pregão Eletrônico
 SRP: NÃO
 Identificação: NºPregão:672021 / UASG:70010
 Lote/Item: /6
 Ata: Link Ata
 Adjudicação: 22/11/2021 10:50
 Homologação: 23/11/2021 11:33
 Fonte: www.comprasgovernamentais.gov.br
 Quantidade: 1.980
 Unidade: Unidade
 UF: PE

CNPJ	RAZÃO SOCIAL DO FORNECEDOR	VALOR DA PROPOSTA FINAL
30.597.675/0001-20	GDD EDITORA GRAFICA LTDA	R\$ 12,12
* VENCEDOR *		

Marca: PRÓPRIA

Fabricante: NACIONAL

Modelo: PRÓPRIA

Descrição: Gramatura: 75 G/M² 0, Modelo: Conforme Modelo Do Órgão 0, Característica Adicional: P/ Pleito Eleitoral 0, Tipo Documento: Cédula Eleitoral 0, Tipo Papel: Sulfito/Offset 0, Tamanho: 84 X 191 Mm 0,

Estado:	Cidade:	Endereço:	Telefone:	Email:
MG	Contagem	AV DOIS, 64	(31) 3198-1100	financeirodidatica@yahoo.com.br

Fl. Nº 176
Proc. Nº 056
Rubrica 10

33.682.705/0001-95 TGM GRAFICA E EDITORA EIRELI

R\$ 12,37

Marca: PRÓPRIA

Fabricante: PRÓPRIA

Modelo: PRÓPRIA

Descrição: Cédula Eleitoral Majoritária – 1º e 2º TURNO Especificação: confeccionada em papel opaco amarelo de 75g/m², impressão em preto nas duas faces, com as seguintes dimensões: • Altura: 84mm, • Largura: 191mm, • Largura após a dobra: 84mm, Apresentação: 1.980 pacotes com 500 cédulas cada, embaladas em plástico transparente, COD:16000586 OBS 1: A quantidade total será dividida entre os dizeres/"cargos" a quem se destinam. Dizeres e quantitativos estimados para cada um: • 330.000 cédulas – PRESIDENTE • 330.000 cédulas – SENADOR • 330.000 cédulas – GOVERNADOR OBS 2: O preço/lance ofertado pelo licitante deverá corresponder ao pacote com 500 unidades. OBS 3: Os quantitativos individuais por dizeres são estimados. Poderá haver redistribuição desses quantitativos. OBS 3: A entrega poderá ser parcelada em até 02 (duas) vezes.

Estado:	Cidade:	Endereço:	Telefone:	Email:
PE	Recife	RUA CLARICE ISPECTOR, 95	(51) 9983-4305	thyagopadiao@hotmail.com

42.545.989/0001-69 GRAFICA PLANET COMERCIO E IMPRESSAO LTDA

R\$ 12,42

Marca: chambri

Fabricante: chambri

Modelo: chambri

Descrição: Cédula Eleitoral Majoritária – 1º e 2º TURNO Especificação: confeccionada em papel opaco amarelo de 75g/m², impressão em preto nas duas faces, com as seguintes dimensões: • Altura: 84mm, • Largura: 191mm, • Largura após a dobra: 84mm, Apresentação: 1.980 pacotes com 500 cédulas cada, embaladas em plástico transparente, COD:16000586 OBS 1: A quantidade total será dividida entre os dizeres/"cargos" a quem se destinam. Dizeres e quantitativos estimados para cada um: • 330.000 cédulas – PRESIDENTE • 330.000 cédulas – SENADOR • 330.000 cédulas – GOVERNADOR OBS 2: O preço/lance ofertado pelo licitante deverá corresponder ao pacote com 500 unidades. OBS 3: Os quantitativos individuais por dizeres são estimados. Poderá haver redistribuição desses quantitativos. OBS 3: A entrega poderá ser parcelada em até 02 (duas) vezes.

Estado:	Cidade:	Endereço:	Telefone:	Email:
RS	Gravataí	R AGUA TURQUESA (LOT IBIZA), 135	(51) 9909-0107	rozelaine@planetgraf.com.br

08.829.277/0001-33 PERFILGRAFICA LTDA

R\$ 14,14

Marca: PERFIL

Fabricante: PERFIL

Modelo: PERFIL

Descrição: Gramatura: 75 G/M² 0, Modelo: Conforme Modelo Do Órgão 0, Característica Adicional: P/ Pleito Eleitoral 0, Tipo Documento: Cédula Eleitoral 0, Tipo Papel: Sulfito/Offset 0, Tamanho: 84 X 191 Mm 0,

Estado:	Cidade:	Endereço:	Telefone:	Email:
PE	Recife	R RUA ALAMEDA DAS HORTESIAS, 48	(81) 3339-3636	perfil@elogica.com.br

21.183.741/0001-25 AYER FELIPE DE FARIA NETO

R\$ 17,17

Marca: SUZANO

Fabricante: SUZANO

Modelo: PRÓPRIA

Descrição: Gramatura: 75 G/M² 0, Modelo: Conforme Modelo Do Órgão 0, Característica Adicional: P/ Pleito Eleitoral 0, Tipo Documento: Cédula Eleitoral 0, Tipo Papel: Sulfito/Offset 0, Tamanho: 84 X 191 Mm 0, Cédula Eleitoral Majoritária – 1º e 2º TURNO Especificação: confeccionada em papel opaco amarelo de 75g/m², impressão em preto nas duas faces, com as seguintes dimensões: • Altura: 84mm, • Largura: 191mm, • Largura após a dobra: 84mm, COD:16000586 OBS 1: A quantidade total será dividida entre os dizeres/"cargos" a quem se destinam. Apresentação: 1.980 pacotes com 500 cédulas cada, embaladas em plástico transparente, Dizeres e quantitativos estimados para cada um: • 330.000 cédulas – PRESIDENTE • 330.000 cédulas – SENADOR • 330.000 cédulas – GOVERNADOR OBS 2: O preço/lance ofertado pelo licitante deverá corresponder ao pacote com 500 unidades. OBS 3: Os quantitativos individuais por dizeres são estimados. Poderá haver redistribuição desses quantitativos. OBS 3: A entrega poderá ser parcelada em até 02 (duas) vezes.

Estado:	Cidade:	Endereço:	Telefone:	Email:
MG	Uberlândia	AVENIDA AFONSO PENA, 3268	(34) 3235-4163	habilidadecontabil@yahoo.com.br

41.185.345/0001-44 BUD CRUZ EIRELI

R\$ 17,68

Marca: IDEIA

Fabricante: IDEIA

Modelo: 06

Descrição: Cédula Eleitoral Majoritária – 1º e 2º TURNO Especificação: confeccionada em papel opaco amarelo de 75g/m², impressão em preto nas duas faces, com as seguintes dimensões: • Altura: 84mm, • Largura: 191mm, • Largura após a dobra: 84mm, Apresentação: 1.980 pacotes com 500 cédulas cada, embaladas em plástico transparente, COD:16000586 OBS 1: A quantidade total será dividida entre os

Estado:	Cidade:	Endereço:	Telefone:	Email:
DF	Brasília	A ADEC QUADRA 3 CONJUNTO G LOTE, 12	(61) 8236-0539	ideiacomerciodf@gmail.com

24.084.386/0001-25 GRAFICA E EDITORA LICEU EIRELI

Fls. Nº 177
 Proc. Nº 056
 Rubrica 20

R\$ 20,00

Marca: suzano feffer
 Fabricante: suzano feffer
 Modelo: proprio

Descrição: Descrição: Gramatura: 75 G/M² 0, Modelo: Conforme Modelo Do Órgão 0, Característica Adicional: P/ Pleito Eleitoral 0, Tipo Documento: Cédula Eleitoral 0, Tipo Papel: Sulfite/Offset 0, Tamanho: 84 X 191 Mm 0, Especificação do objeto do presente certame - conforme edital - Declaramos que em nosso preço estão incluídos todos e quaisquer custos inerentes a confecção do presente objeto, tais como impostos, custos operacionais, trabalhistas, etc; Nos comprometendo a entregar todo material de acordo com o edital em epígrafe. Declaramos que estamos de acordo com todos os termos do edital bem como seus prazos e determinações. Declaramos que estamos plenamente habilitados a participar do presente certame. Declaramos que cumprimos todos os requisitos de habilitação, não estamos impedidos de participar em qualquer âmbito federal, estadual ou municipal em território nacional ou internacional. Declaramos que temos pleno conhecimento dos termos do edital, e concordamos com todos os termos do mesmo. Validade da proposta, prazo de entrega e prazo de pagamento conforme edital. Marca: De acordo com o edital; Modelo: proprio.

Estado:	Cidade:	Endereço:	Nome de Contato:	Telefone:	Email:
PE	Recife	R CAPITAO LIMA, 173	Ebel Valois da Silva	(81) 3423-8566	liceu@graficaliceu.com.br

04.135.560/0001-04 VTPRINT OUTDOOR E GRAFICA EIRELI

R\$ 20,00

Marca: PROPRIA
 Fabricante: PROPRIA
 Modelo: CONFORME EDITAL

Descrição: Gramatura: 75 G/M² 0, Modelo: Conforme Modelo Do Órgão 0, Característica Adicional: P/ Pleito Eleitoral 0, Tipo Documento: Cédula Eleitoral 0, Tipo Papel: Sulfite/Offset 0, Tamanho: 84 X 191 Mm 0.

Estado:	Cidade:	Endereço:	Telefone:	Email:
MT	Cuiabá	AV JOAO EUGENIO GONCALVES PINHEIRO, 350	(65) 3617-7650/ (65) 3617-7650	vtprint@vtprintoutdoor.com.br

40.861.361/0001-47 JOSENILDO MUNIZ DA CRUZ

R\$ 20,21

Marca: SUZANO
 Fabricante: SUZANO
 Modelo: SUZANO

Descrição: Cédula Eleitoral Majoritária - 1º e 2º TURNO Especificação: confeccionada em papel opaco amarelo de 75g/m², impressão em preto nas duas faces, com as seguintes dimensões: • Altura: 84mm; • Largura: 191mm; • Largura após a dobra: 84mm. Apresentação: 1.980 pacotes com 500 cédulas cada, embalagem em plástico transparente. COD:16000586 OBS 1: A quantidade total será dividida entre os dizeres/ cargos, a quem se destinam. Dizeres e quantitativos estimados para cada um: • 330.000 cédulas - PRESIDENTE / • 330.000 cédulas - SENADOR • 330.000 cédulas - GOVERNADOR OBS 2: O preço/lance ofertado pelo licitante deverá corresponder ao pacote com 500 unidades. OBS 3: Os quantitativos individuais por dizeres são estimados. Poderá haver redistribuição desses quantitativos. OBS 3: A entrega poderá ser parcelada em até 02 (duas). Item: 480267 Descrição: Formulário oficial, tipo documento: cédula eleitoral, tipo papel: sulfite/offset, gramatura: 75 g/m², tamanho: 84 x 191 mm, modelo: conforme modelo do órgão, característica adicional: p. pleito eleitoral. MARCA: SUZANO / MODELO: SUZANO.

Estado:	Cidade:	Endereço:	Telefone:	Email:
PE	Barreiros	AVENIDA SENADOR FELISBINO VASCONCELOS, 59	(81) 9773-8199	litografe@hotmail.com

11.461.719/0001-45 DECK GRAFICA E EDITORA - EIRELI

R\$ 21,40

Marca: Propria
 Fabricante: Proprio
 Modelo: Conforme Modelo de referencia

Descrição: Gramatura: 75 G/M² 0, Modelo: Conforme Modelo Do Órgão 0, Característica Adicional: P/ Pleito Eleitoral 0, Tipo Documento: Cédula Eleitoral 0, Tipo Papel: Sulfite/Offset 0, Tamanho: 84 X 191 Mm 0.

Estado:	Cidade:	Endereço:	Nome de Contato:	Telefone:	Email:
PB	João Pessoa	AV MINISTRO JOSE AMERICO DE ALMEIDA, 744	Maria Natalia de Lira Silva	(84) 3216-1864	contato@deckgrafica.com.br

11.149.718/0001-60 ARCOVERDE SOLUCOES GRAFICAS LTDA

R\$ 22,73

Marca: Arcoverde
 Fabricante: Arcoverde

Modelo: Gramatura: 75 G/M² 0, Modelo: Conforme Modelo Do Ó

Descrição: Gramatura: 75 G/M² 0, Modelo: Conforme Modelo Do Órgão 0, Característica Adicional: P/ Pleito Eleitoral 0, Tipo Documento: Cédula Eleitoral 0, Tipo Papel: Sulfite/Offset 0, Tamanho: 84 X 191 Mm 0.

Estado:	Cidade:	Endereço:	Nome de Contato:	Telefone:	Email:
MG	Belo Horizonte	R ESPIRITO SANTO, 466	Edson José Silva	(31) 3398-4716	andre.arcoverde21@gmail.com

08.804.604/0001-00 AVOHAI EVENTOS LTDA

R\$ 23,48

CNPJ RAZÃO SOCIAL DO FORNECEDOR

Fis. Nº 78 VALOR DA PROPOSTA FINAL
 Proc. Nº 056
 Rubrica

Marca: Propria
 Fabricante: Proprio
 Modelo: TRT-PE
 Descrição: Gramatura: 75 G/M² 0, Modelo: Conforme Modelo Do Órgão 0, Característica Adicional: P/ Pleito Eleitoral 0, Tipo Documento: Cédula Eleitoral 0, Tipo Papel: Sulfito/Offset 0, Tamanho: 84 X 191 Mm 0,

Estado: Cidade: Endereço: Nome de Contato: Telefone: Email:
 MG Belo Horizonte R CASTELO DE SINTRA, 968 JOSE (31) 3476-6566 avohaieventos@yahoo.com.br

19.751.273/0001-04 CSS EDITORA GRAFICA - EIRELI R\$ 23,78

Marca: votorantin
 Fabricante: votorantin
 Modelo: propria
 Descrição: CONFORME EDITAL

Estado: Cidade: Endereço: Telefone:
 DF Brasília ST SIG CONJUNTO ELOTE, 10 (61) 3036-1793

11.234.871/0001-96 ATOMOS COMERCIAL LTDA R\$ 23,78

Marca: PRÓPRIA
 Fabricante: PRÓPRIA
 Modelo: CONFORME EDITAL

Descrição: 6 Cédula Eleitoral Majoritária - 1ª e 2ª TURNO Especificação: confeccionada em papel opaco amarelo de 75g/m², impressão em preto nas duas faces, com as seguintes dimensões: • Altura: 84mm; • Largura: 191mm; • Largura após a dobra: 84mm. Apresentação: 1.980 pacotes com 500 cédulas cada, embaladas em plástico transparente, COD:16000526 OBS 1: A quantidade total será dividida entre os dizeres/“cargos” a quem se destinam. Dizeres e quantitativos estimados para cada um: • 330.000 cédulas – PRESIDENTE • 330.000 cédulas – SENADOR • 330.000 cédulas – GOVERNADOR OBS 2: O preço/lance ofertado pelo licitante deverá corresponder ao pacote com 500 unidades. OBS 3: Os quantitativos individuais por dizeres são estimados. Poderá haver redistribuição de ses quantitativos. OBS 3: A entrega poderá ser parcelada em até 02 (duas) vezes. Item: 480267 Descrição: Formulário oficial, tipo documento: cédula eleitoral, tipo papel: sulfite,offset, gramatura: 75 g,m², tamanho: 84 x 191 mm, modelo: conforme modelo do órgão, característica adicional: p, pleito eleitoral 1.980 UND P RÓPRIA R\$ 23,78 R\$ 47.084,40 DECLARAMOS ESTA DE ACORDO COM TODOS OS TERMOS DO EDITAL. Declaramos estar incluídos nos preços propostos todos os custos diretos e indiretos decorrentes do fornecimento do objeto, incluindo tributos, encargos trabalhistas e comerciais, seguros, despesas de administração, lucro, custos com transporte, frete e demais despesas correlatas. A proposta terá prazo de validade de 60 (sessenta) dias, contado da data da abertura da sessão pública.

Estado: Cidade: Endereço: Telefone: Email:
 PE Recife AV GENERAL SAN MARTIN, 816 (81) 9733-8586 jflcesta@hotmail.com

Preço (Compras Governamentais) 2: Mediana das Propostas Finais R\$ 23,48

Inc I Art. 5º da IN 65 de 07 de Julho de 2021

Órgão: PODER JUDICIÁRIO
 Tribunal Superior Eleitoral
 Tribunal Regional Eleitoral de Pernambuco

Data: 19/11/2021 09:00

Modalidade: Pregão Eletrônico

SRP: NÃO

Objeto: Aquisição de material gráfico, para os preparativos das eleições gerais de 2022, de acordo com as especificações técnicas e as condições constantes do Termo de Referência (ANEXO I) deste Edital.

Identificação: NºPregão 672021 / UASG 70010

Lote/Item: 77

Ata: Link Ata

Descrição: Formulário Oficial - Gramatura: 75 G/M² 0, Modelo: Conforme Modelo Do Órgão 0, Característica Adicional: P/ Pleito Eleitoral 0, Tipo Documento: Cédula Eleitoral 0, Tipo Papel: Sulfito/Offset 0, Tamanho: 84 X 191 Mm 0,

Adjudicação: 08/02/2022 10:52

Homologação: 10/02/2022 16:16

CatMat: 480267 - FORMULARIO OFICIAL

Fonte: www.comprasgovernamentais.gov.br

Quantidade: 1320

Unidade: Unidade

UF: PE

CNPJ RAZÃO SOCIAL DO FORNECEDOR VALOR DA PROPOSTA FINAL

08.829.277/0001-33 PERFIL GRAFICA LTDA R\$ 13,63
 * VENCEDOR *

CNPJ

RAZÃO SOCIAL DO FORNECEDOR

 Fis. Nº 179
 Proc. Nº 026
 Rubrica 10

VALOR DA PROPOSTA FINAL

Marca: PERFIL

Fabricante: PERFIL

Modelo: PERFIL

Descrição: Descrição: Gramatura: 75 G/M² 0, Modelo: Conforme Modelo Do Órgão 0, Característica Adicional: P/ Pleito Eleitoral 0, Tipo Documento: Cédula Eleitoral 0, Tipo Papel: Sulfite/Offset 0, Tamanho: 84 X 191 Mm 0,

Estado:	Cidade:	Endereço:	Telefone:	Email:
PE	Recife	R RUA ALAMEDA DAS HORTESIAS, 48	(81) 3339-3636	perfil@etologica.com.br

42.545.989/0001-69 GRAFICA PLANET COMERCIO E IMPRESSAO LTDA

R\$ 15,15

Marca: chambril

Fabricante: chambril

Modelo: chambril

Descrição: Cédula Eleitoral Proporcional Especificação: confeccionada em papel opaco branco de 75g/m², impressão em preto nas duas faces, com as seguintes dimensões: • Altura: 84mm; • Largura: 191mm; • Largura após a dobra: 84mm. Apresentação: 1.320 pacotes com 500 cédulas cada, embaladas em plástico transparente COD:16000586 OBS 1: A quantidade total será dividida entre os dizeres/"cargos" a quem se destinam. Dizeres e quantitativos estimados para cada um: • 330.000 cédulas- DEPUTADO ESTADUAL • 330.000 cédulas- DEPUTADO FEDERAL OBS 2: O preço/lance ofertado pelo licitante deverá corresponder ao pacote com 500 unidades. OBS 3: Os quantitativos individuais por dizeres são estimados. Poderá haver redistribuição desses quantitativos. OBS 3: A entrega poderá ser parcelada em até 02 (duas) vezes.

Estado:	Cidade:	Endereço:	Telefone:	Email:
RS	Gravataí	R AGUA TURQUESA (LOT IBIZA), 135	(51) 9909-0107	rozelaine@planetgraf.com.br

33.682.705/0001-95 TGM GRAFICA E EDITORA EIRELI

R\$ 15,15

Marca: PROPRIA

Fabricante: PROPRIA

Modelo: PROPRIA

Descrição: Cédula Eleitoral Proporcional Especificação: confeccionada em papel opaco branco de 75g/m², impressão em preto nas duas faces, com as seguintes dimensões: • Altura: 84mm; • Largura: 191mm; • Largura após a dobra: 84mm. Apresentação: 1.320 pacotes com 500 cédulas cada, embaladas em plástico transparente COD:16000586 OBS 1: A quantidade total será dividida entre os dizeres/"cargos" a quem se destinam. Dizeres e quantitativos estimados para cada um: • 330.000 cédulas- DEPUTADO ESTADUAL • 330.000 cédulas- DEPUTADO FEDERAL OBS 2: O preço/lance ofertado pelo licitante deverá corresponder ao pacote com 500 unidades. OBS 3: Os quantitativos individuais por dizeres são estimados. Poderá haver redistribuição desses quantitativos. OBS 3: A entrega poderá ser parcelada em até 02 (duas) vezes.

Estado:	Cidade:	Endereço:	Telefone:	Email:
PE	Recife	RUA CLARICE LISPECTOR, 95	(81) 9983-4305	thyagopadiao@hotmail.com

21.183.741/0001-25 AYER FELIPE DE FARIA NETO

R\$ 19,56

Marca: SUZANO

Fabricante: SUZANO

Modelo: PROPRIA

Descrição: Gramatura: 75 G/M² 0, Modelo: Conforme Modelo Do Órgão 0, Característica Adicional: P/ Pleito Eleitoral 0, Tipo Documento: Cédula Eleitoral 0, Tipo o Papel: Sulfite/Offset 0, Tamanho: 84 X 191 Mm 0, Cédula Eleitoral Proporcional Especificação: confeccionada em papel opaco branco de 75g/m², impressão em preto nas duas faces, com as seguintes dimensões: • Altura: 84mm; • Largura: 191mm; • Largura após a dobra: 84mm. COD:16000586 OBS 1: A quantidade total será dividida entre os dizeres/"cargos" a quem se destinam. Dizeres e quantitativos estimados Apresentação: 1.320 pacotes com 500 cédulas cada, embaladas em plástico transparente 330.000 cédulas- DEPUTADO ESTADUAL • 330.000 cédulas- DEPUTADO FEDERAL OBS 2: O preço/lance ofertado pelo licitante deverá corresponder ao pacote com 500 unidades. OBS 3: Os quantitativos individuais por dizeres são estimados. Poderá haver redistribuição desses quantitativos. OBS 3: A entrega poderá ser parcelada em até 02 (duas) vezes.

Estado:	Cidade:	Endereço:	Telefone:	Email:
MG	Uberlândia	AVENIDA AFONSO PENNA, 3268	(34) 3235-4163	habilidadecontabil@yahoo.com.br

04.135.560/0001-04 VTPRINT OUTDOOR E GRAFICA EIRELI

R\$ 20,00

Marca: PROPRIA

Fabricante: PROPRIA

Modelo: CONFORME EDITAL

Descrição: Gramatura: 75 G/M² 0, Modelo: Conforme Modelo Do Órgão 0, Característica Adicional: P/ Pleito Eleitoral 0, Tipo Documento: Cédula Eleitoral 0, Tipo o Papel: Sulfite/Offset 0, Tamanho: 84 X 191 Mm 0,

Estado:	Cidade:	Endereço:	Telefone:	Email:
MT	Cuiabá	AV JOAO EUGENIO GONCALVES PINHEIRO, 350	(65) 3617-7650/ (65) 3617-7650	vtprint@vtprintoutdoor.com.br

41.185.345/0001-44 BUD CRUZ EIRELI

R\$ 21,21

Marca: IDEIA

Fabricante: IDEIA

Modelo: 07

Descrição: Cédula Eleitoral Proporcional Especificação: confeccionada em papel opaco branco de 75g/m², impressão em preto nas duas faces, com as seguintes dimensões: • Altura: 84mm; • Largura: 191mm; • Largura após a dobra: 84mm. Apresentação: 1.320 pacotes com 500 cédulas cada, embaladas em plástico transparente COD:16000586 OBS 1: A quantidade total será dividida entre os dizeres/"cargos" a quem se destinam. Dizeres e quantitativos estimados pa

Estado:	Cidade:	Endereço:	Telefone:	Email:
DF	Brasília	A ADEC QUADRA 3 CONJUNTO G LOTE, 12	(61) 8236-0539	ideiacomerciodf@gmail.com

11.461.719/0001-46 DECK GRAFICA E EDITORA - EIRELI

R\$ 21,40

CNPJ

RAZÃO SOCIAL DO FORNECEDOR

VALOR DA PROPOSTA FINAL

Marca: Própria
 Fabricante: Próprio
 Modelo: Conforme termo de referência
 Descrição: Gramatura: 75 G/M² 0, Modelo: Conforme Modelo Do Órgão 0, Característica Adicional: P/ Pleito Eleitoral 0, Tipo Documento: Cédula Eleitoral 0, Tipo Papel: Sulfito/Offset 0, Tamanho: 84 X 191 Mm 0,

Fls. Nº 180
 Proc. Nº 026
 Rubrica

Estado: Cidade: Endereço: Nome de Contato: Telefone: Email:
 PB João Pessoa AV MINISTRO JOSE AMERICO DE ALMEIDA, 744 Maria Natália de Lira Silva (84) 3215-1864 contato@deckgrafica.com.br

08.804.604/0001-00 AVOHAI EVENTOS LTDA

R\$ 23,48

Marca: Própria
 Fabricante: Próprio
 Modelo: TRT-PE
 Descrição: Gramatura: 75 G/M² 0, Modelo: Conforme Modelo Do Órgão 0, Característica Adicional: P/ Pleito Eleitoral 0, Tipo Documento: Cédula Eleitoral 0, Tipo Papel: Sulfito/Offset 0, Tamanho: 84 X 191 Mm 0,

Estado: Cidade: Endereço: Nome de Contato: Telefone: Email:
 MG Belo Horizonte R CASTELO DE SINTRA, 968 JOSÉ (31) 3476-6666 avohaieventos@yahoo.com.br

19.751.273/0001-04 CSS EDITORA GRAFICA - EIRELI

R\$ 23,78

Marca: votorantin
 Fabricante: votorantin
 Modelo: própria
 Descrição: CONFORME EDITAL

Estado: Cidade: Endereço: Telefone:
 DF Brasília ST SIG CONJUNTO E LOTE, 10 (61) 3036-1793

11.234.871/0001-96 ATOMOS COMERCIAL LTDA

R\$ 23,78

Marca: PRÓPRIA
 Fabricante: PRÓPRIA
 Modelo: CONFORME EDITAL
 Descrição: 7 Cédula Eleitoral Proporcional Especificação: confeccionada em papel opaco branco de 75g/m², impressão em preto nas duas faces, com as seguintes dimensões: • Altura: 84mm, • Largura: 191mm, • Largura após a dobra: 84mm, Apresentação: 1.320 pacotes com 500 cédulas cada, embaladas em plástico transparente CDD 16000586 OBS 1: A quantidade total será dividida entre os dizeres/"cargos" a quem se destinam. Dizeres e quantitativos estimados para cada um: • 330.000 cédulas - DEPUTADO ESTADUAL • 330.000 cédulas - DEPUTADO FEDERAL OBS 1: O preço/lance ofertado pelo licitante deverá corresponder ao pacote com 500 unidades. OBS 2: Os quantitativos individuais por dizeres são estimados. Poderá haver redistribuição desses quantitativos. OBS 3: A entrega poderá ser parcelada em até 02 (duas) vezes. Item: 420267 Descrição: Formulário oficial, tipo documento: cedula eleitoral, tipo papel: sulfite, offset, gramatura: 75 g/m², tamanho: 84 x 191 mm, modelo: conforme modelo do órgão, característica adicional: p, pleito eleitoral 1.320 UNID PRÓPRIA R\$ 23,78 R\$ 31.389,60 DECLARAMOS ESTAR DE ACORDO COM TODOS OS TERMOS DO EDITAL. Declaramos estar incluídos nos preços propostos todos os custos diretos e indiretos decorrentes do fornecimento do objeto, incluindo tributos, encargos trabalhistas e comerciais, seguros, despesas de administração, lucro, custos com transporte, frete e demais despesas correlatas. A proposta terá prazo de validade de 60 (sessenta) dias, contado da data da abertura da sessão pública.

Estado: Cidade: Endereço: Telefone: Email:
 PF Recife AV GENERAL SAN MARTIN, 816 (81) 9733-8586 jfcoستا@hotmail.com

24.084.386/0001-25 GRAFICA E EDITORA LICEU EIRELI

R\$ 23,78

Marca: suzano feffer
 Fabricante: suzano feffer
 Modelo: próprio
 Descrição: Descrição: Gramatura: 75 G/M² 0, Modelo: Conforme Modelo Do Órgão 0, Característica Adicional: P/ Pleito Eleitoral 0, Tipo Documento: Cédula Eleitoral 0, Tipo Papel: Sulfito/Offset 0, Tamanho: 84 X 191 Mm 0, Especificação do objeto do presente certame - conforme edital - Declaramos que em nosso preço estão inclusos todos e quaisquer custos inerentes a confecção do presente objeto, tais como impostos, custos operacionais, trabalhistas, etc; Nos comprometendo a entregar todo material de acordo com o edital em epígrafe. Declaramos que estamos de acordo com todos os termos do edital bem como seus prazos e determinações. Declaramos que estamos plenamente habilitados a participar do presente certame. Declaramos que cumprimos todos os requisitos de habilitação, não estamos impedidos de participar em qualquer âmbito federal, estadual ou municipal em território nacional ou internacional. Declaramos que temos pleno conhecimento dos termos do edital, e concordamos com todos os termos do mesmo. Validade da proposta, prazo de entrega e prazo de pagamento conforme edital. Marca: De acordo com o edital. Modelo: próprio.

Estado: Cidade: Endereço: Nome de Contato: Telefone: Email:
 PE Recife R CAPITAO LIMA, 173 Ebel Valois da Silva (81) 3423-8566 liceu@graficaliceu.com.br

30.597.675/0001-20 GDD EDITORA GRAFICA LTDA

R\$ 23,78

Marca: PRÓPRIA
 Fabricante: NACIONAL
 Modelo: conf edital
 Descrição: Gramatura: 75 G/M² 0, Modelo: Conforme Modelo Do Órgão 0, Característica Adicional: P/ Pleito Eleitoral 0, Tipo Documento: Cédula Eleitoral 0, Tipo Papel: Sulfito/Offset 0, Tamanho: 84 X 191 Mm 0,

Estado: Cidade: Endereço: Telefone: Email:
 MG Contagem AV DOIS, 64 (31) 3198-1100 financeirodidatica@yahoo.com.br

40.861.361/0001-47 JOSENILDO MUNIZ DA CRUZ

R\$ 23,78

CNPJ

RAZÃO SOCIAL DO FORNECEDOR

Fls. Nº 181
 Proc. Nº 050
 Rubrica

VALOR DA PROPOSTA FINAL

Marca: SUZANO
 Fabricante: SUZANO
 Modelo: SUZANO

Descrição: Cédula Eleitoral Proporcional Especificação: confeccionada em papel opaco branco de 75g/m²; impressão em preto nas duas faces, com as seguintes dimensões: • Altura: 84mm; • Largura: 191mm; • Largura após a dobra: 84mm. Apresentação: 1.320 pacotes com 500 cédulas cada, embaladas em plástico transparente COD:16000586 OBS 1: A quantidade total será dividida entre os dizeres/"cargos" a quem se destinam. Dizeres e quantitativos estimados para cada um: • 330.000 cédulas- DEPUTADO ESTADUAL • 330.000 cédulas- DEPUTADO FEDERAL OBS 1: O preço/lance ofertado pelo licitante deverá corresponder ao pacote com 500 unidades. OBS 2: Os quantitativos individuais por dizeres são estimados. Poderá haver redistribuição desses quantitativos. OBS 3: A entrega poderá ser parcelada em até 02 (duas) itens: 480267 Descrição: Formulário oficial, tipo documento: cédula eleitoral, tipo papel: sulfite, offset, gramatura: 75 g/m², tamanho: 84 x 191 mm, modelo: conforme modelo do órgão, característica adicional: p. pleito eleitoral. MARCA: SUZANO / MODELO: SUZANO.

Estado:	Cidade:	Endereço:	Telefone:	Email:
PE	Barreiros	AVENIDA SENADOR FELISBINO VASCONCELOS, 59	(81) 9713-8199	litografpe@hotmail.com

11.149.718/0001-60 ARCOVERDE SOLUCOES GRAFICAS LTDA. R\$ 28,54

Marca: Arcoverde
 Fabricante: Arcoverde

Modelo: Gramatura: 75 G/M² 0, Modelo: Conforme Modelo Do Ó

Descrição: Gramatura: 75 G/M² 0, Modelo: Conforme Modelo Do Órgão 0, Característica Adicional: P/ Pleito Eleitoral 0, Tipo Documento: Cédula Eleitoral 0, Tipo Papel: Sulfite/Offs m 0, Tamanho: 84 X 191 Mm 0,

Estado:	Cidade:	Endereço:	Nome de Contato:	Telefone:	Email:
MG	Belo Horizonte	R ESPIRITO SANTO, 466	Edson José Silva	(31) 3395-4716	andre.arcoverde21@gmail.com

17.615.848/0001-28 TEIXEIRA IMPRESSAO DIGITAL E SOLUCOES GRAFICAS LTDA R\$ 5.000,00

Marca: Nacional
 Fabricante: Nacional
 Modelo: Nacional

Descrição: Cédula Eleitoral Proporcional Especificação: confeccionada em papel opaco branco de 75g/m²; impressão em preto nas duas faces, com as seguintes dimensões: Altura: 84mm; Largura: 191mm; Largura após a dobra: 84mm. Apresentação: 1.320 pacotes com 500 cédulas cada, embaladas em plástico transparente COD:16000586 OBS 1: A quantidade total será dividida entre os dizeres/"cargos" a quem se destinam. Dizeres e quantitativos estimados para cada um: • 330.000 cédulas- DEPUTADO ESTADUAL • 330.000 cédulas- DEPUTADO FEDERAL OBS 1: O preço/lance ofertado pelo licitante deverá corresponder ao pacote com 500 unidades. OBS 2: Os quantitativos individuais por dizeres são estimados. Poderá haver redistribuição desses quantitativos. OBS 3: A entrega poderá ser parcelada em até 02 (duas) vezes.

Estado:	Cidade:	Endereço:	Telefone:	Email:
DF	Brasília	ST SIG CONJUNTO B E C LOTES 05, 06, 07 E 08 PARTE, S/N	(61) 3336-4040	teixeradigitaldf@gmail.com

Preço (Compras Governamentais) 3: Mediana das Propostas Finais

R\$ 42,00

Inc. I Art. 5º da IN 65 de 07 de Julho de 2021

Órgão:	CONSELHO FEDERAL DE FARMÁCIA	Data:	13/09/2021 09:30
Objeto:	Registro de Preços para aquisição de documentos profissionais para atender as necessidades do Conselho Federal de Farmacia – OFF, a ser entregue na cidade de Brasília/DF, conforme condições, quantidades, exigências e estimativas estabelecidas no Termo de Referência..	Modalidade:	Pregão Eletrônico
		SRP:	SIM
		Identificação:	Nº Pregão 82021 / UASG 389438
		Lote/Item:	/4
Descrição:	Formulário oficial - Formulário oficial, tipo documento: com brasão da república, tipo papel: sulfite, offset, gramatura: 75 g/m², tamanho: 297 x 210 mm, característica adicional: relevo seco	Ata:	Link Ata
		Fonte:	www.comprasgovernamentais.gov.br
CatMat:	464299 - FORMULÁRIO OFICIAL, TIPO DOCUMENTO COM BRASÃO DA REPÚBLICA, TIPO PAPEL: SULFITE/OFFSET, GRAMATURA 75 G/M², TAMANHO 297 X 210 MM, CARACTERÍSTICA ADICIONAL RELEVO SECO	Quantidade:	300
		Unidade:	Unidade 0,00
		UF:	DF

CNPJ

RAZÃO SOCIAL DO FORNECEDOR

VALOR DA PROPOSTA FINAL

66.605.734/0001-02 CONTIPLAN TECNOLOGIA GRAFICA LTDA

R\$ 42,00

* VENCEDOR *

Marca: CTG
 Fabricante: CTG
 Modelo: CÉDULA FISCAL

Descrição: Cédula de fiscal farmacêutico: Cédula de Identidade Funcional de Farmacêutico Fiscal - Cor Azul - Formato: aberta - 20,0 cm x 7,0 cm / fechada - 10,0 cm x 7,0 cm - Papel - Fibra Color 94 g/m2 - Impressões: 5 (frente) x 1 (verso) Frente: Em talho doce - Brasão e tarja especial com filigranas em negativo e positivo, texto microscópico em negativo e positivo; imagem latente (CFF), falha técnica. Em off-set: Texto reativo a filtro cromático; texto e brasão em impressão invisível reativa à luz ultravioleta; fundo numismático duplex, com efeito iris; impressão simultânea frente e verso; texto microscópico. Em tipografia - codificação numérica ou alfanumérica, com dígito verificador sensível à luz ultravioleta. Numeração de controle. Verso: Em off-set - Fundo numismático duplex. Impermeabilização - obtida por meio de película transparente, colocada sobre os dados variáveis. 1 folha - 4 unidades. Fonte: Resolução OFF N° 700 - Anexo I

Estado:	Cidade:	Endereço:	Nome de Contato:	Telefone:	Email:
SP	São Paulo	R FRANCISCO HURTADO, 431	Luiz Cesar Afonso Alves	(11) 2107-5500	licitação@contiplan.com.br

Relatório gerado no dia 25/05/2022 10:14:34 (IP: 45.169.8.139)

Código Validação: ap5%2fagJDDMtm%2fBD3O0eDghVambNKgrmu8Pllh3eq3dBuDMbJf%2f3xmOxgiYAT7jyLUc1knsMYuE%3d

http://www.bancodeprecos.com.br/CertificadoAutenticidade?

token=ap5%252fagJDDMtm%252fBD3O0eDghVambNKgrmu8Pllh3eq3dBuDMbJf%252f3xmOxgiYAT7jyLUc1knsMYuE%253d

169 / 187



Quantidade	Descrição	Observação
500 Blocos	FORMULARIOS P/ CRIANÇA FELIZ FORM. 09	

Preço (Compras Governamentais) 1: Mediana das Propostas Finais R\$ 20,00

Inc. I Art. 5º da IN 65 de 07 de Julho de 2021

Órgão: PODER JUDICIÁRIO
 Tribunal Superior Eleitoral
 Tribunal Regional Eleitoral de Pernambuco

Data: 19/11/2021 09:00
 Modalidade: Pregão Eletrônico
 SRP: NÃO

Objeto: Aquisição de material gráfico, para os preparativos das eleições gerais de 2022, de acordo com as especificações técnicas e as condições constantes do Termo de Referência (ANEXO I) deste Edital.

Identificação: NºPregão:672021 / UASG:70010
 Lote/Item: /6
 Ata: Link Ata

Descrição: Formulário Oficial - Gramatura: 75 G/M² 0, Modelo: Conforme Modelo Do Órgão 0, Característica Adicional: P/ Pleito Eleitoral 0, Tipo Documento: Cédula Eleitoral 0, Tipo Papel: Sulfito/Offset 0, Tamanho: 84 X 191 Mm 0.

Adjudicação: 22/11/2021 10:50
 Homologação: 23/11/2021 11:33

CatMat: 480267 - FORMULÁRIO OFICIAL

Fonte: www.comprasgovernamentais.gov.br
 Quantidade: 1.980
 Unidade: Unidade
 UF: PE

CNPJ RAZÃO SOCIAL DO FORNECEDOR VALOR DA PROPOSTA FINAL

30.597.675/0001-20 GDD EDITORA GRAFICA LTDA R\$ 12,12
 VENCEDOR

Marca: PROPRIA
 Fabricante: NACIONAL
 Modelo: PROPRIA
 Descrição: Gramatura: 75 G/M² 0, Modelo: Conforme Modelo Do Órgão 0, Característica Adicional: P/ Pleito Eleitoral 0, Tipo Documento: Cédula Eleitoral 0, Tipo Papel: Sulfito/Offset 0, Tamanho: 84 X 191 Mm 0,

Estado: Cidade: Endereço: Telefone: Email:
 MG Contagem AV. DDIS, 64 (31) 3198-1100 financeiro@grafica.com.br

33.682.705/0001-95 TGM GRAFICA E EDITORA EIRELI R\$ 12,37

Marca: PROPRIA
 Fabricante: PROPRIA
 Modelo: PROPRIA
 Descrição: Cédula Eleitoral Majoritária - 1º e 2º TURNO Especificação: confeccionada em papel opaco amarelo de 75g/m², impressão em preto nas duas faces, com as seguintes dimensões: • Altura: 84mm; • Largura: 191mm; • Largura após a dobra: 84mm. Apresentação: 1.980 pacotes com 500 cédulas cada, embalagem em plástico transparente. COD:16000586 OBS 1: A quantidade total será dividida entre os dizeres/"cargos" a quem se destinam. Dizeres e quantitativos estimados para cada um: • 330.000 cédulas - PRESIDENTE • 330.000 cédulas - SENADOR • 330.000 cédulas - GOVERNADOR OBS 1: O preço/lance ofertado pelo licitante deverá corresponder ao pacote com 500 unidades. OBS 2: Os quantitativos individuais por dizeres são estimados. Poderá haver redistribuição desses quantitativos. OBS 3: A entrega poderá ser parcelada em até 02 (duas) vezes.

Estado: Cidade: Endereço: Telefone: Email:
 PE Recife RUA CLARICE LISPECTOR, 95 (81) 9983-4305 thyagopadrao@hotmail.com

42.545.989/0001-69 GRAFICA PLANET COMERCIO E IMPRESSAO LTDA R\$ 12,42

Marca: chambril
 Fabricante: chambril
 Modelo: chambril
 Descrição: Cédula Eleitoral Majoritária - 1º e 2º TURNO Especificação: confeccionada em papel opaco amarelo de 75g/m², impressão em preto nas duas faces, com as seguintes dimensões: • Altura: 84mm; • Largura: 191mm; • Largura após a dobra: 84mm. Apresentação: 1.980 pacotes com 500 cédulas cada, embalagem em plástico transparente. COD:16000586 OBS 1: A quantidade total será dividida entre os dizeres/"cargos" a quem se destinam. Dizeres e quantitativos estimados para cada um: • 330.000 cédulas - PRESIDENTE • 330.000 cédulas - SENADOR • 330.000 cédulas - GOVERNADOR OBS 1: O preço/lance ofertado pelo licitante deverá corresponder ao pacote com 500 unidades. OBS 2: Os quantitativos individuais por dizeres são estimados. Poderá haver redistribuição desses quantitativos. OBS 3: A entrega poderá ser parcelada em até 02 (duas) vezes.

Estado: Cidade: Endereço: Telefone: Email:
 RS Gravata: R. AGUA TURQUESA (LOT IBIZA), 135 (51) 9909-0107 rozelaine@planetgraf.com.br

08.829.277/0001-33 PERFIL GRAFICA LTDA R\$ 14,14

CNPJ

RAZÃO SOCIAL DO FORNECEDOR

Fls. Nº 183
 Proc. Nº 036
 Rubrica 45

VALOR DA PROPOSTA FINAL

Marca: PERFIL
 Fabricante: PERFIL
 Modelo: PERFIL

Descrição: Descrição: Gramatura: 75 G/M² 0, Modelo: Conforme Modelo Do Órgão 0, Característica Adicional: P/ Pleito Eleitoral 0, Tipo Documento: Cédula Eleitoral 0, Tipo Papel: Sulfite/Offset 0, Tamanho: 84 X 191 Mm 0,

Estado:	Cidade:	Endereço:	Telefone:	Email:
PE	Recife	R RUA ALAMEDA DAS HORTESIAS, 48	(81) 3339-3636	perfil@elogica.com.br

21.183.741/0001-25 AYER FELIPE DE FARIA NETO R\$ 17,17

Marca: SUZANO
 Fabricante: SUZANO
 Modelo: PROPRIA

Descrição: Gramatura: 75 G/M² 0, Modelo: Conforme Modelo Do Órgão 0, Característica Adicional: P/ Pleito Eleitoral 0, Tipo Documento: Cédula Eleitoral 0, Tipo Papel: Sulfite/Offset 0, Tamanho: 84 X 191 Mm 0, Cédula Eleitoral Majoritária - 1º e 2º TURNO Especificação: confeccionada em papel opaco amarelo de 75g/m², impressão em preto nas duas faces, com as seguintes dimensões: • Altura: 84mm; • Largura: 191mm; • Largura após a dobra: 84mm. COD:16000586 OBS: 1: A quantidade total será dividida entre os dizeres/cargos* a quem se destinam. Dizeres e quantitativos estimados para cada um: • 330.000 cédulas - PRESIDENTE • 330.000 cédulas - SENADOR • 330.000 cédulas - GOVERNADOR OBS 1: O preço/lance ofertado pelo licitante deverá corresponder ao pacote com 500 unidades. OBS 2: Os quantitativos individuais por dizeres são estimados. Poderá haver redistribuição desses quantitativos. OBS 3: A entrega poderá ser parcelada em até 02 (duas) vezes.

Estado:	Cidade:	Endereço:	Telefone:	Email:
MG	Uberlândia	AVENIDA AFONSO PENA, 3268	(34) 3235-4163	habilidadecontabil@yahoo.com.br

41.185.345/0001-44 BUD CRUZ EIRELI R\$ 17,68

Marca: IDEIA
 Fabricante: IDEIA
 Modelo: 06

Descrição: Cédula Eleitoral Majoritária - 1º e 2º TURNO Especificação: confeccionada em papel opaco amarelo de 75g/m², impressão em preto nas duas faces, com as seguintes dimensões: • Altura: 84mm; • Largura: 191mm; • Largura após a dobra: 84mm. Apresentação: 1.980 pacotes com 500 cédulas cada, embaladas em plástico transparente, COD:16000596 OBS 1: A quantidade total será dividida entre os

Estado:	Cidade:	Endereço:	Telefone:	Email:
DF	Brasília	A ADECO QUADRA 3 CONJUNTO G LOTE, 12	(61) 8236-0539	ideiacomerciodf@gmail.com

24.084.386/0001-25 GRAFICA E EDITORA LICEU EIRELI R\$ 20,00

Marca: suzano feffer
 Fabricante: suzano feffer
 Modelo: proprio

Descrição: Descrição: Gramatura: 75 G/M² 0, Modelo: Conforme Modelo Do Órgão 0, Característica Adicional: P/ Pleito Eleitoral 0, Tipo Documento: Cédula Eleitoral 0, Tipo Papel: Sulfite/Offset 0, Tamanho: 84 X 191 Mm 0, Especificação do objeto do presente certame - conforme edital - Declaramos que em nosso preço estão incluídos todos e quaisquer custos inerentes a confecção do presente objeto, tais como impostos, custos operacionais, trabalhistas, etc; Nos comprometendo a entregar todo material de acordo com o edital em epígrafe. Declaramos que estamos de acordo com todos os termos do edital bem como seus anexos e determinações. Declaramos que estamos plenamente habilitados a participar do presente certame. Declaramos que cumprimos todos os requisitos de habilitação, não estamos impedidos de participar em qualquer âmbito federal, estadual ou municipal em território nacional ou internacional. Declaramos que temos pleno conhecimento dos termos do edital, e concordamos com todos os termos do mesmo. Validade da proposta, prazo de entrega e prazo de pagamento conforme edital. Marca: De acordo com o edital. Modelo: próprio.

Estado:	Cidade:	Endereço:	Nome de Contato:	Telefone:	Email:
PE	Recife	R CAPITAO LIMA, 173	Ebel Valois da Silva	(81) 3423-8565	liceu@graficaliceu.com.br

04.135.560/0001-04 VTPRINT OUTDOOR E GRAFICA EIRELI R\$ 20,00

Marca: PROPRIA
 Fabricante: PROPRIA
 Modelo: CONFORME EDITAL

Descrição: Gramatura: 75 G/M² 0, Modelo: Conforme Modelo Do Órgão 0, Característica Adicional: P/ Pleito Eleitoral 0, Tipo Documento: Cédula Eleitoral 0, Tipo Papel: Sulfite/Offset 0, Tamanho: 84 X 191 Mm 0,

Estado:	Cidade:	Endereço:	Telefone:	Email:
MT	Cuiabá	AV JOAO EUGENIO GONCALVES PINHEIRO, 350	(65) 3617-7650 / (65) 3617-7650	vtprint@vtprintoutdoor.com.br

40.861.361/0001-47 JOSENILDO MUNIZ DA CRUZ R\$ 20,21

Marca: SUZANO
 Fabricante: SUZANO
 Modelo: SUZANO

Descrição: Cédula Eleitoral Majoritária - 1º e 2º TURNO Especificação: confeccionada em papel opaco amarelo de 75g/m², impressão em preto nas duas faces, com as seguintes dimensões: • Altura: 84mm; • Largura: 191mm; • Largura após a dobra: 84mm. Apresentação: 1.980 pacotes com 500 cédulas cada, embaladas em plástico transparente, COD:16000586 OBS 1: A quantidade total será dividida entre os dizeres/cargos* a quem se destinam. Dizeres e quantitativos estimados para cada um: • 330.000 cédulas - PRESIDENTE / • 330.000 cédulas - SENADOR • 330.000 cédulas - GOVERNADOR OBS 1: O preço/lance ofertado pelo licitante deverá responder ao pacote com 500 unidades. OBS 2: Os quantitativos individuais por dizeres são estimados. Poderá haver redistribuição desses quantitativos. OBS 3: A entrega poderá ser parcelada em até 02 (duas) itens: 480267 Descrição: Formulário oficial, tipo documento: cédula eleitoral, tipo papel: sulfite/offset, gramatura: 75 g/m², tamanho: 84 x 191 mm, modelo: conforme modelo do órgão, característica adicional: p, pleito eleitoral. MARCA: SUZANO / MODELO: SUZANO.

Estado:	Cidade:	Endereço:	Telefone:	Email:
PE	Barreiros	AVENIDA SENADOR FELISBINO VASCONCELOS, 59	(31) 9713-8199	litografpe@hotmail.com

Relatório gerado no dia 25/05/2022 10:14:34 (IP: 45.169.8.139)

Código Validação: ap5%2fagJDDMtm%2fBD30DeDghVambNKgfmU8Pllh3eq3dBuDMbJr%2f3xmOxgiYAT7jyLUc1knsMYuE%3d

http://www.bancodeprecos.com.br/CertificadoAutenticidade?

token=ap5%252fagJDDMtm%252fBD30DeDghVambNKgfmU8Pllh3eq3dBuDMbJr%252f3xmOxgiYAT7jyLUc1knsMYuE%253d

CNPJ RAZÃO SOCIAL DO FORNECEDOR VALOR DA PROPOSTA FINAL

Fls. Nº 184
 Proc. Nº 056
 Rubrica 00

11.461.719/0001-46 DECK GRAFICA E EDITORA - EIRELI R\$ 21,40

Marca: Propria
 Fabricante: Proprio
 Modelo: Conforme termo de referencia
 Descrição: Gramatura: 75 G/M² 0, Modelo: Conforme Modelo Do Órgão 0, Característica Adicional: P/ Pleito Eleitoral 0, Tipo Documento: Cedula Eleitoral 0, Tipo Papel: Sulfito/Offset 0, Tamanho: 84 X 191 Mm 0,

Estado: Cidade: Endereço: Nome de Contato: Telefone: Email:
 PB João Pessoa AV MINISTRO JOSE AMERICO DE ALMEIDA, 744 Maria Natalia de Lira Silva (84) 3215-1864 contato@deckgrafica.com.br

11.149.718/0001-60 ARCOVERDE SOLUCOES GRAFICAS LTDA R\$ 22,73

Marca: Arcoverde
 Fabricante: Arcoverde
 Modelo: Gramatura: 75 G/M² 0, Modelo: Conforme Modelo Do Órgão 0, Característica Adicional: P/ Pleito Eleitoral 0, Tipo Documento: Cedula Eleitoral 0, Tipo Papel: Sulfito/Offset 0, Tamanho: 84 X 191 Mm 0,

Estado: Cidade: Endereço: Nome de Contato: Telefone: Email:
 MG Belo Horizonte R ESPIRITO SANTO, 466 Edson José Silva (31) 3398-4716 andre.arcoverde21@gmail.com

08.804.604/0001-00 AVOHAI EVENTOS LTDA R\$ 23,48

Marca: Própria
 Fabricante: Próprio
 Modelo: TPT-PE
 Descrição: Gramatura: 75 G/M² 0, Modelo: Conforme Modelo Do Órgão 0, Característica Adicional: P/ Pleito Eleitoral 0, Tipo Documento: Cedula Eleitoral 0, Tipo Papel: Sulfito/Offset 0, Tamanho: 84 X 191 Mm 0,

Estado: Cidade: Endereço: Nome de Contato: Telefone: Email:
 MG Belo Horizonte R CASTELO DE SINTRA, 968 JOSE (31) 3476-6566 avohaieventos@yahoo.com.br

19.751.273/0001-04 CSS EDITORA GRAFICA - EIRELI R\$ 23,78

Marca: votorantim
 Fabricante: votorantim
 Modelo: propria
 Descrição: CONFORME EDITAL

Estado: Cidade: Endereço: Telefone:
 DF Brasília ST SIG CONJUNTO E LOTE, 10 (61) 3036-1793

11.234.871/0001-96 ATOMOS COMERCIAL LTDA R\$ 23,78

Marca: PRÓPRIA
 Fabricante: PRÓPRIA
 Modelo: CONFORME EDITAL
 Descrição: 6 Cédula Eleitoral Majoritária - 1ª e 2ª TURNO Especificação: confeccionada em papel opaco amarelo de 75g/m²; impressão em preto nas duas faces, com as seguintes dimensões: • Altura: 84mm; • Largura: 191mm; • Largura apos a dobra: 84mm. Apresentação: 1.980 pacotes com 500 cédulas cada, embaladas em plástico transparente, COD:16000586 OBS 1: A quantidade total será dividida entre os dizeres/"cargos" a quem se destinam. Dizeres e quantitativos estimados para cada um: • 330.000 cédulas - PRESIDENTE • 330.000 cédulas - SENADOR • 330.000 cédulas - GOVERNADOR OBS 2: O preço/lance ofertado pelo licitante deverá corresponder ao pacote com 500 unidades. OBS 3: Os quantitativos individuais por dizeres são estimados. Poderá haver redistribuição dos ses quantitativos. OBS 4: A entrega poderá ser parcelada em até 02 (duas) vezes. Item: 480267 Descrição: Formulário oficial, tipo documento: cédula eleitoral, tipo papel: sulfite,offset, gramatura: 75 g/m², tamanho: 84 x 191 mm, modelo: conforme modelo do órgão, característica adicional: p, pleito eleitoral 1.980 UND P RÓPRIA R\$ 23,78 R\$ 47.084,40 DECLARAMOS ESTÁ DE ACORDO COM TODOS OS TERMOS DO EDITAL. Declaramos estar incluídos nos preços propostos todos os custos diretos e indiretos decorrentes do fornecimento do objeto, incluindo tributos, encargos trabalhistas e comerciais, seguros, despesas de administração, lucro, custos com transporte, frete e demais despesas correlatas. A proposta terá prazo de validade de 60 (sessenta) dias, contado da data da abertura da sessão pública.

Estado: Cidade: Endereço: Telefone: Email:
 PE Recife AV GENERAL SAN MARTIN, 816 (81) 9733-2586 jfcoستا@hotmail.com

Preço (Compras Governamentais) 2: Mediana das Propostas Finais R\$ 23,48

Inc. I Art. 5º da IN 65 de 07 de Julho de 2021

Órgão: PODER JUDICIARIO Data: 19/11/2021 09:00
 Tribunal Superior Eleitoral Modalidade: Pregão Eletrônico
 Tribunal Regional Eleitoral de Pernambuco SRP: NÃO

Objeto: Aquisição de material gráfico, para os preparativos das eleições gerais de 2022, de acordo com as especificações técnicas e as condições constantes do Termo de Referência (ANEXO I) deste Edital. Identificação: N°Pregão 672021 / UASG 70010 Lote/Item: /7



Descrição: Formulário Oficial - Gramatura: 75 G/M² 0, Modelo: Conforme Modelo Do Órgão
0, Característica Adicional: P/ Pleito Eleitoral 0, Tipo Documento: Cédula Eleitoral
0, Tipo Papel: Sulfito/Offset 0, Tamanho: 84 X 191 Mm 0,
CatMat: 480267 - FORMULÁRIO OFICIAL

Alta: LinkAta
Adjudicação: 08/02/2022 10:00
Homologação: 10/02/2022 16:00
Fonte: www.comprasgovernamentais.gov.br
Quantidade: 1.320
Unidade: Unidade
UF: PE

Fls. Nº 187
Proc. Nº 656
Rubrica

CNPJ RAZÃO SOCIAL DO FORNECEDOR VALOR DA PROPOSTA FINAL

08.829.277/0001-33 PERFILGRAFICA LTDA R\$ 13,63
* VENCEDOR *

Marca: PERFIL
Fabricante: PERFIL
Modelo: PERFIL

Descrição: Descrição: Gramatura: 75 G/M² 0, Modelo: Conforme Modelo Do Órgão 0, Característica Adicional: P/ Pleito Eleitoral 0, Tipo Documento: Cédula Eleitoral 0, Tipo Papel: Sulfito/Offset 0, Tamanho: 84 X 191 Mm 0,

Estado:	Cidade:	Endereço:	Telefone:	Email:
PE	Recife	R RUA ALAMEDA DAS HORTESIAS, 48	(81) 3339-3636	perfil@elogica.com.br

42.545.989/0001-69 GRAFICA PLANET COMERCIO E IMPRESSAO LTDA R\$ 15,15

Marca: chambril
Fabricante: chambril
Modelo: chambril

Descrição: Cédula Eleitoral Proporcional Especificação: confeccionada em papel opaco branco de 75g/m², impressão em preto nas duas faces, com as seguintes dimensões: • Altura: 84mm; • Largura: 191mm; • Largura após a dobra: 84mm. Apresentação: 1.320 pacotes com 500 cédulas cada, embaladas em plástico transparente COD:16000586 OBS 1: A quantidade total será dividida entre os dizeres/"cargos" a quem se destinam. Dizeres e quantitativos estimados para cada um: • 330.000 cédulas- DEPUTADO ESTADUAL • 330.000 cédulas- DEPUTADO FEDERAL OBS 1: O preço/lance ofertado pelo licitante deverá corresponder ao pacote com 500 unidades. OBS 2: Os quantitativos individuais por dizeres são estimados. Poderá haver redistribuição desses quantitativos. OBS 3: A entrega poderá ser parcelada em até 02 (duas) vezes.

Estado:	Cidade:	Endereço:	Telefone:	Email:
RS	Gravataí	R AGUA TURQUESA (LOT IRIZA), 135	(51) 9909-0107	rozelaine@planetgraf.com.br

33.682.705/0001-95 TGM GRAFICA E EDITORA EIRELI R\$ 15,15

Marca: PROPRIA
Fabricante: PROPRIA
Modelo: PROPRIA

Descrição: Cédula Eleitoral Proporcional Especificação: confeccionada em papel opaco branco de 75g/m², impressão em preto nas duas faces, com as seguintes dimensões: • Altura: 84mm; • Largura: 191mm; • Largura após a dobra: 84mm. Apresentação: 1.320 pacotes com 500 cédulas cada, embaladas em plástico transparente COD:16000586 OBS 1: A quantidade total será dividida entre os dizeres/"cargos" a quem se destinam. Dizeres e quantitativos estimados para cada um: • 330.000 cédulas- DEPUTADO ESTADUAL • 330.000 cédulas- DEPUTADO FEDERAL OBS 1: O preço/lance ofertado pelo licitante deverá corresponder ao pacote com 500 unidades. OBS 2: Os quantitativos individuais por dizeres são estimados. Poderá haver redistribuição desses quantitativos. OBS 3: A entrega poderá ser parcelada em até 02 (duas) vezes.

Estado:	Cidade:	Endereço:	Telefone:	Email:
PE	Recife	RUA CLARICE LISPECTOR, 95	(81) 9989-4305	thyagopadrao@hotmail.com

21.183.741/0001-25 AYER FELIPE DE FARIA NETO R\$ 19,56

Marca: SUZANO
Fabricante: SUZANO
Modelo: PROPRIA

Descrição: Gramatura: 75 G/M² 0, Modelo: Conforme Modelo Do Órgão 0, Característica Adicional: P/ Pleito Eleitoral 0, Tipo Documento: Cédula Eleitoral 0, Tipo Papel: Sulfito/Offset 0, Tamanho: 84 X 191 Mm 0, Cédula Eleitoral Proporcional Especificação: confeccionada em papel opaco branco de 75g/m², impressão em preto nas duas faces, com as seguintes dimensões: • Altura: 84mm; • Largura: 191mm; • Largura após a dobra: 84mm. COD:16000586 OBS 1: A quantidade total será dividida entre os dizeres/"cargos" a quem se destinam. Dizeres e quantitativos estimados Apresentação: 1.320 pacotes com 500 cédulas cada, embaladas em plástico transparente 330.000 cédulas- DEPUTADO ESTADUAL • 330.000 cédulas- DEPUTADO FEDERAL OBS 1: O preço/lance ofertado pelo licitante deverá corresponder ao pacote com 500 unidades. OBS 2: Os quantitativos individuais por dizeres são estimados. Poderá haver redistribuição desses quantitativos. OBS 3: A entrega poderá ser parcelada em até 02 (duas) vezes.

Estado:	Cidade:	Endereço:	Telefone:	Email:
MG	Uberlândia	AVENIDA AFONSO PENA, 3268	(34) 3235-4163	habilidadecontabil@yahoo.com.br

04.135.560/0001-04 VTPRINT OUTDOOR E GRAFICA EIRELI R\$ 20,00

Marca: PROPRIA
Fabricante: PROPRIA
Modelo: CONFORME EDITAL

Descrição: Gramatura: 75 G/M² 0, Modelo: Conforme Modelo Do Órgão 0, Característica Adicional: P/ Pleito Eleitoral 0, Tipo Documento: Cédula Eleitoral 0, Tipo Papel: Sulfito/Offset 0, Tamanho: 84 X 191 Mm 0,

Estado:	Cidade:	Endereço:	Telefone:	Email:
MT	Curubá	AV JOAO EUGENIO GONCALVES PINHEIRO, 350	(65) 3617-7650/ (65) 3617-7650	vtprint@vtprintoutdoor.com.br

41.185.345/0001-44 BUD CRUZ EIRELI R\$ 21,21

Fls. Nº 186
 Proc. Nº 020
 Rubrica

Marca: IDEIA
 Fabricante: IDEIA
 Modelo: 07

Descrição: Cédula Eleitoral Proporcional Especificação: confeccionada em papel opaco branco de 75g/m², impressão em preto nas duas faces, com as seguintes dimensões: • Altura: 84mm; • Largura: 191mm; • Largura após a dobra: 84mm. Apresentação: 1.320 pacotes com 500 cédulas cada, embaladas em plástico transparente COD:16000586 OBS 1: A quantidade total será dividida entre os dizeres/"cargos" a quem se destinam. Dizeres e quantitativos estimados pa

Estado: DF Cidade: Brasília Endereço: A ADECO QUADRA 3 CONJUNTO G LOTE, 12 Telefone: (61) 8236-0539 Email: ideiacomerciodf@gmail.com

11.461.719/0001-46 DECK GRAFICA E EDITORA - EIRELI R\$ 21,40

Marca: Propria
 Fabricante: Proprio

Modelo: Conforme termo de referencia

Descrição: Gramatura: 75 G/M² 0, Modelo: Conforme Modelo Do Órgão 0, Característica Adicional: P/ Pleito Eleitoral 0, Tipo Documento: Cédula Eleitoral 0, Tipo Papel: Sulfito/Offset 0, Tamanho: 84 X 191 Mm 0,

Estado: PB Cidade: João Pessoa Endereço: AV MINISTRO JOSE AMERICO DE ALMEIDA, 744 Nome de Contato: Maria Natália de Lira Silva Telefone: (84) 3215-1864 Email: contato@deckgrafica.com.br

08.804.604/0001-00 AVOHAI EVENTOS LTDA R\$ 23,48

Marca: Própria
 Fabricante: Proprio

Modelo: TRT-PF

Descrição: Gramatura: 75 G/M² 0, Modelo: Conforme Modelo Do Órgão 0, Característica Adicional: P/ Pleito Eleitoral 0, Tipo Documento: Cédula Eleitoral 0, Tipo Papel: Sulfito/Offset 0, Tamanho: 84 X 191 Mm 0,

Estado: MG Cidade: Belo Horizonte Endereço: R CASTELO DE SINTRA, 968 Nome de Contato: JOSÉ Telefone: (31) 3476-6566 Email: avohaieventos@yahoo.com.br

19.751.273/0001-04 CSS EDITORA GRAFICA - EIRELI R\$ 23,78

Marca: votorantim
 Fabricante: votorantim

Modelo: propria

Descrição: CONFORME EDITAL

Estado: DF Cidade: Brasília Endereço: ST SIG CONJUNTO E LOTE, 10 Telefone: (61) 3036-1793

11.234.871/0001-96 ATOMOS COMERCIAL LTDA R\$ 23,78

Marca: PRÓPRIA
 Fabricante: PRÓPRIA

Modelo: CONFORME EDITAL

Descrição: 7 Cédula Eleitoral Proporcional Especificação: confeccionada em papel opaco branco de 75g/m², impressão em preto nas duas faces, com as seguintes dimensões: • Altura: 84mm; • Largura: 191mm; • Largura após a dobra: 84mm. Apresentação: 1.320 pacotes com 500 cédulas cada, embaladas em plástico transparente COD:16000586 OBS 1: A quantidade total será dividida entre os dizeres/"cargos" a quem se destinam. Dizeres e quantitativos estimados para cada um: • 330.000 cédulas - DEPUTADO ESTADUAL • 330.000 cédulas - DEPUTADO FEDERAL OBS 2: O preço/lance ofertado pelo licitante deverá corresponder ao pacote com 500 unidades. OBS 3: Os quantitativos individuais por dizeres são estimados. Poderá haver redistribuição desses quantitativos. OBS 4: A entrega poderá ser parcelada em até 02 (duas) vezes. Item 480267 Descrição: Formulário oficial, tipo documento: cédula eleitoral, tipo papel: sulfite, offset, gramatura: 75 g/m², tamanho: 84 x 191 mm, modelo: conforme modelo do órgão, característica adicional: p, pleito eleitoral : 320 UND PRÓPRIA R\$ 23,78 R\$ 31.389,60 DECLARAÇÃO RAMOS ESTÁ DE ACORDO COM TODOS OS TERMOS DO EDITAL. Declaramos estar incluídos nos preços propostos todos os custos diretos e indiretos decorrentes do fornecimento do objeto, incluindo tributos, encargos trabalhistas e comerciais, seguros, despesas de administração, lucro, custos com transporte, frete e demais despesas correlatas. A proposta terá prazo de validade de 60 (sessenta) dias, contado da data da abertura da sessão pública.

Estado: PE Cidade: Recife Endereço: AV GENERAL SAN MARTIN, 816 Telefone: (31) 9733-8586 Email: jfloresta@hotmail.com

24.084.386/0001-25 GRAFICA E EDITORA LICEU EIRELI R\$ 23,78

Marca: suzano feffer
 Fabricante: suzano feffer

Modelo: proprio

Descrição: Descrição: Gramatura: 75 G/M² 0, Modelo: Conforme Modelo Do Órgão 0, Característica Adicional: P/ Pleito Eleitoral 0, Tipo Documento: Cédula Eleitoral 0, Tipo Papel: Sulfito/Offset 0, Tamanho: 84 X 191 Mm 0, Especificação do objeto do presente certame - conforme edital - Declaramos que em nosso preço estão incluídos todos e quaisquer custos inerentes a confecção do presente objeto, tais como impostos, custos operacionais, trabalhistas, etc. Nos comprometendo a entregar todo material de acordo com o edital em epígrafe. Declaramos que estamos de acordo com todos os termos do edital bem como seus prazos e determinações. Declaramos que estamos plenamente habilitados a participar do presente certame. Declaramos que cumprimos todos os requisitos de habilitação, não estamos impedidos de participar em qualquer âmbito federal, estadual ou municipal em território nacional ou internacional. Declaramos que temos pleno conhecimento dos termos do edital, e concordamos com todos os termos do mesmo. Validade da proposta, prazo de entrega e prazo de pagamento conforme edital. Marca: De acordo com o edital. Modelo: proprio.

Estado: PE Cidade: Recife Endereço: R CAPITAO LIMA, 173 Nome de Contato: Ebel Valois da Silva Telefone: (81) 3423-8566 Email: liceu@graficaliceu.com.br

30.597.675/0001-20 GDD EDITORA GRAFICA LTDA R\$ 23,78

CNPJ

RAZÃO SOCIAL DO FORNECEDOR

VALOR DA PROPOSTA FINAL

Marca: PRÓPRIA

Fabricante: NACIONAL

Modelo: conf. edital

Descrição: Gramatura: 75 G/M² 0, Modelo: Conforme Modelo Do Órgão 0, Característica Adicional: P/ Pleito Eleitoral 0, Tipo Documento: Cédula Eleitoral 0, Tipo Papel: Sulfito/Offset 0, Tamanho: 84 X 191 Mm 0,

Estado:

Cidade:

Endereço:

Telefone:

Email:

MG

Contagem

AV DOIS, 64

(31) 9198-1100

financeroeditais@yahoo.com.br

40.861.361/0001-47 JOSENILDO MUNIZ DA CRUZ

R\$ 23,78

Marca: SUZANO

Fabricante: SUZANO

Modelo: SUZANO

Descrição: Cédula Eleitoral Proporcional Especificação: confeccionada em papel opaco branco de 75g/m², impressão em preto nas duas faces, com as seguintes dimensões: • Altura: 84mm; • Largura: 191mm; • Largura após a dobra: 84mm. Apresentação: 1.320 pacotes com 500 cédulas cada, embaladas em plástico transparente COD:16000586 OBS 1: A quantidade total será dividida entre os dizeres/cargos a quem se destinam. Dizeres e quantitativos estimados para cada um: • 330.000 cédulas-- DEPUTADO ESTADUAL • 330.000 cédulas-- DEPUTADO FEDERAL OBS 1: O preço/lance ofertado pelo licitante deverá corresponder ao pacote com 500 unidades. OBS 2: Os quantitativos individuais por dizeres são estimados. Poderá haver redistribuição desses quantitativos. OBS 3: A entrega poderá ser parcelada em até 02 (duas) litem. 430267 Descrição: Formulário oficial, tipo documento: cédula eleitoral, tipo papel: sulfite, offset, gramatura: 75 g/m², tamanho: 84 x 191 mm, modelo: conforme modelo do órgão, característica adicional: p, pleito eleitoral. MARCA: SUZANO / MODELO: SUZANO.

Estado:

Cidade:

Endereço:

Telefone:

Email:

PE

Barreiros

AVENIDA SENADOR FELISBINO VASCONCELOS, 59

(81) 9713-8199

litografe@hotmail.com

11.149.718/0001-60 ARCOVERDE SOLUCOES GRAFICAS LTDA.

R\$ 28,54

Marca: Arcoverde

Fabricante: Arcoverde

Modelo: Gramatura: 75 G/M² 0, Modelo: Conforme Modelo Do Ó

Descrição: Gramatura: 75 G/M² 0, Modelo: Conforme Modelo Do Órgão 0, Característica Adicional: P/ Pleito Eleitoral 0, Tipo Documento: Cédula Eleitoral 0, Tipo Papel: Sulfito/Offset 0, Tamanho: 84 X 191 Mm 0,

Estado:

Cidade:

Endereço:

Nome de Contato:

Telefone:

Email:

MG

Belo Horizonte

R ESPIRITO SANTO, 466

Edson José Silva

(31) 3398-4716

andre.arcoverde21@gmail.com

17.615.848/0001-28 TEIXEIRA IMPRESSAO DIGITAL E SOLUCOES GRAFICAS LTDA

R\$ 5.000,00

Marca: Nacional

Fabricante: Nacional

Modelo: Nacional

Descrição: Cédula Eleitoral Proporcional Especificação: confeccionada em papel opaco branco de 75g/m², impressão em preto nas duas faces, com as seguintes dimensões: Altura: 84mm; Largura: 191mm; Largura após a dobra: 84mm. Apresentação: 1.320 pacotes com 500 cédulas cada, embaladas em plástico transparente COD:16000586 OBS 1: A quantidade total será dividida entre os dizeres/cargos a quem se destinam. Dizeres e quantitativos estimados para cada um: • 330.000 cédulas-- DEPUTADO ESTADUAL 330.000 cédulas-- DEPUTADO FEDERAL OBS 1: O preço/lance ofertado pelo licitante deverá corresponder ao pacote com 500 unidades. OBS 2: Os quantitativos individuais por dizeres são estimados. Poderá haver redistribuição desses quantitativos. OBS 3: A entrega poderá ser parcelada em até 02 (duas) vezes.

Estado:

Cidade:

Endereço:

Telefone:

Email:

DF

Brasília

ST SIG CONJUNTO B E C LOTES 05, 06, 07 E 08 PARTE, S/N

(61) 3336-4040

teixeradigital@gmail.com

Preço (Compras Governamentais) 3: Mediana das Propostas Finais

R\$ 42,00

Inc: 1 Art. 5º da IN 65 de 07 de Julho de 2021

Órgão: CONSELHO FEDERAL DE FARMÁCIA

Data: 13/09/2021 09:30

Objeto: Registro de Preços para aquisição de documentos profissionais para atender as necessidades do Conselho Federal de Farmácia - CFF, a ser entregue na cidade de Brasília/DF, conforme condições, quantidades, exigências e estimativas estabelecidas no Termo de Referência.

Modalidade: Pregão Eletrônico

SRP: SIM

Identificação: NºPregão 82021 / UASG 389438

Lote/Item: /4

Descrição: Formulário oficial - Formulário oficial, tipo documento, com brasão da república, tipo papel: sulfite/offset, gramatura: 75 g/m², tamanho: 297 x 210 mm, característica adicional: relevo seco

Ata: Link Ata

Fonte: www.comprasgovernamentais.gov.br

CatMat: 464299 - FORMULARIO OFICIAL, TIPO DOCUMENTO COM BRASÃO DA REPÚBLICA, TIPO PAPEL,SULFITE/OFFSET, GRAMATURA 75 G/M², TAMANHO 297 X 210 MM, CARACTERISTICA ADICIONAL:RELEVO SECO

Quantidade: 300

Unidade: Unidade 0,00

UF: DF

CNPJ

RAZÃO SOCIAL DO FORNECEDOR

VALOR DA PROPOSTA FINAL

66.605.734/0001-02 CONTIPLAN TECNOLOGIA GRAFICA LTDA

R\$ 42,00

* VENCEDOR *

Relatório gerado no dia 25/05/2022 10:14:34 (IP: 45.169.8.139)

Código Validação: ap5%2fagJDDMtm%2fBD3O0eDghVambNKgfmU8Pllh3eq3dBuDMbJf%2f3xmOxgiYAT7jYUc1knsMYuE%3d

http://www.bancodeprecos.com.br/CertificadoAutenticidade?

token=ap5%252fagJDDMtm%252fBD3O0eDghVambNKgfmU8Pllh3eq3dBuDMbJf%252f3xmOxgiYAT7jYUc1knsMYuE%253d

175 / 187

CNPJ

RAZÃO SOCIAL DO FORNECEDOR

Fls. Nº 138
 Proc. Nº 096
 Rubrica 10

VALOR DA PROPOSTA FINAL

Marca: CTG
 Fabricante: CTG
 Modelo: CÉDULA FISCAL

Descrição: Cédula de fiscal farmacêutico: Cédula de Identidade Funcional de Farmacêutico Fissal - Cor Azul - Formato: aberta - 20,0 cm x 7,0 cm / fechada - 10,0 cm x 7,0 cm - Papel - Fibra Color 94 g/m² - Impressões: 5 (frente) x 1 (verso) Frente: Em talho doce - Brasão e tarja especial com filigranas em negativo e positivo, texto microscópico em negativo e positivo, imagem latente (OFF), folha técnica. Em off-set - Texto reativo a filtro cromático; texto e brasão em impressão invisível reativa à luz ultravioleta; fundo numismático duplex, com efeito; ms. impressão simultânea frente e verso; texto microscópico. Em tipografia - codificação numérica ou alfanumérica, com dígito verificador sensível à luz ultravioleta. Numeração de controle. Verso: Em off-set - Fundo numismático duplex, impermeabilização - obtida por meio de película transparente, colocada sobre os dados variáveis. 1 folha - 4 unidades. Fonte: Resolução OFF N° 700 - Anexo I

Estado: Cidade: Endereço: Nome de Contato: Telefone: Email:
 SP São Paulo R FRANCISCO HURTADO, 431 Luiz Cesar Afonso Alves (11) 2107-5500 licitação@contiplan.com.br



Quantidade	Descrição	Observação
500 Blocos	FORMULARIO P/ JOVEM ADOLESCENTE F. 09	

Preço (Compras Governamentais) 1: Mediana das Propostas Finais

R\$ 23,48

Inc. I Art 5º da IN 65 de 07 de Julho de 2021

Órgão: PODER JUDICIÁRIO
 Tribunal Superior Eleitoral
 Tribunal Regional Eleitoral de Pernambuco
 Data: 19/11/2021 09:00
 Modalidade: Pregão Eletrônico
 SRP: NÃO
 Objeto: Aquisição de material gráfico, para os preparativos das eleições gerais de 2022, de acordo com as especificações técnicas e as condições constantes do Termo de Referência (ANEXO I) deste Edital.
 Identificação: Nº Pregão 672021 / UASG 70010
 Lote/Item: /7
 Ata: Link Ata
 Descrição: Formulário Oficial - Gramatura: 75 G/M² 0, Modelo: Conforme Modelo Do Órgão 0, Característica Adicional: P/ Pleito Eleitoral 0, Tipo Documento: Cédula Eleitoral 0 Tipo Papel: Sulfite/Offset 0, Tamanho: 84 X 191 Mm 0,
 Adjudicação: 08/02/2022 10:52
 Homologação: 10/02/2022 16:16
 CatMat: 480267 - FORMULARIO OFICIAL
 Fonte: www.comprasgovernamentais.gov.br
 Quantidade: 1.320
 Unidade: Unidade
 UF: PE

CNPJ

RAZÃO SOCIAL DO FORNECEDOR

VALOR DA PROPOSTA FINAL

08.829.277/0001-33 PERFIL GRAFICA LTDA R\$ 13,63
 VENCEDOR

Marca: PERFIL
 Fabricante: PERFIL
 Modelo: PERFIL

Descrição: Descrição: Gramatura: 75 G/M² 0, Modelo: Conforme Modelo Do Órgão 0, Característica Adicional: P/ Pleito Eleitoral 0, Tipo Documento: Cédula Eleitoral 0, Tipo Papel: Sulfite/Offset 0, Tamanho: 84 X 191 Mm 0,

Estado: Cidade: Endereço: Telefone: Email:
 PE Recife R RUA ALAMEDA DAS HORTESIAS, 48 (91) 3339-3636 perfil@elogica.com.br

42.545.989/0001-69 GRAFICA PLANET COMERCIO E IMPRESSAO LTDA R\$ 15,15

Marca: chambril
 Fabricante: chambril
 Modelo: chambril

Descrição: Cédula Eleitoral Proporcional Especificação: confeccionada em papel opaco branco de 75g/m²; impressão em preto nas duas faces, com as seguintes dimensões: • Altura: 84mm; • Largura: 191mm; • Largura após a dobra: 84mm. Apresentação: 1.320 pacotes com 500 cédulas cada, embaladas em plástico transparente COD 16000586 OBS 1: A quantidade total será dividida entre os dizeres/"cargos" a quem se destinam. Dizeres e quantitativos estimados para cada um: • 330.000 cédulas – DEPUTADO ESTADUAL; • 330.000 cédulas – DEPUTADO FEDERAL. OBS 1: O preço/lance ofertado pelo licitante deverá corresponder ao pacote com 500 unidades. OBS 2: Os quantitativos individuais por dizeres são estimados. Poderá haver redistribuição desses quantitativos. OBS 3: A entrega poderá ser parcelada em até 02 (duas) vezes.

Estado: Cidade: Endereço: Telefone: Email:
 RS Gravataí R AGUA TURQUESA (LOT IBIZA), 135 (51) 9909-0107 rozelaine@planetgraf.com.br



33.682.705/0001-95 TGM GRAFICA E EDITORA EIRELI

Fis. Nº 129
 Proc. Nº 056
 Rubrica 10

R\$ 15,15

Marca: PRÓPRIA
 Fabricante: PRÓPRIA
 Modelo: PRÓPRIA

Descrição: Cédula Eleitoral Proporcional Especificação: confeccionada em papel opaco branco de 75g/m², impressão em preto nas duas faces, com as seguintes dimensões: • Altura: 84mm; • Largura: 191mm; • Largura após a dobra: 84mm. Apresentação: 1.320 pacotes com 500 cédulas cada, embaladas em plástico transparente COD:16000586 OBS 1: A quantidade total será dividida entre os dizeres/ cargos a quem se destinam. Dizeres e quantitativos estimados para cada um: • 330.000 cédulas- DEPUTADO ESTADUAL • 330.000 cédulas- DEPUTADO FEDERAL OBS 1: O preço/lance ofertado pelo licitante deverá corresponder ao pacote com 500 unidades. OBS 2: Os quantitativos individuais por dizeres são estimados. Poderá haver redistribuição desses quantitativos. OBS 3: A entrega poderá ser parcelada em até 02 (duas) vezes.

Estado:	Cidade:	Endereço:	Telefone:	Email:
PE	Recife	RUA CLARICE LISPECTOR, 95	(81) 9983-4305	thyagopadrao@hotmail.com

21.183.741/0001-25 AYER FELIPE DE FARIA NETO

R\$ 19,56

Marca: SUZANO
 Fabricante: SUZANO
 Modelo: PRÓPRIA

Descrição: Gramatura: 75 G/M² 0, Modelo: Conforme Modelo Do Órgão 0, Característica Adicional: P/ Pleito Eleitoral 0, Tipo Documento: Cédula Eleitoral 0, Tipo Papel: Sulfite/Offset 0, Tamanho: 84 X 191 Mm 0, Cédula Eleitoral Proporcional Especificação: confeccionada em papel opaco branco de 75g/m², impressão em preto nas duas faces, com as seguintes dimensões: • Altura: 84mm; • Largura: 191mm; • Largura após a dobra: 84mm. COD:16000586 OBS 1: A quantidade total será dividida entre os dizeres/ cargos a quem se destinam. Dizeres e quantitativos estimados Apresentação: 1.320 pacotes com 500 cédulas cada, embaladas em plástico transparente 330.000 cédulas- DEPUTADO ESTADUAL • 330.000 cédulas- DEPUTADO FEDERAL OBS 1: O preço/lance ofertado pelo licitante deverá corresponder ao pacote com 500 unidades. OBS 2: Os quantitativos individuais por dizeres são estimados. Poderá haver redistribuição desses quantitativos. OBS 3: A entrega poderá ser parcelada em até 02 (duas) vezes.

Estado:	Cidade:	Endereço:	Telefone:	Email:
MG	Uberlândia	AVENIDA AFONSO PENA, 3268	(34) 3235-4163	habilidadecontabil@yahoo.com.br

04.135.560/0001-04 VTPRINT OUTDOOR E GRAFICA EIRELI

R\$ 20,00

Marca: PRÓPRIA
 Fabricante: PRÓPRIA
 Modelo: CONFORME EDITAL

Descrição: Gramatura: 75 G/M² 0, Modelo: Conforme Modelo Do Órgão 0, Característica Adicional: P/ Pleito Eleitoral 0, Tipo Documento: Cédula Eleitoral 0, Tipo Papel: Sulfite/Offset 0, Tamanho: 84 X 191 Mm 0,

Estado:	Cidade:	Endereço:	Telefone:	Email:
MT	Cuiabá	AV JOAO EUGENIO GONCALVES PINHEIRO, 350	(66) 3617-7650/ (66) 3617-7650	vtprint@vtprintoutdoor.com.br

41.185.345/0001-44 BUD CRUZ EIRELI

R\$ 21,21

Marca: IDEIA
 Fabricante: IDEIA
 Modelo: 07

Descrição: Cédula Eleitoral Proporcional Especificação: confeccionada em papel opaco branco de 75g/m², impressão em preto nas duas faces, com as seguintes dimensões: • Altura: 84mm; • Largura: 191mm; • Largura após a dobra: 84mm. Apresentação: 1.320 pacotes com 500 cédulas cada, embaladas em plástico transparente COD:16000586 OBS 1: A quantidade total será dividida entre os dizeres/ cargos a quem se destinam. Dizeres e quantitativos estimados pa

Estado:	Cidade:	Endereço:	Telefone:	Email:
DF	Brasília	A ADEC QUADRA 3 CONJUNTO G LOTE, 12	(61) 8236-0539	idelacomerciodf@gmail.com

11.461.719/0001-46 DECK GRAFICA E EDITORA - EIRELI

R\$ 21,40

Marca: Própria
 Fabricante: Próprio
 Modelo: Conforme termo de referência

Descrição: Gramatura: 75 G/M² 0, Modelo: Conforme Modelo Do Órgão 0, Característica Adicional: P/ Pleito Eleitoral 0, Tipo Documento: Cédula Eleitoral 0, Tipo Papel: Sulfite/Offset 0, Tamanho: 84 X 191 Mm 0,

Estado:	Cidade:	Endereço:	Nome de Contato:	Telefone:	Email:
PB	João Pessoa	AV MINISTRO JOSE AMERICO DE ALMEIDA, 744	Maria Natália de Lira Silva	(84) 3215-1864	contato@deckgrafica.com.br

08.804.604/0001-00 AVOHAI EVENTOS LTDA

R\$ 23,48

Marca: Própria
 Fabricante: Próprio
 Modelo: TRT-PE

Descrição: Gramatura: 75 G/M² 0, Modelo: Conforme Modelo Do Órgão 0, Característica Adicional: P/ Pleito Eleitoral 0, Tipo Documento: Cédula Eleitoral 0, Tipo Papel: Sulfite/Offset 0, Tamanho: 84 X 191 Mm 0,

Estado:	Cidade:	Endereço:	Nome de Contato:	Telefone:	Email:
MG	Belo Horizonte	R CASTELO DE SINTRA, 968	JOSE	(31) 3476-6566	avohaieventos@yahoo.com.br

19.751.273/0001-04 CSS EDITORA GRAFICA - EIRELI

R\$ 23,78

Marca: votorantin
 Fabricante: votorantin
 Modelo: própria
 Descrição: CONFORME EDITAL

Estado: Cidade: Endereço:
DF Brasília ST SIG CONJUNTO E LOTE 10

Fls. Nº 190
Proc. Nº 036
Rubrica 10
Telefone:
(61) 3036-1793

11.234.871/0001-96 ATOMOS COMERCIAL LTDA

R\$ 23,78

Marca: PRÓPRIA
Fabricante: PRÓPRIA
Modelo: CONFORME EDITAL

Descrição: 7 Cédula Eleitoral Proporcional Especificação: confeccionada em papel opaco branco de 75g/m²; impressão em preto nas duas faces, com as seguintes dimensões: • Altura: 84mm; • Largura: 191mm; • Largura após a dobra: 84mm. Apresentação: 1.320 pacotes com 500 cédulas cada, embaladas em plástico transparente COD:16000586 OBS 1: A quantidade total será dividida entre os dizeres/"cargos" a quem se destinam. Dizeres e quantitativos estimados para cada um: • 330.000 cédulas- DEPUTADO ESTADUAL • 330.000 cédulas - DEPUTADO FEDERAL OBS 1: O preço/lance ofertado pelo licitante deverá corresponder ao pacote com 500 unidades. OBS 2: Os quantitativos individuais por dizeres são estimados. Poderá haver redistribuição desses quantitativos. OBS 3: A entrega poderá ser parcelada em até 02 (duas) vezes. Item: 480267 Descrição: Formulário oficial, tipo documento: cédula eleitoral, tipo papel: sulfite, offset, gramatura: 75 g.m², tamanho: 84 x 191 mm, modelo: conforme modelo do órgão, característica adicional: p, pleito eleitoral 1.320 UND PRÓPRIA R\$ 23,78 R\$ 31.329,60 DECLARAMOS ESTAR DE ACORDO COM TODOS OS TERMOS DO EDITAL. Declaramos estar incluídos nos preços propostos todos os custos diretos e indiretos decorrentes do fornecimento do objeto, incluindo tributos, encargos trabalhistas e comerciais, seguros, despesas de administração, lucro, custos com transporte, frete e demais despesas correlatas. A proposta terá prazo de validade de 60 (sessenta) dias, contado da data da abertura da sessão pública.

Estado: Cidade: Endereço: Telefone: Email:
PE Recife AV GENERAL SAN MARTIN, 816 (81) 9733-8586 jfcosta@hotmail.com

24.084.386/0001-25 GRAFICA E EDITORA LICEU EIRELI

R\$ 23,78

Marca: suzano feffer
Fabricante: suzano feffer
Modelo: proprio

Descrição: Descrição: Gramatura: 75 G/M² 0, Modelo: Conforme Modelo Do Órgão 0, Característica Adicional: P/ Pleito Eleitoral 0, Tipo Documento: Cédula Eleitoral 0, Tipo Papel: Sulfite/Offset 0, Tamanho: 84 X 191 Mm 0, Especificação do objeto do presente certame - conforme edital - Declaramos que em nosso preço estão inclusos todos e quaisquer custos inerentes a confecção do presente objeto, tais como impostos, custos operacionais, trabalhistas, etc. Nos comprometendo a entregar todo material de acordo com o edital em epígrafe. Declaramos que estamos de acordo com todos os termos do edital bem como seus prazos e determinações. Declaramos que estamos plenamente habilitados a participar do presente certame. Declaramos que cumprimos todos os requisitos de habilitação, não estamos impedidos de participar em qualquer âmbito federal, estadual ou municipal em território nacional ou internacional. Declaramos que temos pleno conhecimento dos termos do edital, e concordamos com todos os termos do mesmo. Validade da proposta, prazo de entrega e prazo de pagamento conforme edital. Marca: De acordo com o edital. Modelo: próprio.

Estado: Cidade: Endereço: Nome de Contato: Telefone: Email:
PE Recife R CAPITAO LIMA, 173 Ebel Vatois da Silva (81) 3423-8666 liceu@graficaliceu.com.br

30.597.675/0001-20 GDD EDITORA GRAFICA LTDA

R\$ 23,78

Marca: PROPRIA
Fabricante: NACIONAL
Modelo: conf edital

Descrição: Gramatura: 75 G/M² 0, Modelo: Conforme Modelo Do Órgão 0, Característica Adicional: P/ Pleito Eleitoral 0, Tipo Documento: Cédula Eleitoral 0, Tipo Papel: Sulfite/Offset 0, Tamanho: 84 X 191 Mm 0,

Estado: Cidade: Endereço: Telefone: Email:
MG Contagem AV DOIS, 64 (31) 3198-1100 financeirodidatica@yahoo.com.br

40.861.361/0001-47 JOSENILDO MUNIZ DA CRUZ

R\$ 23,78

Marca: SUZANO
Fabricante: SUZANO
Modelo: SUZANO

Descrição: Cédula Eleitoral Proporcional Especificação: confeccionada em papel opaco branco de 75g/m²; impressão em preto nas duas faces, com as seguintes dimensões: • Altura: 84mm; • Largura: 191mm; • Largura após a dobra: 84mm. Apresentação: 1.320 pacotes com 500 cédulas cada, embaladas em plástico transparente COD:16000586 OBS 1: A quantidade total será dividida entre os dizeres/"cargos" a quem se destinam. Dizeres e quantitativos estimados para cada um: • 330.000 cédulas- DEPUTADO ESTADUAL • 330.000 cédulas - DEPUTADO FEDERAL OBS 1: O preço/lance ofertado pelo licitante deverá corresponder ao pacote com 500 unidades. OBS 2: Os quantitativos individuais por dizeres são estimados. Poderá haver redistribuição desses quantitativos. OBS 3: A entrega poderá ser parcelada em até 02 (duas) vezes. Item: 480267 Descrição: Formulário oficial, tipo documento: cédula eleitoral, tipo papel: sulfite, offset, gramatura: 75 g.m², tamanho: 84 x 191 mm, modelo: conforme modelo do órgão, característica adicional: p, pleito eleitoral. MARCA: SUZANO / MODELO: SUZANO.

Estado: Cidade: Endereço: Telefone: Email:
PE Barreiros AVENIDA SENADOR FELISBINO VASCONCELOS, 59 (81) 9713-8199 litografpe@hotmail.com

11.149.718/0001-60 ARCOVERDE SOLUCOES GRAFICAS LTDA.

R\$ 28,54

Marca: Arcoverde
Fabricante: Arcoverde

Modelo: Gramatura: 75 G/M² 0, Modelo: Conforme Modelo Do Ó

Descrição: Gramatura: 75 G/M² 0, Modelo: Conforme Modelo Do Órgão 0, Característica Adicional: P/ Pleito Eleitoral 0, Tipo Documento: Cédula Eleitoral 0, Tipo Papel: Sulfite/Offset 0, Tamanho: 84 X 191 Mm 0,

Estado: Cidade: Endereço: Nome de Contato: Telefone: Email:
MG Belo Horizonte R ESPIRITO SANTO, 466 Edson Jese Silva (31) 3398-4716 andre.arcoverde21@gmail.com

17.615.848/0001-28 TEIXEIRA IMPRESSAO DIGITAL E SOLUCOES GRAFICAS LTDA

R\$ 5.000,00

CNPJ

RAZÃO SOCIAL DO FORNECEDOR

Fls. Nº 191
 Proc. Nº 256
 Rubrica 10

VALOR DA PROPOSTA FINAL

Marca: Nacional
 Fabricante: Nacional
 Modelo: Nacional

Descrição: Cédula Eleitoral Proporcional Especificação: confeccionada em papel opaco branco de 75g/m²; impressão em preto nas duas faces, com as seguintes dimensões: Altura: 84mm; Largura: 191mm; Largura após a dobra: 84mm; Apresentação: 1.320 pacotes com 500 cédulas cada, embaladas em plástico transparente COD:16000586 OBS 1: A quantidade total será dividida entre os dizeres/cargos a quem se destinam. Dizeres e quantitativos estimados para cada um: 30.000 cédulas- DEPUTADO ESTADUAL- 330.000 cédulas- DEPUTADO FEDERAL OBS 1: O preço/lance ofertado pelo licitante deverá corresponder ao pacote com 500 unidades. OBS 2: Os quantitativos individuais por dizeres são estimados. Poderá haver redistribuição desses quantitativos. OBS 3: A entrega poderá ser parcelada em até 02 (duas) vezes.

Estado: DF Cidade: Brasília Endereço: ST SIG CONJUNTO B E C LOTES 05, 06, 07 E 08 PARTE, S/N

Telefone: (61) 3336-4040

Email: teixeiradigital@gmail.com

Preço (Compras Governamentais) 2: Mediana das Propostas Finais

R\$ 20,00

Inc. I Art. 5º da IN 55 de 07 de Julho de 2021

Órgão: PODER JUDICIÁRIO

Tribunal Superior Eleitoral
 Tribunal Regional Eleitoral de Pernambuco

Data: 19/11/2021 09:00

Modalidade: Pregão Eletrônico

SRP: NÃO

Objeto: Aquisição de material gráfico, para os preparativos das eleições gerais de 2022, de acordo com as especificações técnicas e as condições constantes do Termo de Referência (ANEXO I) deste Edital.

Identificação: NºPregão 672021 / UASG 70010

Lote/Item: /5

Ata: [Link Ata](#)

Descrição: Formulário Oficial - Gramatura: 75 G/M² 0, Modelo: Conforme Modelo Do Órgão 0, Característica Adicional: P/ Pleito Eleitoral 0, Tipo Documento: Cédula Eleitoral 0, Tipo Papel: Sulfite/Offset 0, Tamanho: 84 X 191 Mm 0,

Adjudicação: 22/11/2021 10:50

Homologação: 23/11/2021 11:33

CatMat: 480267 - FORMULÁRIO OFICIAL

Fonte: www.comprasgovernamentais.gov.br

Quantidade: 1.980

Unidade: Unidade

UF: PE

CNPJ

RAZÃO SOCIAL DO FORNECEDOR

VALOR DA PROPOSTA FINAL

30.597.675/0001-20

GDD EDITORA GRAFICA LTDA

R\$ 12,12

* VENCEDOR *

Marca: PROPRIA
 Fabricante: NACIONAL
 Modelo: PROPRIA

Descrição: Gramatura: 75 G/M² 0, Modelo: Conforme Modelo Do Órgão 0, Característica Adicional: P/ Pleito Eleitoral 0, Tipo Documento: Cédula Eleitoral 0, Tipo Papel: Sulfite/Offset 0, Tamanho: 84 X 191 Mm 0,

Estado: MG Cidade: Contagem Endereço: AV DUIS, 64 Telefone: (31) 3198-1100

Email: financeirodidatica@yahoo.com.br

33.682.705/0001-95

TGM GRAFICA E EDITORA EIRELI

R\$ 12,37

Marca: PROPRIA
 Fabricante: PROPRIA
 Modelo: PROPRIA

Descrição: Cédula Eleitoral Majoritaria - 1º e 2º TURNO Especificação: confeccionada em papel opaco amarelo de 75g/m²; impressão em preto nas duas faces, com as seguintes dimensões: • Altura: 84mm; • Largura: 191mm; • Largura após a dobra: 84mm; Apresentação: 1.980 pacotes com 500 cédulas cada, embaladas em plástico transparente, COD:16000586 OBS 1: A quantidade total será dividida entre os dizeres/"cargos" a quem se destinam. Dizeres e quantitativos estimados para cada um: • 330.000 cédulas - PRESIDENTE • 330.000 cédulas - SENADOR • 330.000 cédulas - GOVERNADOR OBS 1: O preço/lance ofertado pelo licitante deverá corresponder ao pacote com 500 unidades. OBS 2: Os quantitativos individuais por dizeres são estimados. Poderá haver redistribuição desses quantitativos. OBS 3: A entrega poderá ser parcelada em até 02 (duas) vezes.

Estado: PE Cidade: Recife Endereço: RUA CLARICE LISPECTOR, 95

Telefone: (21) 9923-4305

Email: thyagopadiao@hotmail.com

42.545.989/0001-69

GRAFICA PLANET COMERCIO E IMPRESSAO LTDA

R\$ 12,42

Marca: chambriil
 Fabricante: chambriil
 Modelo: chambriil

Descrição: Cédula Eleitoral Majoritaria - 1º e 2º TURNO Especificação: confeccionada em papel opaco amarelo de 75g/m²; impressão em preto nas duas faces, com as seguintes dimensões: • Altura: 84mm; • Largura: 191mm; • Largura após a dobra: 84mm; Apresentação: 1.980 pacotes com 500 cédulas cada, embaladas em plástico transparente, COD:16000586 OBS 1: A quantidade total será dividida entre os dizeres/"cargos" a quem se destinam. Dizeres e quantitativos estimados para cada um: • 330.000 cédulas - PRESIDENTE • 330.000 cédulas - SENADOR • 330.000 cédulas - GOVERNADOR OBS 1: O preço/lance ofertado pelo licitante deverá corresponder ao pacote com 500 unidades. OBS 2: Os quantitativos individuais por dizeres são estimados. Poderá haver redistribuição desses quantitativos. OBS 3: A entrega poderá ser parcelada em até 02 (duas) vezes.

Estado:	Cidade:	Endereço:	Telefone:	Email:	
RS	Gravataí	R AGUA TURQUESA (LOT IBIZA), 135	(51) 9909-0107	rozelaine@planetgraf.com.br	
08.829.277/0001-33	PERFILGRAFICA LTDA				R\$ 14,14
Marca: PERFIL Fabricante: PERFIL Modelo: PERFIL Descrição: Descrição: Gramatura: 75 G/M² 0, Modelo: Conforme Modelo Do Órgão 0, Característica Adicional: P/ Pleito Eleitoral 0, Tipo Documento: Cédula Eleitoral 0, Tipo Papel: Sulfite/Offset 0, Tamanho: 84 X 191 Mm 0,					
Estado:	Cidade:	Endereço:	Telefone:	Email:	
PE	Recife	R RUA ALAMEDA DAS HORTESIAS, 48	(51) 3339-3636	perfil@elogica.com.br	
21.183.741/0001-25	AYER FELIPE DE FARIA NETO				R\$ 17,17
Marca: SUZANO Fabricante: SUZANO Modelo: PRÓPRIA Descrição: Gramatura: 75 G/M² 0, Modelo: Conforme Modelo Do Órgão 0, Característica Adicional: P/ Pleito Eleitoral 0, Tipo Documento: Cédula Eleitoral 0, Tipo Papel: Sulfite/Offset 0, Tamanho: 84 X 191 Mm 0, Cédula Eleitoral Majoritária - 1º e 2º TURNO Especificação: confeccionada em papel opaco amarelo de 75g /m², impressão em preto nas duas faces, com as seguintes dimensões: • Altura: 84mm, • Largura: 191mm, • Largura após a dobra: 84mm. COD.16000586 OBS 1: A quantidade total será dividida entre os dizeres/ cargos a quem se Apresentação: 1.980 pacotes com 500 cédulas cada, embaladas em plástico transparente, destinadas. Dizeres e quantitativos estimados para cada um: - 330.000 cédulas - PRESIDENTE - 330.000 cédulas - SENADOR - 330.000 cédulas - GOVERNADOR OBS 1: O preço/lance ofertado pelo licitante deverá corresponder ao pacote com 500 unidades. OBS 2: Os quantitativos individuais por dizeres são estimados. Poderá haver redistribuição desses quantitativos. OBS 3: A entrega poderá ser parcelada em até 02 (duas) vezes					
Estado:	Cidade:	Endereço:	Telefone:	Email:	
MG	Uberlândia	AVENIDA AFONSO PENA, 3265	(34) 3235-4163	habilidadecomtabil@yahoo.com.br	
41.185.345/0001-44	BUD CRUZ EIRELI				R\$ 17,68
Marca: IDEIA Fabricante: IDEIA Modelo: 06 Descrição: Cédula Eleitoral Majoritária - 1º e 2º TURNO Especificação: confeccionada em papel opaco amarelo de 75g/m², impressão em preto nas duas faces, com as seguintes dimensões: • Altura: 84mm, • Largura: 191mm, • Largura após a dobra: 84mm. Apresentação: 1.980 pacotes com 500 cédulas cada, embaladas em plástico transparente, COD:16000586 OBS 1: A quantidade total será dividida entre o					
Estado:	Cidade:	Endereço:	Telefone:	Email:	
DF	Brasília	A ADEC QUADRA 3 CONJUNTO G LOTE, 12	(61) 8236-0539	ideiacomercioidf@gmail.com	
24.084.386/0001-25	GRAFICA E EDITORA LICEU EIRELI				R\$ 20,00
Marca: suzano feffer Fabricante: suzano feffer Modelo: proprio Descrição: Descrição: Gramatura: 75 G/M² 0, Modelo: Conforme Modelo Do Órgão 0, Característica Adicional: P/ Pleito Eleitoral 0, Tipo Documento: Cédula Eleitoral 0, Tipo Papel: Sulfite/Offset 0, Tamanho: 84 X 191 Mm 0, Especificação do objeto do presente certame - conforme edital - Declaramos que em nosso preço estão incluídos todos e quaisquer custos inerentes a confecção do presente objeto, tais como impostos, custos operacionais, trabalhistas, etc. Nos comprometendo a entregar todo material de acordo com o edital em epígrafe. Declaramos que estamos de acordo com todos os termos do edital bem como seus prazos e determinações. Declaramos que estamos plenamente habilitados a participar do presente certame. Declaramos que cumprimos todos os requisitos de habilitação, não estamos impedidos de participar em qualquer âmbito federal, estadual ou municipal em território nacional ou internacional. Declaramos que temos pleno conhecimento dos termos do edital, e concordamos com todos os termos do mesmo. Validade da proposta, prazo de entrega e prazo de pagamento conforme edital. Marca: De acordo com o edital. Modelo: próprio.					
Estado:	Cidade:	Endereço:	Nome de Contato:	Telefone:	Email:
PE	Recife	R CAPITAO LIMA, 173	Ebel Valois da Silva	(81) 3423-8566	liceu@graficaliceu.com.br
04.135.560/0001-04	VTPRINT OUTDOOR E GRAFICA EIRELI				R\$ 20,00
Marca: PROPRIA Fabricante: PROPRIA Modelo: CONFORME EDITAL Descrição: Gramatura: 75 G/M² 0, Modelo: Conforme Modelo Do Órgão 0, Característica Adicional: P/ Pleito Eleitoral 0, Tipo Documento: Cédula Eleitoral 0, Tipo Papel: Sulfite/Offset 0, Tamanho: 84 X 191 Mm 0,					
Estado:	Cidade:	Endereço:	Telefone:	Email:	
MT	Cuiabá	AV JOAO EUGENIO GONCALVES PINHEIRO, 350	(65) 3617-7650 / (65) 3617-7650	vtprint@vtprintoutdoor.com.br	
40.861.351/0001-47	JOSENILDO MUNIZ DA CRUZ				R\$ 20,21

CNPJ

RAZÃO SOCIAL DO FORNECEDOR

Fls. Nº 193

Proc. Nº 026

Rubrica 10

VALOR DA PROPOSTA FINAL

Marca: SUZANO
Fabricante: SUZANO
Modelo: SUZANO

Descrição: Cédula Eleitoral Majoritária - 1ª e 2ª TURNO Especificação: confeccionada em papel opaco amarelo de 75g/m², impressão em preto nas duas faces, com as seguintes dimensões: • Altura: 84mm; • Largura: 191mm; • Largura após a dobra: 84mm. Apresentação: 1.980 pacotes com 500 cédulas cada, embaladas em plástico transparente, COD:16000586 OBS 1: A quantidade total será dividida entre os dizeres/"cargos" a quem se destinam. Dizeres e quantitativos estimados para cada um: • 330.000 cédulas - PRESIDENTE / • 330.000 cédulas - SENADOR • 330.000 cédulas - GOVERNADOR OBS 2: O preço/lance ofertado pelo licitante deverá corresponder ao pacote com 500 unidades. OBS 3: Os quantitativos individuais por dizeres são estimados. Poderá haver redistribuição desses quantitativos. OBS 3: A entrega poderá ser parcelada em até 02 (duas) vezes. Item: 480267 Descrição: Formulário oficial, tipo documento: cédula eleitoral, tipo papel: sulfite/offset, gramatura: 75 g/m², tamanho: 84 x 191 mm, modelo: conforme modelo do órgão, característica adicional: p, pleito eleitoral. MARCA: SUZANO / MUDELO: SUZANO.

Estado:	Cidade:	Endereço:	Telefone:	Email:
PE	Barreiros	AVENIDA SENADOR FELISBINO VASCONCELOS, 59	(81) 9713-8199	litografe@hotmail.com

11.461.719/0001-46 DECK GRAFICA E EDITORA - EIRELI

R\$ 21,40

Marca: Própria
Fabricante: Próprio

Modelo: Conforme termo de referência

Descrição: Gramatura: 75 G/M² 0, Modelo: Conforme Modelo Do Órgão 0, Característica Adicional: P/ Pleito Eleitoral 0, Tipo Documento: Cédula Eleitoral 0, Tipo Papel: Sulfite/Offset 0, Tamanho: 84 X 191 Mm 0,

Estado:	Cidade:	Endereço:	Nome de Contato:	Telefone:	Email:
PB	João Pessoa	AV MINISTRO JOSE AMERICO DE ALMEIDA, 744	Maria Natália de Lira Silva	(84) 3215-1864	contato@deckgrafica.com.br

11.149.718/0001-60 ARCOVERDE SOLUCOES GRAFICAS LTDA.

R\$ 22,73

Marca: Arcoverde
Fabricante: Arcoverde

Modelo: Gramatura: 75 G/M² 0, Modelo: Conforme Modelo Do Ó

Descrição: Gramatura: 75 G/M² 0, Modelo: Conforme Modelo Do Órgão 0, Característica Adicional: P/ Pleito Eleitoral 0, Tipo Documento: Cédula Eleitoral 0, Tipo Papel: Sulfite/Offset 0, Tamanho: 84 X 191 Mm 0,

Estado:	Cidade:	Endereço:	Nome de Contato:	Telefone:	Email:
MG	Belo Horizonte	R ESPIRITO SANTO, 466	Edson José Silva	(31) 3398-4716	andre.arcoverde21@gmail.com

08.804.604/0001-00 AVOHAI EVENTOS LTDA

R\$ 23,48

Marca: Própria
Fabricante: Próprio

Modelo: TRI-PE

Descrição: Gramatura: 75 G/M² 0, Modelo: Conforme Modelo Do Órgão 0, Característica Adicional: P/ Pleito Eleitoral 0, Tipo Documento: Cédula Eleitoral 0, Tipo Papel: Sulfite/Offset 0, Tamanho: 84 X 191 Mm 0,

Estado:	Cidade:	Endereço:	Nome de Contato:	Telefone:	Email:
MG	Belo Horizonte	R CASTELO DE SINTRA, 968	JOSE	(31) 3476-6566	avohaieventos@yahoo.com.br

19.751.273/0001-04 CSS EDITORA GRAFICA - EIRELI

R\$ 23,78

Marca: votorantin
Fabricante: votorantin

Modelo: própria

Descrição: CONFORME EDITAL

Estado:	Cidade:	Endereço:	Telefone:
DF	Brasília	ST SIG CONJUNTO E LOTE 10	(61) 5036-1793

11.234.871/0001-95 ATOMOS COMERCIAL LTDA

R\$ 23,78

Marca: PRÓPRIA
Fabricante: PRÓPRIA
Modelo: CONFORME EDITAL

Descrição: 6 Cédula Eleitoral Majoritária - 1ª e 2ª TURNO Especificação: confeccionada em papel opaco amarelo de 75g/m², impressão em preto nas duas faces, com as seguintes dimensões: • Altura: 84mm; • Largura: 191mm; • Largura após a dobra: 84mm. Apresentação: 1.980 pacotes com 500 cédulas cada, embaladas em plástico transparente, COD:16000586 OBS 1: A quantidade total será dividida entre os dizeres/"cargos" a quem se destinam. Dizeres e quantitativos estimados para cada um: • 330.000 cédulas - PRESIDENTE • 330.000 cédulas - SENADOR • 330.000 cédulas - GOVERNADOR OBS 2: O preço/lance ofertado pelo licitante deverá corresponder ao pacote com 500 unidades. OBS 2: Os quantitativos individuais por dizeres são estimados. Poderá haver redistribuição desses quantitativos. OBS 3: A entrega poderá ser parcelada em até 02 (duas) vezes. Item: 480267 Descrição: Formulário oficial, tipo documento: cédula eleitoral, tipo papel: sulfite/offset, gramatura: 75 g/m², tamanho: 84 x 191 mm, modelo: conforme modelo do órgão, característica adicional: p, pleito eleitoral 1.980 UND PRÓPRIA R\$ 23,78 R\$ 47.084,40 DECLARAMOS ESTÁ DE ACORDO COM TODOS OS TERMOS DO EDITAL. Declaramos estar incluídos nos preços propostos todos os custos diretos e indiretos decorrentes do fornecimento do objeto, incluindo tributos, encargos trabalhistas e comerciais, seguros, despesas de administração, lucro, custos com transporte, frete e demais despesas correlatas. A proposta terá prazo de validade de 60 (sessenta) dias, contado da data da abertura da sessão pública.

Estado:	Cidade:	Endereço:	Telefone:	Email:
PE	Recife	AV GENERAL SAN MARTIN, 816	(81) 9733-8586	jflcosta@hotmail.com

Preço (Compras Governamentais) 3: Mediana das Propostas Finais

R\$ 42,00

Relatório gerado no dia 25/05/2022 10:14:34 (IP: 45.169.8.139)
Código Validação: ap5%2fagJDDMtm%2fBD300eDghVambNKgfmU8Pllh3eq3dBuDMbJf%2f3xmOxgiYAT7jYUc1knsMYuE%3d
[http://www.bancodeprecos.com.br/CertificadoAutenticidade?](http://www.bancodeprecos.com.br/CertificadoAutenticidade?token=ap5%252fagJDDMtm%252fBD300eDghVambNKgfmU8Pllh3eq3dBuDMbJf%252f3xmOxgiYAT7jYUc1knsMYuE%253d)
token=ap5%252fagJDDMtm%252fBD300eDghVambNKgfmU8Pllh3eq3dBuDMbJf%252f3xmOxgiYAT7jYUc1knsMYuE%253d

181 / 187

Órgão: CONSELHO FEDERAL DE FARMÁCIA
Objeto: Registro de Preços para aquisição de documentos profissionais para atender as necessidades do Conselho Federal de Farmacia – CFF, a ser entregue na cidade de Brasília/DF, conforme condições, quantidades, exigências e estimativas estabelecidas no Termo de Referência.
Descrição: Formulário oficial - Formulário oficial, tipo documento: com brasão da república, tipo papel: sulfite,offset, gramatura: 75 g/m², tamanho: 297 x 210 mm, característica adicional: relevo seco
CatMat: 464299 - FORMULÁRIO OFICIAL, TIPO DOCUMENTO:COM BRASÃO DA REPÚBLICA, TIPO PAPEL:SULFITE/OFFSET, GRAMATURA:75 G/M², TAMANHO 297 X 210 MM, CARACTERÍSTICA ADICIONAL:RELEVO SECO

Data: 13/09/2021 09:30
Modalidade: Pregão Eletrônico
SRP: SIM
Identificação: NºPregão 82021 / UASG 389438
Lote/Item: /4
Ata: Link Ata
Fonte: www.comprasgovernamentais.gov.br
Quantidade: 300
Unidade: Unidade 0.00
UF: DF

Fls. Nº 194
Proc. Nº 656
Rubrica 19

CNPJ RAZÃO SOCIAL DO FORNECEDOR VALOR DA PROPOSTA FINAL

66.605.734/0001-02 CONTIPLAN TECNOLOGIA GRAFICA LTDA R\$ 42,00
*** VENCEDOR ***

Marca: CTG
Fabricante: CTG
Modelo: CEDULA FISCAL

Descrição: Cédula de fiscal farmacêutico: Cédula de Identidade Funcional de Farmacêutico Fiscal - Cor Azul -Formato: aberta - 20,0 cm x 7,0 cm / fechada - 10,0 cm x 7,0 cm -Papel - Fibrã Color 94 g/m² -Impressões: 5 (frente) x 1 (verso) Frente: Em talho doce - Brasão e tarja especial com filigranas em negativo e positivo, texto microscópico em negativo e positivo; imagem latente (CFF); talha técnica. Em off-set - Texto restivo a filtro cromático; texto e brasão em impressão invisível reativa à luz ultravioleta; fundo numismático duplex, com efeito, 3is; impressão simultânea frente e verso; texto microscópico. Em tipografia - codificação numérica ou alfanumérica, com dígito verificador sensível à luz ultravioleta. Numeração de controle. Verso: Em off-set - Fundo numismático duplex. Impelmeabilização - obtida por meio de película transparente, colocada sobre os dados variáveis. 3 folha - 4 unidades. Fonte: Resolução CFF Nº 700 – Anexo I

Estado:	Cidade:	Endereço:	Nome de Contato:	Telefone:	Email:
SP	São Paulo	R.FRANCISCO HURTADO, 431	Luiz Cesar Afonso Alves	(11) 2107-5500	licitação@contiplan.com.br

ATENÇÃO - O Banco de Preços é uma solução tecnológica que atende aos parâmetros de pesquisa dispostos em Leis vigentes, Instruções Normativas, Acordãos, Regulamentos, Decretos e Portarias. Sendo assim, por reunir diversas fontes governamentais, complementares e sites de domínio amplo, o sistema não é considerado uma fonte e, sim, um meio para que as pesquisas sejam realizadas de forma segura, ágil e eficaz.

Preço estimado dos itens calculado pela fórmula Média Aritmética dos preços obtidos:

Item 1 - AUTORIZAÇÃO DE ABASTECIMENTO C/2 VIAS 19X13 UMA COR/FORM. 08

- 3 preços de Aquisições e contratações similares de outros entes públicos homologadas/adjudicadas entre os dias 17/06/2021 e 04/05/2022, calculados pela fórmula Mediana das Propostas Finais.

Item 2 - FORMULARIO DE AVISO DE DEBITO A4 AP. 90G

- 3 preços do portal Compras Governamentais praticados pela Administração Pública de licitações homologadas/adjudicadas entre os dias 05/08/2021 e 29/09/2021, calculados pela fórmula Mediana das Propostas Finais.

Item 3 - FORMULARIO DE CONTA A4 AP 90G

- 3 preços do portal Compras Governamentais praticados pela Administração Pública de licitações homologadas/adjudicadas no dia 29/09/2021, calculados pela fórmula Mediana das Propostas Finais.

Item 4 - INFORMATIVO MUNICIPAL ATA 12 PÁGINAS

- 3 preços do portal Compras Governamentais praticados pela Administração Pública de licitações homologadas/adjudicadas entre os dias 29/07/2021 e 16/09/2021, calculados pela fórmula Mediana das Propostas Finais.

Item 5 - REQUISIÇÃO DE MATERIAL C/2 VIAS 19X13 UMA COR/FORM. 08

- 3 preços de Aquisições e contratações similares de outros entes públicos homologadas/adjudicadas entre os dias 16/03/2022 e 04/05/2022, calculados pela fórmula Mediana das Propostas Finais.

Item 6 - ATESTADO MEDIC O 100X1 FT. 18 75G

- 3 preços do portal Compras Governamentais praticados pela Administração Pública de licitações homologadas/adjudicadas entre os dias 07/06/2021 e 10/02/2022, calculados pela fórmula Mediana das Propostas Finais.

Item 7 - CARTÃO DE VACINAÇÃO ADULTO FT 64 AP 180G F/V

- 1 preço do portal Compras Governamentais praticados pela Administração Pública de licitações homologadas/adjudicadas no dia 22/09/2021, calculado pela fórmula Mediana das Propostas Finais.
- 2 preços de Aquisições e contratações similares de outros entes públicos homologadas/adjudicadas entre os dias 11/06/2021 e 04/02/2022, calculados pela fórmula Mediana das Propostas Finais.

Item 8 - ENCAMINHAMENTO FORM. 18

- 3 preços do portal Compras Governamentais praticados pela Administração Pública de licitações homologadas/adjudicadas entre os dias 04/08/2021 e 22/12/2021, calculados pela fórmula Mediana das Propostas Finais.

Item 9 - FICHA DE ATENDIMENTO DOMICILIAR 100X1 FT. 9 AP 75G

- 3 preços do portal Compras Governamentais praticados pela Administração Pública de licitações homologadas/adjudicadas entre os dias 07/06/2021 e 21/09/2021, calculados pela fórmula Mediana das Propostas Finais.

Item 10 - FICHA DE ATENDIMENTO INDIVIDUAL 100X1 FT. 9 AP 75G

- 1 preço do portal Compras Governamentais praticados pela Administração Pública de licitações homologadas/adjudicadas no dia 02/09/2021, calculado pela fórmula Mediana das Propostas Finais.
- 2 preços de Aquisições e contratações similares de outros entes públicos homologadas/adjudicadas entre os dias 30/06/2021 e 26/07/2021.

calculados pela fórmula Mediana das Propostas Finais.

Fl. Nº 196
Proc. Nº 056
Rubrica 60

Item 11 - FICHA DE IDENTIFICAÇÃO DO PACIENTE 100X1 FT. 9 AP 75G

- 3 preços de Aquisições e contratações similares de outros entes públicos homologadas/adjudicadas entre os dias 21/06/2021 e 26/07/2021, calculados pela fórmula Mediana das Propostas Finais.

Item 12 - FICHA DE MARCAÇÃO DE CONSULTAS FORM. 18

- 3 preços de Aquisições e contratações similares de outros entes públicos homologadas/adjudicadas entre os dias 26/07/2021 e 07/02/2022, calculados pela fórmula Mediana das Propostas Finais.

Item 13 - FICHA DE PNCD SENAMAL 100X1 FT. 9 AP 75G

- 1 preço do portal Compras Governamentais praticados pela Administração Pública de licitações homologadas/adjudicadas no dia 17/08/2021, calculado pela fórmula Mediana das Propostas Finais.
- 2 preços de Aquisições e contratações similares de outros entes públicos homologadas/adjudicadas entre os dias 08/10/2021 e 29/12/2021, calculados pela fórmula Mediana das Propostas Finais.

Item 14 - FICHA DE PROCEDIMENTOS 100X1 FT. 9 AP 75

- 1 preço do portal Compras Governamentais praticados pela Administração Pública de licitações homologadas/adjudicadas no dia 02/09/2021, calculado pela fórmula Mediana das Propostas Finais.
- 2 preços de Aquisições e contratações similares de outros entes públicos homologadas/adjudicadas entre os dias 26/07/2021 e 29/12/2021, calculados pela fórmula Mediana das Propostas Finais.

Item 15 - FICHA DE VISITA 100X1 FT. 36 AP. 75G

- 1 preço do portal Compras Governamentais praticados pela Administração Pública de licitações homologadas/adjudicadas no dia 03/11/2021, calculado pela fórmula Mediana das Propostas Finais.
- 2 preços de Aquisições e contratações similares de outros entes públicos homologadas/adjudicadas entre os dias 23/06/2021 e 20/12/2021, calculados pela fórmula Mediana das Propostas Finais.

Item 16 - FICHA GERAL 100X1 F.V/ FT. 9 AP. 75

- 1 preço do portal Compras Governamentais praticados pela Administração Pública de licitações homologadas/adjudicadas no dia 27/12/2021, calculado pela fórmula Mediana das Propostas Finais.
- 2 preços de Aquisições e contratações similares de outros entes públicos homologadas/adjudicadas entre os dias 26/07/2021 e 29/12/2021, calculados pela fórmula Mediana das Propostas Finais.

Item 17 - FICHA NCD DIARIA 100X1 FT. 9 AP. 75G

- 3 preços do portal Compras Governamentais praticados pela Administração Pública de licitações homologadas/adjudicadas no dia 30/07/2021, calculados pela fórmula Mediana das Propostas Finais.

Item 18 - GUIA DE INTENÇÃO 100X1 FT. 18 AP 75G

- 3 preços do portal Compras Governamentais praticados pela Administração Pública de licitações homologadas/adjudicadas entre os dias 30/07/2021 e 18/11/2021, calculados pela fórmula Mediana das Propostas Finais.

Item 19 - PANFLETO FT. 18

- 3 preços do portal Compras Governamentais praticados pela Administração Pública de licitações homologadas/adjudicadas entre os dias 21/09/2021 e 01/11/2021, calculados pela fórmula Mediana das Propostas Finais.

Item 20 - RECEITUÁRIO 100X1 FT. 18 AP 75

- 3 preços do portal Compras Governamentais praticados pela Administração Pública de licitações homologadas/adjudicadas entre os dias 29/09/2021 e 01/03/2022, calculados pela fórmula Mediana das Propostas Finais.

Item 21 - RECEITUARIO CONTROLE ESPECIAL 50X2 FT. 18 AP. 75G

- 3 preços de Aquisições e contratações similares de outros entes públicos homologadas/adjudicadas entre os dias 15/06/2021 e 08/04/2022, calculados pela fórmula Mediana das Propostas Finais.

Fl. Nº 197
Proc. Nº 076
Rubrica

Item 22 - REQUISIÇÃO DE EXAMES 100X1 FT. 18 AP. 75G

- 3 preços do portal Compras Governamentais praticados pela Administração Pública de licitações homologadas/adjudicadas entre os dias 02/07/2021 e 19/01/2022, calculados pela fórmula Mediana das Propostas Finais.

Item 23 - ATA DE RESULTADOS FINAIS F/V 75G A4 UMA COR/FORM. 08

- 3 preços de Aquisições e contratações similares de outros entes públicos homologadas/adjudicadas no dia 26/07/2021, calculados pela fórmula Mediana das Propostas Finais.

Item 24 - BOLETIM ESCOLAR ENSINO FUNDAMENTAL F/V UMA COR 75G A4/FORM. 08

- 3 preços do portal Compras Governamentais praticados pela Administração Pública de licitações homologadas/adjudicadas entre os dias 19/08/2021 e 22/12/2021, calculados pela fórmula Mediana das Propostas Finais.

Item 25 - CALENDÁRIO ESCOLAR C/15 FLS CAPA COLAR 150G MIOLO 75G/FORM. 08

- 3 preços do portal Compras Governamentais praticados pela Administração Pública de licitações homologadas/adjudicadas entre os dias 07/06/2021 e 27/01/2022, calculados pela fórmula Mediana das Propostas Finais.

Item 26 - CAPA DE DOSSIÊ DE ALUNO 180G F/V UMA COR 45X33

- 3 preços do portal Compras Governamentais praticados pela Administração Pública de licitações homologadas/adjudicadas entre os dias 21/07/2021 e 06/12/2021, calculados pela fórmula Mediana das Propostas Finais.

Item 27 - DIÁRIO DE CLASSE/ EDUCAÇÃO INFANTIL C/24 PÁG. CAPA 180G C/MIOLO EM PAPEL 75G F/V FORM. 03 PERSONALIZADO FT. 08

- 2 preços do portal Compras Governamentais praticados pela Administração Pública de licitações homologadas/adjudicadas entre os dias 31/05/2021 e 30/11/2021, calculados pela fórmula Mediana das Propostas Finais.

- 1 preço de Aquisições e contratações similares de outros entes públicos homologadas/adjudicadas no dia 19/08/2021, calculado pela fórmula Mediana das Propostas Finais.

Item 28 - CERTIFICADO DE ENSINO FUNDAMENTAL 150G F/V/FORM. 08

- 2 preços do portal Compras Governamentais praticados pela Administração Pública de licitações homologadas/adjudicadas entre os dias 07/06/2021 e 21/09/2021, calculados pela fórmula Mediana das Propostas Finais.

- 1 preço de Aquisições e contratações similares de outros entes públicos homologadas/adjudicadas no dia 07/06/2021, calculado pela fórmula Mediana das Propostas Finais.

Item 29 - DIÁRIO DE CLASSE/ ENS. FUND. 1º A 4º C/24 PÁG. CAPA 180G C/ MIOLO EM PAPEL 75G F/V FORM. 03 PERSONALIZADO

- 3 preços do portal Compras Governamentais praticados pela Administração Pública de licitações homologadas/adjudicadas no dia 30/11/2021, calculados pela fórmula Mediana das Propostas Finais.

Item 30 - DIÁRIO DE CLASSE/ENS. FUND. 5º A 9º C/24 PÁG. CAPA 180G C/ MIOLO EM PAPEL 75G F/V FORM. 03 PERSONALIZADO FT* 04

- 3 preços do portal Compras Governamentais praticados pela Administração Pública de licitações homologadas/adjudicadas entre os dias 08/09/2021 e 30/11/2021, calculados pela fórmula Mediana das Propostas Finais.

Item 31 - FICHA DE MATRICULA 75G FT. 08

- 3 preços de Aquisições e contratações similares de outros entes públicos homologadas/adjudicadas entre os dias 28/05/2021 e 10/02/2022, calculados pela fórmula Mediana das Propostas Finais.

Item 32 - FICHA DE MOVIMENTO PESSOAL C/2 VIAS 21X15 70G FORM. 09

Relatório gerado no dia 25/05/2022 10:14:34 (IP: 45.169.8.139)

Código Validação: ap5%2fagJDDMtm%2fBD3O0eDghVambNKgfmU8Pllh3eq3dBuDMbJl%2f3xmOxgiYAT7jyLUc1knsMYuE%3d

<http://www.bancodeprecos.com.br/CertificadoAutenticidade?>

token=ap5%252fagJDDMtm%252fBD3O0eDghVambNKgfmU8Pllh3eq3dBuDMbJl%252f3xmOxgiYAT7jyLUc1knsMYuE%253d

- 2 preços do portal Compras Governamentais praticados pela Administração Pública de licitações homologadas/adjudicadas entre os dias 31/08/2021 e 03/05/2022, calculados pela fórmula Mediana das Propostas Finais.
- 1 preço de Aquisições e contratações similares de outros entes públicos homologadas/adjudicadas no dia 03/06/2021, calculado pela fórmula Mediana das Propostas Finais.

Item 33 - FICHA DE FUNCIONAL DO PROFESSOR A4 UMA COR 75G/ FORM. 08

Fls. Nº 198
Proc. Nº 096
Rubrica 60

- 2 preços do portal Compras Governamentais praticados pela Administração Pública de licitações homologadas/adjudicadas entre os dias 15/06/2021 e 15/07/2021, calculados pela fórmula Mediana das Propostas Finais.
- 1 preço de Aquisições e contratações similares de outros entes públicos homologadas/adjudicadas no dia 05/11/2021, calculado pela fórmula Mediana das Propostas Finais.

Item 34 - FICHA INDIVIDUAL ALUNO F/V 75S FT. 08

- 2 preços do portal Compras Governamentais praticados pela Administração Pública de licitações homologadas/adjudicadas entre os dias 01/09/2021 e 10/02/2022, calculados pela fórmula Mediana das Propostas Finais.
- 1 preço de Aquisições e contratações similares de outros entes públicos homologadas/adjudicadas no dia 07/02/2022, calculado pela fórmula Mediana das Propostas Finais.

Item 35 - FOLHA DE FREQUÊNCIA OFÍCIO 2 F. 75G UMA COR/FORM. 08

- 3 preços do portal Compras Governamentais praticados pela Administração Pública de licitações homologadas/adjudicadas entre os dias 30/06/2021 e 06/12/2021, calculados pela fórmula Mediana das Propostas Finais.

Item 36 - HISTÓRICO MENSAL ESCOLAR F/V 75G FORM. 03

- 2 preços do portal Compras Governamentais praticados pela Administração Pública de licitações homologadas/adjudicadas entre os dias 28/05/2021 e 18/11/2021, calculados pela fórmula Mediana das Propostas Finais.
- 1 preço de Aquisições e contratações similares de outros entes públicos homologadas/adjudicadas no dia 25/03/2022, calculado pela fórmula Mediana das Propostas Finais.

Item 37 - MOVIMENTO MENSAL I C/100 FLS A4 F/V 75G UMA COR/FORM. 08

- 1 preço do portal Compras Governamentais praticados pela Administração Pública de licitações homologadas/adjudicadas no dia 22/12/2021, calculado pela fórmula Mediana das Propostas Finais.
- 2 preços de Aquisições e contratações similares de outros entes públicos homologadas/adjudicadas entre os dias 02/06/2021 e 29/12/2021, calculados pela fórmula Mediana das Propostas Finais.

Item 38 - MOVIMENTO MENSAL II C/100 FLS A4 F/V 75G UMA COR/FORM. 08

- 3 preços do portal Compras Governamentais praticados pela Administração Pública de licitações homologadas/adjudicadas entre os dias 22/12/2021 e 10/02/2022, calculados pela fórmula Mediana das Propostas Finais.

Item 39 - CARTEIRA DO IDOSO P/CRAS FORM. 34

- 3 preços do portal Compras Governamentais praticados pela Administração Pública de licitações homologadas/adjudicadas entre os dias 01/08/2021 e 20/09/2021, calculados pela fórmula Mediana das Propostas Finais.

Item 40 - CARTILHA P/ BOLSA FAMÍLIA FORM. 1

- 2 preços do portal Compras Governamentais praticados pela Administração Pública de licitações homologadas/adjudicadas entre os dias 06/07/2021 e 30/07/2021, calculados pela fórmula Mediana das Propostas Finais.
- 1 preço de Aquisições e contratações similares de outros entes públicos homologadas/adjudicadas no dia 13/07/2021, calculado pela fórmula Mediana das Propostas Finais.

Item 41 - ENVELOPES P/ BOLSAS FAMÍLIA 24X32

- 1 preço do portal Compras Governamentais praticados pela Administração Pública de licitações homologadas/adjudicadas no dia 09/02/2022, calculado pela fórmula Mediana das Propostas Finais.
- 2 preços de Aquisições e contratações similares de outros entes públicos homologadas/adjudicadas entre os dias 04/02/2022 e 07/02/2022, calculados pela fórmula Mediana das Propostas Finais.

Item 42 - ENVELOPES P/CRAS FORM. 24X32

- 1 preço do portal Compras Governamentais praticados pela Administração Pública de licitações homologadas/adjudicadas no dia 09/02/2022, calculado pela fórmula Mediana das Propostas Finais.
- 2 preços de Aquisições e contratações similares de outros entes públicos homologadas/adjudicadas entre os dias 04/02/2022 e 07/02/2022, calculados pela fórmula Mediana das Propostas Finais.

Item 43 - ENVELOPES P/ PROJOVEM ADOLESCENTE FORM FORM 24X32

- 1 preço do portal Compras Governamentais praticados pela Administração Pública de licitações homologadas/adjudicadas no dia 09/02/2022, calculado pela fórmula Mediana das Propostas Finais.
- 2 preços de Aquisições e contratações similares de outros entes públicos homologadas/adjudicadas entre os dias 04/02/2022 e 07/02/2022, calculados pela fórmula Mediana das Propostas Finais.

Item 44 - FORMULARIOS P/ BOLSAS FAMÍLIA FORM. 09

- 3 preços do portal Compras Governamentais praticados pela Administração Pública de licitações homologadas/adjudicadas entre os dias 13/09/2021 e 19/11/2021, calculados pela fórmula Mediana das Propostas Finais.

Item 45 - FORMULARIOS P/ CRAS FORM.09

- 3 preços do portal Compras Governamentais praticados pela Administração Pública de licitações homologadas/adjudicadas entre os dias 13/09/2021 e 19/11/2021, calculados pela fórmula Mediana das Propostas Finais.

Item 46 - FORMULARIOS P/ CRIANÇA FELIZ FORM. 09

- 3 preços do portal Compras Governamentais praticados pela Administração Pública de licitações homologadas/adjudicadas entre os dias 13/09/2021 e 19/11/2021, calculados pela fórmula Mediana das Propostas Finais.

Item 47 - FORMULARIO P/ JOVEM ADOLESCENTE F. 09

- 3 preços do portal Compras Governamentais praticados pela Administração Pública de licitações homologadas/adjudicadas entre os dias 13/09/2021 e 19/11/2021, calculados pela fórmula Mediana das Propostas Finais.

DESCRITIVO DE FÓRMULAS UTILIZADAS

Mediana das Propostas Finais

- Capta os preços finais da licitação e seleciona o preço do meio (no caso de número ímpar de propostas) ou a média dos preços do meio.