

Fis. Nº 696
Proc. Nº 073
Rubrica 60

À PREFEITURA MUNICIPAL DE FORMOSA DA
SERRA NEGRA - MA

CONCORRÊNCIA Nº 007/2022

DOCUMENTOS DE HABILITAÇÃO



Engeserv
- CONSTRUTORA -



ENGESERV CONSTRUTORA LTDA
RUA CARLINDO DA MOTA BANDEIRA - PORTO FRANCO/MA - 65970-000



Fls. Nº 697
Proc. Nº 073
Rubrica 00

Ministério da Economia
Secretaria Especial de Desburocratização, Gestão e Governo Digital
Secretaria de Gestão

Sistema de Cadastramento Unificado de Fornecedores - SICAF

Certificado de Registro Cadastral - CRC

(Emissão conforme art. 17 da Instrução Normativa nº 03, de 26 abril de 2018)

CNPJ: 31.570.201/0001-58
Razão Social: ENGESERV CONSTRUTORA LTDA

Atividade Econômica Principal:

4120-4/00 - CONSTRUÇÃO DE EDIFÍCIOS

Endereço:

RUA CARLINDO DA MOTA BANDEIRA, S/N - JARDIM SAO EMANUEL - Porto Franco
/ Maranhão

Observações:

A veracidade das informações poderá ser verificada no endereço www.comprasgovernamentais.gov.br.
Este certificado não substitui os documentos enumerados nos artigos 28 a 31 da Lei nº 8.666, de 1993.

Emitido em: 29/08/2022 09:25

1 de 1



Fls. Nº 698
Proc. Nº 073
Rubrica 60

Ministério da Economia
Secretaria Especial de Desburocratização, Gestão e Governo Digital
Secretaria de Gestão

Sistema de Cadastramento Unificado de Fornecedores - SICAF

Relatório de Ocorrências Ativas

Dados do Fornecedor

CNPJ: 31.570.201/0001-58 DUNS®: 94*****76
Razão Social: ENGESERV CONSTRUTORA LTDA
Nome Fantasia: ENGESERV
Situação do Fornecedor: Credenciado

Nenhum registro de Ocorrência Ativa encontrado para o fornecedor



Fls. Nº 699
Proc. Nº 073
Rubrica W

Ministério da Economia
Secretaria Especial de Desburocratização, Gestão e Governo Digital
Secretaria de Gestão

Sistema de Cadastramento Unificado de Fornecedores - SICAF

Declaração

Declaramos para os fins previstos na Lei nº 8.666, de 1993, conforme documentação registrada no SICAF, que a situação do fornecedor no momento é a seguinte:

Dados do Fornecedor

CNPJ: 31.570.201/0001-58 DUNS@: 94****76
Razão Social: ENGESERV CONSTRUTORA LTDA
Nome Fantasia: ENGESERV
Situação do Fornecedor: Credenciado Data de Vencimento do Cadastro: 22/11/2022
Natureza Jurídica: SOCIEDADE EMPRESÁRIA LIMITADA
MEI: Não
Porte da Empresa: Empresa de Pequeno

Ocorrências e Impedimentos

Ocorrência: Nada Consta
Impedimento de Licitar: Nada Consta

Níveis cadastrados:

I - Credenciamento

II - Habilitação Jurídica

III - Regularidade Fiscal e Trabalhista Federal

Receita Federal e PGFN	Validade:	13/02/2023
FGTS	Validade:	14/09/2022
Trabalhista (http://www.tst.jus.br/certidao)	Validade:	25/02/2023

IV - Regularidade Fiscal Estadual/Distrital e Municipal

Receita Estadual/Distrital	Validade:	07/10/2022
Receita Municipal	Validade:	24/10/2022

V - Qualificação Técnica

VI - Qualificação Econômico-Financeira

Validade: 31/05/2023

Esta declaração é uma simples consulta e não tem efeito legal

Emitido em: 29/08/2022 09:28

CPF: 611.746.823-70 Nome: ALEXANDRE ESTRELA GUIMARAES

Ass: _____

Relatório de Credenciamento

Fls. Nº 700
Proc. Nº 073
Rubrica 10

Dados para Contato

CEP: 65.970-000
Endereço: RUA CARLINDO DA MOTA BANDEIRA, S/N - JARDIM SAO EMANUEL
Município / UF: Porto Franco / Maranhão
Telefone: (99) 81821608
E-mail: ENGESERV.CONSTRUTORA@GMAIL.COM

Dados do Responsável Legal

CPF: 611.746.823-70
Nome: ALEXANDRE ESTRELA GUIMARAES

Dados do Responsável pelo Cadastro

CPF: 611.746.823-70
Nome: ALEXANDRE ESTRELA GUIMARAES
E-mail: alexandreeg6@gmail.com

Sócios / Administradores

Dados do Sócio/Administrador 1

CPF: 611.746.823-70 Participação Societária: 50,00%
Nome: ALEXANDRE ESTRELA GUIMARAES
Número do Documento: 0457170720127 Órgão Expedidor: SSP/MA
Data de Expedição: 09/04/2018
Estado Civil: Solteiro(a)
E-mail: alexandreeg6@gmail.com

Dados do Sócio/Administrador 2

CPF: 093.188.583-37 Participação Societária: 50,00%
Nome: MARIA EDUARDA DE MIRANDA MOREIRA
Número do Documento: 0686717220197 Órgão Expedidor: SSP MA
Data de Expedição: 08/01/2019
Estado Civil: Solteiro(a)
E-mail: engeserv.construtora@gmail.com



Fls. Nº 701
Proc. Nº 013
Rubrica 00

Ministério da Economia
Secretaria Especial de Desburocratização, Gestão e Governo Digital
Secretaria de Gestão

Sistema de Cadastramento Unificado de Fornecedores - SICAF

Relatório de Credenciamento

Dados do Fornecedor

CNPJ: 31.570.201/0001-58 DUNS®: 94*****76
Razão Social: ENGESERV CONSTRUTORA LTDA
Nome Fantasia: ENGESERV
Situação do Fornecedor: Credenciado Data de Vencimento do Cadastro: 22/11/2022

Dados do Nível

Situação do Nível: Cadastrado

Dados do Fornecedor

Porte da Empresa: Empresa de Pequeno Porte
Natureza Jurídica: SOCIEDADE EMPRESÁRIA LIMITADA MEI: Não
Capital Social: R\$ 400.000,00 Data de Abertura da Empresa: 21/09/2018
CNAE Primário: 4120-4/00 - CONSTRUÇÃO DE EDIFÍCIOS

CNAE Secundário 1: 3600-6/01 - CAPTAÇÃO, TRATAMENTO E DISTRIBUIÇÃO DE ÁGUA
CNAE Secundário 2: 4211-1/01 - CONSTRUÇÃO DE RODOVIAS E FERROVIAS
CNAE Secundário 3: 4211-1/02 - PINTURA PARA SINALIZAÇÃO EM PISTAS RODOVIÁRIAS E
CNAE Secundário 4: 4213-8/00 - OBRAS DE URBANIZAÇÃO - RUAS, PRAÇAS E CALÇADAS
CNAE Secundário 5: 4221-9/02 - CONSTRUÇÃO DE ESTAÇÕES E REDES DE DISTRIBUIÇÃO
CNAE Secundário 6: 4221-9/03 - MANUTENÇÃO DE REDES DE DISTRIBUIÇÃO DE ENERGIA
CNAE Secundário 7: 4222-7/01 - CONSTRUÇÃO DE REDES DE ABASTECIMENTO DE ÁGUA,
CNAE Secundário 8: 4222-7/02 - OBRAS DE IRRIGAÇÃO
CNAE Secundário 9: 4292-8/01 - MONTAGEM DE ESTRUTURAS METÁLICAS
CNAE Secundário 10: 4299-5/01 - CONSTRUÇÃO DE INSTALAÇÕES ESPORTIVAS E
CNAE Secundário 11: 4313-4/00 - OBRAS DE TERRAPLENAGEM
CNAE Secundário 12: 4330-4/99 - OUTRAS OBRAS DE ACABAMENTO DA CONSTRUÇÃO
CNAE Secundário 13: 4391-6/00 - OBRAS DE FUNDAÇÕES
CNAE Secundário 14: 4399-1/01 - ADMINISTRAÇÃO DE OBRAS
CNAE Secundário 15: 4399-1/03 - OBRAS DE ALVENARIA
CNAE Secundário 16: 4399-1/05 - PERFURAÇÃO E CONSTRUÇÃO DE POÇOS DE ÁGUA
CNAE Secundário 17: 6821-8/01 - CORRETAGEM NA COMPRA E VENDA E AVALIAÇÃO DE
CNAE Secundário 18: 7112-0/00 - SERVIÇOS DE ENGENHARIA
CNAE Secundário 19: 7119-7/01 - SERVIÇOS DE CARTOGRAFIA, TOPOGRAFIA E GEODÉSIA
CNAE Secundário 20: 7119-7/02 - ATIVIDADES DE ESTUDOS GEOLÓGICOS



Fls. Nº 702
Proc. Nº 013
Rubrica

Ministério da Economia
Secretaria Especial de Desburocratização, Gestão e Governo Digital
Secretaria de Gestão

Sistema de Cadastramento Unificado de Fornecedores - SICAF

Relatório Nível III - Regularidade Fiscal e Trabalhista Federal

Dados do Fornecedor

CNPJ: 31.570.201/0001-58 DUNS®: 94*****76
Razão Social: ENGESERV CONSTRUTORA LTDA
Nome Fantasia: ENGESERV
Situação do Fornecedor: Credenciado Data de Vencimento do Cadastro: 22/11/2022

Dados do Nível

Situação do Nível: Cadastrado

Comprovante de Regularidade da Receita Federal e PGFN

Tipo de Comprovante: Certidão Data de Validade: 13/02/2023
Código de Controle: B148835025AF41BD

Comprovante de Regularidade do FGTS

Tipo de Comprovante: Certidão Data de Validade: 14/09/2022
Código de Controle: 2022081604234768112430

Comprovante de Regularidade do TST

Tipo de Comprovante: Certidão Data de Validade: 25/02/2023
Código de Controle: 281978322022



Fls. Nº 703
Proc. Nº 073
Rubrica 60

Ministério da Economia
Secretaria Especial de Desburocratização, Gestão e Governo Digital
Secretaria de Gestão

Sistema de Cadastramento Unificado de Fornecedores - SICAF

Relatório Nível IV - Regularidade Fiscal Estadual/Distrital e Municipal

Dados do Fornecedor

CNPJ: 31.570.201/0001-58 DUNS®: 94*****76
Razão Social: ENGESERV CONSTRUTORA LTDA
Nome Fantasia: ENGESERV
Situação do Fornecedor: Credenciado

Dados do Nível

Situação do Nível: Cadastrado

Inscrição Estadual e Municipal

Inscrição Estadual: 12.691339-0
Inscrição Municipal: 1854

Comprovante de Regularidade Estadual/Distrital

Tipo de Comprovante: Certidão Data de Validade: 07/10/2022
Código de Controle: 097624/22

Comprovante de Regularidade Municipal

Tipo de Comprovante: Certidão Data de Validade: 24/10/2022
Código de Controle: 0944



Fls. Nº 704
Proc. Nº 073
Rubrica 60

Ministério da Economia
Secretaria Especial de Desburocratização, Gestão e Governo Digital
Secretaria de Gestão

Sistema de Cadastramento Unificado de Fornecedores - SICAF

Relatório Nível V - Qualificação Técnica

Dados do Fornecedor

CNPJ: 31.570.201/0001-58 DUNS®: 94*****76
Razão Social: ENGESERV CONSTRUTORA LTDA
Nome Fantasia: ENGESERV
Situação do Fornecedor: Credenciado

Dados do Nível

Situação do Nível: Cadastrado

Certificação Técnica

Certificadora	Nº Certificado	Data de Validade
CREA MA	863403/2022	27/09/2022



Fls. Nº 705
Proc. Nº 073
Rubrica W

Ministério da Economia
Secretaria Especial de Desburocratização, Gestão e Governo Digital
Secretaria de Gestão

Sistema de Cadastramento Unificado de Fornecedores - SICAF

Relatório Nível VI - Qualificação Econômico-Financeira

Dados do Fornecedor

CNPJ: 31.570.201/0001-58 DUNS®: 94*****76
Razão Social: ENGESERV CONSTRUTORA LTDA
Nome Fantasia: ENGESERV
Situação do Fornecedor: Credenciado

Dados do Nível

Situação do Nível: Cadastrado

Dados do Balanço Anual - 12/2021

Exercício Financeiro:
Período: 01/2021 a 12/2021 Validade: 05/2023

Certidão de Falência / Recuperação

Data de Validade: 24/10/2022
Código de Controle: C2D9F4A252

**ALTERAÇÃO E CONSOLIDAÇÃO CONTRATUAL Nº 04, DA SOCIEDADE
EMPRESARIA ENGESERV CONSTRUTORA LTDA
CNPJ: 31.570.201/0001-58**

ALEXANDRE ESTRELA GUIMARAES, brasileiro, solteiro, empresário, portador do RG nº 045717072012-7 SSP MA, e CPF nº 611.746.823-70, nascido em 08/07/1996, residente e domiciliado na Rua Rui Barbosa, Vila Lobão, nº 9, CEP 65.910-265, Imperatriz - MA.

MARIA EDUARDA DE MIRANDA MOREIRA, brasileira, solteira, empresária, portador do RG nº 068671722019-7 SSP-MA e CPF nº 093.188.583-37, nascido em 14/02/2005, residente e domiciliado na Rua Pará, s/nº, CEP 65.968-000, Centro, Campestre do Maranhão MA. Neste ato representada por sua mãe **JOSILANE SANTOS DE MIRANDA**, Brasileira, Casada, regime parcial de bens, vendedora, portadora do RG nº 024954042003-9, SSP MA e CPF nº 031.287.063- 95, nascida em 30/09/1988, residente e domiciliada na Rua Pará, s/nº, CEP 65.968-000, Centro, Campestre do Maranhão MA. únicos sócios da empresa **ENGESERV CONSTRUTORA LTDA**, com sede na Rua Carlindo da Mota Bandeira, SN, Cep; 65970-000, Bairro; Jardim São Miguel, Porto Franco Ma., registrada na Junta Comercial do Estado do Maranhão, NIRE: 21201102746 de 21/12/2020, e inscrita no CNPJ sob o número 31.570.201/0001-58, resolvem, assim, alterar e consolidar o contrato social:

1ª - Fica alterado o objeto da sociedade com as seguintes atividades econômicas; 41.20-4-00 - CONSTRUCAO DE EDIFICIOS, 42.11-1-01 - CONSTRUCAO DE RODOVIAS E FERROVIAS, 42.11-1-02 - PINTURA PARA SINALIZACAO EM PISTAS RODOVIARIAS E AEROPORTOS, 42.13-8-00 - OBRAS DE URBANIZACAO - RUAS, PRACAS E CALCADAS, 42.21-9-02 - CONSTRUCAO DE ESTACOES E REDES DE DISTRIBUICAO DE ENERGIA ELETRICA, 42.21-9-03 - MANUTENCAO DE REDES DE DISTRIBUICAO DE ENERGIA ELETRICA, 42.92-8-01 - MONTAGEM DE ESTRUTURAS METALICAS, 42.99-5-01 - CONSTRUCAO DE INSTALACOES ESPORTIVAS E RECREATIVAS, 43.13-4-00 - OBRAS DE TERRAPLENAGEM, 43.30-4-99 - OUTRAS OBRAS DE ACABAMENTO DA CONSTRUCAO, 68.21-8-01 - CORRETAGEM NA COMPRA E VENDA E AVALIACAO DE IMOVEIS, 71.12-0-00 - SERVICOS DE ENGENHARIA, 4222-7/01 CONSTRUCAO DE REDES DE ABASTECIMENTO DE AGUA, COLETA DE ESGOTO E CONSTRUCOES CORRELATAS, 4222-7/02 OBRAS DE IRRIGACAO, 4391-6/00 OBRAS DE FUNDACOES 4399-1/01 ADMINISTRACAO DE OBRAS, 4399-1/03 OBRAS DE ALVENARIA, 4399-1/05 PERFURACAO E CONSTRUCAO DE POCOS DE AGUA, 7119-7/01 SERVICOS DE CARTOGRAFIA, TOPOGRAFIA E GEODESIA 7119-7/02 ATIVIDADES DE ESTUDOS GEOLOGICOS, 3600-6/01 CAPTACAO, TRATAMENTO E DISTRIBUICAO DE AGUA.

2ª - A responsabilidade de cada sócio é restrita ao valor de suas quotas, mas todos respondem solidariamente pela integralização do capital social.(art. 1.052, CC/2002)

4ª A administração da sociedade será exercida pelo sócio **ALEXANDRE ESTRELA GUIMARÃES**, com os poderes e atribuições de incumbir de todas as operações e representará a sociedade ativa e passiva, judicial e extra-judicialmente, autorizado o uso do nome empresarial, vedado, no entanto, em

atividades estranhas ao interesse social ou assumir obrigações seja em favor de qualquer dos quotistas ou de terceiros, bem como onerar ou alienar imóveis da sociedade, sem autorização do outro sócio. (artigos 997, VI; 1.013, 1.015, 1064, CC/2002)

Fls. Nº 707
Proc. Nº 073
Rubrica 10

5ª Ao término de cada exercício social, em 31 de dezembro, o administrador prestará contas justificadas de sua administração, procedendo a elaboração do inventário, do balanço patrimonial e do balanço de resultado econômico, cabendo aos sócios, na proporção de suas quotas, os lucros ou perdas apurados. (art. 1.065, CC/2002)

6ª O administrador declara, sob as penas da Lei que não está impedido de exercer a administração da sociedade, por lei especial, ou em virtude de condenação criminal, ou por se encontrar sob os efeitos dela, a pena que vede, ainda que temporariamente, o acesso a cargos públicos; ou por crime falimentar, de prevaricação, peita ou suborno, concussão, peculato, ou contra a economia popular, contra as relações de consumo, fé pública, ou a propriedade. (art. 1.011, § 1º, CC/2002)

À vista da modificação ora ajustada, consolida-se o contrato social, com a seguinte redação:

CLÁUSULA PRIMEIRA - A sociedade gira sob o nome empresarial **ENGESERV CONSTRUTORA LTDA** e para fins publicitários tem como nome de fantasia **ENGESERV, inscrita no CNPJ sob o número 31.570.201/0001-58**, tem sede na Rua Carlindo da Mota Bandeira, SN, Cep; 65970-000, Bairro; Jardim São Miguel, Porto Franco Ma.,. (art. 997, II, CC/2002)

CLÁUSULA SEGUNDA - O capital da sociedade é de R\$ 400.000,00 (quatrocentos mil reais) dividido em 400.000 (quatrocentas mil) quotas, no valor nominal de R\$ 1,00 (um real) cada uma, já integralizadas em moeda corrente do País, assim subscritas:

(art. 997, III, CC/2002) (art. 1.055, CC/2002).

S Ó C I O	QUOTAS	(%)	VALOR-R\$
ALEXANDRE ESTRELA GUIMARÃES	200.000	50,00%	200.000,00
MARIA EDUARDA DE MIRANDA MOREIRA	200.000	50,00%	200.000,00
T O T A L I Z A N D O	400.000	100,00%	400.000,00

CLÁUSULA TERCEIRA - O objeto social é a exploração por conta própria, no ramo de;

41.20-4-00 - CONSTRUCAO DE EDIFICIOS, 42.11-1-01 - CONSTRUCAO DE RODOVIAS E FERROVIAS, 42.11-1-02 - PINTURA PARA SINALIZACAO EM PISTAS RODOVIARIAS E AEROPORTOS, 42.13-8-00 - OBRAS DE URBANIZACAO - RUAS, PRACAS E CALCADAS, 42.21-9-02 - CONSTRUCAO DE ESTACOES E REDES DE DISTRIBUICAO DE ENERGIA ELETRICA, 42.21-9-03 - MANUTENCAO DE REDES DE DISTRIBUICAO DE ENERGIA ELETRICA, 42.92-8-01 - MONTAGEM DE ESTRUTURAS METALICAS, 42.99-5-01 - CONSTRUCAO DE INSTALACOES ESPORTIVAS E RECREATIVAS, 43.13-4-00 - OBRAS DE TERRAPLENAGEM, 43.30-4-99 - OUTRAS OBRAS DE ACABAMENTO DA CONSTRUCAO, 68.21-8-01 - CORRETAGEM NA COMPRA E VENDA E AVALIACAO DE IMOVEIS, 71.12-0-00 - SERVICOS DE ENGENHARIA, 4222-7/01 CONSTRUCAO DE REDES DE ABASTECIMENTO DE AGUA, COLETA DE ESGOTO E CONSTRUCOES CORRELATAS, 4222-7/02 OBRAS DE IRRIGACAO, 4391-6/00 OBRAS DE FUNDACOES 4399-1/01 ADMINISTRACAO DE OBRAS, 4399-1/03 OBRAS DE

ALVENARIA, 4399-1/05 PERFURACAO E CONSTRUCAO DE POCOS DE AGUA, 7119-7/01 SERVICOS DE CARTOGRAFIA, TOPOGRAFIA E GEODESIA 7119-7/02 ATIVIDADES DE ESTUDOS GEOLOGICOS, 3600-6/01 CAPTACAO, TRATAMENTO E DISTRIBUICAO DE AGUA.

Fis. Nº 708
Proc. Nº 073
Rubrica 10

CLÁUSULA QUARTA – A sociedade iniciou suas atividades em 03/09/2018 e seu prazo de duração é por tempo indeterminado. (art. 997, II, CC/2002)

CLÁUSULA QUINTA - As quotas são indivisíveis e não poderão ser cedidas ou transferidas a terceiros sem o consentimento do outro sócio, a quem fica assegurado, em igualdade de condições e preço direito de preferência para a sua aquisição se postas à venda, formalizando, se realizada a cessão delas, a alteração contratual pertinente. (art. 1.056, art. 1.057, CC/2002)

CLÁUSULA SEXTA - A responsabilidade de cada sócio é restrita ao valor de suas quotas, mas todos respondem solidariamente pela integralização do capital social.(art. 1.052, CC/2002)

CLÁUSULA SÉTIMA - A administração da sociedade será exercida pelo sócio **ALEXANDRE ESTRELA GUIMARÃES**, com os poderes e atribuições de incumbir de todas as operações e representará a sociedade ativa e passiva, judicial e extra-judicialmente, autorizado o uso do nome empresarial, vedado, no entanto, em atividades estranhas ao interesse social ou assumir obrigações seja em favor de qualquer dos quotistas ou de terceiros, bem como onerar ou alienar imóveis da sociedade, sem autorização do outro sócio.(artigos 997, VI; 1.013, 1.015, 1064, CC/2002)

CLÁUSULA OITAVA - Ao término de cada exercício social, em 31 de dezembro, o administrador prestará contas justificadas de sua administração, procedendo a elaboração do inventário, do balanço patrimonial e do balanço de resultado econômico, cabendo aos sócios, na proporção de suas quotas, os lucros ou perdas apurados.(art. 1.065, CC/2002)

CLÁUSULA NONA - Nos quatro meses seguintes ao término do exercício social, os sócios deliberarão sobre as contas e designarão administrador(es) quando for o caso.(arts. 1.071 e 1.072, § 2º e art. 1.078, CC/2002)

CLÁUSULA DÉCIMA - A sociedade poderá a qualquer tempo, abrir ou fechar filial ou outra dependência, mediante alteração contratual assinada por todos os sócios.

CLÁUSULA DÉCIMA PRIMEIRA - Os sócios poderão, de comum acordo, fixar uma retirada mensal, a título de **PRO LABORE**, observadas as disposições regulamentares pertinentes.

CLÁUSULA DÉCIMA SEGUNDA - Falecendo ou interditado qualquer sócio, a sociedade continuará suas atividades com os herdeiros, sucessores e o incapaz. Não sendo possível ou inexistindo interesse destes ou do(s) sócio(s) remanescente(s), o valor de seus haveres será apurado e liquidado com base na situação patrimonial da sociedade, à data da resolução, verificada em balanço especialmente levantado.

PARÁGRAFO ÚNICO - O mesmo procedimento será adotado em outros casos em que a sociedade se resolva em relação a seu sócio.(art. 1.028 e art. 1.031, CC/2002)

Fls. Nº 709
Proc. Nº 073
Fabrica

CLÁUSULA DÉCIMA TERCEIRA - O administrador declara, sob as penas da Lei que não está impedido de exercer a administração da sociedade, por lei especial, ou em virtude de condenação criminal, ou por se encontrar sob os efeitos dela, a pene que vede, ainda que temporariamente, o acesso a cargos públicos; ou por crime falimentar, de prevaricação, peita ou suborno, concussão, peculato, ou contra a economia popular, contra as relações de consumo, fé pública, ou a propriedade.(art. 1.011, § 1º, CC/2002)

CLÁUSULA DÉCIMA QUARTA - Fica eleito o foro de Porto Franco, Estado do Maranhão para resolver qualquer ação fundada neste contrato, renunciando-se a qualquer outro por muito especial que seja.

E, por se acharem em perfeito acordo, em tudo quanto neste instrumento particular foi lavrado, obrigam-se a cumpri-lo, em via única destinada a registro e arquivamento na **JUNTA COMERCIAL DO ESTADO DO MARANHÃO**.

Porto Franco –MA, 29 de Março de 2021.

ALEXANDRE ESTRELA GUIMARÃES

MARIA EDUARDA DE MIRANDA MOREIRA
ato representada por sua mãe **JOSILANE**
SANTOS DE MIRANDA



Fls. Nº 710
Proc. Nº 073
Rubrica W

ASSINATURA ELETRÔNICA

Certificamos que o ato da empresa ENGESERV CONSTRUTORA LTDA consta assinado digitalmente por:

IDENTIFICAÇÃO DO(S) ASSINANTE(S)

CPF	Nome
03128706395	
61174682370	

CNH Digital

Departamento Nacional de Trânsito

Fls. Nº 711
Proc. Nº 073
Rubrica 10

REPÚBLICA FEDERATIVA DO BRASIL
MINISTÉRIO DA INFRAESTRUTURA
DEPARTAMENTO NACIONAL DE TRÂNSITO
CARTEIRA NACIONAL DE HABILITAÇÃO

TO

NOME: JOSILANE SANTOS DE MIRANDA

DOC. IDENTIDADE/ORG. EMISSOR/UF: 249540420039 - GEJSPC - MA

CPF: 031.287.063-95 DATA NASCIMENTO: 30/09/1988

FILIAÇÃO: JOSE MDCONÇO DE MIRANDA
RAIMUNDA SANTOS DE MIRANDA

PERMISSÃO: ACC CAT. HAB: AB

Nº REGISTRO: 08039332324 VALIDADE: 14/03/2032 1ª HABILITAÇÃO: 12/02/2007

OBSERVAÇÕES:

ASSINATURA DO PORTADOR: *Josilane Santos de Miranda*

LOCAL: PALMAS, TO DATA EMISSÃO: 24/03/2022

ASSINADO DIGITALMENTE
DEPARTAMENTO ESTADUAL DE TRÂNSITO 31644619549
T0029866442

VALIDA EM TODO O TERRITÓRIO NACIONAL 2315831358

2315831358

TOCANTINS

DENATRAN CONTRAN

QR-CODE



Documento assinado com certificado digital em conformidade com a Medida Provisória nº 2200-2/2001. Sua validade poderá ser confirmada por meio do programa Assinador Serpro.

As orientações para instalar o Assinador Serpro e realizar a validação do documento digital estão disponíveis em: < <http://www.serpro.gov.br/assinador-digital> >, opção Validar Assinatura.

SERPRO / DENATRAN

CNH Digital

Departamento Nacional de Trânsito

Fls. Nº 712
Proc. Nº 073
Rubrica 10

REPÚBLICA FEDERATIVA DO BRASIL
MINISTÉRIO DA INFRAESTRUTURA
DEPARTAMENTO NACIONAL DE TRÂNSITO
CARTEIRA NACIONAL DE HABILITAÇÃO

M
A

NOME: ALEXANDRE ESTRELA GUIMARAES

DOC. IDENTIDADE/ÓRG. EMISSOR/UF: 0457170720127 - SSP - MA

CPF: 611.746.823-70 DATA NASCIMENTO: 08/07/1996

FILIAÇÃO: REGINALDO ALVES GUIMARAES
JOSILENE ESTRELA GUIMARAES

PERMISSÃO: ACC CAT. HAB: AR

Nº REGISTRO: 07177429260 VALIDADE: 26/03/2025 1ª HABILITAÇÃO: 07/12/2018

OBSERVAÇÕES:

Alexandre Estrela Guimarães
ASSINATURA DO PORTADOR

LOCAL: SÃO LUIS, MA DATA EMISSÃO: 13/01/2020

ASSINADO DIGITALMENTE
DEPARTAMENTO ESTADUAL DE TRÂNSITO 08458754775
MA041966040

MARANHÃO

DENATRAN **CONTRAN**

VÁLIDA EM TODO O TERRITÓRIO NACIONAL
1990872290

QR-CODE



Documento assinado com certificado digital em conformidade com a Medida Provisória nº 2200-2/2001. Sua validade poderá ser confirmada por meio do programa Assinador Serpro.

As orientações para instalar o Assinador Serpro e realizar a validação do documento digital estão disponíveis em: < <http://www.serpro.gov.br/assinador-digital> >, opção Validar Assinatura.

SERPRO / DENATRAN

REPUBLICA FEDERATIVA DO BRASIL

ESTADO DO MARANHÃO
SECRETARIA DE ESTADO DA SEGURANÇA PÚBLICA
DELEGACIA GERAL DE POLÍCIA CIVIL
INSTITUTO DE IDENTIFICAÇÃO
MA1801618702



POLEGAR DIREITO



Maria Eduarda de Miranda Moreira
ASSINATURA DO TITULAR

CARTEIRA DE IDENTIDADE

VALIDA EM TODO O TERRITÓRIO NACIONAL

REGISTRO GERAL 068671722019-7 DATA DE EXPEDIÇÃO 08/01/2019

NOME MARIA EDUARDA DE MIRANDA MOREIRA

FILIAÇÃO EDEN MOREIRA DA SILVA E JOSILANE SANTOS DE MIRANDA

MATERIALIDADE IMPERATRIZ - MA DATA DE NASCIMENTO 14/02/2005

DOC ORIGEM NASC. N.52805 FLS.86F LIV.A69

CPF 093188583-37

SÃO JOSÉ DE LIMA P-005

ASSINATURA DO DIRETOR

LUCIANA MARCACCIANTE

LEI N.º 7.116 DE 29/08/83

VIA-01

TABELIONATO DE NOTAS & REGISTRO DE IMÓVEIS
VALMIR SIEMRA VILAR
Tabela e Registradora

Av. Tancredo Neves, nº 642, Centro, Estrelito-MA
Cel. (95) 98266-2009
E-mail - extrajudicial.cantorio@gmail.com

QR CODE

AUTENTICAÇÃO

Poder Judiciário TAMA
AUTENT0312371QUUDHUQHRM7Z,RS, 14/09/2022 15:39:22,
Atc: 13:8; Total R\$ 5,69 Emol: R\$ 5,14 FTRC R\$ 0,15 FADEP R\$ 0,20 FEMF R\$ 0,20 Consulte em https://sca.pfnm.us.br

SEBASTIANA SALVIANO VILAR
TABELIÁ E REGISTRADORA

Fls. Nº 713
Proc. Nº 073
Pública 10

[Handwritten signature]

[Handwritten signatures]

Fis. Nº 714
 Proc. Nº 013
 Rubrica W

Comprovante de Inscrição e de Situação Cadastral

Cidadão,

Confira os dados de Identificação da Pessoa Jurídica e, se houver qualquer divergência, providencie junto à RFB a sua atualização cadastral.

A informação sobre o porte que consta neste comprovante é a declarada pelo contribuinte.

REPÚBLICA FEDERATIVA DO BRASIL			
CADASTRO NACIONAL DA PESSOA JURÍDICA			
NUMERO DE INSCRIÇÃO 31.570.201/0001-58 MATRIZ	COMPROVANTE DE INSCRIÇÃO E DE SITUAÇÃO CADASTRAL	DATA DE ABERTURA 21/09/2018	
NOME EMPRESARIAL ENGESERV CONSTRUTORA LTDA			
TÍTULO DO ESTABELECIMENTO (NOME DE FANTASIA) ENGESERV			PORTE EPP
CÓDIGO E DESCRIÇÃO DA ATIVIDADE ECONÔMICA PRINCIPAL 41.20-4-00 - Construção de edifícios			
CÓDIGO E DESCRIÇÃO DAS ATIVIDADES ECONÔMICAS SECUNDÁRIAS 36.00-6-01 - Captação, tratamento e distribuição de água 42.11-1-01 - Construção de rodovias e ferrovias 42.11-4-02 - Pintura para sinalização em pistas rodoviárias e aeroportos 42.13-8-00 - Obras de urbanização - ruas, praças e calçadas 42.21-8-02 - Construção de estações e redes de distribuição de energia elétrica 42.21-9-03 - Manutenção de redes de distribuição de energia elétrica 42.22-7-01 - Construção de redes de abastecimento de água, coleta de esgoto e construções correlatas, exceto obras de irrigação 42.22-7-02 - Obras de irrigação 42.92-8-01 - Montagem de estruturas metálicas 42.99-5-01 - Construção de instalações esportivas e recreativas 43.13-4-00 - Obras de terraplenagem 43.30-4-99 - Outras obras de acabamento da construção 43.91-8-00 - Obras de fundações 43.99-1-01 - Administração de obras 43.99-1-03 - Obras de alvenaria 43.99-1-05 - Perfuração e construção de poços de água 88.21-8-01 - Corretagem na compra e venda e avaliação de imóveis (Dispensada *) 71.12-0-00 - Serviços de engenharia (Dispensada *) 71.19-7-01 - Serviços de cartografia, topografia e geodésia (Dispensada *) 71.19-7-02 - Atividades de estudos geológicos (Dispensada *)			
CÓDIGO E DESCRIÇÃO DA NATUREZA JURÍDICA 206-2 - Sociedade Empresária Limitada			
LOGRADOURO R CARLINDO DA MOTA BANDEIRA	NUMERO S/N	COMPLEMENTO *****	
CEP 65.970-000	BAIRRO/DISTRITO JARDIM SAO EMANUEL	MUNICÍPIO PORTO FRANCO	UF MA
ENDEREÇO ELETRÔNICO ENGESERV.CONSTRUTORA@GMAIL.COM		TELEFONE (99) 8182-1608	
ENTE FEDERATIVO RESPONSÁVEL (EFR) *****			
SITUAÇÃO CADASTRAL ATIVA		DATA DA SITUAÇÃO CADASTRAL 04/01/2021	
MOTIVO DE SITUAÇÃO CADASTRAL			
SITUAÇÃO ESPECIAL *****		DATA DA SITUAÇÃO ESPECIAL *****	

(*) A dispensa de alvarás e licenças é direito do empreendedor que atende aos requisitos constantes na Resolução CGSIM nº 51, de 11 de junho de 2019, ou da legislação própria encaminhada ao CGSIM pelos entes federativos, não tendo a Receita Federal qualquer responsabilidade quanto às atividades dispensadas

Aprovado pela Instrução Normativa RFB nº 1.863, de 27 de dezembro de 2018.

Emitido no dia 08/08/2022 às 08:00:29 (data e hora de Brasília).

Página: 1/1

CONDICÕES DE DISPENSA DE LICENCIAMENTO

CONSULTAR QSA

VOLTAR

IMPRIMIR

A RFB agradece a sua visita. Para informações sobre política de privacidade e uso, [clique aqui](#).



MINISTÉRIO DA FAZENDA
Secretaria da Receita Federal do Brasil
Procuradoria-Geral da Fazenda Nacional

Fis. Nº 715
Proc. Nº 023
Biblioteca 10

**CERTIDÃO POSITIVA COM EFEITOS DE NEGATIVA DE DÉBITOS RELATIVOS AOS TRIBUTOS
FEDERAIS E À DÍVIDA ATIVA DA UNIÃO**

Nome: **ENGESERV CONSTRUTORA LTDA**
CNPJ: **31.570.201/0001-58**

Ressalvado o direito de a Fazenda Nacional cobrar e inscrever quaisquer dívidas de responsabilidade do sujeito passivo acima identificado que vierem a ser apuradas, é certificado que:

1. constam débitos administrados pela Secretaria da Receita Federal do Brasil (RFB) com exigibilidade suspensa nos termos do art. 151 da Lei nº 5.172, de 25 de outubro de 1966 - Código Tributário Nacional (CTN), ou objeto de decisão judicial que determina sua desconsideração para fins de certificação da regularidade fiscal, ou ainda não vencidos; e
2. não constam inscrições em Dívida Ativa da União (DAU) na Procuradoria-Geral da Fazenda Nacional (PGFN).

Conforme disposto nos arts. 205 e 206 do CTN, este documento tem os mesmos efeitos da certidão negativa.

Esta certidão é válida para o estabelecimento matriz e suas filiais e, no caso de ente federativo, para todos os órgãos e fundos públicos da administração direta a ele vinculados. Refere-se à situação do sujeito passivo no âmbito da RFB e da PGFN e abrange inclusive as contribuições sociais previstas nas alíneas 'a' a 'd' do parágrafo único do art. 11 da Lei nº 8.212, de 24 de julho de 1991.

A aceitação desta certidão está condicionada à verificação de sua autenticidade na Internet, nos endereços <<http://rfb.gov.br>> ou <<http://www.pgfn.gov.br>>.

Certidão emitida gratuitamente com base na Portaria Conjunta RFB/PGFN nº 1.751, de 2/10/2014.
Emitida às 15:28:46 do dia 17/08/2022 <hora e data de Brasília>.
Válida até 13/02/2023.

Código de controle da certidão: **B148.8350.25AF.41BD**
Qualquer rasura ou emenda invalidará este documento.



MINISTÉRIO DO TRABALHO E PREVIDÊNCIA
SECRETARIA DE TRABALHO
Coordenação-Geral de Recursos

Fis. Nº 716
Proc. Nº 073
Rubrica 60

**CERTIDÃO DE DÉBITOS TRABALHISTAS
NEGATIVA**

EMPREGADOR: ENGESERV CONSTRUTORA LTDA

INSCRIÇÃO: 31.570.201/0001-58

DATA E HORA DA EMISSÃO: 24/08/2022, às 23:26:47, conforme horário oficial de Brasília

CERTIFICA-SE, de acordo com as informações registradas no sistema de Controle de Processos de Multas e Recursos que, nesta data, **NÃO CONSTAM** débitos decorrentes de autuações em face do empregador acima identificado.

1. Esta certidão abrange todos os estabelecimentos do empregador.
2. A presente certidão não modifica a situação do empregador que conste do cadastro previsto na Portaria Interministerial MTE/SDH n° 2, de 12 de maio de 2011, que disciplina o Cadastro de Empregadores que tenham submetido trabalhadores a condições análogas a de escravo.
3. Conforme artigo 103, § 2º da Portaria MTP n° 667/2021, a certidão ora instituída refletirá sempre a última situação ocorrida em cadastros administrativos pelo emitente, de modo que, havendo processos enviados à Procuradoria da Fazenda Nacional - PFN, quanto a estes, poderá ser obtida certidão específica perante aquele órgão, visando a demonstrar a situação atualizada dos mesmos.
4. Expedida com base na Portaria MTP n° 667, de 8 de novembro de 2021. Emitida gratuitamente.



Dados para conferência da autenticidade desta certidão:

Endereço: <https://eprocesso.sit.trabalho.gov.br/Certidao/Validar>

Código: HNK26T44QL

A autenticidade também pode ser verificada a partir do QR Code ao lado.

PODER JUDICIÁRIO
JUSTIÇA DO TRABALHOFls. Nº 717
Proc. Nº 073
Rubrica 40**CERTIDÃO NEGATIVA DE DÉBITOS TRABALHISTAS**

Nome: ENGESERV CONSTRUTORA LTDA (MATRIZ E FILIAIS)
CNPJ: 31.570.201/0001-58
Certidão nº: 20060488/2022
Expedição: 26/06/2022, às 11:22:16
Validade: 23/12/2022 - 180 (cento e oitenta) dias, contados da data de sua expedição.

Certifica-se que ENGESERV CONSTRUTORA LTDA (MATRIZ E FILIAIS), inscrito(a) no CNPJ sob o nº 31.570.201/0001-58, NÃO CONSTA COMO inadimplente no Banco Nacional de Devedores Trabalhistas.

Certidão emitida com base nos arts. 642-A e 883-A da Consolidação das Leis do Trabalho, acrescentados pelas Leis ns.º 12.440/2011 e 13.467/2017, e no Ato 01/2022 da CGJT, de 21 de janeiro de 2022. Os dados constantes desta Certidão são de responsabilidade dos Tribunais do Trabalho.

No caso de pessoa jurídica, a Certidão atesta a empresa em relação a todos os seus estabelecimentos, agências ou filiais.

A aceitação desta certidão condiciona-se à verificação de sua autenticidade no portal do Tribunal Superior do Trabalho na Internet (<http://www.tst.jus.br>).

Certidão emitida gratuitamente.

INFORMAÇÃO IMPORTANTE

Do Banco Nacional de Devedores Trabalhistas constam os dados necessários à identificação das pessoas naturais e jurídicas inadimplentes perante a Justiça do Trabalho quanto às obrigações estabelecidas em sentença condenatória transitada em julgado ou em acordos judiciais trabalhistas, inclusive no concernente aos recolhimentos previdenciários, a honorários, a custas, a emolumentos ou a recolhimentos determinados em lei; ou decorrentes de execução de acordos firmados perante o Ministério Público do Trabalho, Comissão de Conciliação Prévia ou demais títulos que, por disposição legal, contiver força executiva.



ESTADO DO MARANHÃO
SECRETARIA DE ESTADO DA FAZENDA

Fls. Nº 718
Proc. Nº 073
Rubrica
EMPRESA
FÁCIL

INSCRIÇÃO ESTADUAL: 126913390

Nome / Razão Social: ENGESERV CONSTRUTORA LTDA

CNPJ: 31.570.201/0001-58

Endereço: RUA CARLINDO DA MOTA BANDEIRA, JARDIM SAO EMANUEL CEP: 65970000 no município de Porto Franco/

Atividade Principal: 4120-4/00 - Construção de edifícios

Atividade(s) Secundária(s) 6821-8/01 - Corretagem na compra e venda e avaliação de imóveis, 4222-7/01 - Construção de redes de abastecimento de água, coleta de esgoto e construções correlatas, exceto obras de irrigação, 4313-4/00 - Obras de terraplenagem, 4221-9/03 - Manutenção de redes de distribuição de energia elétrica, 4221-9/02 - Construção de estações e redes de distribuição de energia elétrica, 4211-1/02 - Pintura para sinalização em pistas rodoviárias e aeroportos, 4399-1/05 - Perfuração e construção de poços de água, 4222-7/02 - Obras de irrigação, 4292-8/01 - Montagem de estruturas metálicas, 3600-6/01 - Captação, tratamento e distribuição de água, 4330-4/99 - Outras obras de acabamento da construção, 4391-6/00 - Obras de fundações, 7119-7/01 - Serviços de cartografia, topografia e geodésia, 4213-8/00 - Obras de urbanização - ruas, praças e calçadas, 4211-1/01 - Construção de rodovias e ferrovias, 4399-1/03 - Obras de alvenaria, 7112-0/00 - Serviços de engenharia, 4399-1/01 - Administração de obras, 7119-7/02 - Atividades de estudos geológicos, 4299-5/01 - Construção de instalações esportivas e recreativas

São Luis, quinta, 08 de setembro de 2022

Código de Autenticidade: **GFNCAD1A**

Observação: Os dados acima estão baseados em informações fornecidas pelo próprio contribuinte cadastrado. Não valem como certidão de sua efetiva existência de fato e de direito, não são oponíveis à Fazenda e nem excluem a responsabilidade tributária derivada de operações com ele ajustadas.

Marcellus Ribeiro Alves
SECRETÁRIO DE ESTADO DA FAZENDA

**PREFEITURA MUNICIPAL DE PORTO FRANCO**

PRACA DA BANDEIRA, 10
PORTO FRANCO - MA
99 35712540 - CNPJ 06 208 946/0001-24
portofranco.tributos@gmail.com
http://www.portofranco.ma.gov.br/

FICHA CADASTRAL
Inscrição: 1854
CGM: 7755

Fls. Nº 719
Proc. Nº 073
Rubrica W

Dados Cadastrais do CGM

Nome: ENGESERV CONSTRUTORA LTDA CNPJ/CPF: 31570201000158
Endereço: CARLINDO DA MOTA BANDEIRA, NÂ° 0 Complemento:
Bairro: JARDIM SÃO MANOEL Fone: (99) 9189-8668/
Cidade: PORTO FRANCO E-mail: engeserv.construtora@gmail.com
Cep: 65970000

Dados Cadastrais da Inscrição

Inscrição Municipal: 1854 CNPJ/CPF: 31570201000158
Nome: ENGESERV CONSTRUTORA LTDA Endereço: CARLINDO DA MOTA BANDEIRA
Nome Fantasia: ENGESERV Registro na junta:
Referência Anterior: Data da Junta: 21/09/2018
Inscrição Estadual: Data de Baixa:
Data Inicial: 01/01/2021 Numero: 0
Rua: CARLINDO DA MOTA BANDEIRA Complemento:
Bairro: JARDIM SÃO MANOEL Processo:
Matricula: Escritório:
Identidade: E-mail: engeserv.construtora@gmail.com
Cep: 65970000 Data do cadastro: 19/01/2021
Fone: (99) 9189-8668/

Atividades

Cod.	Atividade	Tipo
412040000	CONSTRUCAO DE EDIFICIOS	P
421110100	CONSTRUCAO DE RODOVIAS E FERROVIAS	S
421110200	PINTURA PARA SINALIZACAO EM PISTAS RODOVIARIAS E AEROPORTOS	S
421380000	OBRAS DE URBANIZACAO - RUAS, PRACAS E CALCADAS	S
422190200	CONSTRUCAO DE ESTACOES E REDES DE DISTRIBUICAO DE ENERGIA ELETRICA	S
422190300	MANUTENCAO DE REDES DE DISTRIBUICAO DE ENERGIA ELETRICA	S
429280100	MONTAGEM DE ESTRUTURAS METALICAS	S
429950100	CONSTRUCAO DE INSTALACOES ESPORTIVAS E RECREATIVAS	S
431340000	OBRAS DE TERRAPLENAGEM	S
433049900	OUTRAS OBRAS DE ACABAMENTO DA CONSTRUCAO (COM AT? 05 EMPREGADOS REGISTRADOS OU N?O)	S
682180100	CORRETAGEM NA COMPRA E VENDA E AVALIACAO DE IMOVEIS	S
711200000	SERVICOS DE ENGENHARIA	S

Integrantes

Sua cidade

ISSQN>Consulta>Cadastro Municipal iss2_impnmebicciss.php Emissor: Joamisson Chaves Nascimento Exerc: 2022 Data: 17-02-2022 - 13:05:49

Pág 1/1



Fls. Nº 720
Proc. Nº 073
Rúbrica 10



PREFEITURA MUNICIPAL DE PORTO FRANCO
SECRETARIA DE RECEITA MUNICIPAL
ALVARÁ LICENÇA PARA LOCALIZAÇÃO E FUNCIONAMENTO
2022

INSCRIÇÃO
1854

CPF/CNPJ
31.570.201/0001-58

NÚMERO CONTROLE

RAZÃO SOCIAL
ENGESERV CONSTRUTORA LTDA

NOME FANTASIA
ENGESERV

LOCALIZAÇÃO
CARLINDO DA MOTA BANDEIRA, S/N , JARDIM SÃO MANOEL Cidade: PORTO FRANCO-

INSCRIÇÃO IMOBILIÁRIA

CNAE Principal e Secundários

- 4120-4/00 CONSTRUCAO DE EDIFICIOS
- 4211-1/01 CONSTRUCAO DE RODOVIAS E FERROVIAS
- 4211-1/02 PINTURA PARA SINALIZACAO EM PISTAS RODOVIARIAS E AEROPORTOS
- 4213-8/00 OBRAS DE URBANIZACAO - RUAS, PRACAS E CALCADAS
- 4221-9/02 CONSTRUCAO DE ESTACOES E REDES DE DISTRIBUICAO DE ENERGIA ELETRICA
- 4221-9/03 MANUTENCAO DE REDES DE DISTRIBUICAO DE ENERGIA ELETRICA
- 4292-8/01 MONTAGEM DE ESTRUTURAS METALICAS
- 4299-5/01 CONSTRUCAO DE INSTALACOES ESPORTIVAS E RECREATIVAS
- 4313-4/00 OBRAS DE TERRAPLENAGEM

RESTRIÇÕES

Este contribuinte está autorizado a desenvolver as atividades acima listadas e firma compromisso, sob as penas da lei, de que conhece e atende os requisitos legais exigidos para funcionamento e exercício das atividades econômicas constantes do objeto social, no que respeita ao uso e ocupação do solo, as atividades domiciliares e restrições ao uso de espaços públicos, acessibilidade e de segurança sanitária, ambiental e de prevenção contra incêndios e pânico O contribuinte reconhece que o não atendimento a estes requisitos acarretará a suspensão e a cassação subsequente do Alvará de Funcionamento, nos termos da legislação vigente.

A partir 09 de agosto de 2021, será obrigatório a assinatura do(a) Secretário(a) Adjunta da Receita Municipal

CRISTIANNE MOREIRA LIMA SOARES
Secretária Municipal Adjunta de Receita

NOTA: ESTE ALVARÁ DEVE SER AFIIXADO EM LOCAL VISÍVEL E ACESSÍVEL À FISCALIZAÇÃO.

EMIÇÃO: 03/01/2022
VÁLIDADE: 31/12/2022

CODIGO AUTENTICAÇÃO
2E01E25EB616021C6385BF27F724CB7F



Fis. Nº 721
Proc. Nº 073
Rubrica

GOVERNO DO ESTADO DO MARANHÃO SECRETARIA DE ESTADO DA FAZENDA

CERTIDÃO NEGATIVA DE DÉBITO

Nº Certidão: 097624/22

Data da

09/06/2022 18:04:02

Inscrição Estadual: 126913390

CPF/CNPJ: 31570201000158

Razão Social: ENGESERV CONSTRUTORA LTDA

Endereço: RUA CARLINDO DA MOTA BANDEIRA, S N CEP: 65970000 - JARDIM SAO

Telefone: (99)81822608

Município: IMPERATRIZ

UF: MA

Certificamos que, após a realização das consultas procedidas no sistema desta Secretaria, substanciado pelos artigos 240 a 242, da lei nº 7.799, de 19/12/2002 e disposto no artigo 205 da lei nº 5.172, de 25 de outubro de 1966 (Código Tributário Nacional), não constam débitos relativos aos tributos estaduais, administrados por esta Secretaria, em nome do sujeito passivo acima identificado. Ressalvado, todavia, à Fazenda Pública Estadual o direito da cobrança de dívidas que venham a ser apuradas e não alcançadas pela decadência.

Validade da Certidão: 120 (cento e vinte) dias: 07/10/2022.

A autenticidade desta certidão deverá ser confirmada no endereço:

<http://portal.sefaz.ma.gov.br/>, clicando no item "Certidões" e em seguida em "Validação de Certidão Negativa de Débito".

CERTIDÃO EMITIDA GRATUITAMENTE.

Data Impressão: 09/06/2022 18:04:02



Fls. Nº 722
Proc. Nº 073
Rubrica 10

GOVERNO DO ESTADO DO MARANHÃO SECRETARIA DE ESTADO DA FAZENDA

CERTIDÃO NEGATIVA DE DÍVIDA ATIVA

Nº Certidão: 066615/22

Data da Certidão: 22/09/2022 17:42:06

CPF/CNPJ CONSULTADO: 31570201000158

Certificamos que, após a realização das consultas procedidas no sistema desta Secretaria e na forma do disposto do artigo 156 da lei nº 2.231 de 29/12/1962, substanciado pelos, 240 a 242, da lei nº 7.799, de 19/12/2002, bem como prescreve no artigo 205 da lei nº 5.172, de 25 de outubro de 1966 (Código Tributário Nacional), não constam débitos inscritos na Dívida Ativa, em nome do sujeito passivo acima identificado.

Validade da Certidão: 120 (cento e vinte) dias: 20/01/2023.

A autenticidade desta certidão deverá ser confirmada no endereço:
<http://portal.sefaz.ma.gov.br/>, clicando no item "Certidões" e em seguida em "Validação de Certidão Negativa de Dívida Ativa".

CERTIDÃO EMITIDA GRATUITAMENTE.

Data Impressão: 26/09/2022 09:13:18



Fls. Nº 723
Proc. Nº 073
Rubrica 10



PREFEITURA MUNICIPAL DE PORTO FRANCO
SECRETARIA MUNICIPAL DA FAZENDA PÚBLICA
CERTIDÃO NEGATIVA

Débitos Tributários e de Dívida Ativa Municipal
Numero Certidão: 00000944

Certidão fornecida para o CNPJ/CPF(MF) nº 31.570.201/0001-58

Nome: ENGESERV CONSTRUTORA LTDA

Endereço: CARLINDO DA MOTA BANDEIRA

Complemento

Município: PORTO FRANCO

Bairro: JARDIM SÃO MANOEL

Estado: MA

Numero: 0

Cep: 65970-000

Ressalvado o direito da Fazenda Pública Municipal inscrever e cobrar débitos ainda não registrados ou que venham a ser apurados, certificamos que, verificando os registros da Secretaria de Receita Municipal, constatamos não existir pendências em nome do contribuinte acima identificado, nesta data.

Reserva-se o direito da Receita Municipal cobrar dividas posteriormente comprovadas, hipótese prevista no Art. nº 678, da Lei Complementar Municipal nº 395/2019 nos Arts nº 100 e 101 do Código Tributário Municipal, combinado com Art. nº 205 da Lei Federal nº 5.172/1966 do Código Tributário Nacional.

Obs.: Para o CNPJ/CPF(MF) nº 31.570.201/0001-58 Esta Certidão engloba pendências do próprio CNPJ/CPF ou pelas quais tenha sido responsabilizado e refere-se a débitos de natureza tributária e não tributária, bem como ao descumprimento de obrigações tributárias acessórias.

Válida até 24/10/2022

A presente certidão, sem conter rasuras, tem suda eficácia até a data de validade acima informada, tendo sido lavrada em Porto Franco (MA), em 25 de agosto de 2022 às 10:48, sob o código de autenticidade nº A700C628133FA43AB2CC346315113890.

CRISTIANNE MOREIRA
LIMA
SOARES:79312292315

Assinado de forma digital por
CRISTIANNE MOREIRA LIMA
SOARES:79312292315
Dados: 2022.08.25 11:02:33 03'00"

Documento assinado digitalmente por CRISTIANNE MOREIRA LIMA SOARES
Secretaria Municipal da Fazenda Pública

NÃO É VALIDA A CERTIDÃO QUE CONTIVER EMENDAS, RASURAS OU ENTRELINHAS.

Voltar

Imprimir

Fls. Nº

724

Proc. Nº

073

Rubrica

10

CAIXA
CAIXA ECONÔMICA FEDERAL

**Certificado de Regularidade do
FGTS - CRF**

Inscrição: 31.570.201/0001-58
Razão Social: ENGESERV CONSTRUTORA LTDA
Endereço: RUA CARLINDO DA MOTA BANDEIRA SN / JARDIM SAO EMANUEL / PORTO
FRANCO / MA / 65970-000

A Caixa Econômica Federal, no uso da atribuição que lhe confere o Art. 7, da Lei 8.036, de 11 de maio de 1990, certifica que, nesta data, a empresa acima identificada encontra-se em situação regular perante o Fundo de Garantia do Tempo de Serviço - FGTS.

O presente Certificado não servirá de prova contra cobrança de quaisquer débitos referentes a contribuições e/ou encargos devidos, decorrentes das obrigações com o FGTS.

Validade: 04/09/2022 a 03/10/2022

Certificação Número: 2022090403264484184094

Informação obtida em 13/09/2022 08:58:01

A utilização deste Certificado para os fins previstos em Lei esta condicionada a verificação de autenticidade no site da Caixa: www.caixa.gov.br





CERTIDÃO DE REGISTRO E QUITAÇÃO
PESSOA JURÍDICA
 Lei Federal Nº 5194 de 24 de Dezembro de 1966

CREA-MA

Fis. Nº 725
 Proc. Nº 073
 Nº 10

Nº 873398/2022

Emissão: 20/09/2022

Validade: 19/03/2023

Chave: A4yc8

Conselho Regional de Engenharia e Agronomia do Estado do Maranhão

CERTIFICAMOS que a Empresa mencionada encontra-se registrada neste Conselho, nos Termos da Lei 5.194/66, conforme os dados impressos nesta certidão. CERTIFICAMOS, ainda, que até a presente data, a referida pessoa jurídica e seu(s) responsável(is) técnico(s) estão quites com suas anuidades e demais obrigações junto ao Conselho Regional de Engenharia e Agronomia do Maranhão - CREA-MA, estando habilitada a exercer suas atividades, circunscrita à(s) atribuição(ões) de seu(s) responsável(veis) técnico(s).

Interessado(a)

Empresa: ENGESERV CONSTRUTORA LTDA

CNPJ: 31.570.201/0001-58

Registro: 0005435706

Categoria: Matriz

Capital Social: R\$ 400.000,00

Data do Capital: 06/04/2021

Faixa: 3

Objetivo Social: 41.20-4-00 - CONSTRUCAO DE EDIFICIOS, 42.11-1-01 - CONSTRUCAO DE RODOVIAS E FERROVIAS, 42.11-1-02 - PINTURA PARA SINALIZACAO EM PISTAS RODOVIARIAS E AEROPORTOS, 42.13-8-00 - OBRAS DE URBANIZACAO - RUAS, PRACAS E CALCADAS, 42.21-9-02 - CONSTRUCAO DE ESTACOES E REDES DE DISTRIBUICAO DE ENERGIA ELETRICA, 42.21-9-03 - MANUTENCAO DE REDES DE DISTRIBUICAO DE ENERGIA ELETRICA, 42.92-8-01 - MONTAGEM DE ESTRUTURAS METALICAS, 42.99-5-01 - CONSTRUCAO DE INSTALACOES ESPORTIVAS E RECREATIVAS, 43.13-4-00 - OBRAS DE TERRAPLENAGEM, 43.30-4-99 - OUTRAS OBRAS DE ACABAMENTO DA CONSTRUCAO, 68.21-8-01 - CORRETAGEM NA COMPRA E VENDA E AVALIACAO DE IMOVEIS, 71.12-0-00 - SERVICOS DE ENGENHARIA, 4222-7/01 CONSTRUCAO DE REDES DE ABASTECIMENTO DE AGUA, COLETA DE ESGOTO E CONSTRUCOES CORRELATAS, 4222-7/02 OBRAS DE IRRIGACAO, 4391-6/00 OBRAS DE FUNDACOES 4399-1/01 ADMINISTRACAO DE OBRAS, 4399-1/03 OBRAS DEALVENARIA, 4399-1/05 PERFURACAO E CONSTRUCAO DE POCOS DE AGUA, 7119-7/01 SERVICOS DE CARTOGRAFIA, TOPOGRAFIA E GEODESIA 7119-7/02 ATIVIDADES DE ESTUDOS GEOLOGICOS, 3600-6/01 CAPTACAO, TRATAMENTO E DISTRIBUICAO DE AGUA

Restrições Relativas ao Objetivo Social: EMPRESA HABILITADA PARA ATUAR SOMENTE NA ÁREA DA ENGENHARIA CIVIL, NO ÂMBITO DAS ATRIBUIÇÕES DE SEU RESPONSÁVEL TÉCNICO.

Endereço Matriz: RUA CARLINDO DA MOTA BANDEIRA, SN, JARDIM SÃO MIGUEL, PORTO FRANCO, MA, 65970000

Tipo de Registro: Registro Definitivo de Empresa

Data Inicial: 11/01/2021

Data Final: Indefinido

Registro Regional: 0000543610DDMA

Descrição

CERTIDÃO DE REGISTRO E QUITAÇÃO PESSOA JURÍDICA

Informações / Notas

- A capacidade técnico-profissional da empresa é comprovada pelo conjunto dos acervos técnicos dos profissionais constantes de seu quadro técnico.
- Esta certidão perderá a validade, caso ocorra qualquer alteração posterior dos elementos cadastrais nela contidos

Última Anuidade Paga

Ano: 2022 (1/1)

Autos de Infração

Nada consta

Responsáveis Técnicos

Profissional: MAURO HENRIQUE FALCAO REGO

Registro: 1115721909

CPF: 024.***.***-40

Data Início: 19/09/2022

Data Fim: Indefinido

Data Fim de Contrato: 08/09/2026

Títulos do Profissional:

ENGENHEIRO CIVIL

Atribuição: ART. 7 DA RESOLUÇÃO 218, DE 29/06/73, DO CONFEA.

Tipo de Responsabilidade: RESPONSABIL TÉCNICO





CERTIDÃO DE REGISTRO E QUITAÇÃO
PESSOA JURIDICA
 Lei Federal Nº 5194 de 24 de Dezembro de 1966

CREA-MA

Fls. Nº 726

Proc. Nº 073

Matrícula 00

Nº 873398/2022

Emissão: 20/09/2022

Validade: 19/03/2023

Chave: A4yc8

Conselho Regional de Engenharia e Agronomia do Estado do Maranhão

Profissional: ALEXANDRE ESTRELA GUIMARÃES

Registro: 1118600967

CPF: 611.***.***-70

Data Início: 11/01/2021

Data Fim: Indefinido

Data Fim de Contrato: Indefinido

Titulos do Profissional:

ENGENHEIRO CIVIL

Atribuição: Art. 7 da resolucao 218 1973 do CONFEA

Tipo de Responsabilidade: RESPONSÁVEL TÉCNICO

Sócios

Sócio: ALEXANDRE ESTRELA GUIMARÃES

CPF: 611.***.***-70

Função: ENGº CIVIL

Sócio: MARIA EDUARDA DE MIRANDA MOREIRA

CPF: 093.***.***-37

Função: EMPRESARIA





CERTIDÃO DE REGISTRO E QUITAÇÃO
PESSOA FÍSICA
 Lei Federal Nº 5194 de 24 de Dezembro de 1966

CREA-MA

Fls. Nº 227
 Proc. Nº 013
 Rubrica W

Nº 863402/2022

Emissão: 31/03/2022

Validade: 31/03/2023

Chave: 9Y721

Conselho Regional de Engenharia e Agronomia do Estado do Maranhão

CERTIFICAMOS que o profissional mencionado encontra-se registrado neste Conselho, nos termos da Lei 5.194/66, de 24/12/1966, conforme os dados acima. CERTIFICAMOS, ainda, face o estabelecimento nos artigos 68 e 69 da referida Lei, que o interessado não se encontra em débito com o CREA-MA.

Interessado(a)

Profissional: ALEXANDRE ESTRELA GUIMARÃES

Registro: 1118600967

CPF: 611.746.823-70

Tipo de Registro: Registro Definitivo de Profissional (DIPLOMADO NO PAÍS)

Data de registro: 28/05/2019

Título(s)

GRADUAÇÃO

ENGENHEIRO CIVIL

Atribuição: Art. 7 da resolução 218 1973 do CONFEA

Restrições: Sem Identificação

Instituição de Ensino: UNIVERSIDADE DO CEUMA - CAMPUS IMPERATRIZ

Data de Formação: 01/04/2019

Descrição

CERTIDÃO DE REGISTRO E QUITAÇÃO PESSOA FÍSICA

Informações / Notas

- A falsificação deste documento constitui-se em crime previsto no Código Penal Brasileiro, sujeitando o(a) autor(a) à respectiva ação penal.
- CERTIFICAMOS que caso ocorra(m) alteração(ões) no(s) elemento(s) contido(s) neste documento, esta Certidão perderá a sua validade para todos os efeitos.
- Esta certidão perderá a validade, caso ocorra qualquer alteração posterior dos elementos cadastrais nela contidos.
- Válido em todo território nacional.

Última Anuidade Paga

Ano: 2022 (1/1)

Autos de Infração

Nada consta

Responsabilidades Técnicas

Empresa: M A CONSTRUÇÕES E SERVIÇOS EIRELI

Registro: 0005364531

CNPJ: 24.357.072/0001-59

Data Início: 13/07/2020

Data Fim: Indefinido

Data Fim de Contrato: Indefinido

Tipo de Responsabilidade: RESPONSÁVEL TÉCNICO

Empresa: ENGESERV CONSTRUTORA LTDA

Registro: 0005435706

CNPJ: 31.570.201/0001-58

Data Início: 11/01/2021

Data Fim: Indefinido

Data Fim de Contrato: Indefinido

Tipo de Responsabilidade: RESPONSÁVEL TÉCNICO

Empresa: CASA FACIL CONSTRUTORA LTDA

Registro: 0005435145

CNPJ: 01.423.621/0001-40

Data Início: 01/02/2022

Data Fim: Indefinido

Data Fim de Contrato: Indefinido

Tipo de Responsabilidade: RESPONSÁVEL TÉCNICO





CERTIDÃO DE REGISTRO E QUITAÇÃO
PESSOA FÍSICA
Lei Federal Nº 5194 de 24 de Dezembro de 1966

CREA-MA

Fls. Nº 728
Proc. Nº 013
Rubrica 10

Página 1/1

Nº 873583/2022
Emissão: 23/09/2022
Validade: 31/03/2023
Chave: 4wc4d

Conselho Regional de Engenharia e Agronomia do Estado do Maranhão

CERTIFICAMOS que o profissional mencionado encontra-se registrado neste Conselho, nos termos da Lei 5.194/66, de 24/12/1966, conforme os dados acima. CERTIFICAMOS, ainda, face o estabelecimento nos artigos 68 e 69 da referida Lei, que o interessado não se encontra em débito com o CREA-MA.

Interessado(a)

Profissional: MAURO HENRIQUE FALCAO REGO
Registro: 1115721909
CPF: 024.***.***-40

Tipo de Registro: Registro Definitivo de Profissional (DIPLOMADO NO PAÍS)
Data de registro: 29/08/2016

Título(s)

GRADUAÇÃO

ENGENHEIRO CIVIL
Atribuição: ART. 7 DA RESOLUÇÃO 218, DE 29/06/73, DO CONFEA.
Instituição de Ensino: CENTRO UNIVERSITÁRIO DO MARANHÃO
Data de Formação: 08/08/2016

Descrição

CERTIDÃO DE REGISTRO E QUITAÇÃO PESSOA FÍSICA

Informações / Notas

- A falsificação deste documento constitui-se em crime previsto no Código Penal Brasileiro, sujeitando o(a) autor(a) à respectiva ação penal.
- CERTIFICAMOS que caso ocorra(m) alteração(ões) no(s) elemento(s) contido(s) neste documento, esta Certidão perderá a sua validade para todos os efeitos.
- Esta certidão perderá a validade, caso ocorra qualquer alteração posterior dos elementos cadastrais nela contidos.
- Válido em todo território nacional.

Última Anuidade Paga

Ano: 2022 (1/1)

Autos de Infração

Nada consta

Responsabilidades Técnicas

Empresa: CONSTRUTORA FR EIRELI
Registro: 0000007364
CNPJ: 07.636.035/0001-60
Data Início: 29/03/2018
Data Fim: Indefinido
Data Fim de Contrato: Indefinido
Tipo de Responsabilidade: RESPONSÁVEL TÉCNICO

Empresa: ENGESERV CONSTRUTORA LTDA
Registro: 0005435706
CNPJ: 31.570.201/0001-58
Data Início: 19/09/2022
Data Fim: Indefinido
Data Fim de Contrato: 08/09/2026
Tipo de Responsabilidade: RESPONSÁVEL TÉCNICO

Empresa: M. HENRIQUE F. REGO EIRELI
Registro: 0005393060
CNPJ: 26.954.034/0001-09
Data Início: 05/07/2018
Data Fim: Indefinido
Data Fim de Contrato: Indefinido
Tipo de Responsabilidade: RESPONSÁVEL TÉCNICO



AUTENTICAÇÃO NO VERSO

Fls. Nº 799
Proc. Nº 073
Rubrica 10
AUTENTICAÇÃO NO VERSO

CONTRATO DE PRESTAÇÃO DE SERVIÇOS TÉCNICOS

PELO PRESENTE INSTRUMENTO PARTICULAR DE PRESTAÇÃO DE SERVIÇOS TÉCNICOS, DE UM LADO A EMPRESA ENGESERV CONSTRUTORA LTDA, CNPJ Nº 31.570.201/0001-58, LOCALIZADO NO BAIRRO JARDIM SÃO MANOEL, RUA CARLINDO DA MOTA BANDEIRA, SN, PORTO FRANCO - MA, CEP 65970-000, NESTE ATO REPRESENTADA POR SEU REPRESENTANTE LEGAL, ALEXANDRE ESTRELA GUIMARÃES, BRASILEIRO, EMPRESÁRIO, PORTADORA DO CPF 611.746.823-70 E RG 045717072012-7 SSP/MA, AQUI DENOMINADO CONTRATANTE E DO OUTRO O ENGENHEIRO CIVIL, MAURO HENRIQUE FALCÃO REGO, CREA 111572190-9, BRASILEIRO, RESIDENTE NA RUA PROFESSOR LEONEL AMORIM, CENTRO, N:87, ITAPECURU MIRIM-MA, CEP: 65485-000. AQUI DENOMINADO CONTRATADO, CONFORME AS CLAUSULAS E CONDIÇÕES ABAIXO:

PRIMEIRA - O OBJETO DESTA É A PRESTAÇÃO DE SERVIÇOS TÉCNICOS COMO RESPONSÁVEL TÉCNICO PELA PESSOA JURÍDICA, CONFORME SUAS ATRIBUIÇÕES.

SEGUNDA - O VALOR DESTA É DE R\$ 4.484,40 (QUATRO MIL, QUATROCENTOS E OITENTA E QUATRO REAIS E QUARENTA CENTAVOS), CORRESPONDENTE A 3.70 SALÁRIOS MÍNIMOS MENSAIS, PARA UMA CARGA HORARIA DE 10 (DEZ) HORAS SEMANAIS, CONFORME DESCRIÇÃO A BAIXO:

DIA	HORARIO	HORARIO 2
SEXTA - FEIRA	14:00	18:00
SÁBADO	08:00	14:00

TERCEIRA - A DESTINAÇÃO DE 1% DO VALOR TOTAL DA OBRA DE CADA ÁRT AO PROFISIONAL TECNICO. PODENDO SER VEREFICADA NO AMBIENTE PROFISSIONAL PARA QUAISQUER DUVIDAS [HTTPS://SERVICOS-CREA-MA.SITAC.COM.BR/](https://servicos-crea-ma.sitac.com.br/).

QUARTA - A DURAÇÃO DESTA É POR TEMPO INDETERMINADO, PODENDO SER RESCINDIDO POR QUALQUER UMA DAS PARTES, COM COMUNICADO ENTRE AS PARTE COM 30 DIAS DE ANTECEDÊNCIA.

QUINTA - FICA ELEITO O FÓRUM DE PORTO FRANCO-MA, PARA DIRIMIR QUALQUER DUVIDA EM RELAÇÃO A ESTE CONTRATO.

E POR ESTAREM JUSTOS E CONTRATADOS, ASSINAM O PRESENTE EM 3 (TRÊS) VIAS DE IGUAL TEOR E DATA.

PORTO FRANCO/MA 06 DE SETEMBRO DE 2022.

Alexandre E. Guimarães
CONTRATANTE

Mauro H. Rego
CONTRATADO

TESTEMUNHAS

AUTENTICAÇÃO NO VERSO

2º OFÍCIO
Denise Sousa Lima
Escrivante Autorizada
2º Ofício de Porto Franco/MA

1- _____
CPF

2- _____
CPF

Power Judiciário TJMA. Selc:
RECPIR02007VV8HBE3UNHOPV613, 20/09/2022 11:50:48,
Ato: 13.17.4, Parte(s): ALEXANDRE ESTRELA GUIMARÃES,
Rec Firma: Bemfeitanca, Total R\$ 20,08 Emcl R\$ 18,10 FERC
R\$ 0,54 FADEP R\$ 0,72 FEMP R\$ 0,72 Consulte em
<https://mlc.tjma.jus.br>



Denise Sousa Lima
Escrivante Autorizada

AAA 456.370

TABELIONATO DE NOTAS DE SÃO LUIS

Reconheço por Autêntica a(s) firm(a)s abaixo:
MAURO HENRIQUE FALCÃO REGO
 São Luís, 12/09/2022 16:28:12, 296
 Em Testemunho da Verdade.

Gabriel Silva Barbosa
 Gabriel Silva Barbosa - Escrivante
 PODER JUDICIÁRIO - TJMA
 Selo: RECPIR156711B95MOOL7NO22XH89 - Ato: 13.17.4
 Emcl: R\$18.30 FERC: R\$0.54 FADEP: R\$0.72 FEMP: R\$0.72 Total: R\$20,08
 Consulte a validade deste selo no site <https://selo.tjma.jus.br>



Certidão de Acervo Técnico - CAT
Resolução Nº 1025 de 30 de Outubro de 2009
Resolução Nº 218 de 29 de Junho de 1973

CREA-MA

CAT COM REGISTRO DE ATESTADO

836819/2020

Atividade concluída

Conselho Regional de Engenharia e Agronomia do Estado do Maranhão

Fls. Nº: 120
Proc. Nº: 073
Rubrica: 10

CERTIFICAMOS, em cumprimento ao disposto na Resolução nº 1.025, de 30 de outubro de 2009, do Confea, que consta dos assentamentos deste Conselho Regional de Engenharia e Agronomia do Estado do Maranhão - Crea-MA, o Acervo Técnico do profissional **MAURO HENRIQUE FALCAO REGO** referente à(s) Anotação(ões) de Responsabilidade Técnica - ART abaixo discriminada(s):

Profissional: **MAURO HENRIQUE FALCAO REGO**
Registro: **1115721909MA** RNP: **1115721909**
Título profissional: ENGENHEIRO CIVIL

Número da ART: **MA20180196116** Tipo de ART: OBRA / SERVIÇO Registrada em: 14/08/2018 Baixada em: 17/11/2020
Forma de registro: INICIAL Participação técnica: INDIVIDUAL
Empresa contratada: **FIGUEIREDO E RODRIGUES LTDA-ME**

Contratante: **PREFEITURA MUNICIPAL DE URBANOS SANTOS** CPF/CNPJ: **05.505.839/0001-03**
Endereço do contratante: AVENIDA MANOEL INÁCIO Nº: S/N
Complemento: Bairro: CENTRO
Cidade: URBANO SANTOS UF: MA CEP: 65530000
Contrato: 20180094 Celebrado em: 10/07/2018
Valor do contrato: R\$ 784.575,71 Tipo de contratante: Pessoa Jurídica de Direito Público
Ação institucional: Outros
Endereço da obra/serviço: POVOADO ZONA RURAL Nº: S/N
Complemento: Bairro: ZONA RURAL
Cidade: URBANO SANTOS UF: MA CEP: 65530000
Data de início: 10/07/2018 Conclusão efetiva: 10/11/2018
Finalidade: Infraestrutura
Proprietário: **PREFEITURA MUNICIPAL DE URBANOS SANTOS** CPF/CNPJ: 05.505.839/0001-03

Atividade Técnica: 1 - **ATUACAO #A0604 - TERRAPLENAGEM 53 - EXECUCAO 27.23 quilômetro**; 1 - **ATUACAO #A0699 - SERVICOS AFINS E CORRELATOS EM OBRAS EM TERRAPLENAGEM 53 - EXECUCAO 27.23 quilômetro**;

Observações
EXECUÇÃO DE SERVIÇOS DE MANUTENÇÃO (RECUPERAÇÃO) DE ESTRADA VICINAL, EXTENSÃO 27,23 KM, NO MUNICÍPIO DE URBANOS SANTOS/MA, CONFORME CONTRATO Nº 20180094.

Informações Complementares

CERTIFICAMOS, finalmente, que se encontra vinculado à presente Certidão de Acervo Técnico – CAT, o atestado contendo 4 folha(s), expedido pelo contratante da obra/serviço, a quem cabe a responsabilidade pela veracidade e exatidão das informações nele constantes.

Certidão de Acervo Técnico nº 836819/2020
18/12/2020, 14:05
wZz2C

A Certidão de Acervo Técnico (CAT) à qual o atestado está vinculado constituirá prova da capacidade técnico-profissional da pessoa jurídica somente se o responsável técnico indicado estiver ou venha a ser integrado ao seu quadro técnico por meio de declaração entregue no momento da habilitação ou da entrega das propostas.

Fica(m) Excluído(s), no entanto, o(s) serviço(s) cujas atribuições não competem ao(s) profissional(is) em questão.

A autenticidade desta Certidão pode ser verificada em: <https://crea-ma.sitac.com.br/publico/>, com a chave: wZz2C

Certificamos que se encontra vinculado à presente CAT o atestado apresentado em cumprimento à Lei nº 8.666/93, expedido pela pessoa jurídica contratante, a quem cabe a responsabilidade pela veracidade e exatidão das informações nele constantes. É de responsabilidade deste Conselho a verificação da atividade profissional em conformidade com a Lei nº 5.194/66 e Resoluções do Conselho Federal de Engenharia e Agronomia - CONFEA.

Esta certidão perderá a validade, caso ocorra qualquer alteração posterior dos elementos cadastrais nela contidos.

B



Fls. Nº 231
 Proc. Nº 073
 Rubrica W

LAUDO TÉCNICO

Atesto, para os devidos fins de direito, que o profissional Engenheiro Civil **MAURO HENRIQUE FALCÃO REGO**, CPF nº 024.968.803-40, CREA/MA nº 1115721909, Responsável Técnico da **FIGUEIREDO E RODRIGUES LTDA**, inscrita no CNPJ sob o nº 07.636.035/0001-60, com sede na Rodovia MA 020, KM 02, S/N, Loteamento Aliança, CEP 64.430-000 em Vargem Grande (MA), executou para a empresa **PREFEITURA MUNICIPAL DE URBANO SANTOS**, inscrita no CNPJ sob o nº 05.505.839/0001-03, no período de 10 de julho de 2018 a 10 de novembro de 2018, de acordo com as normas técnicas vigentes, dentro do prazo e da programação prevista, os serviços de manutenção (recuperação) de estrada vicinal (Zona Rural) no município de Urbano Santos/MA.

Os serviços e seus quantitativos executados durante o período citado na ART, foram executados em obediência as especificações técnicas e as normas técnicas, com equipamentos adequados e com a mão de obra especializada, de forma criteriosa e satisfatória, totalizando o valor de R\$ 784.575,71 (setecentos e oitenta e quatro mil, quinhentos e setenta e cinco reais e setenta e um centavos).

São Luis (MA), 09 de novembro de 2020.

Marcus Winnycius C. do Nascimento
MARCUS WINNYCIUS CARVALHO DO NASCIMENTO
 Engenheiro Civil
 CREA/MA: 111.157.719-5

Este documento encontra-se registrado no Conselho Regional de Engenharia e Agronomia do Estado do Maranhão, vinculado à Certidão nº 836819/2020, em 18/12/2020 emitida



Certidão nº 836819/2020
 08/09/2022, 07:59

Chave de Impressão: wZz2C

O documento neste ato registrado foi emitido em 18/12/2020 e contém 1 folhas

[Handwritten signatures]





ESTADO DO MARANHÃO
PREFEITURA MUNICIPAL DE URBANO SANTOS
CNPJ: 05.505.839/0001-03

Fls. Nº 732
 Proc. Nº 053
 Rubrica W

ATESTADO DE CAPACIDADE TÉCNICA

CONTRATANTE

PREFEITURA MUNICIPAL DE URBANO SANTOS, pessoa jurídica de direito público, inscrita no CNPJ sob Nº 05.505.839/0001-03, sediada à Avenida Manoel Inácio, nº 156, Centro, CEP 65.530-000 em Urbano Santos (MA).

CONTRATADA

FIGUEIREDO E RODRIGUES LTDA, pessoa jurídica de direito privado, inscrita no CNPJ sob Nº 07.636.035/0001-60, com sede na Rodovia MA 020, KM 02, S/N, Loteamento Aliança, CEP 64.430-000 em Vargem Grande (MA).

SERVIÇOS CONTRATADOS:

Contratação de empresa especializada para a execução dos serviços de manutenção (recuperação) de estrada vicinal (Zona Rural) no município de Urbano Santos/MA.

INSTRUMENTO CONTRATANTE:

Termo de Contrato: nº 20180094.

PERÍODO DE EXECUÇÃO:

10 de julho de 2018 a 10 de novembro de 2018.

VALOR DO CONTRATO:

R\$ 784.575,71 (Setecentos e oitenta e quatro mil, quinhentos e setenta e cinco reais e setenta e um centavos).

RESPONSÁVEIS TÉCNICOS DA CONTRATADA:

Eng. Civil: MAURO HENRIQUE FALCÃO REGO
 Registro no CREA: 1115721909
 CPF: 024.968.803-40

ANOTAÇÃO DE RESPONSABILIDADE TÉCNICA:

ART Nº MA20180196116 – Eng. Civil: MAURO HENRIQUE FALCÃO REGO.

DESCRIÇÃO DOS SERVIÇOS:

(Handwritten signatures and initials)

Este documento encontra-se registrado no Conselho Regional de Engenharia e Agronomia do Estado do Maranhão, vinculado à Certidão nº 836819/2020, em 18/12/2020 emitida



Certidão nº 836819/2020
 08/09/2022, 07:59
 Chave de Impressão: wZz2C

O documento neste ato registrado foi emitido em 18/12/2020 e contém 3 folhas





ESTADO DO MARANHÃO
PREFEITURA MUNICIPAL DE URBANO SANTOS
CNPJ: 05.505.839/0001-03

Fls. Nº 733
 Proc. Nº 073
 Rubrica W

Todos os serviços prestados estão dentro dos padrões de qualidade e desempenho previstos no Contrato e assim, atestamos ainda que não houve nenhum fato superveniente que desabone sua conduta técnica e comercial da empresa.

ITEM	DESCRIÇÃO	UN	QTD
01	MELHORAMENTO DE ESTRADAS VICINAIS - URBANO SANTOS		
01.01	ADMINISTRAÇÃO LOCAL		
01.01.001	Administração local e manutenção do canteiro de obras	un	1,00
01.02	MOBILIZAÇÃO E DESMOBILIZAÇÃO		
01.02.001	Mobilização de equipamentos	un	1,00
01.02.002	Desmobilização de equipamentos	un	1,00
01.03	TRECHO I - MA-225 AO MATO GRANDE		
01.03.001	SERVIÇOS PRELIMINARES		
01.03.001.001	Barracão para depósito em tábuas de madeira, cobertura em fibrocimento 4mm, incluso piso argamassa, traço 1:6 (cimento e areia).	m2	30,00
01.03.001.002	Aquisição e instalação de placa indicativa da obra de (2,00 x 3,20)m ² em chapa de aço galvanizado	m2	6,40
01.03.001.003	Serviços topográficos para pavimentação, inclusive nota de serviços, acompanhamento e greide	m ²	61.380,00
01.03.002	DESMATAMENTO E LIMPEZA		
01.03.002.001	Desmatamento e limpeza mecanizada de terreno com remoção de camada vegetal, utilizando trator de esteiras	m2	10.000,00
01.03.003	TERRAPLENAGEM		
01.03.003.001	Escavação vertical a céu aberto, incluindo carga, descarga e transporte, em solo de 1ª Categoria, com escavadeira hidráulica.	m3	9.140,95
01.03.004	REGULARIZAÇÃO DO SUBLEITO		
01.03.004.001	Envaletamento, bigodes e saídas laterais.	m	3.900,00
01.03.004.002	Expurgo de jazida - limpeza.	m ³	1.200,00
01.03.005	REVESTIMENTO PRIMÁRIO		
01.03.005.001	Compactação de material de revestimento a 95% do proctor normal (inclusos o espalhamento e a conformação da plataforma).	m3	15.345,00
01.04	TRECHO II - MANGABEIRINHA AO BONFIM		
01.04.001	SERVIÇOS PRELIMINARES		
01.04.001.001	Aquisição e instalação de placa indicativa da obra de (2,00 x 3,20)m ² em chapa de aço galvanizado	m2	6,40
01.04.001.002	Serviços topográficos para pavimentação, inclusive nota de serviços, acompanhamento e greide	m ²	102.000,00
01.04.002	DESMATAMENTO E LIMPEZA		
01.04.002.001	Desmatamento e limpeza mecanizada de terreno com remoção de camada vegetal, utilizando trator de esteiras	m2	11.250,00
01.04.003	TERRAPLENAGEM		
01.04.003.001	Escavação vertical a céu aberto, incluindo carga, descarga e transporte, em solo de 1ª Categoria, com escavadeira hidráulica.	m3	9.095,22

Página 2 de 3

Este documento encontra-se registrado no Conselho Regional de Engenharia e Agronomia do Estado do Maranhão, vinculado à Certidão nº 836819/2020, em 18/12/2020



Certidão nº 836819/2020
 08/09/2022, 07:59

Chave de impressão: wZz2C

O documento neste ato registrado foi emitido em 18/12/2020 e contém 3 folhas



Fls. Nº 234
 Proc. Nº 023
 Rubrica CO



ESTADO DO MARANHÃO
PREFEITURA MUNICIPAL DE URBANO SANTOS
CNPJ: 05.505.839/0001-03

01.04.004	REGULARIZAÇÃO DO SUBLEITO		
01.04.004.001	Envaletamento, bigodes e saídas laterais.	m	6 230,00
01.04.004.002	Expurgo de jazida - limpeza.	m³	600,00
01.04.005	REVESTIMENTO PRIMÁRIO		
01.04.005.001	Compactação de material de revestimento a 95% do proctor normal (inclusos o espalhamento e a conformação da plataforma).	m³	25 500,00

Urbano Santos (MA), 09 de novembro de 2020.

Atenciosamente,

Iracema Cristina Vale Lima

Iracema Cristina Vale Lima
 CPF: 406.473.663-04
 Prefeita Municipal de Urbano Santos/MA

Este documento encontra-se registrado no Conselho Regional de Engenharia e Agronomia do Estado do Maranhão, vinculado à Certidão nº 836819/2020, em 18/12/2020



Certidão nº 836819/2020
 08/09/2022, 07:59

Chave de Impressão: wZz2C

O documento neste ato registrado foi emitido em 18/12/2020 e contém 3 folhas

Página 3 de 3





Certidão de Acervo Técnico - CAT
Resolução Nº 1025 de 30 de Outubro de 2009
Resolução Nº 218 de 29 de Junho de 1973

CREA-MA

CAT COM REGISTRO DE ATESTADO

846429/2021

Atividade concluída

Conselho Regional de Engenharia e Agronomia do Estado do Maranhão

Fis. Nº 735
Proc. Nº 073
Rubrica W

CERTIFICAMOS, em cumprimento ao disposto na Resolução nº 1.025, de 30 de outubro de 2009, do Confea, que consta dos assentamentos deste Conselho Regional de Engenharia e Agronomia do Estado do Maranhão - Crea-MA, o Acervo Técnico do profissional **MAURO HENRIQUE FALCAO REGO** referente à(s) Anotação(ões) de Responsabilidade Técnica - ART abaixo discriminada(s):

Profissional: **MAURO HENRIQUE FALCAO REGO**
Registro: **1115721909MA** RNP: **1115721909**
Título profissional: ENGENHEIRO CIVIL

Número da ART: **MA20200349884** Tipo de ART: OBRA / SERVIÇO Registrada em: 29/07/2020 Baixada em: 06/05/2021
Forma de registro: INICIAL Participação técnica: INDIVIDUAL
Empresa contratada: **M.HENRIQUE F.REGO EIRELI**

Contratante: **PREFEITURA MUNICIPAL DE BEQUIMÃO** CPF/CNPJ: **41.611.716/0001-02**
Endereço do contratante: RUA SENADOR VITORINO FREIRE Nº: 115
Complemento: Bairro: CENTRO
Cidade: BEQUIMÃO UF: MA CEP: 65248000
Contrato: TP Nº 002/2020 Celebrado em: 28/07/2020
Valor do contrato: R\$ 475.889,17 Tipo de contratante: Pessoa Jurídica de Direito Público
Ação institucional: Outros
Endereço da obra/serviço: POVOADO DA SEDE, PASSANDO PELOS POVOADOS RIO GRANDE Nº: S/N
E BENFICA, ATE O POVOADO ARIQUIPÁ.
Complemento: Bairro: ZONA RURAL
Cidade: BEQUIMÃO UF: MA CEP: 65248000
Coordenadas Geográficas: -32.039511, -52.101445
Data de início: 28/07/2020 Conclusão efetiva: 28/01/2021
Finalidade: Infraestrutura
Proprietário: **PREFEITURA MUNICIPAL DE BEQUIMÃO** CPF/CNPJ: 41.611.716/0001-02

Atividade Técnica: **1 - ATUACAO #A0529 - BUEIROS 53 - EXECUCAO 72.00 metro; 1 - ATUACAO #A0604 - TERRAPLENAGEM 53 - EXECUCAO 35700.00 metro quadrado;**

Observações

EXECUÇÃO DE RECUPERAÇÃO DE ESTRADAS VICINAIS. TRECHO: DA SEDE. PASSANDO PELOS POVOADOS BENFICA E RIO GRANDE ATÉ O POVOADO ARIQUIPÁ, NO MUNICÍPIO DE BEQUIMÃO/MA.

Informações Complementares

CERTIFICAMOS, finalmente, que se encontra vinculado à presente Certidão de Acervo Técnico – CAT, o atestado contendo 3 folha(s), expedido pelo contratante da obra/serviço, a quem cabe a responsabilidade pela veracidade e exatidão das informações nele constantes.

Certidão de Acervo Técnico nº 846429/2021
18/05/2021, 16:57
adZy0

A Certidão de Acervo Técnico (CAT) à qual o atestado está vinculado constituirá prova da capacidade técnico-profissional da pessoa jurídica somente se o responsável técnico indicado estiver ou venha a ser integrado ao seu quadro técnico por meio de declaração entregue no momento da habilitação ou da entrega das propostas.

Fica(m) Excluído(s), no entanto, o(s) serviço(s) cujas atribuições não competem ao(s) profissional(is) em questão.

A autenticidade desta Certidão pode ser verificada em: <https://crea-ma.sitac.com.br/publico/>, com a chave: adZy0

Certificamos que se encontra vinculado à presente CAT o atestado apresentado em cumprimento à Lei nº 8.666/93, expedido pela pessoa jurídica contratante, a quem cabe a responsabilidade pela veracidade e exatidão das informações nele constantes. É de responsabilidade deste Conselho a verificação da atividade profissional em conformidade com a Lei nº 5.194/66 e Resoluções do Conselho Federal de Engenharia e Agronomia - CONFEA.

Esta certidão perderá a validade, caso ocorra qualquer alteração posterior dos elementos cadastrais nela contidos.

Conselho Regional de Engenharia e Agronomia do Estado do Maranhão

Avenida dos Holandeses, Quadra 35, Lote 8, Calhau, São Luis/MA

Tel: + 55 (98) 2106-8300 Fax: + 55 (98) 2106-8300 E-mail: faleconosco@creama.org.br



Fis. Nº 736
 Proc. Nº 073
 Rubrica W

PREFEITURA MUNICIPAL DE
Bequião
 Compromisso e Trabalho⁰

ATESTADO DE CAPACIDADE TÉCNICA

CONTRATANTE

PREFEITURA MUNICIPAL DE BEQUIMÃO, pessoa jurídica de direito público, inscrita no CNPJ sob nº 41.611.716/0001-02, sediada à Rua Senador Vitorino Freire, nº 115, Centro, CEP 65.248-000 em Bequimão/MA.

CONTRATADA

M HENRIQUE F REGO EIRELI, pessoa jurídica de direito privado, inscrita no CNPJ sob nº 26.954.034/0001-09, com sede na Rodovia BR – 222, KM 13, Bloco B, Sala 2, Bairro Trizidela, CEP 65.485-000, em Itapecuru-mirim/MA.

SERVIÇOS CONTRATADOS:

EXECUÇÃO DE RECUPERAÇÃO DE ESTRADAS VICINAIS, TRECHO: DA SEDE PASSANDO PELOS POVOADOS BENFICA E RIO GRANDE ATÉ O POVOADO ARIQUIPÁ, NO MUNICÍPIO DE BEQUIMÃO/MA.

INSTRUMENTO CONTRATANTE:

Termo de Contrato: TP 002/2020

PERÍODO DE EXECUÇÃO:

28 de julho de 2020 a 28 de dezembro de 2020.

VALOR DO CONTRATO:

R\$ 475.889,17 (Quatrocentos e setenta e cinco mil, oitocentos e oitenta e nove reais e dezessete centavos).

RESPONSÁVEL TÉCNICO DA CONTRATADA:

Eng. Civil: Mauro Henrique
 Falcão Rego Registro CREA
 111572190-9 CPF:
 024.968.80340 ART:
 MA20200349884

Este documento encontra-se registrado no Conselho Regional de Engenharia e Agronomia do Estado do Maranhão, vinculado à Certidão nº 846429/2021, em 18/05/2021 emitida



Certidão nº 846429/2021
 08/09/2022, 07:55

Chave de Impressão: adZy0
 O documento neste ato registrado foi emitido em 18/05/2021 e contém 3 folhas

(Handwritten signatures)



PREFEITURA MUNICIPAL DE
Bequião
Compromisso e Trabalho

Fls. Nº 737
Proc. Nº 073
Rubrica 10

DESCRIÇÃO DOS SERVIÇOS

Todos os serviços prestados estão dentro dos padrões de qualidade e desempenho previstos no Contrato e assim, atestamos ainda que não houve nenhum fato superveniente que desabone sua conduta técnica e comercial da empresa.

1	PROJETO EXECUTIVO (META 1)				
1.1.1	COMP-PROJ	Elaboracao de Projeto Executivo	UND		1,00
2	RECUPERAÇÃO DE ESTRADA VICINAL (META 2)				
2.1	SERVIÇOS PRELIMINARES				
2.1.1	74209/001	Placa de obra (5,00 x 2,50 m)	M2		12,50
2.1.2	COMP	Mobilização e desmobilização de equipamentos	UND		1,00
2.1.3	COMP-489176	Barracão de obras	M2		24,00
2.1.4	COMP-724075	Administracao local	MES		6,00
2.2	TRECHO I: SEDE PASSANDO PELOS POVOADOS BENFICA E RIO GRANDE ATÉ O POVOADO ARIQUIPÁ				
2.2.1	SERVIÇOS DE TERRAPLANAGEM				
2.2.1.1	4016008	Escavação e carga de material de jazida	m³		5.602,87
2.2.1.2	5914374	Transporte local c/ base. 10 m³ rodov. não pav	tkm		55.401,14
2.2.1.3	5501700	Limpeza Mecanizada	m²		35.700,00
2.2.1.4	5914374	Transporte de material - bota fora DMT 5,15km	tkm		33.093,90
2.2.1.5	4011209	Regularização do subleito	m²		35.700,00
2.2.1.6	5502978	Compactação de aterros a 100% do Proctor normal	m³		5.602,87
2.2.2	SERVIÇOS DE REVESTIMENTO PRIMARIO				
2.2.2.1	5502985	Limpeza superficial da area de jazida	m²		9.153,85
2.2.2.2	5502986	Expurgo de material vegetal de jazida	m³		2.746,16
2.2.2.3	4016008	Escavação e carga de material de jazida	m³		11.900,00
2.2.2.4	5914374	Transporte local c/ base. 10 m³ rodov. não pav DMT 5,15 km	tkm		117.667,20
2.2.2.5	5502978	Compactação de aterros a 100% do Proctor normal	m³		11.900,00
2.2.3	SERVIÇOS DE DRENAGEM				
2.2.3.1	0804021	Corpo de BSTC D = 0,60 m	m		48,00
2.2.3.2	0804377	Boca BSTC D = 0,60 m	un		16,00
2.2.3.3	0804029	Corpo de BSTC D = 0,80 m	m		6,00
2.2.3.4	0804385	Boca BSTC D = 0,80 m	un		2,00
2.2.3.5	0804293	Corpo de BTTC D = 1,00 m	m		18,00
2.2.3.6	0804441	Boca BTTC D = 1,00 m	un		6,00
2.2.3.7	0804377	Recuperacao de Boca BSTC D = 0,60 m normal	un		2,00
2.2.3.8	0804385	Recuperacao de Boca BSTC D = 0,80 m normal	un		2,00
2.2.4	RECUPERACAO DE AREAS DEGRADADAS				
2.2.4.1	COMP-324182	Recuperacao de danos fisicos ao meio ambiente	M2		9.153,85

Este documento encontra-se registrado no Conselho Regional de Engenharia e Agronomia do Estado do Maranhão, vinculado à Certidão nº 846429/2021, em 18/05/2021 em



Certidão nº 846429/2021
08/09/2022, 07:55

Chave de Impressão: adZy0

O documento neste ato registrado foi emitido em 18/05/2021 e contém 3 folhas

Conselho Regional de Engenharia e Agronomia do Estado do Maranhão

Avenida dos Holandeses, Quadra 35, Lote 8, Calhau, São Luis/MA

Tel: + 55 (98) 2106-8300 Fax: + 55 (98) 2106-8300 E-mail: faleconosco@creama.org.br

CREA-MA
Conselho Regional de Engenharia e Agronomia do Estado do Maranhão



Impresso em: 08/09/2022, às 07:55.

PREFEITURA MUNICIPAL DE Bequião

Compromisso e Trabalho

Fls. Nº 738
Proc. Nº 073
Rubrica W

Bequimão, 30-de dezembro de 2020.

Atenciosamente,

RÁUL FERREIRA PAIXÃO
Engenheiro Civil
CREA nº 111690567-1

ANTONIO JOSÉ MARTINS
Prefeito Municipal de Bequimão/MA
CPF nº 047.224.468-06

Este documento encontra-se registrado no Conselho Regional de Engenharia e Agronomia do Estado do Maranhão, vinculado à Certidão nº 846429/2021, emitida em 18/05/2021



Certidão nº 846429/2021
08/09/2022, 07:55

Chave de Impressão: adZy0

O documento neste ato registrado foi emitido em 18/05/2021 e contém 3 folhas





Certidão de Acervo Técnico - CAT
Resolução Nº 1025 de 30 de Outubro de 2009
Resolução Nº 218 de 29 de Junho de 1973

CREA-MA

Fls. Nº 739
Proc. Nº 073
Publicado

Página 1/4

CAT COM REGISTRO DE ATESTADO

834225/2020

Atividade concluída

Conselho Regional de Engenharia e Agronomia do Estado do Maranhão

CERTIFICAMOS, em cumprimento ao disposto na Resolução nº 1.025, de 30 de outubro de 2009, do Confea, que consta dos assentamentos deste Conselho Regional de Engenharia e Agronomia do Estado do Maranhão - Crea-MA, o Acervo Técnico do profissional **MAURO HENRIQUE FALCAO REGO** referente à(s) Anotação(ões) de Responsabilidade Técnica - ART abaixo discriminada(s):

Profissional: **MAURO HENRIQUE FALCAO REGO**
Registro: **1115721909MA** RNP: **1115721909**
Título profissional: ENGENHEIRO CIVIL

Número da ART: **MA20200356847** Tipo de ART: OBRA / SERVIÇO Registrada em: 25/08/2020 Baixada em: 29/08/2020
Forma de registro: INICIAL Participação técnica: CO-RESPONSÁVEL
Empresa contratada: **CONSTRUTORA FR EIRELI**

Contratante: **PREFEITURA MUNICIPAL DE BEQUIMÃO** CPF/CNPJ: **41.611.716/0001-02**
Endereço do contratante: RUA SENADOR VITORINO FREIRE Nº: 115
Complemento: Bairro: CENTRO
Cidade: BEQUIMÃO UF: MA CEP: 65248000
Contrato: 006/2019 Celebrado em: 13/09/2019

Valor do contrato: R\$ 991.689,54 Tipo de contratante: Pessoa Jurídica de Direito Público

Ação institucional: Outros

Endereço da obra/serviço: RUA SENADOR VITORINO FREIRE Nº: 115

Complemento: Bairro: CENTRO
Cidade: BEQUIMÃO UF: MA CEP: 65248000

Coordenadas Geográficas: -2.528743, -44.307394

Data de início: 13/09/2019 Conclusão efetiva: 13/09/2020

Finalidade: Outro

Proprietário: **PREFEITURA MUNICIPAL DE BEQUIMÃO** CPF/CNPJ: 41.611.716/0001-02

Atividade Técnica: 1 - **ATUACAO #A0604 - TERRAPLENAGEM 53 - EXECUCAO 129795.00 metro quadrado;** 1 - **ATUACAO #A0699 - SERVICOS AFINS E CORRELATOS EM OBRAS EM TERRAPLENAGEM 53 - EXECUCAO 129795.00 metro quadrado;**

Observações

EXECUÇÃO DE RECUPERAÇÃO DE ESTRADAS VICINAIS NO MUNICÍPIO DE BEQUIMÃO, CONFORME CONTRATO 006/2019.

Informações Complementares

CERTIFICAMOS, finalmente, que se encontra vinculado à presente Certidão de Acervo Técnico – CAT, o atestado contendo 3 folha(s), expedido pelo contratante da obra/serviço, a quem cabe a responsabilidade pela veracidade e exatidão das informações nele constantes.

Certidão de Acervo Técnico nº 834225/2020
24/09/2020, 11:43
x770d

A Certidão de Acervo Técnico (CAT) à qual o atestado está vinculado constituirá prova da capacidade técnico-profissional da pessoa jurídica somente se o responsável técnico indicado estiver ou venha a ser integrado ao seu quadro técnico por meio de declaração entregue no momento da habilitação ou da entrega das propostas.

Certificamos que se encontra vinculado à presente CAT o atestado apresentado em cumprimento à Lei nº 8.666/93, expedido pela pessoa jurídica contratante, a quem cabe a responsabilidade pela veracidade e exatidão das informações nele constantes. É de responsabilidade deste Conselho a verificação da atividade profissional em conformidade com a Lei nº 5.194/66 e Resoluções do Conselho Federal de Engenharia e Agronomia - CONFEA.

Esta certidão perderá a validade, caso ocorra qualquer alteração posterior dos elementos cadastrais nela contidos.

Fica(m) Excluído(s), no entanto, o(s) serviço(s) cujas atribuições não competem ao(s) profissional(is) em questão.

A autenticidade desta Certidão pode ser verificada em: <https://crea-ma.sitac.com.br/publico/>, com a chave: x770d

Conselho Regional de Engenharia e Agronomia do Estado do Maranhão

Avenida dos Holandeses, Quadra 35, Lote 8, Calhau, São Luís/MA

Tel: + 55 (98) 2106-8300 Fax: + 55 (98) 2106-8300 E-mail: faleconosco@creama.org.br

CREA-MA
Conselho Regional de Engenharia e Agronomia do Estado do Maranhão



Impresso em: 08/09/2022, às 08:00.

Fls. Nº 740
 Proc. Nº 023
 Rubrica to

ATESTADO DE CAPACIDADE TÉCNICA

CONTRATANTE

PREFEITURA MUNICIPAL DE BEQUIMÃO, pessoa jurídica de direito público, inscrita no CNPJ sob Nº 41.611.716/0001-02, sediada à Rua Senador Vitório Freire, nº 115, Centro, CEP 65248-000 em Bequimão (MA).

CONTRATADA

FIGUEIREDO E RODRIGUES LTDA, pessoa jurídica de direito privado, inscrita no CNPJ sob Nº 07.636.035/0001-60, com sede na Rodovia MA 020, KM 02, S/N, Loteamento Aliança, CEP 64.430-000 em Vargem Grande (MA).

SERVIÇOS CONTRATADOS:

EXECUÇÃO DE RECUPERAÇÃO DE ESTRADAS VICINAIS NO MUNICÍPIO DE BEQUIMÃO.

INSTRUMENTO CONTRATANTE:

Termo de Contrato: nº 006/2019.

PERÍODO DE EXECUÇÃO:

13 de setembro de 2019 a 28 de agosto de 2020.

VALOR DO CONTRATO:

R\$ 991.689,54 (novecentos e noventa e um mil e seiscentos e oitenta e nove reais e cinquenta e quatro centavos).

RESPONSÁVEIS TÉCNICOS DA CONTRATADA:

Eng. Civil: JOSE MARLON DUTRA
 Registro no CREA: 482.805.263-15
 CPF: 482.805.263-15

Eng. Civil: MAURO HENRIQUE FALCÃO REGO
 Registro no CREA: 1115721909
 CPF: 024.968.803-40

ANOTAÇÃO DE RESPONSABILIDADE TÉCNICA:

ART Nº MA20200355850 – Eng. Civil: JOSE MARLON DUTRA.
 ART Nº MA20200356847 – Eng. Civil: MAURO HENRIQUE FALCÃO REGO.

PREFEITURA MUNICIPAL DE BEQUIMÃO
 Rua Senador Vitório Freire, nº 115, Centro, CEP 65248-000 em Bequimão - MA

Este documento encontra-se registrado no Conselho Regional de Engenharia e Agronomia do Estado do Maranhão, vinculado à Certidão nº 834225/2020, em 24/09/2020 emitida



Certidão nº 834225/2020
 08/09/2022, 08:00
 Chave de Impressão: x770d

O documento neste ato registrado foi emitido em 24/09/2020 e contém 2 folhas



Fls. Nº 741
Proc. Nº 073
Rubrica 10

DESCRIÇÃO DOS SERVIÇOS:

Todos os serviços prestados estão dentro dos padrões de qualidade e desempenho previstos no Contrato e assim, atestamos ainda que não houve nenhum fato superveniente que desabone sua conduta técnica e comercial da empresa.

ITEM	DISCRIMINAÇÃO DOS SERVIÇOS	UNID.	QUANT.
1.0	SERVIÇOS PRELIMINARES		
1.1	Placa de obra (4,80 x 3,00) m	m ²	14,40
1.2	Mobilização e desmobilização de equipamento	Und.	1,00
1.3	Barracão de obras	m ²	24,00
1.4	Administração local	mês	6,00
2.0	SERVIÇOS DE TERRAPLENAGEM		
2.1	Escavação e carga de material de jazida	m ³	18.587,84
2.2	Transp. local c/ basc. 10m ³ rodov. não pav	tkm	111.527,06
2.3	Desm. dest. limpeza áreas c/arv. diam. até 0,15 m	m ²	129.795,00
2.4	Transporte de material - bota-fora, D.M.T. 5,0km	tkm	93.452,40
2.5	Regularização de subleito	m ²	129.795,00
2.6	Compactação de aterro a 100% do proctor normal	m ³	12.979,50
3.0	SERVIÇOS DE REVESTIMENTO PRIMÁRIO		
3.1	Limpeza superficial da área de jazida	m ²	9.984,23
3.2	Expurgo de material vegetal de jazida	m ³	2.995,27
3.3	Escavação e carga de material de jazida	m ³	12.979,50
3.4	Transporte local c/ basc. 6m ³ em rodov. não pav. DMT 5,0km	txkm	93.452,40
3.5	Compactação de aterros a 100% proctor normal	m ³	12.979,50
4.0	SERVIÇOS DE DRENAGEM		
4.1	Corpo BSTC D=0,60m	m	78,00
4.2	Boca BSTC D=0,60m normal	Und.	26,00
4.3	Corpo BSTC D=0,80m	m	48,00
4.4	Boca BSTC D=0,80m normal	Und.	16,00
5.0	RECUPERAÇÃO DE ÁREAS DEGRADADAS		
5.1	Reparação de danos físicos ao meio ambiente	m ²	9.984,23

Bequião (MA), 31 de agosto de 2020.

Atenciosamente,

ANTONIO JOSÉ MARTINS
Prefeito Municipal de Bequião/MA
CPF nº 047.224.468-06

RAUL FERREIRA PAIXÃO
Engenheiro Civil
CREA nº 111690567-1

PREFEITURA MUNICIPAL DE BEQUIMÃO
Rua Senador Vitório Freire, nº 115, Centro, CEP 65248-000 em Bequião - MA

Este documento encontra-se registrado no Conselho Regional de Engenharia e Agronomia do Estado do Maranhão, vinculado à Certidão nº 834225/2020, em 24/09/2020 em



Certidão nº 834225/2020
08/09/2022, 08:00
Chave de Impressão: x770d

O documento neste ato registrado foi emitido em 24/09/2020 e contém 2 folhas



Fls. Nº 742
 Proc. Nº 073
 Rubrica 10

LAUDO TÉCNICO

Atesto, para os devidos fins de direito, que o profissional Engenheiro Civil **MAURO HENRIQUE FALCÃO REGO**, CPF nº 024.968.803-40, CREA/MA nº 1115721909, Responsável Técnico da **FIGUEIREDO E RODRIGUES LTDA**, inscrita no CNPJ sob o nº 07.636.035/0001-60, com sede na Rodovia MA 020, KM 02, S/N, Loteamento Aliança, CEP 64.430-000 em Vargem Grande (MA), executou para a empresa **PREFEITURA MUNICIPAL DE BEQUIMÃO**, inscrita no CNPJ sob o nº 41.611.716/0001-02, no período de 13 de setembro de 2019 a 28 de agosto de 2020, de acordo com as normas técnicas vigentes, dentro do prazo e da programação prevista, os **EXECUÇÃO DE RECUPERAÇÃO DE ESTRADAS VICINAIS NO MUNICÍPIO DE BEQUIMÃO**.

Os serviços e seus quantitativos executados durante o período citado na ART, foram executados em obediência as especificações técnicas e as normas técnicas, com equipamentos adequados e com a mão de obra especializada, de forma criteriosa e satisfatória, totalizando o valor de **R\$ 991.689,54** (novecentos e noventa e um mil e seiscentos e oitenta e nove reais e cinquenta e quatro centavos).

São Luís (MA), 22 de setembro de 2020.

Marcus Winnycius Carvalho do Nascimento

MARCUS WINNYCIUS CARVALHO DO NASCIMENTO
 Engenheiro Civil
 CREA/MA: 111.157.719-5

Este documento encontra-se registrado no Conselho Regional de Engenharia e Agronomia do Estado do Maranhão, vinculado à Certidão nº 834225/2020, em 24/09/2020 em



Certidão nº 834225/2020
 08/09/2022, 08:00
 Chave de impressão: x770d

O documento neste ato registrado foi emitido em 24/09/2020 e contém 1 folhas

[Handwritten signature]

[Handwritten signatures]



ATESTADO DE CAPACIDADE TÉCNICA

A empresa VIRTCOM EMPREENDEIMENTOS EIRELI, estabelecida NA RUA U, Nº 13, QD 10, BAIRRO BOA MORADA, CEP 65070-047, SÃO LUÍS/MA, CNPJ 05.458.870/0001-22, ATESTA, para todos os fins de direito, que a empresa **ENGESERV CONSTRUTORA LTDA**, estabelecida na R CARLINDO DA MOTA BANDEIRA, SN, JD SÃO MANOEL, CEP 65970-00, PORTO FRANCO/MA, CNPJ 31.570.201/0001-58, foi nossa fornecedora de serviços em **RECUPERAÇÃO DE ESTRADAS VICINAIS – conforme detalhado na planilha em anexo**, no período de 05/08/2022 a 19/08/2022 no município de Rosário-MA. A referida empresa cumpriu sempre e pontualmente com as obrigações assumidas, no tocante aos serviços solicitados, pelo que declaramos, nada tendo que a desabone.

RESPONSÁVEL TÉCNICO EXECUÇÃO: ALEXANDRE ESTRELA GUIMARÃES – CREA/MA Nº 1118600967

RESPONSÁVEL TÉCNICO FISCALIZAÇÃO: JOÃO JOSÉ NEVES RIBEIRO – CREA/MA Nº 1105193306

LOCAL DE EXECUÇÃO: POVOADO CURIMATÁ AO POVOADO SÃO BENEDITO DOS CABRAL; BR 402 AO POVOADO MIRITIUA – ROSÁRIO/MA

VALOR DE EXECUÇÃO: R\$ 157.500,00

Por ser verdade, firmamos a presente.

PLANILHA DE EXECUÇÃO

Item	Código	Banco	Descrição	Und	Quant.
1			SERVIÇOS INICIAIS		
1.1	5502985	SICRO3	Limpeza mecanizada da camada vegetal	m ²	3500
2			TRECHO 01: POVOADO CURIMATÁ AO POVOADO SÃO BENEDITO DOS CABRAL - Extensão 5000,00 metros		
2.1			LIMPEZA E TERRAPLENAGEM DA EXTENSÃO		
2.1.1	5502985	SICRO3	Limpeza mecanizada da camada vegetal	m ²	20000
2.1.2	12347	Próprio	CARGA DE MATERIAL	m ³	2000
2.1.3	72885	SINAPI	TRANSPORTE COMERCIAL COM CAMINHÃO BASCULANTE 6 M3, RODOVIA EM LEITO NATURAL	M3XKM	408
2.2			RETIRADA EM JAZIDA		
2.2.1	4016007	SICRO3	Escavação e carga de material de jazida com trator de 97 kW e carregadeira de 1,72 m ³	m ³	4000
2.2.2	72885	SINAPI	TRANSPORTE COMERCIAL COM CAMINHÃO BASCULANTE 6 M3, RODOVIA EM LEITO NATURAL	M3XKM	10141

Rua U, Quadra 10, Casa 13 – BOA MORADA

São Luis – Ma – Cep – 65070-047 – CNPJ – 05.458.870-0001-22

Fls. Nº 744
Proc. Nº 073
RUBRICA 10

2.3			BASE		
2.3.1	74034/001	SINAPI	ESPALHAMENTO DE MATERIAL DE 1A CATEGORIA COM TRATOR DE ESTEIRA COM 153HP	m³	4000
2.3.2	5502978	SICRO3	Compactação de aterros a 100% do Proctor normal	m³	4000
3			TRECHO 02: BR 402 AO POVOADO MIRITIUA - Extensão 2000,00 metros		
3.1			LIMPEZA E TERRAPLENAGEM DA EXTENSÃO		
3.1.1	5502985	SICRO3	Limpeza mecanizada da camada vegetal	m²	6000
3.1.2	12347	Próprio	CARGA DE MATERIAL	m³	600
3.1.3	72885	SINAPI	TRANSPORTE COMERCIAL COM CAMINHAO BASCULANTE 6 M3, RODOVIA EM LEITO NATURAL	M3XKM	392,4
3.2			RETIRADA EM JAZIDA		
3.2.1	4016007	SICRO3	Escavação e carga de material de jazida com trator de 97 kW e carregadeira de 1,72 m³	m³	1200
3.2.2	72885	SINAPI	TRANSPORTE COMERCIAL COM CAMINHAO BASCULANTE 6 M3, RODOVIA EM LEITO NATURAL	M3XKM	6564,06
3.3			SUB BASE		
3.3.1	74034/001	SINAPI	ESPALHAMENTO DE MATERIAL DE 1A CATEGORIA COM TRATOR DE ESTEIRA COM 153HP	m³	1200
3.3.2	5502978	SICRO3	Compactação de aterros a 100% do Proctor normal	m²	1200
3.4			BASE		
3.4.1	74034/001	SINAPI	ESPALHAMENTO DE MATERIAL DE 1A CATEGORIA COM TRATOR DE ESTEIRA COM 153HP	m³	1200
3.4.2	5502978	SICRO3	Compactação de aterros a 100% do Proctor normal	m³	1200

São Luis/MA, 26 de agosto de 2022.

VIRTCOM EMPREENDEIMENTOS LTDA
CNPJ: 05.458.870/0001-22
Carlos Eduardo Brito Filho
Sócio/Diretor

2º OFÍCIO
AUTENTICAÇÃO NO VERSO



VIRTCOM EMPREENDEIMENTOS EIRELI
CNPJ: 05.458.870/0001-22
REPRESENTANTE LEGAL

Alcandine E. Guimarães
ENGESERV CONSTRUTORA LTDA
CPF: 31.570.201/0001-58
REPRESENTANTE LEGAL

1º Ofício de Notas

João José Nêves Ribeiro
Engenheiro Civil
RUA U, QUADRA 10, CASA 13 - BOA MORADA
SÃO LUIS - MA 65070-047
CPF: 104.336.273-87
RESP. TÉCNICO VIRTCOM EMPREENDEIMENTOS

SELO NO VERSO
1º Ofício de Notas

AUTENTICAÇÃO NO VERSO

AUTENTICAÇÃO NO VERSO

Rua U, Quadra 10, Casa 13 – BOA MORADA
São Luis – Ma - Cep – 65070-047 – CNPJ – 05.458.870-0001-22



5 TABELIÃO DE NOTAS DE SÃO LUÍS
R. Celso de Melo, 23 - Ed. Edson - 65070-110 - São Luís - MA - CEP: 65070-110 - Fone: (98) 3339-7113 - CEP: 65075-411 - São Luís - MA

Reconheço por SEM (SEM ANCA) a(s) firmat(a)s abaixo:
CARLOS EDUARDO BRITO FILHO
São Luis, 14/08/2022, 14:44:50724890

Eu, Testemunho
Alan Cavimbo de Souza - Escrivão da verdade.
PODER JUDICIÁRIO - TIMA
Seio: REC/FRL56711.M07H903ZE288LD18 - Ato: 13.17.2
Emnl: R55.14 PERC.:RSO.15 FADEF.:RSO.20 FEMP.:RSO.20 Total:R55.69
Consulte a validade deste selo no site <https://salo.tima.iuz.br>

DECLARAÇÃO DE MÁQUINAS, EQUIPE TÉCNICA E INSTALAÇÕES

Fis. Nº 745
Proc. Nº 073
Rubrica 60

Ilmo. Sr.

Presidente e demais Membros da Comissão Permanente de Licitação – CPL
Prefeitura Municipal de FORMOSA DA SERRA NEGRA - MA
Referente: CONCORRÊNCIA Nº 007/2022 CPL

Prezados Senhores,

A empresa ENGESERV CONSTRUTORA LTDA, inscrito no CNPJ nº 31.570.201/0001-58, localizada na Rua Carlindo da Mota Bandeira, SN, Cep; 65970-000, Bairro; Jardim São Manoel, Porto Franco - MA, por intermédio do seu representante legal o Sr. ALEXANDRE ESTRELA GUIMARAES, brasileiro, empresário, residente e domiciliado na Rua Rui Barbosa, Vila Lobão, nº 9, CEP 65.910-265, Imperatriz - MA, portador do R.G nº 045717072012-7 SSP MA e do CPF nº 611.746.823-70, DECLARA sob as penas da lei, que disporá, por ocasião da futura contratação, das instalações, aparelhamento e pessoal técnico considerados essenciais para a execução contratual;

Declaramos ainda, ter ciência que "a falsidade de declaração, resultará na inabilitação desta empresa e caracterizará o crime de que trata o Art. 299 do Código Penal, sem prejuízo do enquadramento em outras figuras penais e das sanções administrativas previstas na Lei nº 8.666/93 e alterações posteriores, bem como demais normas pertinentes à espécie".

Porto Franco - MA, 26 DE SETEMBRO de 2022.

Alexandre E. Guimarães

2º OFÍCIO

ENGESERV CONSTRUTORA LTDA
ALEXANDRE ESTRELA GUIMARAES
045717072012-7 SSP MA
611.746.823-70
Proprietário

Poder Judiciário TJMA. Selo:
RECFIRO2998708B9QW315V010H61, 26/09/2022 11:51:28,
Ato: 13.17.2, Parte(s): ALEXANDRE ESTRELA GUIMARAES,
Rec: Firma: Semelhança, Total R\$ 5,89 Emol R\$ 5,14 FERC R\$
0,15 FADEP R\$ 0,20 FEMP R\$ 0,20 Consulte em
<https://selo.tjma.jus.br>



AAA 456.367

Denise Sousa Lima
Escrevente Autorizada
2º Ofício de Porto Franco/MA

Denise Sousa Lima

RUA CARLINDO DA MOTA BANDEIRA - PORTO FRANCO/MA - 65970-000

ENGESERV CONSTRUTORA LTDA



EngeServ
- CONSTRUTORA -

Fone: (98) 98182-2600

DECLARAÇÃO DE RENÚNCIA A VISITA TÉCNICA

Fls. Nº 746
Proc. Nº 073
Biblioteca 10

Ilmo. Sr.

Presidente e demais Membros da Comissão Permanente de Licitação – CPL
Prefeitura Municipal de FORMOSA DA SERRA NEGRA - MA
Referente: CONCORRÊNCIA Nº 007/2022

Prezados Senhores,

A empresa ENGESERV CONSTRUTORA LTDA, inscrito no CNPJ nº 31.570.201/0001-58, localizada na Rua Carlindo da Mota Bandeira, SN, Cep; 65970-000, Bairro; Jardim São Manoel, Porto Franco - MA, por intermédio do seu representante legal o Sr. ALEXANDRE ESTRELA GUIMARAES, brasileiro, empresário, residente e domiciliado na Rua Rui Barbosa, Vila Lobão, nº 9, CEP 65.910-265, Imperatriz - MA, portador do R.G nº 045717072012-7 SSP MA e do CPF nº 611.746.823-70, DECLARA, que renuncia à Visita Técnica aos locais e as instalações para a prestação dos serviços constantes do objeto do Edital da CONCORRÊNCIA nº 007/2022, e o quadro técnico da empresa tomou conhecimento das reais condições de execução dos serviços, bem como coletaram informações de todos os dados e elementos necessários à perfeita elaboração da proposta comercial, responsabilizando-se por manter as garantias que vincularem nossa proposta ao presente processo licitatório, em nome da empresa que represento.

Acórdão 1955/2014

“É irregular exigir visita técnica como requisito de habilitação em licitação, a não ser quando for imprescindível o conhecimento das particularidades do objeto acompanhada da justificativa, sendo suficiente a declaração do licitante de que conhece as condições locais para a execução do objeto.”

Porto Franco - MA, 26 DE SETEMBRO de 2022.

2º OFÍCIO

Alexandre E Guimarães

ENGESERV CONSTRUTORA LTDA
ALEXANDRE ESTRELA GUIMARAES
045717072012-7 SSP MA
611.746.823-70
Proprietário

Denise Sausa Lima
Escritoriente Autorizada
2º Ofício de Porto Franco/MA

Recorrido Judicializado: T.M.A. Satis:
RECFR0202090703WFL01.P8VDL1928, 26/09/2022 11:51:27
Ato: 13.17.2. Partes: ALEXANDRE ESTRELA GUIMARAES
Rec Firma: Semelhancia, Total R\$ 6,69 Emol R\$ 6,14 FERRO R\$
0,16 F.ADEP R\$ 0,20 FEMP R\$ 0,20 Consulte em
<http://seio.tjma.jus.br>

AAA 456.368



ENGES

RUA CARLINDO DA MOTA BANDEIRA - PORTO FRANCO/MA - 65970-000



EngeServ
CONSTRUTORA

CERTJUDONE-1VPF - 992022
Código de validação: C2D9F4A252

Número da guia: 22055701001317767.

CERTIDÃO NEGATIVA DE DISTRIBUIÇÃO DE AÇÕES DE FALÊNCIA OU RECUPERAÇÃO JUDICIAL

USANDO da faculdade que me confere a Lei, **CERTIFICO**, a requerimento de pessoa interessada, que, dando busca nos arquivos dos feitos referentes às Varas **Cíveis**, a partir do dia 1º (primeiro) do mês de janeiro do ano de dois mil e cinco (2005) até o dia **24 de agosto** do ano corrente, constatei **NÃO EXISTIR** distribuição de **AÇÕES DE FALÊNCIA OU RECUPERAÇÃO JUDICIAL** contra a empresa **ENGESERV CONSTRUTORA LTDA - ENGESERV**, pessoa jurídica de direito privado, inscrita no CNPJ nº **31.570.201/0001-58**, endereço: Rua Carlindo da Mota Bandeira, s/n, Jardim São Emanuel, nesta cidade. **CERTIFICO**, finalmente, que esta Distribuição é a única existente no Termo Judiciário de Porto Franco - MA. O referido é verdade e dou fé. Dada e passada a presente certidão a meu cargo, no Fórum Juiz Armindo Nascimento Reis Neto, nesta cidade de Porto Franco - MA. Eu, Athos Emanuel Bezerra Chaves, Auxiliar de Secretaria Judicial, consultei e digitei, e Eu, Corbeniano Mendes Sarmiento, Secretário Judicial, subscrevo e assino digitalmente.

- 1- O CNPJ constante nesta certidão foi informado pelo solicitante. Sua titularidade deverá ser conferida pelo interessado ou destinatário;
- 2 - As buscas foram realizadas com base nos sistemas ThemisPG e PJe;
- 3 - Este documento é válido por 60 (sessenta dias), conforme artigo 198 do Código de Normas da Corregedoria Geral de Justiça do Maranhão;
- 4 - Esta certidão é emitida em uma única via, sem rasuras e mediante assinatura do servidor
- 5 - **ESTA CERTIDÃO ABRANGE AS VARAS COMUNS DA COMARCA DE PORTO FRANCO/MA.**





PODER JUDICIÁRIO DO ESTADO DO MARANHÃO
Corregedoria Geral da Justiça
1ª Vara de Porto Franco

Fls. Nº 748
Proc. Nº 073
Rubrica 10

CORBENIANO MENDES SARMENTO
Secretário Judicial de Entrância Intermediária
1ª Vara de Porto Franco
Matrícula 198036

Documento assinado. PORTO FRANCO, 24/08/2022 12:59 (CORBENIANO MENDES SARMENTO)



CERTJUDONE-1VPF - 992022 / Código: C2D9F4A252
Valide o documento em www.tjma.jus.br/validadoc.php

ENGESEV CONSTRUTORA LTDA(00196)
CNPJ : 31570201000158 NIRE: 21201102746 Data: 21/09/2018 Endereço: Rua Carlindo da Mota Bandeira, sn, Jardim São Eman, Porto Franco, MA
Balanco Patrimonial de 01/01/2021 até 31/12/2021 IMPERIUM CONTABILIDADE
Diário: 2 Folha: 1

Descrição	Classificação	Exercício Atual
ATIVO (00001)		
ATIVO CIRCULANTE (00002)		
DISPONIVEL (00003)		
CAIXA (00004)		
Caixa (00005)	1.1.1.01.001	639.984,20D
=CAIXA		****639.984,20D
=DISPONIVEL		****639.984,20D
CREDITOS (00056)		
CONTAS A RECEBER (00057)		
Clientes Diversos (00058)	1.1.2.01.001	81.482,88D
=CONTAS A RECEBER		*****81.482,88D
=CREDITOS		*****81.482,88D
=Total- ATIVO CIRCULANTE		****721.467,08D
=Total- ATIVO		****721.467,08D



ENGESERV CONSTRUTORA LTDA(00196)
 CNPJ : 31570201000158 NIRE: 21201102746 Data: 21/09/2018 Endereço: Rua Carlindo da Mota Bandeira, sn, Jardim São Eman, Porto Franco, MA
 Balanço Patrimonial de 01/01/2021 até 31/12/2021 IMPERTUM CONTABILIDADE
 Diário: 2 Folha: 2

Descrição	Classificação	Exercício Atual
PASSIVO (00285)		
PASSIVO CIRCULANTE (00286)		
OBRIGAÇÕES SOCIAIS E TRABALHISTAS (00325)		
OBRIGAÇÕES TRABALHISTAS (00326)		
Inss a Recolher (00329)	2.1.6.01.003	2.257,60C
Fgts a Recolher (00330)	2.1.6.01.004	1.735,04C
Pis sobre Folha a Recolher (345)	2.1.6.01.015	295,34C
GRRF a Recolher (352)	2.1.6.01.016	627,59C
=OBRIGAÇÕES TRABALHISTAS		*****4.915,57C
=OBRIGAÇÕES SOCIAIS E TRABALHISTAS		*****4.915,57C
OBRIGAÇÕES TRIBUTARIAS (00350)		
OBRIGAÇÕES TRIBUTARIA (00351)		
Imposto Simples (00353)	2.1.7.01.002	10.516,34C
=OBRIGAÇÕES TRIBUTARIA		*****10.516,34C
=OBRIGAÇÕES TRIBUTARIAS		*****10.516,34C
=Total - PASSIVO CIRCULANTE		*****15.431,91C
PATRIMONIO LIQUIDO (00391)		
CAPITAL (00392)		
CAPITAL SUBSCRITO (00393)		
Capital Social (00394)	2.3.1.01.001	400.000,00C
=CAPITAL SUBSCRITO		****400.000,00C
=CAPITAL		****400.000,00C
LUCROS OU PREJUIZOS ACUMULADOS (00417)		
LUCROS OU PREJUIZOS ACUMULADOS (00418)		
Lucros Acumulados (00419)	2.3.3.01.001	306.035,17C
=LUCROS OU PREJUIZOS ACUMULADOS		****306.035,17C
=LUCROS OU PREJUIZOS ACUMULADOS		****306.035,17C
=Total - PATRIMONIO LIQUIDO		****706.035,17C
=Total - PASSIVO		****721.467,08C

Fls. Nº 751
Proc. Nº 073
Rubrica IMPERIUM CONTABILIDADE

ENGESERV CONSTRUTORA LTDA
CNPJ : 31570201000158
Balço Patrimonial em 31/12/2021

Endereço: Rua Carlindo da Mota Bandeira, sn, Jardim São Eman, Porto Franco, MA

Diário: 2

Folha: 3

IMPORTA O PRESENTE BALANÇO PATRIMONIAL SOMANDO NO ATIVO E NO PASSIVO 721.467,08 (SETECENTOS E VINTE E UM MIL, QUATROCENTOS E SESSENTA E SETE REAIS E OITO CENTAVOS) DE ACORDO COM A DOCUMENTAÇÃO QUE NOS FOI APRESENTADA.

Porto Franco, 31 DE DEZEMBRO DE 2021

ALEXANDRE ESTRELA GUIMARAES
Administrador
CPF: 61174682370

OSMAEL GONCALVES PEREIRA
TEC.CONTABIL
CPF: 881.209.453-87 CRC: 8646



ENGESERV CONSTRUTORA LTDA(00196)

CNPJ: 31570201000158 NIRE: 21201102746 Data: 21/09/2018

Endereço: RUA CARLINDO DA MOTA BANDEIRA, SN, JARDIM SAO EMAN, Porto Franco, MA

Balanco de Resultado Econômico Analítica de 01/01/2021 até 31/12/2021

IMPETUM CONTABILIDADE

Diário :2 Folha: 4

Descrição	Classificação	Conta	Exercício Atual
RESULTADO LIQUIDO			
RECEITA BRUTA			
RECEITA OPERACIONAL			
RECEITA C/ VENDAS E SERVICOS			
Receita de Servicos Prestados	3.1.1.01.002	00440	388.381,38C
=RECEITA C/ VENDAS E SERVICOS			****388.381,38C
(-) IMPOSTOS INC. S/VENDAS E SERV.			
Imposto Simples	3.1.1.05.002	00460	12.078,06D
=(-) IMPOSTOS INC. S/VENDAS E SERV.			*****12.078,06D
(-) CUSTO DOS PROD/MERC.E SERVIÇOS			
Custo dos Materiais Aplicados na Obra	3.1.1.07.001	00471	35.000,00D
=(-) CUSTO DOS PROD/MERC.E SERVIÇOS			*****35.000,00D
=RECEITA OPERACIONAL			****341.303,32C
=T o t a l - RECEITA BRUTA			****341.303,32C
=T o t a l - RESULTADO LIQUIDO			****341.303,32C



Fls. Nº 753
Proc. Nº 073
90

ENGESERV CONSTRUTORA LTDA(00196)

CNPJ: 31570201000158 NIRE: 21201102746 Data: 21/09/2018

Endereço: RUA CARLINDO DA MOTA BANDEIRA, SN, JARDIM SAO EMAN, Porto Franco, MA

Balanco de Resultado Econômico Analítica de 01/01/2021 até 31/12/2021

IMPERIUM CONTABILIDADE

Diário :2 Folha: 5

Descrição	Classificação	Conta	Exercicio Atual
DESPESAS OPERACIONAIS			
DESPESAS OPERACIONAIS			
DESPESA			
DESPESA C/ PESSOAL			
Ordenados e Salarios	4.1.1.01.002	00538	27.226,50D
Fgts	4.1.1.01.006	00542	1.735,04D
Ferias	4.1.1.01.009	00545	3.076,38D
13º Salario	4.1.1.01.019	00555	2.307,30D
PIS Sobre Folha de Pagamento	4.1.1.01.023	694	295,34D
Multa Rescisória	4.1.1.01.024	701	627,59D
=DESPESA C/ PESSOAL			*****35.268,15D
=DESPESA			*****35.268,15D
=T o t a l - DESPESAS OPERACIONAIS			*****35.268,15D
=T o t a l - DESPESAS OPERACIONAIS			*****35.268,15D

RESULTADO DO EXERCÍCIO

RECEITAS----->	341.303,32C
DESPESAS + CUSTO----->	35.268,15D
LUCRO LÍQUIDO DO EXERCÍCIO: *****	306.035,17

Fls. Nº 754
Proc. Nº 053
Rubrica

ENGESERV CONSTRUTORA LTDA
CNPJ : 31570201000158 Endereço: Rua Carlindo da Mota Bandeira, sn, Jardim São Eman, Porto Franco, MA
Demonstração do Resultado do Exercício em 31/12/2021

IMPERIUM CONTABILIDADE

Diário: 2

Folha: 6

IMPORTA A PRESENTE DEMONSTRAÇÃO DE RESULTADO COM LUCRO DE 306.035,17 (TREZENTOS E SEIS MIL, TRINTA E CINCO REAIS E DEZESSETE CENTAVOS) DE ACORDO COM A DOCUMENTAÇÃO QUE NOS FOI APRESENTADA.

PORTO FRANCO, 31 DE DEZEMBRO DE 2021

ALEXANDRE ESTRELA GUIMARAES
Administrador
CPF: 61174682370

OSMAEL GONCALVES PEREIRA
TEC.CONTABIL
CPF: 881.209.453-87 CRC: 8646



Endividamento Total

Passivo Circulante + Passivo não Circulante (Obrigações a LP)	15.431,91	
<hr/>		
Ativo	721.467,08	= 0,02

Quanto menor, melhor. O capital de terceiros representa 2% do ativo total.

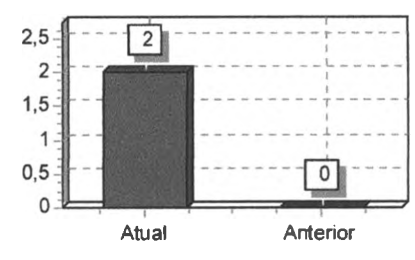

Grau de Endividamento

Passivo Circulante + Passivo não Circulante (Obrigações a LP)	15.431,91	
<hr/>		
Patrimônio Líquido	706.035,17	= 0,02

Quanto menor, melhor. O capital de terceiros equivale a 2% do capital próprio.

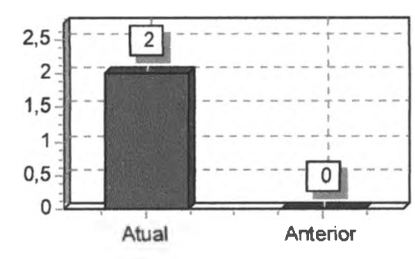

Solvência Geral

Ativo	721.467,08	
<hr/>		
Passivo Circulante + Passivo não Circulante (Obrigações a LP)	15.431,91	= 46,75

Quanto maior, melhor. O investimento total equivale a 4675 % do capital de terceiros.

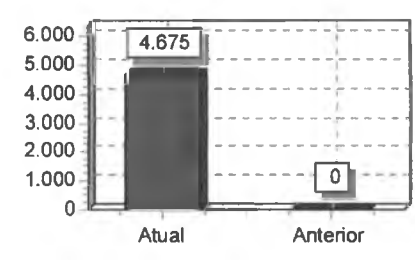

Liquidez Geral

Ativo Circulante + Ativo Realizável a LP	721.467,08	
<hr/>		
Passivo Circulante + Passivo Não-Circulante (Obrigações a LP)	15.431,91	= 46,75

Quanto maior, melhor. A empresa possui R\$46,75 de ativo Circulante e ativo realizável a longo prazo para cada R\$1,00 de dívida total.

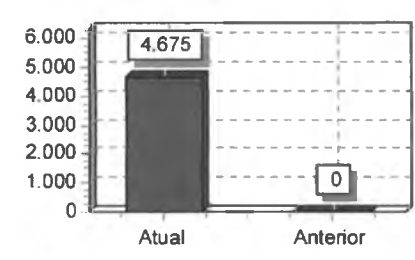

Liquidez Corrente

Ativo Circulante	721.467,08	
<hr/>		
Passivo Circulante	15.431,91	= 46,75

Quanto maior, melhor. A empresa possui R\$46,75 de ativo circulante para cada R\$1,00 de dívida de curto prazo.

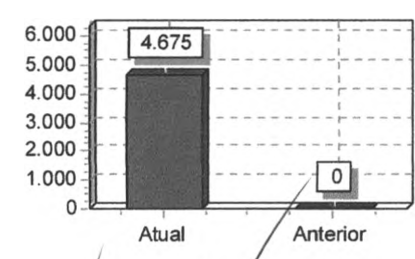

[Handwritten signatures and scribbles at the bottom of the page]

ENGESERV CONSTRUTORA LTDA
CNPJ: 31570201000158 NIRE: 21201102746 Data: 21/09/2018
Endereço: RUA CARLINDO DA MOTA BANDEIRA, SN, JARDIM SAO EMAN, Porto Franco, MA
Análise Econômica e Financeira de 01/01/2021 até 31/12/2021

IMPERIUM CONTABILIDADE
Diário: 2 Folha: 8

Liquidez Seca

Ativo Circulante - Estoques	721.467,08	
Passivo Circulante	15.431,91	= 46,75

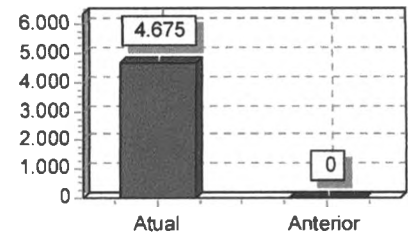

Quanto maior, melhor. A empresa possui R\$46,75 de ativo circulante para cada R\$1,00 de dívida de curto prazo, sem comprometer os estoques.

Sob as penas da lei, declaramos que as informações aqui contidas são verdadeiras e nos responsabilizamos por todas elas de acordo com a documentação que nos foi apresentada.

Porto Franco, 31 de dezembro de 2021.

ALEXANDRE ESTRELA GUIMARAES
Administrador
CPF: 61174682370

OSMAEL GONCALVES PEREIRA
Tec. Contabil
CPF: 881.209.453-87 CRC/MA-TO: 8646



ASSINATURA ELETRÔNICA

Certificamos que o ato da empresa ENGESERV CONSTRUTORA LTDA consta assinado digitalmente por:

IDENTIFICAÇÃO DO(S) ASSINANTE(S)	
CPF/CNPJ	Nome
61174682370	ALEXANDRE ESTRELA GUIMARAES
88120945387	OSMAEL GONCALVES PEREIRA

CERTIFICO O REGISTRO EM 23/05/2022 10:03 SOB Nº 20220575738.
PROTOCOLO: 220575738 DE 23/05/2022.
CÓDIGO DE VERIFICAÇÃO: 12206521088. CNPJ DA SEDE: 31570201000158.
NIRE: 21201102746. COM EFEITOS DO REGISTRO EM: 23/05/2022.
ENGESERV CONSTRUTORA LTDA

JUCEMA

RICARDO DINIZ DIAS
SECRETÁRIO-GERAL
www.empresafacil.ma.gov.br

T E R M O D E A B E R T U R A

CONTÉM ESTE CONJUNTO DE FORMULÁRIOS 26 (VINTE E SEIS) FOLHAS NUMERADAS MECANICAMENTE DE 1 (UM) A 26 (VINTE E SEIS), E SERVIRÁ DE LIVRO DIÁRIO NUM. 2 (DOIS) DA EMPRESA ENGESERV CONSTRUTORA LTDA, FIRMA ESTABELECIDÀ À RUA CARLINDO DA MOTA BANDEIRA, SN JARDIM SAO EMAN, NESTA CIDADE DE PORTO FRANCO/MA CEP: 65970-000, REGISTRADA NA JUNTA COMERCIAL DO MESMO ESTADO SOB O NIRE NUM. 21201102746 POR DESPACHO DE 21/09/2018 E NO CADASTRO NACIONAL DE PESSOAS JURÍDICAS DO MINISTÉRIO DA FAZENDA (C.N.P.J.) 31570201000158, E INSCRITO NO MUNICÍPIO SOB O NUM. 1854, E INSCRITO NA SECRETARIA ESTADUAL SOB O NUM. 126913390.

CONFORME DETERMINA A INSTRUÇÃO NORMATIVA DREI/SGD/ME Nº 82, DE 19 DE FEVEREIRO DE 2021, DECLARAMOS QUE O PRESENTE LIVRO ENCONTRA-SE TOTALMENTE ESCRITURADO, DE ACORDO COM A DOCUMENTAÇÃO QUE NOS FOI APRESENTADA.

O PRESENTE VAI ABAIXO ASSINADO PELO TÉCNICO(A) RESPONSÁVEL, O SR. OSMAEL GONCALVES PEREIRA REGISTRADO NO C.R.C. SOB O NUM. 8646, REGISTRADO(A) NO C.P.F. SOB O NUM. 881.209.453-87.

PORTO FRANCO, 01 DE JANEIRO DE 2021.

GERENTE ADMINISTRATIVO - ALEXANDRE ESTRELA GUIMARAES

C.P.F - 61174682370

OSMAEL GONCALVES PEREIRA

TECNICO EM CONTABILIDADE

C.R.C 8646

C.P.F 881.209.453-87



ENGESERV CONSTRUTORA LTDA (00196)

CNPJ : 31570201000158

NIRE: 21201102746 Data: 21/09/2018

Diário de 01/01/2021 à 31/12/2021

Diário : 2

Folha: 2

Conta	Histórico	C/P	Documento	Nº Lote	Débito	Crédito
28 de janeiro de 2021						
(00005) Caixa	Valor referente a Recebimento de Clientes Conforme Extrato	00058		00005	34.705,00	
(00058) Clientes Diversos	Valor referente a Recebimento de Clientes Conforme Extrato	00005		00005		34.705,00
12 de fevereiro de 2021						
(00058) Clientes Diversos	Valor referente a Prestação de Serviços Conforme Nota Fical 4/4	00440		4 00002	34.705,00	
(00440) Receita de Servicos Prestados	Valor referente a Prestação de Serviços Conforme Nota Fical 4/4	00058		4 00002		34.705,00
28 de fevereiro de 2021						
(00353) Imposto Simples	VLR IMPOSTO SIMPLES N/MES	00460		00003		1.561,72
(00460) Imposto Simples	VLR IMPOSTO SIMPLES N/MES	00353		00003	1.561,72	
2 de março de 2021						
(00005) Caixa	PGTO IMPOSTO SIMPLES N/MES	00353		00003		1.561,72
(00353) Imposto Simples	PGTO IMPOSTO SIMPLES N/MES	00005		00003	1.561,72	
26 de março de 2021						
(00005) Caixa	Valor referente a Aquisicao de Material para Utilização na Prestacao de Servicos Conforme Nota Fiscal 67658 de Coferpa Comercio Atacadista de Ferro e Aco Ltda	00471		00003		35.000,00
(00471) Custo dos Materiais Aplicados na Obra	Valor referente a Aquisicao de Material para Utilização na Prestacao de Servicos Conforme Nota Fiscal 67658 de Coferpa Comercio Atacadista de Ferro e Aco Ltda	00005		00003	35.000,00	
02 de junho de 2021						
(00058) Clientes Diversos	Valor referente a Prestação de Serviços Conforme Nota Fical 5/5	00440		5 00002	600,00	
(00058) Clientes Diversos	Valor referente a Prestação de Serviços Conforme Nota Fical 6/6	00440		6 00002	600,00	
(00440) Receita de Servicos Prestados	Valor referente a Prestação de Serviços Conforme Nota Fical 5/5	00058		5 00002		600,00
(00440) Receita de Servicos Prestados	Valor referente a Prestação de Serviços Conforme Nota Fical 6/6	00058		6 00002		600,00
10 de junho de 2021						
(00005) Caixa	Valor referente a Recebimento de Clientes Conforme Extrato	00058		00005	1.200,00	
(00058) Clientes Diversos	Valor referente a Recebimento de Clientes Conforme Extrato	00005		00005		1.200,00
30 de junho de 2021						
(00353) Imposto Simples	VLR IMPOSTO SIMPLES N/MES	00460		00003		41,98
(00460) Imposto Simples	VLR IMPOSTO SIMPLES N/MES	00353		00003	41,98	
06 de agosto de 2021						
(00058) Clientes Diversos	Valor referente a Prestação de Serviços Conforme Nota Fical 8/8	00440		8 00002	45.507,70	
(00440) Receita de Servicos Prestados	Valor referente a Prestação de Serviços Conforme Nota Fical 8/8	00058		8 00002		45.507,70
31 de agosto de 2021						
(00005) Caixa	Valor referente a Recebimento de Clientes Conforme Extrato	00058		00005	45.507,70	
(00058) Clientes Diversos	Valor referente a Recebimento de Clientes Conforme Extrato	00005		00005		45.507,70

[Handwritten signatures and marks at the bottom of the page]

ENGESERV CONSTRUTORA LTDA (00196)

CNPJ : 31570201000158

NIRE: 21201102746 Data: 21/09/2018

Diário de 01/01/2021 à 31/12/2021

Diário : 2

Folha: 3

IMPERIUM CONTABILIDADE

Conta	Histórico	C/P	Documento	Nº Lote	Débito	Crédito
(00353) Imposto Simples	VLR IMPOSTO SIMPLES N/MES	00460		00003		1.136,55
(00460) Imposto Simples	VLR IMPOSTO SIMPLES N/MES	00353		00003	1.136,55	
08 de setembro de 2021						
(00058) Clientes Diversos	Valor referente a Prestação de Serviços Conforme Nota Fical 10/10	00440		10 00002	75.078,74	
(00440) Receita de Servicos Prestados	Valor referente a Prestação de Serviços Conforme Nota Fical 10/10	00058		10 00002		75.078,74
30 de setembro de 2021						
(00005) Caixa	Valor referente a Recebimento de Clientes Conforme Extrato	00058		00005	75.078,74	
(00058) Clientes Diversos	Valor referente a Recebimento de Clientes Conforme Extrato	00005		00005		75.078,74
(00328) Ordenados e Salarios a Pagar	Valor referente a Provisão de Salários no mês Conforme Folha de Pagamento	00538		00004		898,73
(00328) Ordenados e Salarios a Pagar	Valor INSS folha	00329		00004	67,40	
(00328) Ordenados e Salarios a Pagar	Valor referente a Provisão de Salários no mês Conforme Folha de Pagamento	00538		00004		898,73
(00328) Ordenados e Salarios a Pagar	Valor INSS folha	00329		00004	67,40	
(00328) Ordenados e Salarios a Pagar	Valor referente a Provisão de Salários no mês Conforme Folha de Pagamento	00538		00004		898,73
(00328) Ordenados e Salarios a Pagar	Valor INSS folha	00329		00004	67,40	
(00328) Ordenados e Salarios a Pagar	Valor INSS folha	00329		00004	53,12	
(00328) Ordenados e Salarios a Pagar	Valor referente a Provisão de Salários no mês Conforme Folha de Pagamento	00538		00004		708,33
(00328) Ordenados e Salarios a Pagar	Valor INSS folha	00329		00004	53,12	
(00328) Ordenados e Salarios a Pagar	Valor referente a Provisão de Salários no mês Conforme Folha de Pagamento	00538		00004		708,33
(00328) Ordenados e Salarios a Pagar	Valor referente a Provisão de Salários no mês Conforme Folha de Pagamento	00538		00004		898,73
(00328) Ordenados e Salarios a Pagar	Valor INSS folha	00329		00004	67,40	
(00328) Ordenados e Salarios a Pagar	Valor referente a Provisão de Salários no mês Conforme Folha de Pagamento	00538		00004		708,33
(00328) Ordenados e Salarios a Pagar	Valor INSS folha	00329		00004	53,12	
(00328) Ordenados e Salarios a Pagar	Valor INSS folha	00329		00004	53,12	
(00328) Ordenados e Salarios a Pagar	Valor referente a Provisão de Salários no mês Conforme Folha de Pagamento	00538		00004		708,33
(00328) Ordenados e Salarios a Pagar	Valor INSS folha	00329		00004	53,12	
(00328) Ordenados e Salarios a Pagar	Valor referente a Provisão de Salários no mês Conforme Folha de Pagamento	00538		00004		708,33
(00328) Ordenados e Salarios a Pagar	Valor INSS folha	00329		00004	53,12	
(00328) Ordenados e Salarios a Pagar	Valor referente a Provisão de Salários no mês Conforme Folha de Pagamento	00538		00004		708,33
(00329) Inss a Recolher	Valor INSS folha	00328		00004		67,40
(00329) Inss a Recolher	Valor INSS folha	00328		00004		67,40
(00329) Inss a Recolher	Valor INSS folha	00328		00004		67,40
(00329) Inss a Recolher	Valor INSS folha	00328		00004		53,12

[Handwritten signatures and initials]

ENGESERV CONSTRUTORA LTDA (00196)
 CNPJ : 31570201000158 NIRE: 21201102746 Data: 21/09/2018
 Diário de 01/01/2021 à 31/12/2021 IMPERIUM CONTABILIDADE
 Diário : 2 Folha: 4

Conta	Histórico	C/P	Documento	Nº Lote	Débito	Crédito
(00329) Inss a Recolher	Valor INSS folha	00328		00004		53,12
(00329) Inss a Recolher	Valor INSS folha	00328		00004		67,40
(00329) Inss a Recolher	Valor INSS folha	00328		00004		53,12
(00329) Inss a Recolher	Valor INSS folha	00328		00004		53,12
(00329) Inss a Recolher	Valor INSS folha	00328		00004		53,12
(00329) Inss a Recolher	Valor INSS folha	00328		00004		53,12
(00330) Fgts a Recolher	Valor referente a Provisão do FGTS Conforme Folha de Pagamento	00542		00004		71,89
(00330) Fgts a Recolher	Valor referente a Provisão do FGTS Conforme Folha de Pagamento	00542		00004		71,89
(00330) Fgts a Recolher	Valor referente a Provisão do FGTS Conforme Folha de Pagamento	00542		00004		71,89
(00330) Fgts a Recolher	Valor referente a Provisão do FGTS Conforme Folha de Pagamento	00542		00004		56,66
(00330) Fgts a Recolher	Valor referente a Provisão do FGTS Conforme Folha de Pagamento	00542		00004		56,66
(00330) Fgts a Recolher	Valor referente a Provisão do FGTS Conforme Folha de Pagamento	00542		00004		71,89
(00330) Fgts a Recolher	Valor referente a Provisão do FGTS Conforme Folha de Pagamento	00542		00004		56,66
(00330) Fgts a Recolher	Valor referente a Provisão do FGTS Conforme Folha de Pagamento	00542		00004		56,66
(00330) Fgts a Recolher	Valor referente a Provisão do FGTS Conforme Folha de Pagamento	00542		00004		56,66
(00330) Fgts a Recolher	Valor referente a Provisão do FGTS Conforme Folha de Pagamento	00542		00004		56,66
(00330) Fgts a Recolher	Valor referente a Provisão do FGTS Conforme Folha de Pagamento	00542		00004		56,66
(345) Pis sobre Folha a Recolher	Valor referente ao PIS sobre Folha de Pagamento <09/2021>	694		00004		78,45
(00353) Imposto Simples	VLR IMPOSTO SIMPLES N/MES	00460		00003		1.875,10
(00460) Imposto Simples	VLR IMPOSTO SIMPLES N/MES	00353		00003	1.875,10	
(00538) Ordenados e Salarios	Valor referente a Provisão de Salários no mês Conforme Folha de Pagamento	00328		00004	898,73	
(00538) Ordenados e Salarios	Valor referente a Provisão de Salários no mês Conforme Folha de Pagamento	00328		00004	898,73	
(00538) Ordenados e Salarios	Valor referente a Provisão de Salários no mês Conforme Folha de Pagamento	00328		00004	898,73	
(00538) Ordenados e Salarios	Valor referente a Provisão de Salários no mês Conforme Folha de Pagamento	00328		00004	708,33	
(00538) Ordenados e Salarios	Valor referente a Provisão de Salários no mês Conforme Folha de Pagamento	00328		00004	708,33	
(00538) Ordenados e Salarios	Valor referente a Provisão de Salários no mês Conforme Folha de Pagamento	00328		00004	898,73	
(00538) Ordenados e Salarios	Valor referente a Provisão de Salários no mês Conforme Folha de Pagamento	00328		00004	708,33	
(00538) Ordenados e Salarios	Valor referente a Provisão de Salários no mês Conforme Folha de Pagamento	00328		00004	708,33	
(00538) Ordenados e Salarios	Valor referente a Provisão de Salários no mês Conforme Folha de Pagamento	00328		00004	708,33	
(00538) Ordenados e Salarios	Valor referente a Provisão de Salários no mês Conforme Folha de Pagamento	00328		00004	708,33	
(00542) Fgts	Valor referente a Provisão do FGTS Conforme Folha de Pagamento	00330		00004	71,89	
(00542) Fgts	Valor referente a Provisão do FGTS Conforme Folha de Pagamento	00330		00004	71,89	
(00542) Fgts	Valor referente a Provisão do FGTS Conforme Folha de Pagamento	00330		00004	71,89	
(00542) Fgts	Valor referente a Provisão do FGTS	00330		00004	56,66	

[Handwritten signatures and marks at the bottom of the page]

ENGESERV CONSTRUTORA LTDA (00196)

CNPJ : 31570201000158

NIRE: 21201102746 Data: 21/09/2018

Diário de 01/01/2021 à 31/12/2021

IMPERIUM CONTABILIDADE

Diário : 2

Folha: 5

Conta	Histórico	C/P	Documento	Nº Lote	Débito	Crédito
	Conforme Folha de Pagamento					
(00542) Fgts	Valor referente a Provisão do FGTS	00330		00004	56,66	
	Conforme Folha de Pagamento					
(00542) Fgts	Valor referente a Provisão do FGTS	00330		00004	71,89	
	Conforme Folha de Pagamento					
(00542) Fgts	Valor referente a Provisão do FGTS	00330		00004	56,66	
	Conforme Folha de Pagamento					
(00542) Fgts	Valor referente a Provisão do FGTS	00330		00004	56,66	
	Conforme Folha de Pagamento					
(00542) Fgts	Valor referente a Provisão do FGTS	00330		00004	56,66	
	Conforme Folha de Pagamento					
(00542) Fgts	Valor referente a Provisão do FGTS	00330		00004	56,66	
	Conforme Folha de Pagamento					
(694) PIS Sobre Folha de Pagamento	Valor referente ao PIS sobre Folha de Pagamento <09/2021>	345		00004	78,45	
07 de outubro de 2021						
(00005) Caixa	Valor referente ao Pagamento de Salário no Mês	00328		00004		7.256,58
(00328) Ordenados e Salarios a Pagar	Valor referente ao Pagamento de Salário no Mês	00005		00004	7.256,58	
08 de outubro de 2021						
(00058) Clientes Diversos	Valor referente a Prestação de Serviços Conforme Nota Fical 13/13	00440		13 00002	22.275,41	
(00058) Clientes Diversos	Valor referente a Prestação de Serviços Conforme Nota Fical 14/14	00440		14 00002	20.410,47	
(00058) Clientes Diversos	Valor referente a Prestação de Serviços Conforme Nota Fical 15/15	00440		15 00002	37.359,56	
(00440) Receita de Servicos Prestados	Valor referente a Prestação de Serviços Conforme Nota Fical 13/13	00058		13 00002		22.275,41
(00440) Receita de Servicos Prestados	Valor referente a Prestação de Serviços Conforme Nota Fical 14/14	00058		14 00002		20.410,47
(00440) Receita de Servicos Prestados	Valor referente a Prestação de Serviços Conforme Nota Fical 15/15	00058		15 00002		37.359,56
09 de outubro de 2021						
(00005) Caixa	Valor referente a Recebimento de Clientes Conforme Extrato	00058		00005	80.045,44	
(00058) Clientes Diversos	Valor referente a Recebimento de Clientes Conforme Extrato	00005		00005		80.045,44
(00328) Ordenados e Salarios a Pagar	Valor referente a Provisão de Salários no mês Conforme Folha de Pagamento	00538		00004		1.586,00
(00328) Ordenados e Salarios a Pagar	Valor INSS folha	00329		00004	126,24	
(00328) Ordenados e Salarios a Pagar	Valor referente a Provisão de Salários no mês Conforme Folha de Pagamento	00538		00004		1.586,00
(00328) Ordenados e Salarios a Pagar	Valor INSS folha	00329		00004	126,24	
(00328) Ordenados e Salarios a Pagar	Valor referente a Provisão de Salários no mês Conforme Folha de Pagamento	00538		00004		1.586,00
(00328) Ordenados e Salarios a Pagar	Valor INSS folha	00329		00004	126,24	
(00328) Ordenados e Salarios a Pagar	Valor referente a Provisão de Salários no mês Conforme Folha de Pagamento	00538		00004		1.250,00
(00328) Ordenados e Salarios a Pagar	Valor INSS folha	00329		00004	96,00	
(00328) Ordenados e Salarios a Pagar	Valor INSS folha	00329		00004	96,00	

ENGESEV CONSTRUTORA LTDA (00196)

CNPJ : 31570201000158

NIRE: 21201102746 Data: 21/09/2018

Diário de 01/01/2021 à 31/12/2021

Diário : 2

Folha: 6

IMPÉRIUM CONTABILIDADE

Conta	Histórico	C/P	Documento	Nº Lote	Débito	Crédito
(00328) Ordenados e Salarios a Pagar	Valor referente a Provisão de Salários no mês Conforme Folha de Pagamento	00538		00004		1.250,00
(00328) Ordenados e Salarios a Pagar	Valor INSS folha	00329		00004	126,24	
(00328) Ordenados e Salarios a Pagar	Valor referente a Provisão de Salários no mês Conforme Folha de Pagamento	00538		00004		1.586,00
(00328) Ordenados e Salarios a Pagar	Valor referente a Provisão de Salários no mês Conforme Folha de Pagamento	00538		00004		1.250,00
(00328) Ordenados e Salarios a Pagar	Valor INSS folha	00329		00004	96,00	
(00328) Ordenados e Salarios a Pagar	Valor INSS folha	00329		00004	96,00	
(00328) Ordenados e Salarios a Pagar	Valor referente a Provisão de Salários no mês Conforme Folha de Pagamento	00538		00004		1.250,00
(00328) Ordenados e Salarios a Pagar	Valor referente a Provisão de Salários no mês Conforme Folha de Pagamento	00538		00004		1.250,00
(00328) Ordenados e Salarios a Pagar	Valor INSS folha	00329		00004	96,00	
(00328) Ordenados e Salarios a Pagar	Valor INSS folha	00329		00004	96,00	
(00328) Ordenados e Salarios a Pagar	Valor referente a Provisão de Salários no mês Conforme Folha de Pagamento	00538		00004		1.250,00
(00329) Inss a Recolher	Valor INSS folha	00328		00004	126,24	
(00329) Inss a Recolher	Valor INSS folha	00328		00004	126,24	
(00329) Inss a Recolher	Valor INSS folha	00328		00004	126,24	
(00329) Inss a Recolher	Valor INSS folha	00328		00004	96,00	
(00329) Inss a Recolher	Valor INSS folha	00328		00004	96,00	
(00329) Inss a Recolher	Valor INSS folha	00328		00004	126,24	
(00329) Inss a Recolher	Valor INSS folha	00328		00004	96,00	
(00329) Inss a Recolher	Valor INSS folha	00328		00004	96,00	
(00329) Inss a Recolher	Valor INSS folha	00328		00004	96,00	
(00329) Inss a Recolher	Valor INSS folha	00328		00004	96,00	
(00330) Fgts a Recolher	Valor referente a Provisão do FGTS Conforme Folha de Pagamento	00542		00004		126,88
(00330) Fgts a Recolher	Valor referente a Provisão do FGTS Conforme Folha de Pagamento	00542		00004		126,88
(00330) Fgts a Recolher	Valor referente a Provisão do FGTS Conforme Folha de Pagamento	00542		00004		126,88
(00330) Fgts a Recolher	Valor referente a Provisão do FGTS Conforme Folha de Pagamento	00542		00004		100,00
(00330) Fgts a Recolher	Valor referente a Provisão do FGTS Conforme Folha de Pagamento	00542		00004		100,00
(00330) Fgts a Recolher	Valor referente a Provisão do FGTS Conforme Folha de Pagamento	00542		00004		126,88
(00330) Fgts a Recolher	Valor referente a Provisão do FGTS Conforme Folha de Pagamento	00542		00004		100,00
(00330) Fgts a Recolher	Valor referente a Provisão do FGTS Conforme Folha de Pagamento	00542		00004		100,00
(00330) Fgts a Recolher	Valor referente a Provisão do FGTS Conforme Folha de Pagamento	00542		00004		100,00
(00330) Fgts a Recolher	Valor referente a Provisão do FGTS Conforme Folha de Pagamento	00542		00004		100,00
(00330) Fgts a Recolher	Valor referente a Provisão do FGTS Conforme Folha de Pagamento	00542		00004		100,00
(345) Pis sobre Folha a Recolher	Valor referente ao PIS sobre Folha de Pagamento <10/2021>	694		00004		138,44
(00353) Imposto Simples	VLR IMPOSTO SIMPLES N/MES	00460		00003		1.999,13
(00460) Imposto Simples	VLR IMPOSTO SIMPLES N/MES	00353		00003	1.999,13	
(00538) Ordenados e Salarios	Valor referente a Provisão de Salários no	00328		00004	1.586,00	

ENGESERV CONSTRUTORA LTDA (00196)

CNPJ : 31570201000158

NIRE: 21201102746 Data: 21/09/2018

Diário de 01/01/2021 à 31/12/2021

Diário : 2

Folha: 7

Conta	Histórico	C/P	Documento	Nº Lote	Débito	Crédito
	mês Conforme Folha de Pagamento					
(00538) Ordenados e Salarios	Valor referente a Provisão de Salários no mês Conforme Folha de Pagamento	00328		00004	1.586,00	
(00538) Ordenados e Salarios	Valor referente a Provisão de Salários no mês Conforme Folha de Pagamento	00328		00004	1.586,00	
(00538) Ordenados e Salarios	Valor referente a Provisão de Salários no mês Conforme Folha de Pagamento	00328		00004	1.250,00	
(00538) Ordenados e Salarios	Valor referente a Provisão de Salários no mês Conforme Folha de Pagamento	00328		00004	1.250,00	
(00538) Ordenados e Salarios	Valor referente a Provisão de Salários no mês Conforme Folha de Pagamento	00328		00004	1.586,00	
(00538) Ordenados e Salarios	Valor referente a Provisão de Salários no mês Conforme Folha de Pagamento	00328		00004	1.250,00	
(00538) Ordenados e Salarios	Valor referente a Provisão de Salários no mês Conforme Folha de Pagamento	00328		00004	1.250,00	
(00538) Ordenados e Salarios	Valor referente a Provisão de Salários no mês Conforme Folha de Pagamento	00328		00004	1.250,00	
(00538) Ordenados e Salarios	Valor referente a Provisão de Salários no mês Conforme Folha de Pagamento	00328		00004	1.250,00	
(00542) Fgts	Valor referente a Provisão do FGTS Conforme Folha de Pagamento	00330		00004	126,88	
(00542) Fgts	Valor referente a Provisão do FGTS Conforme Folha de Pagamento	00330		00004	126,88	
(00542) Fgts	Valor referente a Provisão do FGTS Conforme Folha de Pagamento	00330		00004	126,88	
(00542) Fgts	Valor referente a Provisão do FGTS Conforme Folha de Pagamento	00330		00004	100,00	
(00542) Fgts	Valor referente a Provisão do FGTS Conforme Folha de Pagamento	00330		00004	100,00	
(00542) Fgts	Valor referente a Provisão do FGTS Conforme Folha de Pagamento	00330		00004	126,88	
(00542) Fgts	Valor referente a Provisão do FGTS Conforme Folha de Pagamento	00330		00004	100,00	
(00542) Fgts	Valor referente a Provisão do FGTS Conforme Folha de Pagamento	00330		00004	100,00	
(00542) Fgts	Valor referente a Provisão do FGTS Conforme Folha de Pagamento	00330		00004	100,00	
(00542) Fgts	Valor referente a Provisão do FGTS Conforme Folha de Pagamento	00330		00004	100,00	
(694) PIS Sobre Folha de Pagamento	Valor referente ao PIS sobre Folha de Pagamento <10/2021>	345		00004	138,44	
05 de novembro de 2021						
(00005) Caixa	Valor referente ao Pagamento de Salário no Mês	00328		00004		12.763,04
(00328) Ordenados e Salarios a Pagar	Valor referente ao Pagamento de Salário no Mês	00005		00004	12.763,04	
09 de novembro de 2021						
(00058) Clientes Diversos	Valor referente a Prestação de Serviços Conforme Nota Fical 17/17	00440		17 00002	39.140,15	
(00058) Clientes Diversos	Valor referente a Prestação de Serviços Conforme Nota Fical 19/19	00440		19 00002	29.946,08	
(00058) Clientes Diversos	Valor referente a Prestação de Serviços Conforme Nota Fical 20/20	00440		20 00002	1.275,39	
(00440) Receita de Servicos Prestados	Valor referente a Prestação de Serviços Conforme Nota Fical 17/17	00058		17 00002		39.140,15
(00440) Receita de Servicos Prestados	Valor referente a Prestação de Serviços Conforme Nota Fical 19/19	00058		19 00002		29.946,08

[Handwritten signatures and marks at the bottom of the page]

ENGESEV CONSTRUTORA LTDA (00196)
 CNPJ : 31570201000158 NIRE: 21201102746 Data: 21/09/2018
 Diário de 01/01/2021 à 31/12/2021

Diário : 2

Folha: 8

IMPERIUM CONTABILIDADE

Conta	Histórico	C/P	Documento	Nº Lote	Débito	Crédito
(00440) Receita de Serviços Prestados	Valor referente a Prestação de Serviços Conforme Nota Fical 20/20	00058		20 00002		1.275,39
30 de novembro de 2021						
(00005) Caixa	Valor referente a Recebimento de Clientes Conforme Extrato	00058		00005	70.361,62	
(00005) Caixa	Valor referente ao Pagamento de Rescisões no Mês	00337		00004		10.332,96
(00058) Clientes Diversos	Valor referente a Recebimento de Clientes Conforme Extrato	00005		00005		70.361,62
(00329) Inss a Recolher	Valor referente ao INSS Sobre Rescisão Conforme Folha de Pagamento no Mês <11/2021>	00337		00004		47,58
(00329) Inss a Recolher	Valor referente ao INSS 13º Salário Sobre Rescisão Conforme Folha de Pagamento no Mês <11/2021>	00337		00004		19,82
(00329) Inss a Recolher	Valor referente ao INSS Sobre Rescisão Conforme Folha de Pagamento no Mês <11/2021>	00337		00004		47,58
(00329) Inss a Recolher	Valor referente ao INSS 13º Salário Sobre Rescisão Conforme Folha de Pagamento no Mês <11/2021>	00337		00004		19,82
(00329) Inss a Recolher	Valor referente ao INSS Sobre Rescisão Conforme Folha de Pagamento no Mês <11/2021>	00337		00004		47,58
(00329) Inss a Recolher	Valor referente ao INSS 13º Salário Sobre Rescisão Conforme Folha de Pagamento no Mês <11/2021>	00337		00004		19,82
(00329) Inss a Recolher	Valor referente ao INSS Sobre Rescisão Conforme Folha de Pagamento no Mês <11/2021>	00337		00004		37,50
(00329) Inss a Recolher	Valor referente ao INSS 13º Salário Sobre Rescisão Conforme Folha de Pagamento no Mês <11/2021>	00337		00004		15,62
(00329) Inss a Recolher	Valor referente ao INSS 13º Salário Sobre Rescisão Conforme Folha de Pagamento no Mês <11/2021>	00337		00004		15,62
(00329) Inss a Recolher	Valor referente ao INSS Sobre Rescisão Conforme Folha de Pagamento no Mês <11/2021>	00337		00004		37,50
(00329) Inss a Recolher	Valor referente ao INSS 13º Salário Sobre Rescisão Conforme Folha de Pagamento no Mês <11/2021>	00337		00004		15,62
(00329) Inss a Recolher	Valor referente ao INSS Sobre Rescisão Conforme Folha de Pagamento no Mês <11/2021>	00337		00004		47,58
(00329) Inss a Recolher	Valor referente ao INSS 13º Salário Sobre Rescisão Conforme Folha de Pagamento no Mês <11/2021>	00337		00004		19,82
(00329) Inss a Recolher	Valor referente ao INSS Sobre Rescisão Conforme Folha de Pagamento no Mês <11/2021>	00337		00004		37,50
(00329) Inss a Recolher	Valor referente ao INSS 13º Salário Sobre Rescisão Conforme Folha de Pagamento no Mês <11/2021>	00337		00004		15,62
(00329) Inss a Recolher	Valor referente ao INSS Sobre Rescisão Conforme Folha de Pagamento no Mês <11/2021>	00337		00004		37,50
(00329) Inss a Recolher	Valor referente ao INSS 13º Salário Sobre Rescisão Conforme Folha de Pagamento no Mês <11/2021>	00337		00004		15,62

ENGESERV CONSTRUTORA LTDA (00196)

CNPJ : 31570201000158

NIRE: 21201102746 Data: 21/09/2018

Diário de 01/01/2021 à 31/12/2021

Diário : 2

Folha: 9

IMPERIUM CONTABILIDADE

Conta	Histórico	C/P	Documento	Nº Lote	Débito	Crédito
(00329) Inss a Recolher	Valor referente ao INSS Sobre Rescisão Conforme Folha de Pagamento no Mês <11/2021>	00337		00004		37,50
(00329) Inss a Recolher	Valor referente ao INSS 13º Salário Sobre Rescisão Conforme Folha de Pagamento no Mês <11/2021>	00337		00004		15,62
(00329) Inss a Recolher	Valor referente ao INSS Sobre Rescisão Conforme Folha de Pagamento no Mês <11/2021>	00337		00004		37,50
(00337) Rescisoes a Pagar	Valor referente ao Pagamento de Rescisões no Mês	00005		00004	10.332,96	
(00337) Rescisoes a Pagar	Valor referente a Férias Vencidas na Rescisão Conforme Folha de Pagamento no Mês <11/2021>	00545		00004		264,33
(00337) Rescisoes a Pagar	Valor referente a Férias Vencidas na Rescisão Conforme Folha de Pagamento no Mês 12/2012 <11/2021>	00545		00004		88,11
(00337) Rescisoes a Pagar	Valor referente ao INSS Sobre Rescisão Conforme Folha de Pagamento no Mês <11/2021>	00329		00004	47,58	
(00337) Rescisoes a Pagar	Valor referente ao INSS 13º Salário Sobre Rescisão Conforme Folha de Pagamento no Mês <11/2021>	00329		00004	19,82	
(00337) Rescisoes a Pagar	Valor referente a Saldo de Salário na Rescisão Conforme Folha de Pagamento no Mês <11/2021>	00538		00004		634,40
(00337) Rescisoes a Pagar	Valor referente a Férias Vencidas na Rescisão Conforme Folha de Pagamento no Mês <11/2021>	00545		00004		264,33
(00337) Rescisoes a Pagar	Valor referente ao Décimo Terceiro Sobre Aviso Conforme Folha de Pagamento no Mês <11/2021>	00555		00004		264,33
(00337) Rescisoes a Pagar	Valor referente a Saldo de Salário na Rescisão Conforme Folha de Pagamento no Mês <11/2021>	00538		00004		634,40
(00337) Rescisoes a Pagar	Valor referente ao Décimo Terceiro Sobre Aviso Conforme Folha de Pagamento no Mês <11/2021>	00555		00004		264,33
(00337) Rescisoes a Pagar	Valor referente a Férias Vencidas na Rescisão Conforme Folha de Pagamento no Mês <11/2021>	00545		00004		264,33
(00337) Rescisoes a Pagar	Valor referente a Férias Vencidas na Rescisão Conforme Folha de Pagamento no Mês 12/2012 <11/2021>	00545		00004		88,11
(00337) Rescisoes a Pagar	Valor referente ao INSS Sobre Rescisão Conforme Folha de Pagamento no Mês <11/2021>	00329		00004	47,58	
(00337) Rescisoes a Pagar	Valor referente ao INSS 13º Salário Sobre Rescisão Conforme Folha de Pagamento no Mês <11/2021>	00329		00004	19,82	
(00337) Rescisoes a Pagar	Valor referente ao INSS Sobre Rescisão Conforme Folha de Pagamento no Mês <11/2021>	00329		00004	47,58	
(00337) Rescisoes a Pagar	Valor referente a Férias Vencidas na Rescisão Conforme Folha de Pagamento no Mês 12/2012 <11/2021>	00545		00004		88,11
(00337) Rescisoes a Pagar	Valor referente ao INSS 13º Salário Sobre Rescisão Conforme Folha de Pagamento no Mês <11/2021>	00329		00004	19,82	
(00337) Rescisoes a Pagar	Valor referente ao Décimo Terceiro Sobre Aviso Conforme Folha de Pagamento no	00555		00004		208,33

[Handwritten signatures and marks at the bottom of the page]

Fls. Nº 767
 Proc. Nº 075
 Rubrica W

ENGESERV CONSTRUTORA LTDA (00196)

CNPJ : 31570201000158

NIRE: 21201102746 Data: 21/09/2018

Diário de 01/01/2021 à 31/12/2021

IMPERIUM CONTABILIDADE

Diário : 2

Folha: 10

Conta	Histórico	C/P	Documento	Nº Lote	Débito	Crédito
	Mês <11/2021>					
(00337) Rescisoes a Pagar	Valor referente a Férias Vencidas na Rescisão Conforme Folha de Pagamento no Mês <11/2021>	00545		00004		208,33
(00337) Rescisoes a Pagar	Valor referente a Férias Vencidas na Rescisão Conforme Folha de Pagamento no Mês 12/2012 <11/2021>	00545		00004		69,44
(00337) Rescisoes a Pagar	Valor referente ao Décimo Terceiro Sobre Aviso Conforme Folha de Pagamento no Mês <11/2021>	00555		00004		264,33
(00337) Rescisoes a Pagar	Valor referente a Saldo de Salário na Rescisão Conforme Folha de Pagamento no Mês <11/2021>	00538		00004		634,40
(00337) Rescisoes a Pagar	Valor referente a Saldo de Salário na Rescisão Conforme Folha de Pagamento no Mês <11/2021>	00538		00004		500,00
(00337) Rescisoes a Pagar	Valor referente ao INSS Sobre Rescisão Conforme Folha de Pagamento no Mês <11/2021>	00329		00004	37,50	
(00337) Rescisoes a Pagar	Valor referente a Férias Vencidas na Rescisão Conforme Folha de Pagamento no Mês 12/2012 <11/2021>	00545		00004		69,44
(00337) Rescisoes a Pagar	Valor referente ao INSS 13º Salário Sobre Rescisão Conforme Folha de Pagamento no Mês <11/2021>	00329		00004	15,62	
(00337) Rescisoes a Pagar	Valor referente ao INSS 13º Salário Sobre Rescisão Conforme Folha de Pagamento no Mês <11/2021>	00329		00004	15,62	
(00337) Rescisoes a Pagar	Valor referente ao INSS Sobre Rescisão Conforme Folha de Pagamento no Mês <11/2021>	00329		00004	37,50	
(00337) Rescisoes a Pagar	Valor referente a Saldo de Salário na Rescisão Conforme Folha de Pagamento no Mês <11/2021>	00538		00004		500,00
(00337) Rescisoes a Pagar	Valor referente a Férias Vencidas na Rescisão Conforme Folha de Pagamento no Mês <11/2021>	00545		00004		264,33
(00337) Rescisoes a Pagar	Valor referente a Férias Vencidas na Rescisão Conforme Folha de Pagamento no Mês 12/2012 <11/2021>	00545		00004		88,11
(00337) Rescisoes a Pagar	Valor referente a Férias Vencidas na Rescisão Conforme Folha de Pagamento no Mês <11/2021>	00545		00004		208,33
(00337) Rescisoes a Pagar	Valor referente ao Décimo Terceiro Sobre Aviso Conforme Folha de Pagamento no Mês <11/2021>	00555		00004		208,33
(00337) Rescisoes a Pagar	Valor referente a Saldo de Salário na Rescisão Conforme Folha de Pagamento no Mês <11/2021>	00538		00004		500,00
(00337) Rescisoes a Pagar	Valor referente ao INSS 13º Salário Sobre Rescisão Conforme Folha de Pagamento no Mês <11/2021>	00329		00004	15,62	
(00337) Rescisoes a Pagar	Valor referente ao INSS Sobre Rescisão Conforme Folha de Pagamento no Mês <11/2021>	00329		00004	47,58	
(00337) Rescisoes a Pagar	Valor referente ao INSS 13º Salário Sobre Rescisão Conforme Folha de Pagamento no Mês <11/2021>	00329		00004	19,82	
(00337) Rescisoes a Pagar	Valor referente ao Décimo Terceiro Sobre Aviso Conforme Folha de Pagamento no Mês <11/2021>	00555		00004		264,33

Conta	Histórico	C/P	Documento	Nº Lote	Débito	Crédito
(00337) Rescisoes a Pagar	Valor referente a Saldo de Salário na Rescisão Conforme Folha de Pagamento no Mês <11/2021>	00538		00004		634,40
(00337) Rescisoes a Pagar	Valor referente a Férias Vencidas na Rescisão Conforme Folha de Pagamento no Mês 12/2012 <11/2021>	00545		00004		69,44
(00337) Rescisoes a Pagar	Valor referente ao INSS Sobre Rescisão Conforme Folha de Pagamento no Mês <11/2021>	00329		00004	37,50	
(00337) Rescisoes a Pagar	Valor referente a Férias Vencidas na Rescisão Conforme Folha de Pagamento no Mês <11/2021>	00545		00004		208,33
(00337) Rescisoes a Pagar	Valor referente ao Décimo Terceiro Sobre Aviso Conforme Folha de Pagamento no Mês <11/2021>	00555		00004		208,33
(00337) Rescisoes a Pagar	Valor referente ao INSS 13º Salário Sobre Rescisão Conforme Folha de Pagamento no Mês <11/2021>	00329		00004	15,62	
(00337) Rescisoes a Pagar	Valor referente a Saldo de Salário na Rescisão Conforme Folha de Pagamento no Mês <11/2021>	00538		00004		500,00
(00337) Rescisoes a Pagar	Valor referente ao Décimo Terceiro Sobre Aviso Conforme Folha de Pagamento no Mês <11/2021>	00555		00004		208,33
(00337) Rescisoes a Pagar	Valor referente a Férias Vencidas na Rescisão Conforme Folha de Pagamento no Mês <11/2021>	00545		00004		208,33
(00337) Rescisoes a Pagar	Valor referente a Férias Vencidas na Rescisão Conforme Folha de Pagamento no Mês 12/2012 <11/2021>	00545		00004		69,44
(00337) Rescisoes a Pagar	Valor referente ao INSS Sobre Rescisão Conforme Folha de Pagamento no Mês <11/2021>	00329		00004	37,50	
(00337) Rescisoes a Pagar	Valor referente a Saldo de Salário na Rescisão Conforme Folha de Pagamento no Mês <11/2021>	00538		00004		500,00
(00337) Rescisoes a Pagar	Valor referente ao INSS 13º Salário Sobre Rescisão Conforme Folha de Pagamento no Mês <11/2021>	00329		00004	15,62	
(00337) Rescisoes a Pagar	Valor referente ao INSS Sobre Rescisão Conforme Folha de Pagamento no Mês <11/2021>	00329		00004	37,50	
(00337) Rescisoes a Pagar	Valor referente a Férias Vencidas na Rescisão Conforme Folha de Pagamento no Mês 12/2012 <11/2021>	00545		00004		69,44
(00337) Rescisoes a Pagar	Valor referente a Férias Vencidas na Rescisão Conforme Folha de Pagamento no Mês <11/2021>	00545		00004		208,33
(00337) Rescisoes a Pagar	Valor referente ao Décimo Terceiro Sobre Aviso Conforme Folha de Pagamento no Mês <11/2021>	00555		00004		208,33
(00337) Rescisoes a Pagar	Valor referente a Férias Vencidas na Rescisão Conforme Folha de Pagamento no Mês <11/2021>	00545		00004		208,33
(00337) Rescisoes a Pagar	Valor referente a Férias Vencidas na Rescisão Conforme Folha de Pagamento no Mês 12/2012 <11/2021>	00545		00004		69,44
(00337) Rescisoes a Pagar	Valor referente a Saldo de Salário na Rescisão Conforme Folha de Pagamento no Mês <11/2021>	00538		00004		500,00
(00337) Rescisoes a Pagar	Valor referente ao Décimo Terceiro Sobre	00555		00004		208,33

[Handwritten signatures and scribbles at the bottom of the page]

Fls. Nº 769
 Proc. Nº 073
 Rubrica W

IMPERIUM CONTABILIDADE

Diário : 2

Folha: 12

ENGESERV CONSTRUTORA LTDA (00196)
 CNPJ : 31570201000158 NIRE: 21201102746 Data: 21/09/2018
 Diário de 01/01/2021 à 31/12/2021

Conta	Histórico	C/P	Documento	Nº Lote	Débito	Crédito
	Aviso Conforme Folha de Pagamento no Mês <11/2021>					
(00337) Rescisoes a Pagar	Valor referente ao INSS 13º Salário Sobre Rescisão Conforme Folha de Pagamento no Mês <11/2021>	00329		00004	15,62	
(00337) Rescisoes a Pagar	Valor referente ao INSS Sobre Rescisão Conforme Folha de Pagamento no Mês <11/2021>	00329		00004	37,50	
(345) Pis sobre Folha a Recolher	Valor referente ao PIS sobre Folha de Pagamento <11/2021>	694		00004		78,45
(352) GRRF a Recolher	Valor referente a Multa Rescisória Conforme Folha de Pagamento no Mês <11/2021>	701		00004		627,59
(00353) Imposto Simples	VLR IMPOSTO SIMPLES N/MES	00460		00003		2.353,85
(00460) Imposto Simples	VLR IMPOSTO SIMPLES N/MES	00353		00003	2.353,85	
(00538) Ordenados e Salarios	Valor referente a Saldo de Salário na Rescisão Conforme Folha de Pagamento no Mês <11/2021>	00337		00004	634,40	
(00538) Ordenados e Salarios	Valor referente a Saldo de Salário na Rescisão Conforme Folha de Pagamento no Mês <11/2021>	00337		00004	634,40	
(00538) Ordenados e Salarios	Valor referente a Saldo de Salário na Rescisão Conforme Folha de Pagamento no Mês <11/2021>	00337		00004	634,40	
(00538) Ordenados e Salarios	Valor referente a Saldo de Salário na Rescisão Conforme Folha de Pagamento no Mês <11/2021>	00337		00004	500,00	
(00538) Ordenados e Salarios	Valor referente a Saldo de Salário na Rescisão Conforme Folha de Pagamento no Mês <11/2021>	00337		00004	500,00	
(00538) Ordenados e Salarios	Valor referente a Saldo de Salário na Rescisão Conforme Folha de Pagamento no Mês <11/2021>	00337		00004	500,00	
(00538) Ordenados e Salarios	Valor referente a Saldo de Salário na Rescisão Conforme Folha de Pagamento no Mês <11/2021>	00337		00004	634,40	
(00538) Ordenados e Salarios	Valor referente a Saldo de Salário na Rescisão Conforme Folha de Pagamento no Mês <11/2021>	00337		00004	500,00	
(00538) Ordenados e Salarios	Valor referente a Saldo de Salário na Rescisão Conforme Folha de Pagamento no Mês <11/2021>	00337		00004	500,00	
(00538) Ordenados e Salarios	Valor referente a Saldo de Salário na Rescisão Conforme Folha de Pagamento no Mês <11/2021>	00337		00004	500,00	
(00538) Ordenados e Salarios	Valor referente a Saldo de Salário na Rescisão Conforme Folha de Pagamento no Mês <11/2021>	00337		00004	500,00	
(00545) Ferias	Valor referente a Férias Vencidas na Rescisão Conforme Folha de Pagamento no Mês <11/2021>	00337		00004	264,33	
(00545) Ferias	Valor referente a Férias Vencidas na Rescisão Conforme Folha de Pagamento no Mês 12/2012 <11/2021>	00337		00004	88,11	
(00545) Ferias	Valor referente a Férias Vencidas na Rescisão Conforme Folha de Pagamento no Mês <11/2021>	00337		00004	264,33	
(00545) Ferias	Valor referente a Férias Vencidas na Rescisão Conforme Folha de Pagamento no Mês <11/2021>	00337		00004	264,33	
(00545) Ferias	Valor referente a Férias Vencidas na Rescisão Conforme Folha de Pagamento no Mês 12/2012 <11/2021>	00337		00004	88,11	

[Handwritten signatures and scribbles at the bottom of the page]

Fls. Nº 770
 Rec. Nº 075
 Rubrica 60

ENGESERV CONSTRUTORA LTDA (00196)
 CNPJ : 31570201000158 NIRE: 21201102746 Data: 21/09/2018
 Diário de 01/01/2021 à 31/12/2021 IMPERIUM CONTABILIDADE
 Diário : 2 Folha: 13

Conta	Histórico	C/P	Documento	Nº Lote	Débito	Crédito
(00545) Ferias	Valor referente a Férias Vencidas na Rescisão Conforme Folha de Pagamento no Mês 12/2012 <11/2021>	00337		00004	88,11	
(00545) Ferias	Valor referente a Férias Vencidas na Rescisão Conforme Folha de Pagamento no Mês <11/2021>	00337		00004	208,33	
(00545) Ferias	Valor referente a Férias Vencidas na Rescisão Conforme Folha de Pagamento no Mês 12/2012 <11/2021>	00337		00004	69,44	
(00545) Ferias	Valor referente a Férias Vencidas na Rescisão Conforme Folha de Pagamento no Mês 12/2012 <11/2021>	00337		00004	69,44	
(00545) Ferias	Valor referente a Férias Vencidas na Rescisão Conforme Folha de Pagamento no Mês <11/2021>	00337		00004	264,33	
(00545) Ferias	Valor referente a Férias Vencidas na Rescisão Conforme Folha de Pagamento no Mês 12/2012 <11/2021>	00337		00004	88,11	
(00545) Ferias	Valor referente a Férias Vencidas na Rescisão Conforme Folha de Pagamento no Mês <11/2021>	00337		00004	208,33	
(00545) Ferias	Valor referente a Férias Vencidas na Rescisão Conforme Folha de Pagamento no Mês 12/2012 <11/2021>	00337		00004	69,44	
(00545) Ferias	Valor referente a Férias Vencidas na Rescisão Conforme Folha de Pagamento no Mês <11/2021>	00337		00004	208,33	
(00545) Ferias	Valor referente a Férias Vencidas na Rescisão Conforme Folha de Pagamento no Mês <11/2021>	00337		00004	208,33	
(00545) Ferias	Valor referente a Férias Vencidas na Rescisão Conforme Folha de Pagamento no Mês 12/2012 <11/2021>	00337		00004	69,44	
(00545) Ferias	Valor referente a Férias Vencidas na Rescisão Conforme Folha de Pagamento no Mês 12/2012 <11/2021>	00337		00004	69,44	
(00545) Ferias	Valor referente a Férias Vencidas na Rescisão Conforme Folha de Pagamento no Mês <11/2021>	00337		00004	208,33	
(00545) Ferias	Valor referente a Férias Vencidas na Rescisão Conforme Folha de Pagamento no Mês <11/2021>	00337		00004	208,33	
(00545) Ferias	Valor referente a Férias Vencidas na Rescisão Conforme Folha de Pagamento no Mês 12/2012 <11/2021>	00337		00004	69,44	
(00555) 13º Salario	Valor referente ao Décimo Terceiro Sobre Aviso Conforme Folha de Pagamento no Mês <11/2021>	00337		00004	264,33	
(00555) 13º Salario	Valor referente ao Décimo Terceiro Sobre Aviso Conforme Folha de Pagamento no Mês <11/2021>	00337		00004	264,33	
(00555) 13º Salario	Valor referente ao Décimo Terceiro Sobre Aviso Conforme Folha de Pagamento no Mês <11/2021>	00337		00004	208,33	
(00555) 13º Salario	Valor referente ao Décimo Terceiro Sobre Aviso Conforme Folha de Pagamento no Mês <11/2021>	00337		00004	264,33	
(00555) 13º Salario	Valor referente ao Décimo Terceiro Sobre Aviso Conforme Folha de Pagamento no Mês <11/2021>	00337		00004	208,33	
(00555) 13º Salario	Valor referente ao Décimo Terceiro Sobre Aviso Conforme Folha de Pagamento no Mês <11/2021>	00337		00004	264,33	

[Handwritten signature]

[Handwritten signature]

[Handwritten signature]

[Handwritten signature]

[Handwritten signature]

ENGESEV CONSTRUTORA LTDA (00196)

CNPJ : 31570201000158

NIRE: 21201102746 Data: 21/09/2018

Diário de 01/01/2021 à 31/12/2021

Fls. Nº 221

Proc. Nº 033

Rubrica 10

IMPERIUM CONTABILIDADE

Diário : 2

Folha: 14

Conta	Histórico	C/P	Documento	Nº Lote	Débito	Crédito
	Aviso Conforme Folha de Pagamento no Mês <11/2021>					
(00555) 13º Salario	Valor referente ao Décimo Terceiro Sobre Aviso Conforme Folha de Pagamento no Mês <11/2021>	00337		00004	208,33	
(00555) 13º Salario	Valor referente ao Décimo Terceiro Sobre Aviso Conforme Folha de Pagamento no Mês <11/2021>	00337		00004	208,33	
(00555) 13º Salario	Valor referente ao Décimo Terceiro Sobre Aviso Conforme Folha de Pagamento no Mês <11/2021>	00337		00004	208,33	
(00555) 13º Salario	Valor referente ao Décimo Terceiro Sobre Aviso Conforme Folha de Pagamento no Mês <11/2021>	00337		00004	208,33	
(694) PIS Sobre Folha de Pagamento	Valor referente ao PIS sobre Folha de Pagamento <11/2021>	345		00004	78,45	
(701) Multa Rescisória	Valor referente a Multa Rescisória Conforme Folha de Pagamento no Mês <11/2021>	352		00004	627,59	
14 de dezembro de 2021						
(00058) Clientes Diversos	Valor referente a Prestação de Serviços Conforme Nota Fical 21/21	00440		21 00002	81.482,88	
(00440) Receita de Servicos Prestados	Valor referente a Prestação de Serviços Conforme Nota Fical 21/21	00058		21 00002		81.482,88
31 de dezembro de 2021						
(00353) Imposto Simples	VLR IMPOSTO SIMPLS N/MES	00460		00003		3.109,73
(00460) Imposto Simples	VLR IMPOSTO SIMPLS N/MES	00353		00003	3.109,73	
(00419) Lucros Acumulados	Valor ref ao encerramento do Exercicio	00704		00006		306.035,17
(00440) Receita de Servicos Prestados	Valor ref ao encerramento do Exercicio	00704		00006	388.381,38	
(00460) Imposto Simples	Valor ref ao encerramento do Exercicio	00704		00006		12.078,06
(00471) Custo dos Materiais Aplicados na Obra	Valor ref ao encerramento do Exercicio	00704		00006		35.000,00
(00538) Ordenados e Salarios	Valor ref ao encerramento do Exercicio	00704		00006		27.226,50
(00542) Fgts	Valor ref ao encerramento do Exercicio	00704		00006		1.735,04
(00545) Ferias	Valor ref ao encerramento do Exercicio	00704		00006		3.076,38
(00555) 13º Salario	Valor ref ao encerramento do Exercicio	00704		00006		2.307,30
(694) PIS Sobre Folha de Pagamento	Valor ref ao encerramento do Exercicio	00704		00006		295,34
(701) Multa Rescisória	Valor ref ao encerramento do Exercicio	00704		00006		627,59
(00704) Resultado do Exercicio	Valor ref ao encerramento do Exercicio	00419		00006	306.035,17	
(00704) Resultado do Exercicio	Valor ref ao encerramento do Exercicio	701		00006	627,59	
(00704) Resultado do Exercicio	Valor ref ao encerramento do Exercicio	694		00006	295,34	
(00704) Resultado do Exercicio	Valor ref ao encerramento do Exercicio	00460		00006	12.078,06	
(00704) Resultado do Exercicio	Valor ref ao encerramento do Exercicio	00538		00006	27.226,50	
(00704) Resultado do Exercicio	Valor ref ao encerramento do Exercicio	00471		00006	35.000,00	
(00704) Resultado do Exercicio	Valor ref ao encerramento do Exercicio	00440		00006		388.381,38
(00704) Resultado do Exercicio	Valor ref ao encerramento do Exercicio	00542		00006	1.735,04	
(00704) Resultado do Exercicio	Valor ref ao encerramento do Exercicio	00545		00006	3.076,38	
(00704) Resultado do Exercicio	Valor ref ao encerramento do Exercicio	00555		00006	2.307,30	

Fis. Nº 772
Proc. Nº 073
R/RONICA 10

ENGESERV CONSTRUTORA LTDA (00196)
CNPJ : 31570201000158 NIRE: 21201102746 Data: 21/09/2018
Diário de 01/01/2021 à 31/12/2021 IMPERIUM CONTABILIDADE
Diário : 2 Folha: 15

Conta	Histórico	C/P	Documento	Nº Lote	Débito	Crédito
TOTAL GERAL DO PERÍODO:					1.588.560,75	1.588.560,75

ALEXANDRE ESTRELA GUIMARAES
Sócio
CPF: 61174682370
RG: 0457170720127 Data Expedição:

OSMAEL GONCALVES PEREIRA
CRC: MA-008646 CNPJ: 18179490000109
OSMAEL GONCALVES PEREIRA
Técnico
CPF: 88120945387 CRC: 8646
RG: 202909220021 Expedição: 01/03/2010

Fls. Nº 773
Proc. Nº 073
Rubrica W

ENGESERV CONSTRUTORA LTDA(00196)

CNPJ : 31570201000158 NIRE: 21201102746 Data: 21/09/2018

Balanco Patrimonial de 01/01/2021 até 31/12/2021

IMPERIUM CONTABILIDADE

Diário: 2

Folha: 16

Descrição	Classificação	Exercício Atual
ATIVO (00001)		
ATIVO CIRCULANTE (00002)		
DISPONIVEL (00003)		
CAIXA (00004)		
Caixa (00005)	1.1.1.01.001	639.984,20D
=CAIXA		****639.984,20D
=DISPONIVEL		****639.984,20D
CREDITOS (00056)		
CONTAS A RECEBER (00057)		
Clientes Diversos (00058)	1.1.2.01.001	81.482,88D
=CONTAS A RECEBER		****81.482,88D
=CREDITOS		****81.482,88D
=Total - ATIVO CIRCULANTE		****721.467,08D
=Total - ATIVO		****721.467,08D

Descrição	Classificação	Exercício Atual
PASSIVO (00285)		
PASSIVO CIRCULANTE (00286)		
OBRIGAÇÕES SOCIAIS E TRABALHISTAS (00325)		
OBRIGAÇÕES TRABALHISTAS (00326)		
Inss a Recolher (00329)	2.1.6.01.003	2.257,60C
Fgts a Recolher (00330)	2.1.6.01.004	1.735,04C
Pis sobre Folha a Recolher (345)	2.1.6.01.015	295,34C
GRRF a Recolher (352)	2.1.6.01.016	627,59C
=OBRIGAÇÕES TRABALHISTAS		*****4.915,57C
=OBRIGAÇÕES SOCIAIS E TRABALHISTAS		*****4.915,57C
OBRIGAÇÕES TRIBUTARIAS (00350)		
OBRIGAÇÕES TRIBUTARIA (00351)		
Imposto Simples (00353)	2.1.7.01.002	10.516,34C
=OBRIGAÇÕES TRIBUTARIA		*****10.516,34C
=OBRIGAÇÕES TRIBUTARIAS		*****10.516,34C
=Total - PASSIVO CIRCULANTE		*****15.431,91C
PATRIMONIO LIQUIDO (00391)		
CAPITAL (00392)		
CAPITAL SUBSCRITO (00393)		
Capital Social (00394)	2.3.1.01.001	400.000,00C
=CAPITAL SUBSCRITO		****400.000,00C
=CAPITAL		****400.000,00C
LUCROS OU PREJUIZOS ACUMULADOS (00417)		
LUCROS OU PREJUIZOS ACUMULADOS (00418)		
Lucros Acumulados (00419)	2.3.3.01.001	306.035,17C
=LUCROS OU PREJUIZOS ACUMULADOS		****306.035,17C
=LUCROS OU PREJUIZOS ACUMULADOS		****306.035,17C
=Total - PATRIMONIO LIQUIDO		****706.035,17C
=Total - PASSIVO		****721.467,08C

Fls. Nº 775
Proc. Nº 073
Rubrica 10

ENGESERV CONSTRUTORA LTDA
CNPJ : 31570201000158
Balço Patrimonial em 31/12/2021

IMPERIUM CONTABILIDADE

Diário: 2

Folha: 18

IMPORTA O PRESENTE BALANÇO PATRIMONIAL SOMANDO NO ATIVO E NO PASSIVO 721.467,08 (SETECENTOS E VINTE E UM MIL, QUATROCENTOS E SESSENTA E SETE REAIS E OITO CENTAVOS) DE ACORDO COM A DOCUMENTAÇÃO QUE NOS FOI APRESENTADA.

Porto Franco, 31 DE DEZEMBRO DE 2021

ALEXANDRE ESTRELA GUIMARAES
Administrador
CPF: 61174682370

OSMAEL GONCALVES PEREIRA
TEC.CONTABIL
CPF: 881.209.453-87 CRC: 8646



ENGESERV CONSTRUTORA LTDA(00196)

IMPERIUM CONTABILIDADE

CNPJ: 31570201000158 NIRE: 21201102746 Data: 21/09/2018

Endereço: RUA CARLINDO DA MOTA BANDEIRA, SN, JARDIM SAO EMAN, Porto Franco, MA

Balanco de Resultado Econômico Analítica de 01/01/2021 até 31/12/2021

Diário :2 Folha: 19

Descrição	Classificação	Conta	Exercício Atual
RESULTADO LIQUIDO			
RECEITA BRUTA			
RECEITA OPERACIONAL			
RECEITA C/ VENDAS E SERVICOS			
Receita de Servicos Prestados	3.1.1.01.002	00440	388.381,38C
=RECEITA C/ VENDAS E SERVICOS			****388.381,38C
(-) IMPOSTOS INC. S/VENDAS E SERV.			
Imposto Simples	3.1.1.05.002	00460	12.078,06D
=(-) IMPOSTOS INC. S/VENDAS E SERV.			*****12.078,06D
(-) CUSTO DOS PROD/MERC.E SERVIÇOS			
Custo dos Materiais Aplicados na Obra	3.1.1.07.001	00471	35.000,00D
=(-) CUSTO DOS PROD/MERC.E SERVIÇOS			*****35.000,00D
=RECEITA OPERACIONAL			****341.303,32C
=T o t a l - RECEITA BRUTA			****341.303,32C
=T o t a l - RESULTADO LIQUIDO			****341.303,32C



Fls. Nº 777
Proc. Nº 073
Rubrica W

ENGESEV CONSTRUTORA LTDA(00196)
CNPJ: 31570201000158 NIRE: 21201102746 Data: 21/09/2018
Endereço: RUA CARLINDO DA MOTA BANDEIRA, SN, JARDIM SAO EMAN, Porto Franco, MA
Balço de Resultado Econômico Analítica de 01/01/2021 até 31/12/2021

Diário :2 Folha: 20

Descrição	Classificação	Conta	Exercício Atual
DESpesas Operacionais			
DESpesas Operacionais			
Despesa			
Despesa C/ PESSOAL			
Ordenados e Salários	4.1.1.01.002	00538	27.226,50D
Fgts	4.1.1.01.006	00542	1.735,04D
Férias	4.1.1.01.009	00545	3.076,38D
13º Salário	4.1.1.01.019	00555	2.307,30D
PIS Sobre Folha de Pagamento	4.1.1.01.023	694	295,34D
Multa Rescisória	4.1.1.01.024	701	627,59D
DESPEsa C/ PESSOAL			*****35.268,15D
=DESPEsa			*****35.268,15D
=T o t a l - DESPESAS OPERACIONAIS			*****35.268,15D
=T o t a l - DESPESAS OPERACIONAIS			*****35.268,15D

RESULTADO DO EXERCÍCIO

RECEITAS----->	341.303,32C
DESPEsas + CUSTO----->	35.268,15D
LUCRO LÍQUIDO DO EXERCÍCIO:	*****306.035,17



ENGESERV CONSTRUTORA LTDA
CNPJ : 31570201000158
Demonstração do Resultado do Exercício em 31/12/2021

IMPERIUM CONTABILIDADE
Diário: 2
Folha: 21

IMPORTA A PRESENTE DEMONSTRAÇÃO DE RESULTADO COM LUCRO DE 306.035,17 (TREZENTOS E SEIS MIL, TRINTA E CINCO REAIS E DEZESSETE CENTAVOS) DE ACORDO COM A DOCUMENTAÇÃO QUE NOS FOI APRESENTADA.

PORTO FRANCO, 31 DE DEZEMBRO DE 2021

ALEXANDRE ESTRELA GUIMARAES
Administrador
CPF: 61174682370

OSMAEL GONCALVES PEREIRA
TEC.CONTABIL
CPF: 881.209.453-87 CRC: 8646

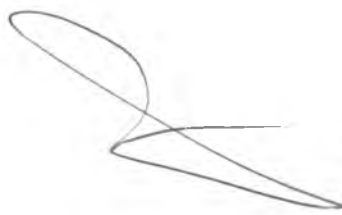

Fls. Nº 779
 Proc. Nº 073
 MÚNICA 10

ENGESERV CONSTRUTORA LTDA(00196)

IMPERIUM CONTABILIDADE

Diário - Plano de Contas

Diário : 2

Folha: 22

Classificação	Descrição	Chamada
1	ATIVO	00001
1.1	ATIVO CIRCULANTE	00002
1.1.1	DISPONIVEL	00003
1.1.1.01	CAIXA	00004
1.1.1.01.001	Caixa	00005
1.1.2	CREDITOS	00056
1.1.2.01	CONTAS A RECEBER	00057
1.1.2.01.001	Clientes Diversos	00058
2	PASSIVO	00285
2.1	PASSIVO CIRCULANTE	00286
2.1.6	OBRIGAÇÕES SOCIAIS E TRABALHISTAS	00325
2.1.6.01	OBRIGAÇÕES TRABALHISTAS	00326
2.1.6.01.002	Ordenados e Salarios a Pagar	00328
2.1.6.01.003	Inss a Recolher	00329
2.1.6.01.004	Fgts a Recolher	00330
2.1.6.01.011	Rescisoes a Pagar	00337
2.1.6.01.015	Pis sobre Folha a Recolher	345
2.1.6.01.016	GRRF a Recolher	352
2.1.7	OBRIGAÇÕES TRIBUTARIAS	00350
2.1.7.01	OBRIGAÇÕES TRIBUTARIA	00351
2.1.7.01.002	Imposto Simples	00353
2.3	PATRIMONIO LIQUIDO	00391
2.3.3	LUCROS OU PREJUIZOS ACUMULADOS	00417
2.3.3.01	LUCROS OU PREJUIZOS ACUMULADOS	00418
2.3.3.01.001	Lucros Acumulados	00419
3	RESULTADO LIQUIDO	00435
3.1	RECEITA BRUTA	00436
3.1.1	RECEITA OPERACIONAL	00437
3.1.1.01	RECEITA C/ VENDAS E SERVICOS	00438
3.1.1.01.002	Receita de Servicos Prestados	00440
3.1.1.05	(-) IMPOSTOS INC. S/VENDAS E SERV.	00458
3.1.1.05.002	Imposto Simples	00460
3.1.1.07	(-) CUSTO DOS PROD/MERC.E SERVIÇOS	00470
3.1.1.07.001	Custo dos Materiais Aplicados na Obra	00471
4	DESPESAS OPERACIONAIS	00534
4.1	DESPESAS OPERACIONAIS	00535
4.1.1	DESPESA	00536
4.1.1.01	DESPESA C/ PESSOAL	210
4.1.1.01.002	Ordenados e Salarios	00538
4.1.1.01.006	Fgts	00542
4.1.1.01.009	Ferias	00545
4.1.1.01.019	13º Salario	00555
4.1.1.01.023	PIS Sobre Folha de Pagamento	694
4.1.1.01.024	Multa Rescisória	701
5	APURAÇÃO	00701
5.1	APURAÇÃO DO EXERCÍCIO	00702
5.1.1	RESULTADOS ACUMULADOS	00703

Fls. Nº 780
Proc. Nº 073
Rubrica

ENGESERV CONSTRUTORA LTDA(00196)

IMPERIUM CONTABILIDADE

Diário - Plano de Contas

Diário : 2

Folha: 23

Classificação	Descrição	Chamada
5.1.1.01	RESULTADO DO EXERCÍCIO	217
5.1.1.01.001	Resultado do Exercício	00704



ENGESERV CONSTRUTORA LTDA

CNPJ: 31570201000158 NIRE: 21201102746 Data: 21/09/2018
 Endereço: RUA CARLINDO DA MOTA BANDEIRA, SN, JARDIM SAO EMAN, Porto Franco, MA
 Análise Econômica e Financeira de 01/01/2021 até 31/12/2021

IMPERIUM CONTABILIDADE
 Diário: 2 Folha: 24

Endividamento Total

Passivo Circulante + Passivo não Circulante (Obrigações a LP)	15.431,91	
<hr/>		
Ativo	721.467,08	= 0,02

Quanto menor, melhor. O capital de terceiros representa 2% do ativo total.

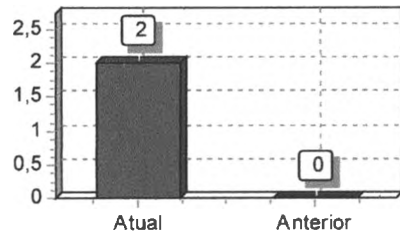

Grau de Endividamento

Passivo Circulante + Passivo não Circulante (Obrigações a LP)	15.431,91	
<hr/>		
Patrimônio Líquido	706.035,17	= 0,02

Quanto menor, melhor. O capital de terceiros equivale a 2% do capital próprio.

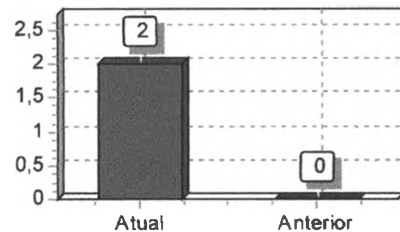

Solvência Geral

Ativo	721.467,08	
<hr/>		
Passivo Circulante + Passivo não Circulante (Obrigações a LP)	15.431,91	= 46,75

Quanto maior, melhor. O investimento total equivale a 4675 % do capital de terceiros.

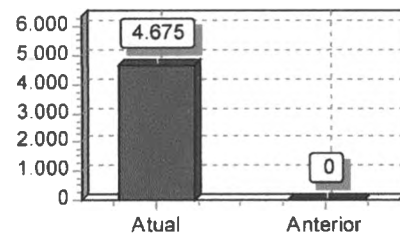

Liquidez Geral

Ativo Circulante + Ativo Realizável a LP	721.467,08	
<hr/>		
Passivo Circulante + Passivo Não-Circulante (Obrigações a LP)	15.431,91	= 46,75

Quanto maior, melhor. A empresa possui R\$46,75 de ativo Circulante e ativo realizável a longo prazo para cada R\$1,00 de dívida total.

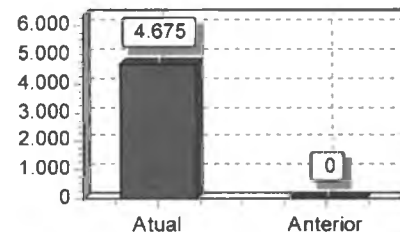

Liquidez Corrente

Ativo Circulante	721.467,08	
<hr/>		
Passivo Circulante	15.431,91	= 46,75

Quanto maior, melhor. A empresa possui R\$46,75 de ativo circulante para cada R\$1,00 de dívida de curto prazo.

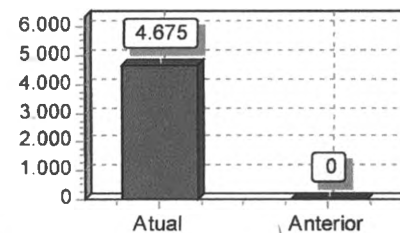

Handwritten signatures and marks at the bottom of the page.

ENGESERV CONSTRUTORA LTDA CNPJ: 31570201000158 NIRE: 21201102746 Data: 21/09/2018 Endereço: RUA CARLINDO DA MOTA BANDEIRA, SN, JARDIM SAO EMAN, Porto Franco, MA Análise Econômica e Financeira de 01/01/2021 até 31/12/2021	IMPERIUM CONTABILIDADE Diário: 2 Folha: 25
--	--

Liquidez Seca

Ativo Circulante - Estoques	721.467,08	
<hr/>		= 46,75
Passivo Circulante	15.431,91	

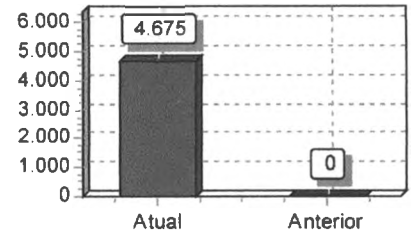

Quanto maior, melhor. A empresa possui R\$46,75 de ativo circulante para cada R\$1,00 de dívida de curto prazo, sem comprometer os estoques.

Sob as penas da lei, declaramos que as informações aqui contidas são verdadeiras e nos responsabilizamos por todas elas de acordo com a documentação que nos foi apresentada.

Porto Franco, 31 de dezembro de 2021.

ALEXANDRE ESTRELA GUIMARAES
Administrador
CPF: 61174682370

OSMAEL GONCALVES PEREIRA
Tec. Contabil
CPF: 881.209.453-87 CRC/MA-TO: 8646

T E R M O D E E N C E R R A M E N T O

CONTÉM ESTE CONJUNTO DE FORMULÁRIOS 26 (VINTE E SEIS) FOLHAS NUMERADAS MECANICAMENTE DE 1 (UM) A 26 (VINTE E SEIS), E SERVIU DE LIVRO DIÁRIO NUM. 2 (DOIS) DA EMPRESA ENGESERV CONSTRUTORA LTDA, FIRMA ESTABELECIDÀ À RUA CARLINDO DA MOTA BANDEIRA, SN JARDIM SAO EMAN, NESTA CIDADE DE PORTO FRANCO/MA CEP: 65970-000, REGISTRADA NA JUNTA COMERCIAL DO MESMO ESTADO SOB O NIRE NUM. 21201102746 POR DESPACHO DE 21/09/2018 E NO CADASTRO NACIONAL DE PESSOAS JURÍDICAS DO MINISTÉRIO DA FAZENDA (C.N.P.J.) 31570201000158, E INSCRITO NO MUNICÍPIO SOB O NUM. 1854, E INSCRITO NA SECRETARIA ESTADUAL SOB O NUM. 126913390, REFERENTE AO PERÍODO DE 01/01/2021 A 31/12/2021 E SE DESTINOU A FINS CONSTANTES DO TERMO DE ENCERRAMENTO.

CONFORME DETERMINA A INSTRUÇÃO NORMATIVA DREI/SGD/ME N° 82, DE 19 DE FEVEREIRO DE 2021, DECLARAMOS QUE O PRESENTE LIVRO ENCONTRA-SE TOTALMENTE ESCRITURADO, DE ACORDO COM A DOCUMENTAÇÃO QUE NOS FOI APRESENTADA.

O PRESENTE VAI ABAIXO ASSINADO PELO TÉCNICO(A) RESPONSÁVEL, O SR. OSMOEL GONCALVES PEREIRA REGISTRADO NO C.R.C. SOB O NUM. 8646, REGISTRADO(A) NO C.P.F. SOB O NUM. 881.209.453-87.

PORTO FRANCO, 31 DE DEZEMBRO DE 2021.

GERENTE ADMINISTRATIVO - ALEXANDRE ESTRELA GUIMARAES

C.P.F - 61174682370

OSMOEL GONCALVES PEREIRA

TECNICO EM CONTABILIDADE

C.R.C 8646

C.P.F 881.209.453-87





ASSINATURA ELETRÔNICA

Certificamos que o ato da empresa ENGESERV CONSTRUTORA LTDA consta assinado digitalmente por:

IDENTIFICAÇÃO DO(S) ASSINANTE(S)	
CPF/CNPJ	Nome
61174682370	ALEXANDRE ESTRELA GUIMARAES
88120945387	OSMAEL GONCALVES PEREIRA

CERTIFICO A AUTENTICAÇÃO EM 23/05/2022 10:21 SOB Nº 20220591512.
PROTOCOLO: 220591512 DE 11/05/2022. NIRE: 21201102746.
ENGESERV CONSTRUTORA LTDA

JUCEMA

FLORENCIO BRANDES NETO
RESPONSÁVEL PELA AUTENTICAÇÃO
SÃO LUÍS, 23/05/2022
www.jucema.ma.gov.br



TERMO DE AUTENTICAÇÃO - LIVRO DIGITAL

Declaro exatos os Termos de Abertura e de Encerramento do Livro Digital com características abaixo, conferido e autenticado por Florencio Brandes Neto, sob a autenticidade nº 12206523587 em 23/05/2022, protocolo 220591512. Para validação de Autenticação dos Termos, deverá ser acessado o Portal de Serviços / verificação de documentos do Empreendedor (<http://www.empresafacil.ma.gov.br>) e informar o código de verificação.

Identificação de Empresa

Nome Empresarial: ENGESERV CONSTRUTORA LTDA
Número de Registro: 21201102746
CNPJ: 31570201000158
Município: Porto Franco

Identificação de Livro Digital

Tipo de Livro: DIÁRIO
Número de Ordem: 2
Período de Escrituração: 01/01/2021 - 31/12/2021

Assinante(s)	Nome	CRC/OAB
61174682370	ALEXANDRE ESTRELA GUIMARAES	
88120945387	OSMAEL GONCALVES PEREIRA	MA8646

CERTIFICO A AUTENTICAÇÃO EM 23/05/2022 10:21 SOB Nº 20220591512.
PROTOCOLO: 220591512 DE 11/05/2022. CÓDIGO DE VERIFICAÇÃO:
12206523587. NIRE: 21201102746.
ENGESERV CONSTRUTORA LTDA

JUCEMA

FLORENCIO BRANDES NETO
RESPONSÁVEL PELA AUTENTICAÇÃO
SÃO LUÍS, 23/05/2022
empresafacil.ma.gov.br

T E R M O D E A B E R T U R A

Fls. Nº 786
Proc. Nº 073
Rubrica 

CONTÉM ESTE CONJUNTO DE FORMULÁRIOS 10 (DEZ) FOLHAS NUMERADAS MECANICAMENTE DE 1 (UM) A 10 (DEZ), E SERVIRÁ DE LIVRO CAIXA NUM. 2 (DOIS) DA EMPRESA ENGESERV CONSTRUTORA LTDA, FIRMA ESTABELECIDÀ À RUA CARLINDO DA MOTA BANDEIRA, SN JARDIM SAO EMAN, NESTA CIDADE DE PORTO FRANCO/MA CEP: 65970-000, REGISTRADA NA JUNTA COMERCIAL DO MESMO ESTADO SOB O NIRE NUM. 21201102746 POR DESPACHO DE 21/09/2018 E NO CADASTRO NACIONAL DE PESSOAS JURÍDICAS DO MINISTÉRIO DA FAZENDA (C.N.P.J.) 31570201000158, E INSCRITO NO MUNICÍPIO SOB O NUM. 1854, E INSCRITO NA SECRETARIA ESTADUAL SOB O NUM. 126913390.

CONFORME DETERMINA A INSTRUÇÃO NORMATIVA DREI/SGD/ME N° 82, DE 19 DE FEVEREIRO DE 2021, DECLARAMOS QUE O PRESENTE LIVRO ENCONTRA-SE TOTALMENTE ESCRITURADO, DE ACORDO COM A DOCUMENTAÇÃO QUE NOS FOI APRESENTADA.

O PRESENTE VAI ABAIXO ASSINADO PELO TÉCNICO(A) RESPONSÁVEL, O SR. OSMAEL GONCALVES PEREIRA REGISTRADO NO C.R.C. SOB O NUM. 8646, REGISTRADO(A) NO C.P.F. SOB O NUM. 881.209.453-87.

PORTO FRANCO, 01 DE JANEIRO DE 2021.

GERENTE ADMINISTRATIVO - ALEXANDRE ESTRELA GUIMARAES

C.P.F - 61174682370

OSMAEL GONCALVES PEREIRA

C.R.C 8646

C.P.F 881.209.453-87



Livro Caixa de 01/01/2021 à 31/12/2021

Folha: 2

Conta	Histórico	C/P	Entrada	Saída
28 de janeiro de 2021				
Caixa (00005)	Valor referente a Recebimento de Clientes Conforme Extrato	00058	34.705,00	0,00
		Movimento do Dia....:	34.705,00	0,00
Disponível (1.1.1)				
Saldo Anterior..:	400.000,00D			
Saldo Atual.....:	434.705,00D			
----- (XXXXX) -----				

Handwritten signatures and scribbles at the bottom of the page, including a large stylized signature on the left and several smaller ones on the right.

Livro Caixa de 01/01/2021 à 31/12/2021

Folha: 3

Conta	Histórico	C/P	Entrada	Saída
22 de março de 2021				
Caixa (00005)	PGTO IMPOSTO SIMPLES N/MES	00353	0,00	1.561,72
	Movimento do Dia....:		0,00	1.561,72
Disponível (1.1.1)				
Saldo Anterior..:	434.705,00D			
Saldo Atual.....:	433.143,28D			

26 de março de 2021				
Caixa (00005)	Valor referente a Aquisicao de Material para Utilização na Prestacao de Servicos Conforme Nota Fiscal 67658 de Coferpa Comercio Atacadista de Ferro e Aco Ltda	00471	0,00	35.000,00
	Movimento do Dia....:		0,00	35.000,00
Disponível (1.1.1)				
Saldo Anterior..:	433.143,28D			
Saldo Atual.....:	398.143,28D			

----- (XXXXX) -----

Livro Caixa de 01/01/2021 à 31/12/2021

Caixa : 2

Folha: 4

Conta	Histórico	C/P	Entrada	Saída
10 de junho de 2021				
Caixa (00005)	Valor referente a Recebimento de Clientes Conforme Extrato	00058	1.200,00	0,00
		Movimento do Dia....:	1.200,00	0,00
Disponível (1.1.1)				
Saldo Anterior..:	398.143,28D			
Saldo Atual.....:	399.343,28D			
----- (XXXXX) -----				



A

Livro Caixa de 01/01/2021 à 31/12/2021

Folha: 5

Conta	Histórico	C/P	Entrada	Saída
31 de agosto de 2021				
Caixa (00005)	Valor referente a Recebimento de Clientes Conforme Extrato	00058	45.507,70	0,00
		Movimento do Dia....:	45.507,70	0,00
Disponível (1.1.1)				
Saldo Anterior..:	399.343,28D			
Saldo Atual.....:	444.850,98D			
----- (XXXXX) -----				

Handwritten signatures and initials, including a large signature and several smaller ones, located at the bottom right of the page.

Livro Caixa de 01/01/2021 à 31/12/2021

Folha: 6

Conta	Histórico	C/P	Entrada	Saída
30 de setembro de 2021				
Caixa (00005)	Valor referente a Recebimento de Clientes Conforme Extrato	00058	75.078,74	0,00
		Movimento do Dia....:	75.078,74	0,00
Disponível (1.1.1)				
Saldo Anterior..:	444.850,98D			
Saldo Atual.....:	519.929,72D			
----- (XXXXX) -----				

Livro Caixa de 01/01/2021 à 31/12/2021

Folha: 7

Conta	Histórico	C/P	Entrada	Saída
05 de outubro de 2021				
Caixa (00005)	Valor referente ao Pagamento de Salário no Mês	00328	0,00	7.256,58
	Movimento do Dia.....		0,00	7.256,58
Disponível (1.1.1)				
	Saldo Anterior..:			519.929,72D
	Saldo Atual.....:			512.673,14D

31 de outubro de 2021				
Caixa (00005)	Valor referente a Recebimento de Clientes	00058	80.045,44	0,00
	Conforme Extrato			
	Movimento do Dia.....		80.045,44	0,00
Disponível (1.1.1)				
	Saldo Anterior..:			512.673,14D
	Saldo Atual.....:			592.718,58D

----- (XXXXX) -----

Livro Caixa de 01/01/2021 à 31/12/2021

Caixa : 2

Folha: 8

Conta	Histórico	C/P	Entrada	Saída
05 de novembro de 2021				
Caixa (00005)	Valor referente ao Pagamento de Salário no Mês	00328	0,00	12.763,04
	Movimento do Dia....:		0,00	12.763,04
Disponível (1.1.1)				
	Saldo Anterior..:	592.718,58D		
	Saldo Atual.....:	579.955,54D		

30 de novembro de 2021

Caixa (00005)	Valor referente a Recebimento de Clientes Conforme Extrato	00058	70.361,62	0,00
Caixa (00005)	Valor referente ao Pagamento de Rescisões no Mês	00337	0,00	10.332,96
	Movimento do Dia....:		70.361,62	10.332,96
Disponível (1.1.1)				
	Saldo Anterior..:	579.955,54D		
	Saldo Atual.....:	639.984,20D		

----- (XXXXX) -----

Handwritten signatures and scribbles at the bottom of the page, including a large stylized signature on the left and several smaller signatures on the right.

00196 - ENGESERV CONSTRUTORA LTDA

Relatório de Resumo de Caixa

Folha: 9

01 de janeiro de 2021 à 31 de dezembro de 2021

Conta		Entradas	Saídas
Caixa	(00005)	306.898,50	66.914,30
Total das Entradas.....:			306.898,50
Total das Saídas.....:			66.914,30
Diferencial.....:			-239.984,20
Disponível (1.1.1)			Saldo Atual
Caixa			239.984,20
Total.....:			239.984,20
Disponível (1.1.1)			Saldo Atual
Caixa			239.984,20
Total.....:			239.984,20

Handwritten signatures and initials, including a large stylized signature and several smaller initials.

T E R M O D E E N C E R R A M E N T O

CONTÉM ESTE CONJUNTO DE FORMULÁRIOS 10 (DEZ) FOLHAS NUMERADAS MECANICAMENTE DE 1 (UM) A 10 (DEZ), E SERVIU DE LIVRO CAIXA NUM. 2(DOIS) DA EMPRESA ENGESERV CONSTRUTORA LTDA, FIRMA ESTABELECIDÀ À RUA CARLINDO DA MOTA BANDEIRA, SN JARDIM SAO EMAN, NESTA CIDADE DE PORTO FRANCO/MA CEP: 65970-000, REGISTRADA NA JUNTA COMERCIAL DO MESMO ESTADO SOB O NIRE NUM. 21201102746 POR DESPACHO DE 21/09/2018 E NO CADASTRO NACIONAL DE PESSOAS JURÍDICAS DO MINISTÉRIO DA FAZENDA (C.N.P.J.) 31570201000158, E INSCRITO NO MUNICÍPIO SOB O NUM. 1854, E INSCRITO NA SECRETARIA ESTADUAL SOB O NUM. 126913390, REFERENTE AO PERÍODO DE 01/01/2021 A 31/12/2021 E SE DESTINOU A FINS CONSTANTES DO TERMO DE ENCERRAMENTO.

CONFORME DETERMINA A INSTRUÇÃO NORMATIVA DREI/SGD/ME Nº 82, DE 19 DE FEVEREIRO DE 2021, DECLARAMOS QUE O PRESENTE LIVRO ENCONTRA-SE TOTALMENTE ESCRITURADO, DE ACORDO COM A DOCUMENTAÇÃO QUE NOS FOI APRESENTADA.

O PRESENTE VAI ABAIXO ASSINADO PELO TÉCNICO(A) RESPONSÁVEL, O SR. OSMAEL GONCALVES PEREIRA REGISTRADO NO C.R.C. SOB O NUM. 8646, REGISTRADO(A) NO C.P.F. SOB O NUM. 881.209.453-87.

PORTO FRANCO, 31 DE DEZEMBRO DE 2021.

GERENTE ADMINISTRATIVO - ALEXANDRE ESTRELA GUIMARAES

C.P.F - 61174682370

OSMAEL GONCALVES PEREIRA

C.R.C 8646

C.P.F 881.209.453-87





ASSINATURA ELETRÔNICA

Certificamos que o ato da empresa ENGESERV CONSTRUTORA LTDA consta assinado digitalmente por:

IDENTIFICAÇÃO DO(S) ASSINANTE(S)	
CPF/CNPJ	Nome
61174682370	ALEXANDRE ESTRELA GUIMARAES
88120945387	OSMAEL GONCALVES PEREIRA

CERTIFICO A AUTENTICAÇÃO EM 23/05/2022 10:14 SOB Nº 20220591504.
PROTOCOLO: 220591504 DE 11/05/2022. NIRE: 21201102746.
ENGESERV CONSTRUTORA LTDA

JUCEMA

FLORENCIO BRANDES NETO
RESPONSÁVEL PELA AUTENTICAÇÃO
SÃO LUÍS, 23/05/2022
empresafacil.ma.gov.br



TERMO DE AUTENTICAÇÃO - LIVRO DIGITAL

Declaro exatos os Termos de Abertura e de Encerramento do Livro Digital com características abaixo, conferido e autenticado por Florencio Brandes Neto, sob a autenticidade nº 12206522734 em 23/05/2022, protocolo 220591504. Para validação de Autenticação dos Termos, deverá ser acessado o Portal de Serviços / verificação de documentos do Empreendedor (<http://www.empresafacil.ma.gov.br>) e informar o código de verificação.

Identificação de Empresa

Nome Empresarial: ENGESERV CONSTRUTORA LTDA
Número de Registro: 21201102746
CNPJ: 31570201000158
Município: Porto Franco

Identificação de Livro Digital

Tipo de Livro: CAIXA
Número de Ordem: 2
Período de Escrituração: 01/01/2021 - 31/12/2021

Assinante(s)

Nome

CRC/OAB

61174682370	ALEXANDRE ESTRELA GUIMARAES	
88120945387	OSMAEL GONCALVES PEREIRA	MA8646

JUCEMA

CERTIFICO A AUTENTICAÇÃO EM 23/05/2022 10:14 SOB Nº 20220591504.
PROTOCOLO: 220591504 DE 11/05/2022. CÓDIGO DE VERIFICAÇÃO:
12206522734. NIRE: 21201102746.
ENGESERV CONSTRUTORA LTDA

FLORENCIO BRANDES NETO
RESPONSÁVEL PELA AUTENTICAÇÃO
SÃO LUÍS, 23/05/2022
empresafacil.ma.gov.br

**CONSELHO REGIONAL DE CONTABILIDADE DO ESTADO DO MARANHÃO
CERTIDÃO DE HABILITAÇÃO PROFISSIONAL**

O CONSELHO REGIONAL DE CONTABILIDADE DO ESTADO DO MARANHÃO certifica que o(a) profissional identificado(a) no presente documento encontra-se habilitado para o exercício da profissão contábil.

IDENTIFICAÇÃO DO REGISTRO

NOME.....	: OSMAEL GONCALVES PEREIRA
REGISTRO.....	: MA-008646/O-0
CATEGORIA.....	: TÉCNICO EM CONTABILIDADE
CPF.....	: ***.209.453-**

A falsificação deste documento constitui-se em crime previsto no Código Penal Brasileiro, sujeitando o autor à respectiva ação penal.

Emissão: MARANHÃO, 13/09/2022 as 09:01:44.

Válido até: 12/12/2022.

Código de Controle: 785674.

Para verificar a autenticidade deste documento consulte o site do CRCMA.



Fls. Nº 799
 Proc. Nº 073
 Rubrica



Governo do Estado do Maranhão
 Secretaria de Estado de Indústria e comércio - SEINC
 Junta Comercial do Estado do Maranhão



CERTIDÃO SIMPLIFICADA

Sistema Nacional de Registro de Empresas Mercantis - SINREM

Certificamos que as informações abaixo constam dos documentos arquivados nesta Junta Comercial e são vigentes na data da sua expedição.

Nome Empresarial: ENGESERV CONSTRUTORA LTDA		Protocolo: MAC2202212634			
Natureza Jurídica: Sociedade Empresária Limitada					
NIRE (Sede) 21201102746	CNPJ 31.570.201/0001-58	Data de Ato Constitutivo 21/12/2020	Início de Atividade 03/09/2018		
Endereço Completo Rua CARLINDO DA MOTA BANDEIRA, Nº S/N, JARDIM SAO EMANUEL - Porto Franco/MA - CEP 65970-000					
Objeto Social 41.20-4-00 - CONSTRUÇÃO DE EDIFÍCIOS, 42.11-1-01 - CONSTRUÇÃO DE RODOVIAS E FERROVIAS, 42.11-1-02 - PINTURA PARA SINALIZAÇÃO EM PISTAS RODOVIARIAS E AEROPORTOS, 42.13-8-00 - OBRAS DE URBANIZAÇÃO - RUAS, PRACAS E CALÇADAS, 42.21-9-02 - CONSTRUÇÃO DE ESTACÕES E REDES DE DISTRIBUIÇÃO DE ENERGIA ELÉTRICA, 42.21-9-03 - MANUTENÇÃO DE REDES DE DISTRIBUIÇÃO DE ENERGIA ELÉTRICA, 42.92-8-01 - MONTAGEM DE ESTRUTURAS METÁLICAS, 42.99-5-01 - CONSTRUÇÃO DE INSTALAÇÕES ESPORTIVAS E RECREATIVAS, 43.13-4-00 - OBRAS DE TERRAPLENAGEM, 43.30-4-99 - OUTRAS OBRAS DE ACABAMENTO DA CONSTRUÇÃO, 68.21-8-01 - CORRETAGEM NA COMPRA E VENDA E AVALIAÇÃO DE IMÓVEIS, 71.12-0-00 - SERVIÇOS DE ENGENHARIA, 4222-7/01 CONSTRUÇÃO DE REDES DE ABASTECIMENTO DE ÁGUA, COLETA DE ESGOTO E CONSTRUÇÕES CORRELATAS, 4222-7/02 OBRAS DE IRRIGAÇÃO, 4391-6/00 OBRAS DE FUNDACÕES 4399-1/01 ADMINISTRAÇÃO DE OBRAS, 4399-1/03 OBRAS DE ALVENARIA, 4399-1/05 PERFURAÇÃO E CONSTRUÇÃO DE POCOS DE ÁGUA, 7119-7/01 SERVIÇOS DE CARTOGRAFIA, TOPOGRAFIA E GEODÉSIA 7119-7/02 ATIVIDADES DE ESTUDOS GEOLÓGICOS, 3600-6/01 CAPTAÇÃO, TRATAMENTO E DISTRIBUIÇÃO DE ÁGUA.					
Capital Social R\$ 400.000,00 (quatrocentos mil reais)		Porte EPP (Empresa de Pequeno Porte)	Prazo de Duração Indeterminado		
Capital Integralizado R\$ 400.000,00 (quatrocentos mil reais)					
Dados do Sócio					
Nome	CPF/CNPJ	Participação no capital	Espécie de sócio	Administrador	Término do mandato
MARIA EDUARDA DE MIRANDA MOREIRA	093.188.583-37	R\$ 200.000,00	Sócio	N	Indeterminado
ALEXANDRE ESTRELA GUIMARAES	611.746.823-70	R\$ 200.000,00	Sócio	S	Indeterminado
JOSILANE SANTOS DE MIRANDA	031.287.063-95	R\$ 0,00	MAE/REPRESENTANTE		Indeterminado
Dados do Administrador					
Nome	CPF	Término do mandato			
ALEXANDRE ESTRELA GUIMARAES	611.746.823-70	Indeterminado			
Último Arquivamento			Situação		
Data	Número	Ato/eventos	ATIVA		
23/05/2022	20220575738	223 / 223 - BALANÇO	SEM STATUS		

Esta certidão foi emitida automaticamente em 26/09/2022, às 10:16:49 (horário de Brasília).
 Se impressa, verificar sua autenticidade no <https://www.empresafacil.ma.gov.br>, com o código 5K51XQUS.



MAC2202212634

CARLOS ANDRÉ DE MORAES PEREIRA
 Secretário Geral

CERTIDÃO ESPECÍFICA

Sistema Nacional de Registro de Empresas Mercantis - SINREM

Certificamos que as informações abaixo constam dos documentos arquivados nesta Junta Comercial e são vigentes na data da sua expedição.

Certificamos que ENGESERV CONSTRUTORA LTDA encontra-se registrada nesta Junta Comercial, como segue:			Protocolo: MAC2202212740
NIRE 21201102746 PJ 31.570.201/0001-58		Situação ATIVA Status SEM STATUS	
Endereço Completo CARLINDO DA MOTA BANDEIRA, Nº S/N, xxxxx, JARDIM SAO EMANUEL - Porto Franco/MA - CEP 65970-000			
Arquivamentos Posteriores			
Ato	Número	Data	Descrição
223	20220575738	23/05/2022	BALANCO
002	20210458640	06/04/2021	ALTERACAO DE DADOS (EXCETO NOME EMPRESARIAL)
002	20210222310	12/03/2021	ALTERACAO DE DADOS (EXCETO NOME EMPRESARIAL)
223	20210167238	03/02/2021	BALANCO
002	20210104945	25/01/2021	ALTERACAO DE DADOS (EXCETO NOME EMPRESARIAL)
316	20210013311	06/01/2021	ENQUADRAMENTO DE EMPRESA DE PEQUENO PORTE
316	20210013311	06/01/2021	REENQUADRAMENTO DE MICROEMPRESA COMO EMPRESA DE PEQUENO PORTE
002	20201205394	23/12/2020	ALTERACAO DE DADOS (EXCETO NOME EMPRESARIAL)
002	21201102746	21/12/2020	INSCRICAO DE TRANSFERENCIA DE SEDE DE OUTRA UF

Esta certidão foi emitida automaticamente em 26/09/2022, às 10:17:59 (horário de Brasília).
Se impressa, verificar sua autenticidade no <https://www.empresafacil.ma.gov.br>, com o código T3MGGAVH.



MAC2202212740

CARLOS ANDRÉ DE MORAES PEREIRA
Secretário(a) Geral

[Handwritten signatures]

DECLARAÇÃO

Ilmo. Sr.

Presidente e demais Membros da Comissão Permanente de Licitação – CPL

Prefeitura Municipal de FORMOSA DA SERRA NEGRA - MA

Referente: CONCORRÊNCIA Nº 007/2022 CPL

Prezados Senhores,

A empresa ENGESERV CONSTRUTORA LTDA, inscrito no CNPJ nº 31.570.201/0001-58, localizada na Rua Carlindo da Mota Bandeira, SN, Cep; 65970-000, Bairro; Jardim São Manoel, Porto Franco - MA, por intermédio do seu representante legal o Sr. ALEXANDRE ESTRELA GUIMARAES, brasileiro, empresário, residente e domiciliado na Rua Rui Barbosa, Vila Lobão, nº 9, CEP 65.910-265, Imperatriz - MA, portador do R.G nº 045717072012-7 SSP MA e do CPF nº 611.746.823-70, DECLARA sob as penas da lei, que:

1) **Quanto a empregar agentes incapazes ou relativamente incapazes;** consoante o disposto no Inciso V do Art. 27 da Lei nº 8.666, de 21 de junho de 1983, acrescido pela Lei nº 9.854, de 27 de outubro de 1999, que não possui em seu quadro de pessoal empregado(s) com menos de 18(dezoito) anos em trabalho noturno, perigoso ou insalubre, e em qualquer trabalho menores de 16 (dezesseis) anos, salvo na condição de aprendiz a partir de 14 (quatorze).

2) **Quanto a condição ME/EPP/COOP, esta empresa está excluída das vedações constantes na Lei Complementar nº. 147/2014 e; na presente data, é considerada:**

() MICROEMPRESA, conforme Lei Complementar nº 147/2014;

(x) EMPRESA DE PEQUENO PORTE, conforme Lei Complementar nº 147/2014.

() COOPERATIVA, conforme artigo 34 da Lei Federal nº 11.488/2007.

() Não é ME/EPP/COOP.

3) **Quanto ao pleno conhecimento e atendimento às exigências de habilitação;** que esta empresa atende a todos os requisitos de habilitação, bem como apresenta sua proposta com indicação do objeto e do preço oferecido os quais atendem plenamente ao Edital.

4) **Quanto a inexistência de fato impeditivo de licitar;** nos termos do artigo 32, § 2.º, da Lei Federal nº 8.666/93, que até a presente data nenhum fato ocorreu que a inabilite a participar do CONCORRÊNCIA em epígrafe, e que contra ela não existe nenhum pedido de falência ou concordata. Declara, outrossim, conhecer na íntegra o Edital e que se submete a todos os seus termos.

5) **Quanto a elaboração independente de proposta:**

a) A proposta anexa foi elaborada de maneira independente (pelo licitante), e que o conteúdo da proposta anexa não foi, no todo ou em parte, direta ou indiretamente, informado a, discutido com ou recebido de qualquer outro participante potencial ou de fato da (identificação da licitação), por qualquer meio ou por qualquer pessoa;

b) A intenção de apresentar a proposta anexa não foi informada a, discutido com ou recebido de qualquer outro participante potencial ou de fato da (identificação da licitação), por qualquer meio ou por qualquer pessoa;

c) Que não tentou, por qualquer meio ou por qualquer pessoa, influir na decisão de qualquer outro participante potencial ou de fato da (identificação da licitação) quanto a participar ou não da referida licitação;

d) Que o conteúdo da proposta anexa não será, no todo ou em parte, direta ou indiretamente, comunicado a ou discutido com qualquer outro participante potencial ou de fato da (identificação da licitação) antes da adjudicação do objeto da referida licitação;

e) Que o conteúdo da proposta anexa não foi, no todo ou em parte, direta ou indiretamente, informado a, discutido com ou recebido de qualquer integrante de (órgão licitante) antes da abertura oficial das propostas;

f) Que está plenamente ciente do teor e da extensão desta declaração e que detém plenos poderes e informações para firmá-la.

AUTENTICAÇÃO NO VERSO

2º OFÍCIO

ENGESERV CONSTRUTORA LTDA

ALEXANDRE ESTRELA GUIMARAES

045717072012-7 SSP MA

611.746.823-70

Proprietário

ENGESERV CONSTRUTORA LTDA

RUA CARLINDO DA MOTA BANDEIRA - PORTO FRANCO/MA - 65970-000



APÓLICE DIGITAL

Fls. Nº 802
Proc. Nº 073
Rubrica 60

junto
SEGUROS



Nossas apólices podem ser acessadas diretamente por um QR Code. A leitura do QR Code não dispensa a consulta da apólice na página da internet da Superintendência de Seguros Privados (www.susep.gov.br) ou da Junto Seguros (juntoseguros.com).

FRONTISPÍCIO DE APÓLICE SEGURO GARANTIA

DADOS DA SEGURADORA: JUNTO SEGUROS S.A.

CNPJ: 84.948.157/0001-33, registro SUSEP 05436, com sede na Rua Visconde de Nacar, 1440 – Centro - Curitiba - PR

Data de Emissão: 23/09/2022 09:22:45

Nº Apólice Seguro Garantia: 10-0775-0335945

Proposta: 3595288

Controle Interno (Código Controle): 978576857

Nº de Registro SUSEP: 05436.2022.0010.0775.0335945.000000

DADOS DO SEGURADO: PREFEITURA MUNICIPAL DE FORMOSA DA SERRA NEGRA

CNPJ: 01.616.684/0001-13 AVENIDA JOÃO DA MATA E SILVA, S/N - FORMOSA DA SERRA NEGRA - MA

DADOS DO TOMADOR: ENGESERV CONSTRUTORA LTDA EPP

CNPJ: 31.570.201/0001-58 - R CARLINDO DA MOTA BANDEIRA S/N - PORTO FRANCO - MA

DADOS DA CORRETORA:

000002.0.201058-5 CAJUINA CONS E CORRETAGEM DE SEGUROS LTDA

Documento eletrônico digitalmente assinado por:

ICP
Brasil

Roque Jr. de H. Melo

ICP
Brasil

Eduardo de O. Nobrega

Documento eletrônico assinado digitalmente conforme MP nº 2.200-2/2001 de 24/08/2001, que instituiu a Infra-estrutura de Chaves Públicas Brasileira - ICP - Brasil por. Signatário(s): Eduardo de Oliveira Nobrega Nº de Série do Certificado: 62FF6E26ADF8B264 Roque de Holanda Melo Nº de Série do Certificado: 7ABF101BBB728D55D1532D0F6E5775D0CFEADD87

Art. 1º - Fica instituída a Infra-estrutura de Chaves Públicas Brasileira - ICP - Brasil, para garantir a autenticidade, a integridade e a validade jurídica de documentos em forma eletrônica, das aplicações de suporte e das aplicações habilitadas que utilizem certificados digitais, bem como a realização de transações eletrônicas seguras.

Após sete dias úteis da emissão deste documento, poderá ser verificado se a apólice ou endosso foi corretamente registrado no site www.susep.gov.br da SUSEP - Superintendência de Seguros Privados, Autarquia Federal responsável pela fiscalização, normalização e controle dos mercados de seguro, previdência complementar aberta, capitalização, resseguro e corretagem de seguro. As condições contratuais - regulamento deste produto protocolizadas pela sociedade / entidade junto à Susep poderão ser consultadas no site www.susep.gov.br, de acordo com o número de processo constante da apólice / proposta. A certidão de regularidade da sociedade seguradora perante a SUSEP pode ser consultada no site www.susep.gov.br. Este produto está protocolado através do N.º de Processo SUSEP 15414.900195/2014-17 e nº 15414.900196/2014-53. Atendimento SUSEP: 0800 021 8484. Central de Atendimento Junto: 0800 704 0301. Ouvidoria Junto: 0800 643 0301.

CONFERE COM ORIGINAL
23/09/2022

[Handwritten signatures and initials]



Nº Apólice Seguro Garantia: 10-0775-0335945
 Proposta: 3595288
 Controle Interno (Código Controle): 978576857
 Nº de Registro SUSEP: 05436.2022.0010.0775.0335945.000000

junto
SEGUROS

Fls. Nº 803
 Proc. Nº 073
 Rubrica W

FRONTISPÍCIO DE APÓLICE SEGURO GARANTIA

Garantia contratada

Modalidade	Limite Máximo de Garantia (L.M.G)	Ramo
Licitante	R\$ 48.000,00	0775 - GARANTIA SEGURADO - SETOR PUBLICO

Descrição da Garantia: Coberturas, valores e prazos previstos na Apólice:

Modalidade e Cobertura Adicional	Importância Segurada	Vigência	
		Início	Término
Licitante	R\$ 48.000,00	26/09/2022	25/03/2023

Demonstrativo de Prêmio:

Prêmio Líquido Licitante.....	R\$	144,39
Adicional de Fracionamento.....	R\$	0,00
I.O.F.....	R\$	0,00
Prêmio Total.....	R\$	144,39

Condições de Pagamento:	Parcela	Vencimento	Nº Carnê	Valor(R\$)
	1	30/09/2022	14599505	144,39

Em atendimento à Lei 12.741-12 informamos que incidem as alíquotas de 0,65% de PIS/Pasep e de 4% de COFINS sobre os prêmios de seguros, deduzidos do estabelecido em legislação específica. O(s) valor(es) acima descrito(s), é(são) devido(s) no cenário desta contratação de cobertura(s). Pode(m) sofrer alteração(ões) quando contratada(s) isoladamente ou em outra composição.

[Handwritten signatures and marks]



Nº Apólice Seguro Garantia: 10-0775-0335945

Proposta: 3595288

Controle Interno (Código Controle): 978576857

Nº de Registro SUSEP: 05436.2022.0010.0775.0335945.000000

junto
SEGUROS

805
Prof. 157 075
Rubrica W

CONDIÇÕES GERAIS

CIRCULAR SUSEP 477/13 - PLANO PADRONIZADO

CAPÍTULO I - CONDIÇÕES GERAIS - RAMO 0775

SEGURO GARANTIA – SEGURADO: SETOR PÚBLICO

1. Objeto:

1.1. Este contrato de seguro garante o fiel cumprimento das obrigações assumidas pelo tomador perante o segurador, conforme os termos da apólice e até o valor da garantia fixado nesta, e de acordo com a(s) modalidade(s) e/ou cobertura(s) adicional(is) expressamente contratada(s), em razão de participação em licitação, em contrato principal pertinente a obras, serviços, inclusive de publicidade, compras, concessões e permissões no âmbito dos Poderes da União, Estados, do Distrito Federal e dos Municípios, ou, ainda as obrigações assumidas em função de:

I – processos administrativos;

II – processos judiciais, inclusive execuções fiscais;

III – parcelamentos administrativos de créditos fiscais, inscritos ou não, em dívida ativa;

IV – regulamentos administrativos.

1.2. Encontram-se também garantidos por este seguro os valores devidos ao segurador, tais como multas e indenizações, oriundos do inadimplemento das obrigações assumidas pelo tomador, previstos em legislação específica, para cada caso.

2. Definições:

Aplicam-se a este seguro, as seguintes definições:

2.1. Apólice: documento, assinado pela seguradora, que representa formalmente o contrato de Seguro Garantia.

2.2. Condições Gerais: conjunto das cláusulas, comuns a todas as modalidades e/ou coberturas de um plano de seguro, que estabelecem as obrigações e os direitos das partes contratantes.

2.3. Condições Especiais: conjunto das disposições específicas relativas a cada modalidade e/ou cobertura de um plano de seguro, que alteram as disposições estabelecidas nas Condições Gerais.

2.4. Condições Particulares: conjunto de cláusulas que alteram, de alguma forma, as Condições Gerais e/ou Condições Especiais, de acordo com cada segurador.

2.5. Contrato Principal: todo e qualquer ajuste entre órgãos ou entidades da Administração Pública (segurado) e particulares (tomadores), em que haja um acordo de vontades para a formação de vínculo e a estipulação de obrigações recíprocas, seja qual for a denominação utilizada.



Nº Apólice Seguro Garantia: 10-0775-0335945
Proposta: 3595288
Controle Interno (Código Controle): 978576857
Nº de Registro SUSEP: 05436.2022.0010.0775.0335945.000000

junto
SEGUROS

Fls. Nº 806
Proc. Nº 073
Rubrica

2.6. Endosso: instrumento formal, assinado pela seguradora, que introduz modificações na apólice de Seguro Garantia, mediante solicitação e anuência expressa das partes.

2.7. Indenização: pagamento dos prejuízos e/ou multas resultantes do inadimplemento das obrigações cobertas pelo seguro.

2.8. Limite Máximo de Garantia: valor máximo que a seguradora se responsabilizará perante o segurado em função do pagamento de indenização.

2.9. Prêmio: importância devida pelo tomador à seguradora, em função da cobertura do seguro, e que deverá constar da apólice ou endosso.

2.10. Processo de Regulação de Sinistro: procedimento pelo qual a seguradora constatará ou não a procedência da reclamação de sinistro, bem como a apuração dos prejuízos cobertos pela apólice.

2.11. Proposta de Seguro: instrumento formal de pedido de emissão de apólice de seguro, firmado nos termos da legislação em vigor.

2.12. Relatório Final de Regulação: documento emitido pela seguradora no qual se transmite o posicionamento acerca da caracterização ou não do sinistro reclamado, bem como os possíveis valores a serem indenizados.

2.13. Segurado: a Administração Pública ou o Poder Concedente.

2.14. Seguradora: a sociedade de seguros garantidora, nos termos da apólice, do cumprimento das obrigações assumidas pelo tomador.

2.15. Seguro Garantia: seguro que garante o fiel cumprimento das obrigações assumidas pelo tomador perante o segurado, conforme os termos da apólice.

2.16. Sinistro: o inadimplemento das obrigações do tomador cobertas pelo seguro.

2.17. Tomador: devedor das obrigações por ele assumidas perante o segurado.

3. Aceitação:

3.1. A contratação/alteração do contrato de seguro somente poderá ser feita mediante proposta assinada pelo proponente, seu representante ou por corretor de seguros habilitado. A proposta escrita deverá conter os elementos essenciais ao exame e aceitação do risco.

3.2. A seguradora fornecerá, obrigatoriamente, ao proponente, protocolo que identifique a proposta por ela recepcionada, com a indicação da data e da hora de seu recebimento.

3.3. A seguradora terá o prazo de 15 (quinze) dias para se manifestar sobre a aceitação ou não da proposta, contados da data de seu recebimento, seja para seguros novos ou renovações, bem como para alterações que impliquem modificação do risco.

3.3.1. Caso o proponente do seguro seja pessoa física, a solicitação de documentos complementares, para análise e aceitação do risco, ou da alteração proposta, poderá ser feita apenas uma vez, durante o prazo previsto no item 3.3..

3.3.2. Se o proponente for pessoa jurídica, a solicitação de documentos complementares



Nº Apólice Seguro Garantia: 10-0775-0335945
Proposta: 3595288
Controle Interno (Código Controle): 978576857
Nº de Registro SUSEP: 05436.2022.0010.0775.0335945.000000

junto
SEGUROS

Fls. Nº 807
Proc. Nº 073
Rubrica 40

poderá ocorrer mais de uma vez, durante o prazo previsto no item 3.3., desde que a seguradora indique os fundamentos do pedido de novos elementos, para avaliação da proposta ou taxaço do risco.

3.3.3. No caso de solicitação de documentos complementares, para análise e aceitação do risco, ou da alteração proposta, o prazo de 15 (quinze) dias previsto no item 3.3. ficará suspenso, voltando a correr a partir da data em que se der a entrega da documentação.

3.4. No caso de não aceitação da proposta, a seguradora comunicará o fato, por escrito, ao proponente, especificando os motivos da recusa.

3.5. A ausência de manifestação, por escrito, da seguradora, no prazo acima aludido, caracterizará a aceitação tácita do seguro.

3.6. Caso a aceitação da proposta dependa de contratação ou alteração de resseguro facultativo, o prazo aludido no item 3.3. será suspenso até que o ressegurador se manifeste formalmente, comunicando a seguradora, por escrito, ao proponente, tal eventualidade, ressaltando a conseqüente inexistência de cobertura enquanto perdurar a suspensão.

3.7. A emissão da apólice ou do endosso será feita em até 15 (quinze) dias, a partir da data de aceitação da proposta.

4. Valor da Garantia:

4.1. O valor da garantia desta apólice é o valor máximo nominal por ela garantido.

4.2. Quando efetuadas alterações previamente estabelecidas no contrato principal ou no documento que serviu de base para a aceitação do risco pela seguradora, o valor da garantia deverá acompanhar tais modificações, devendo a seguradora emitir o respectivo endosso.

4.3. Para alterações posteriores efetuadas no contrato principal ou no documento que serviu de base para a aceitação do risco pela seguradora, em virtude das quais se faça necessária a modificação do valor contratual, o valor da garantia poderá acompanhar tais modificações, desde que solicitado e haja o respectivo aceite pela seguradora, por meio da emissão de endosso.

5. Prêmio do Seguro:

5.1. O tomador é responsável pelo pagamento do prêmio à seguradora por todo o prazo de vigência da apólice.

5.2. Fica entendido e acordado que o seguro continuará em vigor mesmo quando o tomador não houver pago o prêmio nas datas convencionadas.

5.2.1. Não paga pelo tomador, na data fixada, qualquer parcela do prêmio devido, poderá a seguradora recorrer à execução do contrato de contragarantia.

5.3. Em caso de parcelamento do prêmio, não será permitida a cobrança de nenhum valor adicional, a título de custo administrativo de fracionamento, devendo ser garantido ao tomador, quando houver parcelamento com juros, a possibilidade de antecipar o pagamento de qualquer uma das parcelas, com a conseqüente redução proporcional dos juros pactuados.

5.4. Se a data limite para o pagamento do prêmio a vista ou de qualquer uma de suas



Nº Apólice Seguro Garantia: 10-0775-0335945
Proposta: 3595288
Controle Interno (Código Controle): 978576857
Nº de Registro SUSEP: 05436.2022.0010.0775.0335945.000000

junto
SEGUROS

Fis. Nº 808
Proc. Nº 073
Rubrica W

parcelas coincidir com dia em que não haja expediente bancário, o pagamento poderá ser efetuado no primeiro dia útil em que houver expediente bancário.

6.5. A sociedade seguradora encaminhará o documento de cobrança diretamente ao tomador ou seu representante, observada a antecedência mínima de 5 (cinco) dias úteis, em relação à data do respectivo vencimento.

6. Vigência:

6.1. Para as modalidades do Seguro Garantia nas quais haja a vinculação da apólice a um contrato principal, a vigência da apólice será igual ao prazo estabelecido no contrato principal, respeitadas as particularidades previstas nas Condições Especiais de cada modalidade contratada.

6.2. Para as demais modalidades, a vigência da apólice será igual ao prazo informado na mesma, estabelecido de acordo com as disposições previstas nas Condições Especiais da respectiva modalidade.

6.3. Quando efetuadas alterações de prazo previamente estabelecidas no contrato principal ou no documento que serviu de base para a aceitação do risco pela seguradora, a vigência da apólice acompanhará tais modificações, devendo a seguradora emitir o respectivo endosso.

6.4. Para alterações posteriores efetuadas no contrato principal ou no documento que serviu de base para a aceitação do risco pela seguradora, em virtude das quais se faça necessária a modificação da vigência da apólice, esta poderá acompanhar tais modificações, desde que solicitado e haja o respectivo aceite pela Seguradora, por meio da emissão de endosso.

7. Expectativa, Reclamação e Caracterização do Sinistro:

7.1. A Expectativa, Reclamação e Caracterização do Sinistro serão especificadas para cada modalidade nas Condições Especiais, quando couberem.

7.2. A seguradora descreverá nas Condições Especiais os documentos que deverão ser apresentados para a efetivação da Reclamação de Sinistro.

7.2.1. Com base em dúvida fundada e justificável, a seguradora poderá solicitar documentação e/ou informação complementar.

7.3. A Reclamação de Sinistros amparados pela presente apólice poderá ser realizada durante o prazo prescricional, nos termos da Cláusula 17 destas Condições Gerais;

7.4. Caso a seguradora conclua pela não caracterização do sinistro, comunicará formalmente ao segurado, por escrito, sua negativa de indenização, apresentando, conjuntamente, as razões que embasaram sua conclusão, de forma detalhada.

8. Indenização:

8.1. Caracterizado o sinistro, a seguradora cumprirá a obrigação descrita na apólice, até o limite máximo de garantia da mesma, segundo uma das formas abaixo, conforme for acordado entre as partes:

I – realizando, por meio de terceiros, o objeto do contrato principal, de forma a lhe dar continuidade, sob a sua integral responsabilidade; e/ou



Nº Apólice Seguro Garantia: 10-0775-0335945

Proposta: 3595288

Controle Interno (Código Controle): 978576857

Nº de Registro SUSEP: 05436.2022.0010.0775.0335945.000000

junto
SEGUROS

FIS. Nº 809
Proc. Nº 073
Rubrica

II – indenizando, mediante pagamento em dinheiro, os prejuízos e/ou multas causados pela inadimplência do tomador, cobertos pela apólice.

8.2. Do prazo para o cumprimento da obrigação:

8.2.1. O pagamento da indenização ou o início da realização do objeto do contrato principal deverá ocorrer dentro do prazo máximo de 30 (trinta) dias, contados da data de recebimento do último documento solicitado durante o processo de regulação do sinistro.

8.2.2. Na hipótese de solicitação de documentos de que trata o item 7.2.1., o prazo de 30 (trinta) dias será suspenso, reiniciando sua contagem a partir do dia útil subsequente àquele em que forem completamente atendidas as exigências.

8.2.3. No caso de decisão judicial ou decisão arbitral, que suspenda os efeitos de reclamação da apólice, o prazo de 30 (trinta) dias será suspenso, reiniciando sua contagem a partir do primeiro dia útil subsequente a revogação da decisão.

8.3. Nos casos em que haja vinculação da apólice a um contrato principal, todos os saldos de créditos do tomador no contrato principal serão utilizados na amortização do prejuízo e/ou da multa objeto da reclamação do sinistro, sem prejuízo do pagamento da indenização no prazo devido.

8.3.1. Caso o pagamento da indenização já tiver ocorrido quando da conclusão da apuração dos saldos de créditos do tomador no contrato principal, o segurado obriga-se a devolver à seguradora qualquer excesso que lhe tenha sido pago.

9. Atualização de Valores:

9.1. O não pagamento das obrigações pecuniárias da seguradora, inclusive da indenização nos termos da Cláusula 8 destas Condições Gerais, dentro do prazo para pagamento da respectiva obrigação, acarretará em:

a) atualização monetária, a partir da data de exigibilidade da obrigação, sendo, no caso de indenização, a data de caracterização do sinistro; e

b) incidência de juros moratórios calculados "pro rata temporis", contados a partir do primeiro dia posterior ao término do prazo fixado.

9.2. O índice utilizado para atualização monetária será o IPCA/IBGE - Índice de Preços ao Consumidor Amplo da Fundação Instituto Brasileiro de Geografia e Estatística - ou índice que vier a substituí-lo, sendo calculado com base na variação positiva apurada entre o último índice publicado antes da data de obrigação de pagamento e aquele publicado imediatamente anterior à data de sua efetiva liquidação.

9.3. Os juros moratórios, contados a partir do primeiro dia posterior ao término do prazo fixado para pagamento da obrigação, serão equivalentes à taxa que estiver em vigor para a mora do pagamento de impostos devidos à Fazenda Nacional.

9.4. O pagamento de valores relativos à atualização monetária e juros de mora será feito independente de qualquer interpelação judicial ou extrajudicial, de uma só vez, juntamente com os demais valores devidos no contrato.

10. Sub-Rogação:



Nº Apólice Seguro Garantia: 10-0775-0335945

Proposta: 3595288

Controle Interno (Código Controle): 978576857

Nº de Registro SUSEP: 05436.2022.0010.0775.0335945.000000

junto
SEGUROS

Fls. Nº 810
Proc. Nº 073
Rubrica CO

10.1. Paga a indenização ou iniciado o cumprimento das obrigações inadimplidas pelo tomador, a seguradora sub-rogar-se-á nos direitos e privilégios do segurado contra o tomador, ou contra terceiros cujos atos ou fatos tenham dado causa ao sinistro.

10.2. É ineficaz qualquer ato do segurado que diminua ou extinga, em prejuízo do segurador, os direitos a que se refere este item.

11. Perda de Direitos:

O segurado perderá o direito à indenização na ocorrência de uma ou mais das seguintes hipóteses:

I – Casos fortuitos ou de força maior, nos termos do Código Civil Brasileiro;

II – Descumprimento das obrigações do tomador decorrente de atos ou fatos de responsabilidade do segurado;

III – Alteração das obrigações contratuais garantidas por esta apólice, que tenham sido acordadas entre segurado e tomador, sem prévia anuência da seguradora;

IV – Atos ilícitos dolosos ou por culpa grave equiparável ao dolo praticados pelo segurado, pelo beneficiário ou pelo representante, de um ou de outro;

V – O segurado não cumprir integralmente quaisquer obrigações previstas no contrato de seguro;

VI – Se o segurado ou seu representante legal fizer declarações inexatas ou omitir de má-fé circunstâncias de seu conhecimento que configurem agravação de risco de inadimplência do tomador ou que possam influenciar na aceitação da proposta;

VII – Se o Segurado agravar intencionalmente o risco;

12. Concorrência de Garantias:

No caso de existirem duas ou mais formas de garantia distintas, cobrindo cada uma delas o objeto deste seguro, em benefício do mesmo segurado ou beneficiário, a seguradora responderá, de forma proporcional ao risco assumido, com os demais participantes, relativamente ao prejuízo comum.

13. Concorrência de Apólices:

É vedada a utilização de mais de um Seguro Garantia na mesma modalidade para cobrir o objeto deste contrato, salvo no caso de apólices complementares.

14. Extinção da Garantia:

14.1. A garantia expressa por este seguro extinguir-se-á na ocorrência de um dos seguintes eventos, o que ocorrer primeiro, sem prejuízo do prazo para reclamação do sinistro conforme item 7.3. destas Condições Gerais:



Nº Apólice Seguro Garantia: 10-0775-0335945
 Proposta: 3595288
 Controle Interno (Código Controle): 978576857
 Nº de Registro SUSEP: 05436.2022.0010.0775.0335945.000000

junto
 SEGUROS

811
 Proc. Nº 073
 Rubrica 10

- I – quando o objeto do contrato principal garantido pela apólice for definitivamente realizado mediante termo ou declaração assinada pelo segurado ou devolução da apólice;
- II – quando o segurado e a seguradora assim o acordarem;
- III – quando o pagamento da indenização ao segurado atingir o limite máximo de garantia da apólice;
- IV – quando o contrato principal for extinto, para as modalidades nas quais haja vinculação da apólice a um contrato principal, ou quando a obrigação garantida for extinta, para os demais casos; ou
- V – quando do término de vigência previsto na apólice, salvo se estabelecido em contrário nas Condições Especiais.

14.2. Quando a garantia da apólice recair sobre um objeto previsto em contrato, esta garantia somente será liberada ou restituída após a execução do contrato, em consonância com o disposto no parágrafo 4º do artigo 56 da Lei Nº 8.666/1993, e sua extinção se comprovará, além das hipóteses previstas no item 14.1., pelo recebimento do objeto do contrato nos termos do art. 73 da Lei nº 8.666/93.

15. Rescisão Contratual:

15.1. No caso de rescisão total ou parcial do contrato, a qualquer tempo, por iniciativa do segurado ou da seguradora e com a concordância recíproca, deverão ser observadas as seguintes disposições:

15.1.1. Na hipótese de rescisão a pedido da sociedade seguradora, esta reterá do prêmio recebido, além dos emolumentos, a parte proporcional ao tempo decorrido;

15.1.2. Na hipótese de rescisão a pedido do segurado, a sociedade seguradora reterá, no máximo, além dos emolumentos, o prêmio calculado de acordo com a seguinte tabela de prazo curto:

Relação a ser aplicada sobre a vigência original para obtenção de prazo em dias	%-do-	Relação a ser aplicada sobre a vigência original para obtenção de prazo em dias	%-do-
15/365	13%	195/365	73%
30/365	20%	210/365	75%
45/365	27%	225/365	78%
60/365	30%	240/365	80%
75/365	37%	255/365	83%
90/365	40%	270/365	85%
105/365	46%	285/365	88%
120/365	50%	300/365	90%
135/365	56%	315/365	93%
150/365	60%	330/365	95%
165/365	66%	345/365	98%
180/365	70%	365/365	100%

15.1.2.1. Para prazos não previstos na tabela constante do subitem 15.1.2., deverá ser utilizado percentual correspondente ao prazo imediatamente inferior.

[Handwritten signatures and initials]



Nº Apólice Seguro Garantia: 10-0775-0335945
Proposta: 3595288
Controle Interno (Código Controle): 978576857
Nº de Registro SUSEP: 05436.2022.0010.0775.0335945.000000

junto
SEGUROS

FIS. Nº 812
Proc. Nº 073
Rubrica W

16. Controvérsias:

16.1. As controvérsias surgidas na aplicação destas Condições Contratuais poderão ser resolvidas:

I – por arbitragem; ou

II – por medida de caráter judicial.

16.2. No caso de arbitragem, deverá constar, na apólice, a cláusula compromissória de arbitragem, que deverá ser facultativamente aderida pelo segurado por meio de anuência expressa.

16.2.1. Ao concordar com a aplicação desta cláusula, o segurado estará se comprometendo a resolver todos os seus litígios com a sociedade seguradora por meio de Juízo Arbitral, cujas sentenças têm o mesmo efeito que as sentenças proferidas pelo Poder Judiciário.

16.2.2. A cláusula de arbitragem é regida pela Lei nº 9307, de 23 de setembro de 1996.

17. Prescrição:

Os prazos prescricionais são aqueles determinados pela lei.

18. Foro:

As questões judiciais entre seguradora e segurado serão processadas no foro do domicílio deste.

19. Disposições Finais

19.1. A aceitação do seguro estará sujeita à análise do risco.

19.2. As apólices e endossos terão seu início e término de vigência às 24hs das datas para tal fim neles indicadas.

19.3. O registro deste plano na Susep não implica, por parte da Autarquia, incentivo ou recomendação à sua comercialização.

19.4. Após sete dias úteis da emissão deste documento, poderá ser verificado se a apólice ou endosso foi corretamente registrado no site da Susep - www.susep.gov.br.

19.5. A situação cadastral do corretor de seguros pode ser consultada no site www.susep.gov.br, por meio do número de seu registro na Susep, nome completo, CNPJ ou CPF.

19.6. Este seguro é contratado a primeiro risco absoluto.

19.7. Considera-se como âmbito geográfico das modalidades contratadas todo o território nacional, salvo disposição em contrário nas Condições Especiais e/ou Particulares da Apólice.

19.8. Os eventuais encargos de tradução referentes ao reembolso de despesas efetuadas no



Nº Apólice Seguro Garantia: 10-0775-0335945
 Proposta: 3595288
 Controle Interno (Código Controle): 978576857
 Nº de Registro SUSEP: 05436.2022.0010.0775.0335945.000000

junto
SEGUROS

Fis. Nº 813
 Prot. Nº 073
 Rubrica 16

exterior ficarão totalmente a cargo da Sociedade Seguradora.

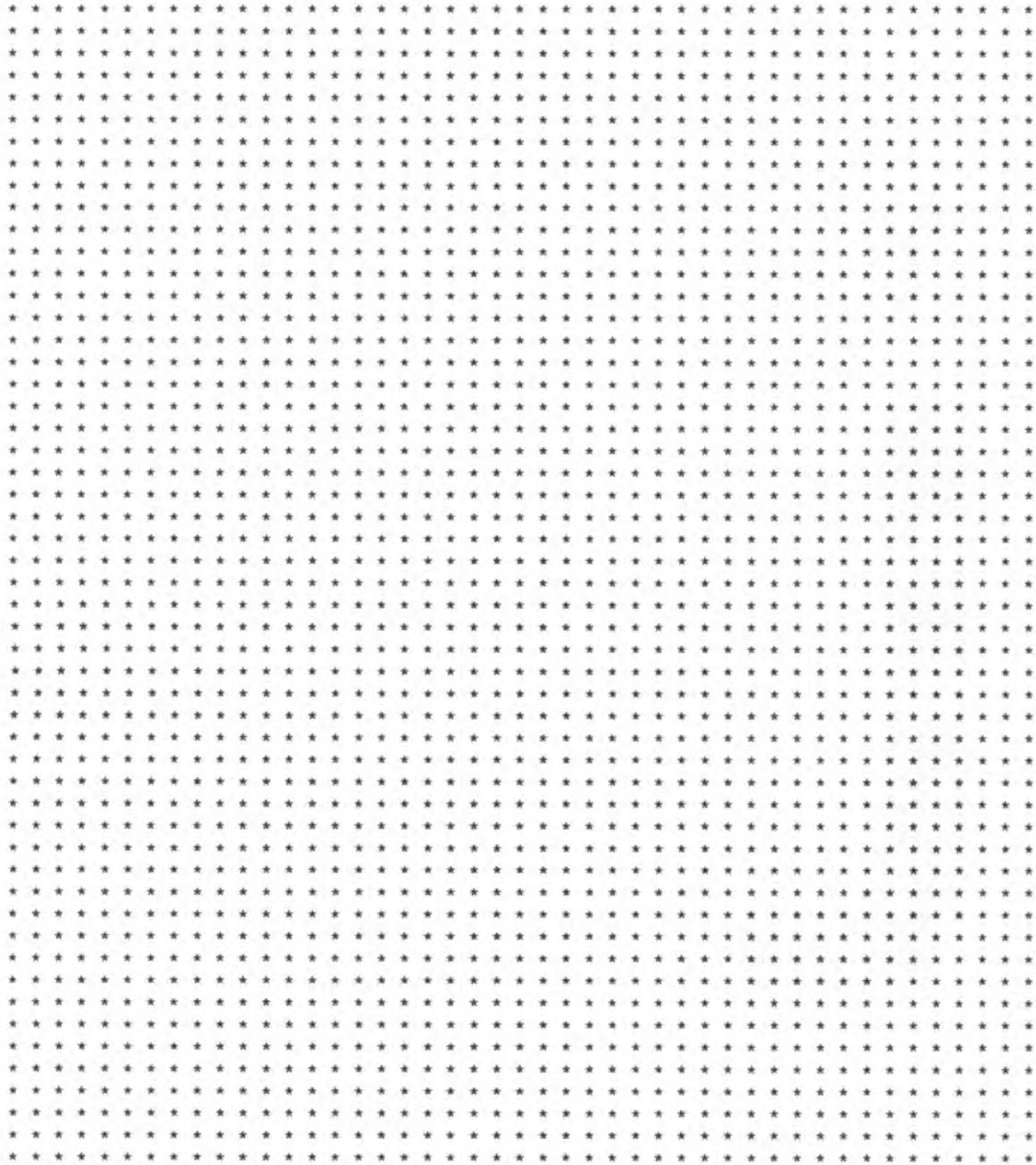

[Handwritten signature]

[Handwritten signature]

[Handwritten signature]



Nº Apólice Seguro Garantia: 10-0775-0335945
Proposta: 3595288
Controle Interno (Código Controle): 978576857
Nº de Registro SUSEP: 05436.2022.0010.0775.0335945.000000

junto
SEGUROS

Fls. Nº 814
Proc. Nº 073
Rubrica W

CONDIÇÕES ESPECIAIS

CAPÍTULO II - CONDIÇÕES ESPECIAIS DAS MODALIDADES - RAMO 0775

SEGURO GARANTIA DO LICITANTE

PROCESSO SUSEP n.º 15414.900195/2014-17.

1. Objeto:

1.1 Este contrato de seguro garante a indenização, até o valor da garantia fixado na apólice, pelos prejuízos decorrentes da recusa do tomador adjudicatário em assinar o contrato principal nas condições propostas no edital de licitação, dentro do prazo estabelecido.

1.2 Encontram-se também garantidos por este contrato de seguro os valores das multas e indenizações devidos à Administração Pública em decorrência do sinistro.

2. Definições:

Para efeito desta modalidade, aplicam-se, também, as definições constantes do art. 6º da Lei nº 8.666/93.

I – Riscos Declarados: Itens expressamente descritos na apólice, aos quais se restringe a cobertura securitária. Ou seja, a responsabilidade da Seguradora está restrita aos riscos expressamente descritos neste documento.;

II – Prejuízos: Perda pecuniária comprovada decorrentes da recusa do tomador adjudicatário em assinar o contrato principal nas condições propostas e dentro do prazo estabelecido no Edital de Licitação.

3. Vigência:

A vigência da apólice coincidirá com o prazo previsto no edital para a assinatura do contrato principal.

4. Reclamação e Caracterização do Sinistro:

4.1. Reclamação: o segurado comunicará a seguradora da recusa do tomador adjudicatário em assinar o contrato principal nas condições propostas, dentro do prazo estabelecido no edital de licitação, data em que restará oficializada a Reclamação do Sinistro.

4.1.1. Para a Reclamação do Sinistro será necessária a apresentação dos seguintes documentos, sem prejuízo do disposto no item 7.2.1. das Condições Gerais:



Nº Apólice Seguro Garantia: 10-0775-0335945

Proposta: 3595288

Controle Interno (Código Controle): 978576857

Nº de Registro SUSEP: 05436.2022.0010.0775.0335945.000000

junto
SEGUROS

Fls. Nº 815
Proc. Nº 073
Rubrica W

a) Cópia do edital de licitação;

b) Cópia do termo de adjudicação;

c) Planilha, relatório e/ou correspondências informando os valores dos prejuízos sofridos e/ou decisão que aplicou as multas contratuais na forma do edital de licitação, acompanhada dos documentos comprobatórios;

d) comprovante de intimação do Tomador para assinatura do contrato, acompanhado do demonstrativo de sua recusa/inércia e das devidas justificativas, se houver.

4.2. Caracterização: quando a seguradora tiver recebido todos os documentos listados no item 4.1.1. e, após análise, ficar comprovada a inadimplência do tomador em relação às obrigações cobertas pela apólice, o sinistro ficará caracterizado, devendo a seguradora emitir o relatório final de regulação.

5. Rescisão do Contrato de Seguro:

5.1. Quando a presente apólice for caucionada junto ao Segurado, não caberá devolução de prêmio proporcional.

6. Disposições Gerais:

6.1. A presente apólice, de riscos declarados, assegura o cumprimento das obrigações diretas do tomador perante o segurado, especificamente descritas no objeto desta apólice, de acordo com a modalidade de seguro-garantia indicada na mesma, não assegurando riscos referentes a obrigações trabalhistas e previdenciárias, de seguridade social, indenizações a terceiros, danos ambientais e lucros cessantes, bem como riscos referentes a outros ramos ou modalidades de seguro, em conformidade com a legislação nacional referente ao seguro-garantia.

6.2. A inadimplência do tomador deverá ocorrer dentro do prazo de vigência da apólice. Em caso de não observação deste requisito a seguradora ficará isenta de qualquer responsabilidade.

6.3. Fica entendido e concordado que, para efeito indenitário, não estarão cobertos danos e perdas causados direta ou indiretamente por ato terrorista, comprovado com documentação hábil acompanhada de laudo circunstanciado que caracterize a natureza do atentado, independentemente de seu propósito, que tenha sido devidamente reconhecido como atentatório à ordem pública pela autoridade pública competente.

6.4. A validade/cobertura deste documento está condicionada à aceitação/não oposição do segurado em relação a todos os seus termos. Ao aceitar este documento o segurado concorda que a seguradora não terá responsabilidade de indenizar reclamação quanto à cobertura desta garantia se for constatado que o sinistro ou inadimplemento contratual se enquadra nos termos do inciso VI, do item 11 – Perda de Direito, das Condições Gerais.

APÓLICE DIGITAL



Nº Apólice Seguro Garantia: 10-0775-0335945
Proposta: 3595288
Controle Interno (Código Controle): 978576857
Nº de Registro SUSEP: 05436.2022.0010.0775.0335945.000000

junto
SEGUROS

Fls. Nº 818
Proc. Nº 073
Rubrica

Devolução de Documento

No caso de devolução deste documento antes do final de vigência nele expresso, preencher os campos abaixo e enviar para a Seguradora.

Em conformidade com a cláusula 14 - inciso I, das Condições Gerais, estamos procedendo a devolução do documento nº 10-0775-0335945

Local e Data

PREFEITURA MUNICIPAL DE FORMOSA DA SERRA NEGRA

Nome:

RG:

Cargo:

APÓLICE DIGITAL

Fls. Nº 819
Proc. Nº 073
Rubrica W

MINISTÉRIO DA FAZENDA
SUPERINTENDÊNCIA DE SEGUROS PRIVADOS
COORDENAÇÃO-GERAL DE REGISTROS E
AUTORIZAÇÕES

CERTIDÃO DE ADMINISTRADORES

Certificamos que a JUNTO SEGUROS S.A., com sede na cidade Curitiba, CNPJ 84948157000133, possui os seguintes diretores:

Nome	Cargo
DIEGO MARINS MASSARA	Diretor
EDUARDO DE OLIVEIRA NOBREGA	Diretor
ELISA FRANCIELLI MARCHI DA ROSA	Diretor
GUILHERME MALUCELLI GOBBO	Diretor
LEONARDO DEEKE BOGUSZEWSKI	Presidente
MARCELO QUEIROZ DE OLIVEIRA FILHO	Diretor
ROQUE JUNIOR DE HOLANDA MELO	Diretor

Código da Certidão: **CA05436_26092022_170353_606**

Esta certidão é válida por 30 (trinta) dias, a contar da data de emissão.

Fls. Nº 920
Proc. Nº 073
Rubrica W

**MINISTÉRIO DA FAZENDA****SUPERINTENDÊNCIA DE SEGUROS PRIVADOS****CERTIDÃO DE REGULARIDADE**

Certificamos que JUNTO SEGUROS S.A., CNPJ 84948157000133, está autorizada a operar, conforme PORTARIA 1139, publicado(a) no D.O.U. de 03/12/1991, nos termos da legislação vigente.

Certificamos ainda que a entidade não se encontra, nesta data, sob regime de Direção Fiscal, Intervenção, Liquidação Extrajudicial ou Fiscalização Especial, e não está cumprindo penalidade de suspensão imposta pela SUSEP.

Dados complementares e esta certidão atualizada podem ser obtidos em www.susep.gov.br ou por meio de petição à Autarquia.

Código da Certidão:

CR05436_26092022_170349_260

Esta Certidão é válida por 30 dias, não prevalecendo sobre certidões geradas posteriormente.

Rio de Janeiro, 26 de Setembro de 2022.

