

103 PG
Fls. Nº 1678
Proc. Nº 04
Rubrica 2

Ministério da Economia
Secretaria Especial de Desburocratização, Gestão e Governo Digital
Secretaria de Gestão

Sistema de Cadastramento Unificado de Fornecedores - SICAF

Declaração

Declaramos para os fins previstos na Lei nº 8.666, de 1993, conforme documentação registrada no SICAF, que a situação do fornecedor no momento é a seguinte:

Dados do Fornecedor

CNPJ: 18.166.662/0001-00 DUNS®: 90*****24
Razão Social: CONSTRUMAIS - CONSTRUÇOES E SERVICOS LTDA
Nome Fantasia: CONSTRUMAIS
Situação do Fornecedor: Credenciado Data de Vencimento do Cadastro: 04/05/2022
Natureza Jurídica: SOCIEDADE EMPRESÁRIA LIMITADA
MEI: Não
Porte da Empresa: Empresa de Pequeno

Ocorrências e Impedimentos

Ocorrência: Nada Consta
Impedimento de Licitar: Nada Consta

Níveis cadastrados:

I - Credenciamento

II - Habilitação Jurídica

III - Regularidade Fiscal e Trabalhista Federal

Receita Federal e PGFN Validade: 15/02/2022

FGTS Validade: 08/02/2022

Trabalhista (<http://www.tst.jus.br/certidao>) Validade: 09/07/2022

IV - Regularidade Fiscal Estadual/Distrital e Municipal

Receita Estadual/Distrital Validade: 27/04/2022

Receita Municipal Validade: 01/02/2022

V - Qualificação Técnica

VI - Qualificação Econômico-Financeira

Validade: 31/05/2022

Esta declaração é uma simples consulta e não tem efeito legal

Emitido em: 11/01/2022 10:31

1 de 1

CPF: 883.543.853-53 Nome: ANTONIO FRANCISCO BARROS DO NASCIMENTO

Ass: _____

**SEGUNDA ALTERAÇÃO E CONSOLIDAÇÃO DE SOCIEDADE EMPRESÁRIA LIMITADA
PARA SOCIEDADE EMPRESÁRIA LIMITADA UNIPESSOAL – CONSTRUMAIS –
CONSTRUÇÕES E SERVIÇOS LTDA.**

**CNPJ Nº. 18.166.662/0001-00
NIRE Nº. 21200825043**

Pelo presente instrumento particular de alteração contratual e consolidação ao contrato social de sociedade limitada, os abaixo assinados:

ANTONIO FRANCISCO BARROS DO NASCIMENTO, brasileiro, solteiro, empresário, Natural de João Lisboa - MA, nascido em 15/07/1982, portador do CPF nº. 883.543.853-53 e da Cédula de Identidade RG nº. 106441799-7 – SEJUSP – MA expedida em 27/01/1999, residente e domiciliado a Rua dos Pirangueiros, nº. 52, Bairro Vila Emiliano, CEP 65922-000, João Lisboa – MA. e **MARCO ANTONIO FERREIRA DOS SANTOS**, brasileiro, solteiro, empresário, Natural de Imperatriz – MA, nascido em 11/12/1988, portador do CPF nº. 042.325.513-44 e da Cédula de Identidade RG nº. 028676112005-1 – GEJUSPC - MA, expedida em residente e domiciliado a Rua da Mangueira, nº. 1519. Bairro Cidade Nova, CEP 65922-000, João Lisboa – MA. Únicos sócios da sociedade empresarial limitada, únicos sócios componentes da Sociedade Empresária Limitada denominada: **CONSTRUMAIS – CONSTRUÇÕES E SERVIÇOS LTDA**, com sede e domicílio na Rua 21 de Abril, nº. 215, Bairro Cidade Nova, CEP 65922-000, João Lisboa – MA. Devidamente inscrita no CNPJ nº. **18.166.662/0001-00**, devidamente registrada na JUCEMA – Junta Comercial do Estado do Maranhão sob nº. **21200825043** por despacho em 21/05/2013, têm entre si deliberado alterar o contrato social.

1ª. – A sociedade tem de como objetivo: Comércio varejista de materiais de construção em geral; Comércio varejista de material elétrico; Fabricação de artefatos de cimento para uso na construção; Fabricação de estruturas pré-moldadas de concreto armado, em série e sob encomenda; Fabricação de artefatos de fibrocimento para uso na construção; Fabricação de casas pré-moldadas de concreto; Fabricação de outros artefatos e produtos de concreto, cimento, fibrocimento, gesso e materiais semelhantes; Construção de edifícios; Construção de rodovias e ferrovias; Construção de obra-de-arte especiais; Obra de urbanização – ruas, praças e calçadas; Construção de redes de abastecimento de água, coleta de esgoto e construções correlatas, exceto obra de irrigação; Construção de instalações esportivas e recreativas; Outras obras de engenharia civil não especificadas anteriormente (construção de quadras poliesportivas); Obras de terraplenagem; Serviços de preparação do terreno não especificados anteriormente (recuperação de estradas vicinais); Instalação e manutenção elétrica; Instalações hidráulicas, sanitárias e de gás; Impermeabilização em obra de engenharia civil; Instalação de



6

1
02

portas, janelas, tetos, divisórias e armários embutidos de qualquer material; Obras de acabamento em gesso e estuque; Serviços de pintura de edifícios em geral; Obras de fundações; Obras de alvenaria; Serviços de operação e fornecimento de equipamentos para transporte e elevação de cargas e pessoas para uso em obras; Perfuração e construção de poços de água; Serviços especializados para construção não especificados anteriormente (telhados, coberturas e limpeza de fachadas com jateamento de areia); Serviço de transporte de passageiros – locação de automóveis com motorista; Locação de outros meios de transporte não especificados anteriormente, sem condutor (ônibus, motocicletas, trailers, caminhões, reboques. Semi-reboques e similares); Locação de automóveis sem condutor; Aluguel de máquinas e equipamentos para construção sem operador, exceto andaimes; Aluguel de outras máquinas e equipamentos comerciais e industriais não especificados anteriormente, sem operador (motores, máquinas, ferramenta, geradores, guinchos, guindastes e empilhadeiras); Preparação de massa de concreto e argamassa para construção; Coleta de resíduos não-perigosos; Coleta de resíduos perigosos; Tratamento e disposição de resíduos não-perigosos; Pintura para sinalização em pistas rodoviárias e aeroportos; Montagem de estruturas metálicas; Demolição de edifícios e outras estruturas; Preparação de canteiro e limpeza de terreno; Aplicação de revestimentos e de resinas em interiores e exteriores; Administração de obras; Montagem e desmontagem de andaimes e outras estruturas temporárias; Atividades de limpeza não especificadas anteriormente (limpeza urbana). **Tendo como atividade principal e secundária de acordo com CNAE os seguintes códigos:**

Principal:

4744-0/99 – Comércio varejista de materiais de construção em geral;

Secundaria:

4742-3/00 – Comércio varejista de material elétrico;

2330-3/02 – Fabricação de artefatos de cimento para uso na construção;

2330-3/01 – Fabricação de estruturas pré-moldadas de concreto armado, em série e sob encomenda;

2330-3/03 – Fabricação de artefatos de fibrocimento para uso na construção;

2330-3/04 – Fabricação de casas pré-moldadas de concreto;

2330-3/99 – Fabricação de outros artefatos e produtos de concreto, cimento, fibrocimento, gesso e materiais semelhantes;

4120-400 – Construção de edifícios;

4211-1/01 – Construção de rodovias e ferrovias;

4212-0/00 – Construção de obra-de-arte especiais;

4213-8/00 – Obras de urbanização – ruas, praças e calçadas;

4222-7/01 – Construção de redes de abastecimento de água, coleta de esgoto e construções correlatas, exceto obra de irrigação;

4299-5/01 – Construção de instalações esportivas e recreativas;



9
13

- 4299-5/99 – Outras obras de engenharia civil não especificadas anteriormente (construção de quadras poliesportivas);
- 4313-4/00 – Obras de terraplenagem;
- 4319-3/00 – Serviços de preparação do terreno não especificados anteriormente (recuperação de estradas vicinais);
- 4321-5/00 – Instalação e manutenção elétrica;
- 4322-3/01 – Instalações hidráulicas, sanitárias e de gás;
- 4330-4/01 – Impermeabilização em obra de engenharia civil;
- 4330-4/02 – Instalação de portas, janelas, tetos, divisórias e armários embutidos de qualquer material;
- 4330-4/03 – Obras de acabamento em gesso e estuque;
- 4330-4/04 – Serviços de pintura de edifícios em geral;
- 4391-6/00 – Obras de fundações;
- 4399-1/03 – Obras de alvenaria;
- 4399-1/04 – Serviços de operação e fornecimento de equipamentos para transporte e elevação de cargas e pessoas para uso em obras;
- 4399-1/05 – Perfuração e construção de poços de água;
- 4399-1/99 – Serviços especializados para construção não especificados anteriormente (telhados, coberturas e limpeza de fachadas com jateamento de areia);
- 4923-0/02 – Serviço de transporte de passageiros – locação de automóveis com motorista;
- 7719-5/99 – Locação de outros meios de transporte não especificados anteriormente, sem condutor (ônibus, motocicletas, trailers, caminhões, reboques. Semi-reboques e similares);
- 7711-0/00 – Locação de automóveis sem condutor;
- 7732-2/01 – Aluguel de máquinas e equipamentos para construção sem operador, exceto andaimes;
- 7739-0/99 – Aluguel de outras máquinas e equipamentos comerciais e industriais não especificados anteriormente, sem operador (motores, máquinas, ferramenta, geradores, guinchos, guindastes e empilhadeiras);
- 2330-3/05 – Preparação de massa de concreto e argamassa para construção;
- 3811-4/00 – Coleta de resíduos não-perigosos;
- 3812-2/00 – Coleta de resíduos perigosos;
- 3821-1/00 – Tratamento e disposição de resíduos não-perigosos;
- 4211-1/02 – Pintura para sinalização em pistas rodoviárias e aeroportos;
- 4292-8/01 – Montagem de estruturas metálicas;
- 4311-8/01 – Demolição de edifícios e outras estruturas;
- 4311-8/02 – Preparação de canteiro e limpeza de terreno;
- 4330-4/05 – Aplicação de revestimentos e de resinas em interiores e exteriores;
- 4399-1/01 – Administração de obras;
- 4399-1/02 – Montagem e desmontagem de andaimes e outras estruturas temporárias;
- 8129-0/00 – Atividades de limpeza não especificadas anteriormente (limpeza urbana);



6

1
04

2ª. – Neste ato fica alterada seu objetivo para as atividades: Serviços de engenharia; Fabricação de estruturas pré moldadas de concreto armado, em série e sob encomenda; Fabricação de artefatos de cimento para uso na construção; Fabricação de artefatos de fibrocimento para uso na construção; Fabricação de casas pré moldadas de concreto; Preparação de massa de concreto e argamassa para construção; Fabricação de outros artefatos e produtos de concreto, cimento, fibrocimento, gesso e materiais semelhantes; Gestão de redes de esgoto; Atividades relacionadas a esgoto, exceto a gestão de redes Coleta de resíduos não perigosos; Coleta de resíduos perigosos; Tratamento e disposição de resíduos não perigosos; Construção de edifícios; Construção de rodovias e ferrovias; Pintura para sinalização em pistas rodoviárias e aeroportos; Construção de obras de arte especiais; Obras de urbanização - ruas, praças e calçadas; Construção de redes de abastecimento de água, coleta de esgoto e construções correlatas, exceto obras de irrigação; Montagem de estruturas metálicas; Construção de instalações esportivas e recreativas; Outras obras de engenharia civil não especificadas anteriormente (construção de quadras poliesportivas); Demolição de edifícios e outras estruturas; Preparação de canteiro e limpeza de terreno; Obras de terraplenagem; Serviços de preparação do terreno não especificados anteriormente (recuperação de estradas vicinais); Instalação e manutenção elétrica; Instalações hidráulicas, sanitárias e de gás; Impermeabilização em obras de engenharia civil; Instalação de portas, janelas, tetos, divisórias e armários embutidos de qualquer material; Obras de acabamento em gesso e estuque; Serviços de pintura de edifícios em geral; Aplicação de revestimentos e de resinas em interiores e exteriores; Obras de fundações; Administração de obras; Montagem e desmontagem de andaimes e outras estruturas temporárias; Obras de alvenaria Serviços de operação e fornecimento de equipamentos para transporte e elevação de cargas e pessoas para uso em obras; Perfuração e construção de poços de água; Serviços especializados para construção não especificados anteriormente (telhados, coberturas e limpeza de fachadas com jateamento de areia); Comércio varejista de material elétrico; Comércio varejista de materiais de construção em geral; Serviço de transporte de passageiros - locação de automóveis com motorista; Transporte escolar; Locação de automóveis sem condutor; Locação de outros meios de transporte não especificados anteriormente, sem condutor (ônibus, motocicletas, trailers, caminhões, reboques, semi-rebouques, máquinas pesadas e similares); Aluguel de máquinas e equipamentos para construção sem operador, exceto andaimes; Aluguel de outras máquinas e equipamentos comerciais e industriais não especificados anteriormente, sem operador (motores, turbinas, máquinas, ferramenta, geradores, guinchos, guindastes e empilhadeiras); Limpeza em prédios e em domicílios; imunização e controle de pragas urbanas; Atividades de limpeza não especificadas anteriormente ((limpeza urbana). **Tendo como atividade principal e secundária de acordo com CNAE os seguintes códigos:**

Principal:

7112-0/00 – Serviços de engenharia;



6
05

Secundaria:

- 2330-3/01 – Fabricação de estruturas pré moldadas de concreto armado, em série e sob encomenda;
- 2330-3/02 – Fabricação de artefatos de cimento para uso na construção;
- 2330-3/03 – Fabricação de artefatos de fibrocimento para uso na construção;
- 2330-3/04 – Fabricação de casas pré moldadas de concreto;
- 2330-3/05 – Preparação de massa de concreto e argamassa para construção;
- 2330-3/99 – Fabricação de outros artefatos e produtos de concreto, cimento, fibrocimento, gesso e materiais semelhantes;
- 3701-1/00 – Gestão de redes de esgoto;
- 3702-9/00 – Atividades relacionadas a esgoto, exceto a gestão de redes
- 3811-4/00 – Coleta de resíduos não perigosos;
- 3812-2/00 – Coleta de resíduos perigosos;
- 3821-1/00 – Tratamento e disposição de resíduos não perigosos;
- 4120-4/00 – Construção de edifícios;
- 4211-1/01 – Construção de rodovias e ferrovias;
- 4211-1/02 – Pintura para sinalização em pistas rodoviárias e aeroportos;
- 4212-0/00 – Construção de obras de arte especiais;
- 4213-8/00 – Obras de urbanização - ruas, praças e calçadas;
- 4222-7/01 – Construção de redes de abastecimento de água, coleta de esgoto e construções correlatas, exceto obras de irrigação;
- 4292-8/01 – Montagem de estruturas metálicas;
- 4299-5/01 – Construção de instalações esportivas e recreativas;
- 4299-5/99 – Outras obras de engenharia civil não especificadas anteriormente (construção de quadras poliesportivas);
- 4311-8/01 – Demolição de edifícios e outras estruturas;
- 4311-8/02 – Preparação de canteiro e limpeza de terreno;
- 4313-4/00 – Obras de terraplenagem;
- 4319-3/00 – Serviços de preparação do terreno não especificados anteriormente (recuperação de estradas vicinais);
- 4321-5/00 – Instalação e manutenção elétrica;
- 4322-3/01 – Instalações hidráulicas, sanitárias e de gás;
- 4330-4/01 – Impermeabilização em obras de engenharia civil;
- 4330-4/02 – Instalação de portas, janelas, tetos, divisórias e armários embutidos de qualquer material;
- 4330-4/03 – Obras de acabamento em gesso e estuque;
- 4330-4/04 – Serviços de pintura de edifícios em geral;
- 4330-4/05 – Aplicação de revestimentos e de resinas em interiores e exteriores;
- 4391-6/00 – Obras de fundações;
- 4399-1/01 – Administração de obras;



6

x
eb

- 4399-1/02 – Montagem e desmontagem de andaimes e outras estruturas temporárias;
- 4399-1/03 – Obras de alvenaria
- 4399-1/04 – Serviços de operação e fornecimento de equipamentos para transporte e elevação de cargas e pessoas para uso em obras;
- 4399-1/05 – Perfuração e construção de poços de água;
- 4399-1/99 – Serviços especializados para construção não especificados anteriormente (telhados, coberturas e limpeza de fachadas com jateamento de areia);
- 4742-3/00 – Comércio varejista de material elétrico;
- 4744-0/99 – Comércio varejista de materiais de construção em geral;
- 4923-0/02 – Serviço de transporte de passageiros - locação de automóveis com motorista;
- 4924-8/00 – Transporte escolar;
- 7711-0/00 – Locação de automóveis sem condutor;
- 7719-5/99 – Locação de outros meios de transporte não especificados anteriormente, sem condutor (ônibus, motocicletas, trailers, caminhões, reboques, semi-rebouques, máquinas pesadas e similares);
- 7732-2/01 – Aluguel de máquinas e equipamentos para construção sem operador, exceto andaimes;
- 7739-0/99 – Aluguel de outras máquinas e equipamentos comerciais e industriais não especificados anteriormente, sem operador (motores, turbinas, máquinas, ferramenta, geradores, guinchos, guindastes e empilhadeiras);
- 8121-4/00 – Limpeza em prédios e em domicílios;
- 8122-2/00 – Imunização e controle de pragas urbanas;
- 8129-0/00 – Atividades de limpeza não especificadas anteriormente ((limpeza urbana).

3ª. – Retira-se da sociedade, neste ato, por sua livre e espontânea vontade o sócio Sr. **MARCO ANTONIO FERREIRA DOS SANTOS**, cedendo e transferindo a totalidade de suas quotas de capital que possuía na sociedade, ou seja 7.500 (sete mil e quinhentas mil) quotas, no valor de R\$ 1,00 (um real) cada uma que perfazem o valor de R\$ 7.500,00 (sete mil e quinhentos reais) ao sócio remanescente Sr. **ANTONIO FRANCISCO BARROS DO NASCIMENTO**, que possuía na sociedade, ou seja 142.500 (cento e quarenta e dois mil e quinhentas) quotas, no valor de R\$ 1,00 (um real) cada uma que corresponde o valor de R\$ 142.500,00 (cento e quarenta e dois mil e quinhentos reais), que somados perfazem o capital de R\$ 150.000,00 (cento e cinquenta mil reais).

4ª – O capital social que é R\$ 150.000,00 (cento e cinquenta mil reais), dividido em 150.000 (cento e cinquenta mil), quotas de capital no valor nominal de R\$ 1,00 (um real), cada uma. Passará a partir da presente data para R\$ 500.000,00 (quinhentos mil reais), dividido em 500.000 (quinhentas mil) quotas no valor nominal de R\$ 1,00 (um real), cada uma, cujo aumento de R\$ 350.000,00 (trezentos e cinquenta mil reais), dividido em 350.000 (trezentas e cinquenta



6

f
ot

mil) quotas no valor nominal de R\$ 1,00 (um real) será integralizado neste ato em moeda corrente nacional., ficando assim subscrito:

SÓCIO	%	QUOTAS	VALOR R\$
ANTONIO FRANCISCO BARROS DO NASCIMENTO	100	500.000	500.000,00
TOTAIS	100	500.000	500.000,00

5ª. – A administração da sociedade e a representação ativa e passiva serão exercidas pelo a sócia Sr. **ANTONIO FRANCISCO BARROS DO NASCIMENTO**, já qualificado anteriormente. conforme artigos 997, VI, 1.013, 1015 e 1.064 da Lei 10.406/2002.

6ª. – O administrador terá os mais amplos poderes na gestão dos negócios sociais, podendo, individualmente ou isoladamente pratica todos os atos, transações e operações necessárias à realização dos objetivos sociais, tais como abertura e encerramento de contas bancarias, emissão de cheques, emissão e endosso de duplicatas, aceites de notas promissórias, onerar ou alienar o patrimônio social, assinaturas de contrato de empréstimos, investimentos e financiamentos bancários e todos e quaisquer atos necessários para concessão dos objetivos sociais. conforme artigos 997, VI, 1.013, 1015 e 1.064 da Lei 10.406/2002.

7ª. – O administrador poderá nomear procuradores em nome da sociedade, cujos mandatos deverão especificar os respectivos poderes e em se tratando de procuradores “ad negotia” deverá especificar os respectivos poderes e prazos e validade.

8ª. – O administrador declara sob as penas de lei, de que não está impedido de exercer a administração da sociedade, por lei especial, ou em virtude de condenação criminal, ou por se encontrar sob os efeitos dela, a pena que vede, ainda que temporariamente ou acesso a cargos públicos, ou por crime falimentar, de prevaricação, peita ou suborno, concussão, peculato, ou contra economia popular, contra o sistema financeiro nacional, contra normas de defesa da concorrência, contra as relações de consumo, fé pública ou propriedade. (Art. 1.011, § 1º do C/C 2002).

9ª. – Permanecem em vigor as demais cláusulas do Contrato social não alteradas por este instrumento.

À Vista da modificação ora ajustada, e para total adequação a Lei 10.406/02, consolida-se o presente contrato social, de acordo com seguinte redação:

1ª. – A sociedade é **EMPRESÁRIA** do tipo **SOCIEDADE EMPRESÁRIA LIMITADA UNIPESSOAL**, fazendo parte como integrante o sócio devidamente nomeado e qualificado.



6

f
08

2ª. – A sociedade gira sob o nome empresarial: **CONSTRUMAIS – CONSTRUÇÕES E SERVIÇOS LTDA**, tendo como nome fantasia: **CONSTRUTORA CARNEIRA**. Com sede e domicílio na **Rua 21 de Abril, nº. 215, Bairro Cidade Nova, CEP 65922-000, João Lisboa – MA.**

3ª. – **O objetivo da sociedade é de:** Serviços de engenharia; Fabricação de estruturas pré moldadas de concreto armado, em série e sob encomenda; Fabricação de artefatos de cimento para uso na construção; Fabricação de artefatos de fibrocimento para uso na construção; Fabricação de casas pré moldadas de concreto; Preparação de massa de concreto e argamassa para construção; Fabricação de outros artefatos e produtos de concreto, cimento, fibrocimento, gesso e materiais semelhantes; Gestão de redes de esgoto; Atividades relacionadas a esgoto, exceto a gestão de redes Coleta de resíduos não perigosos; Coleta de resíduos perigosos; Tratamento e disposição de resíduos não perigosos; Construção de edifícios; Construção de rodovias e ferrovias; Pintura para sinalização em pistas rodoviárias e aeroportos; Construção de obras de arte especiais; Obras de urbanização - ruas, praças e calçadas; Construção de redes de abastecimento de água, coleta de esgoto e construções correlatas, exceto obras de irrigação; Montagem de estruturas metálicas; Construção de instalações esportivas e recreativas; Outras obras de engenharia civil não especificadas anteriormente (construção de quadras poliesportivas); Demolição de edifícios e outras estruturas; Preparação de canteiro e limpeza de terreno; Obras de terraplenagem; Serviços de preparação do terreno não especificados anteriormente (recuperação de estradas vicinais); Instalação e manutenção elétrica; Instalações hidráulicas, sanitárias e de gás; Impermeabilização em obras de engenharia civil; Instalação de portas, janelas, tetos, divisórias e armários embutidos de qualquer material; Obras de acabamento em gesso e estuque; Serviços de pintura de edifícios em geral; Aplicação de revestimentos e de resinas em interiores e exteriores; Obras de fundações; Administração de obras; Montagem e desmontagem de andaimes e outras estruturas temporárias; Obras de alvenaria Serviços de operação e fornecimento de equipamentos para transporte e elevação de cargas e pessoas para uso em obras; Perfuração e construção de poços de água; Serviços especializados para construção não especificados anteriormente (telhados, coberturas e limpeza de fachadas com jateamento de areia); Comércio varejista de material elétrico; Comércio varejista de materiais de construção em geral; Serviço de transporte de passageiros - locação de automóveis com motorista; Transporte escolar; Locação de automóveis sem condutor; Locação de outros meios de transporte não especificados anteriormente, sem condutor (ônibus, motocicletas, trailers, caminhões, reboques, semi-rebouques, máquinas pesadas e similares); Aluguel de máquinas e equipamentos para construção sem operador, exceto andaimes; Aluguel de outras máquinas e equipamentos comerciais e industriais não especificados anteriormente, sem operador (motores, turbinas, máquinas, ferramenta, geradores, guinchos, guindastes e empilhadeiras); Limpeza em prédios e em domicílios; imunização e controle de pragas urbanas; Atividades de



limpeza não especificadas anteriormente ((limpeza urbana). **Tendo como atividade principal e secundária de acordo com CNAE os seguintes códigos:**

Principal:

7112-0/00 – Serviços de engenharia;

Secundaria:

2330-3/01 – Fabricação de estruturas pré moldadas de concreto armado, em série e sob encomenda;

2330-3/02 – Fabricação de artefatos de cimento para uso na construção;

2330-3/03 – Fabricação de artefatos de fibrocimento para uso na construção;

2330-3/04 – Fabricação de casas pré moldadas de concreto;

2330-3/05 – Preparação de massa de concreto e argamassa para construção;

2330-3/99 – Fabricação de outros artefatos e produtos de concreto, cimento, fibrocimento, gesso e materiais semelhantes;

3701-1/00 – Gestão de redes de esgoto;

3702-9/00 – Atividades relacionadas a esgoto, exceto a gestão de redes

3811-4/00 – Coleta de resíduos não perigosos;

3812-2/00 – Coleta de resíduos perigosos;

3821-1/00 – Tratamento e disposição de resíduos não perigosos;

4120-4/00 – Construção de edifícios;

4211-1/01 – Construção de rodovias e ferrovias;

4211-1/02 – Pintura para sinalização em pistas rodoviárias e aeroportos;

4212-0/00 – Construção de obras de arte especiais;

4213-8/00 – Obras de urbanização - ruas, praças e calçadas;

4222-7/01 – Construção de redes de abastecimento de água, coleta de esgoto e construções correlatas, exceto obras de irrigação;

4292-8/01 – Montagem de estruturas metálicas;

4299-5/01 – Construção de instalações esportivas e recreativas;

4299-5/99 – Outras obras de engenharia civil não especificadas anteriormente (construção de quadras poliesportivas);

4311-8/01 – Demolição de edifícios e outras estruturas;

4311-8/02 – Preparação de canteiro e limpeza de terreno;

4313-4/00 – Obras de terraplenagem;

4319-3/00 – Serviços de preparação do terreno não especificados anteriormente (recuperação de estradas vicinais);

4321-5/00 – Instalação e manutenção elétrica;

4322-3/01 – Instalações hidráulicas, sanitárias e de gás;

4330-4/01 – Impermeabilização em obras de engenharia civil;



6

8
10

- 4330-4/02 – Instalação de portas, janelas, tetos, divisórias e armários embutidos de qualquer material;
- 4330-4/03 – Obras de acabamento em gesso e estuque;
- 4330-4/04 – Serviços de pintura de edifícios em geral;
- 4330-4/05 – Aplicação de revestimentos e de resinas em interiores e exteriores;
- 4391-6/00 – Obras de fundações;
- 4399-1/01 – Administração de obras;
- 4399-1/02 – Montagem e desmontagem de andaimes e outras estruturas temporárias;
- 4399-1/03 – Obras de alvenaria
- 4399-1/04 – Serviços de operação e fornecimento de equipamentos para transporte e elevação de cargas e pessoas para uso em obras;
- 4399-1/05 – Perfuração e construção de poços de água;
- 4399-1/99 – Serviços especializados para construção não especificados anteriormente (telhados, coberturas e limpeza de fachadas com jateamento de areia);
- 4742-3/00 – Comércio varejista de material elétrico;
- 4744-0/99 – Comércio varejista de materiais de construção em geral;
- 4923-0/02 – Serviço de transporte de passageiros - locação de automóveis com motorista;
- 4924-8/00 – Transporte escolar;
- 7711-0/00 – Locação de automóveis sem condutor;
- 7719-5/99 – Locação de outros meios de transporte não especificados anteriormente, sem condutor (ônibus, motocicletas, trailers, caminhões, reboques, semi-rebouques, máquinas pesadas e similares);
- 7732-2/01 – Aluguel de máquinas e equipamentos para construção sem operador, exceto andaimes;
- 7739-0/99 – Aluguel de outras máquinas e equipamentos comerciais e industriais não especificados anteriormente, sem operador (motores, turbinas, máquinas, ferramenta, geradores, guinchos, guindastes e empilhadeiras);
- 8121-4/00 – Limpeza em prédios e em domicílios;
- 8122-2/00 – Imunização e controle de pragas urbanas;
- 8129-0/00 – Atividades de limpeza não especificadas anteriormente ((limpeza urbana).

4ª. – O Capital social é de R\$ 500.000,00 (quinhentos mil reais), divididos em 500.000 (quinhentas mil) quotas, no valor de R\$ 1,00 (um real) cada uma, totalmente subscrito e integralizado, em moeda corrente do país. Distribuídos da seguinte forma:

SÓCIO	%	QUOTAS	VALOR R\$
ANTONIO FRANCISCO BARROS DO NASCIMENTO	100	500.000	500.000,00
TOTAIS	100	500.000	500.000,00



g
f
11

5ª. – A sociedade iniciou suas atividades em 21/05/2013 e seu prazo de duração é indeterminado. É garantida a continuidade da pessoa jurídica diante do impedimento por força maior ou impedimento temporário ou permanente do sócio conforme artigo 997, II da Lei 10.406/2002.

6ª – As quotas são indivisíveis e não poderão ser cedidas ou transferidas, sem a consentimento do sócio, aquém fica assegurado, em igualdade de condições e preço o direito de preferência para aquisição se postas à venda, formalizando, se realizada a cessão delas, a alteração contratual pertinente. (Art. 1.056, art. 1.057, CC/2002).

7ª – A responsabilidade do sócio é restrita ao valor de suas quotas, mas todos responde solidariamente pela integralização do capital social (Art. 1.052, CC/2002).

8ª. – A sociedade poderá a qualquer tempo, abrir ou fechar filial, depósitos, escritórios, ou outra dependência, mediante alteração contratual assinada por seu sócio.

9ª. – A administração da **SOCIEDADE EMPRESÁRIA LIMITADA UNIPESSOAL** caberá ao sócio Sr. **ANTONIO FRANCISCO BARROS DO NASCIMENTO**, que recebe poderes e atribuições de representar a empresa ativa, passiva, judicial, e extrajudicialmente, na gestão dos negócios, podendo, individualmente ou isoladamente pratica todos os atos, transações e operações necessárias à realização dos objetivos sociais, tais como: abertura e encerramento de contas bancárias, emissão de cheques, emissão e endosso de duplicatas, aceites de notas promissórias, onerar ou alienar o patrimônio social, assinaturas de contrato de empréstimos, investimentos e financiamentos bancários e todos e quaisquer atos necessários para concessão dos objetivos sociais. Artigos 997, VI, art. 1.060, art., 1.061, 1.062, art. 1.063 e 1.064 todos do CC/2002).

10ª. – O sócio **ANTONIO FRANCISCO BARROS DO NASCIMENTO**, poderá designar o administrador não sócio da sociedade em contrato social ou em ato separado, indicando suas atribuições e poderes, dentre eles o de usar o nome empresarial e o prazo de gestão, se determinado (artigo 1.061 da Lei 10.406/200).

11ª. – O sócio **ANTONIO FRANCISCO BARROS DO NASCIMENTO**, poderá de comum acordo, fixar uma retirada mensal, a título de pró-labore, observadas as disposições regulamentares pertinentes.

12ª. – Fica estabelecido que a sociedade não terá Conselho Fiscal.

13ª. – O exercício social inicia-se a 01 de janeiro e encerra-se a 31 de dezembro de cada ano, levantando-se nesta data; Inventário, balanço patrimonial e a demonstração de resultado do



6

12

exercício, sendo o lucro ou prejuízo apurado em cada exercício transferido para a conta de lucros ou prejuízo do exercício, cuja destinação será dada por deliberação do sócio. (art. 1.065, CC/2002), (art. 1.078 CC/2002).

14ª. – Nos quatro meses seguintes ao término do exercício social, o sócio deliberará sobre as contas e designará o sócio, quando for o caso (Artigos 1.071 e 1.072, § 2º e art. 1.078, CC/2002).

15ª. – Falecendo ou interditado o sócio, a sociedade continuará suas atividades com os herdeiros, sucessores e incapaz. Não sendo possível ou existindo interesses destes ou dos sócios remanescentes, o valor de seus haveres será apurado e liquidado com base na situação patrimonial da sociedade, à data da resolução, verificada em balanço geral específico para esse fim. (Artigos 1.028 e 1.031, CC/2002).

16ª. – O sócio **ANTONIO FRANCISCO BARROS DO NASCIMENTO**, declara sob as penas da lei, que de não está impedido de exercer a administração da sociedade, por lei especial, ou em virtude de condenação criminal, ou por se encontrar sob os efeitos dela, a pena que vede, ainda que temporariamente, o acesso a cargos públicos; ou por crime falimentar, de prevaricação, peita ou suborno, concussão, peculato, ou contra economia popular, contra o sistema financeiro nacional, contra as normas de defesa da concorrência, contra as relações de consumo, fé pública, ou a propriedade (Art. 1.011, § 1º, CC/2002).

17ª. – O sócio elege o foro de Imperatriz, Estado Maranhão, para dirimir eventuais dúvidas inerentes ao presente contrato. Com expressão renúncia de qualquer outro, por mais privilegiado que seja. (Art. 53, III, “e” do Dec. 1.800/96)

E, por estarem justos e contratados, assinam as partes o presente instrumento, lavrado em 01 (uma) via de igual teor e forma, processando-se em seguida os devidos registros.

Imperatriz – MA. 01 de março de 2021.

ANTONIO FRANCISCO BARROS DO NASCIMENTO

MARCO ANTONIO FERREIRA DOS SANTOS



13



Fls. Nº 1631
Proc. Nº 014
Rubrica

ASSINATURA ELETRÔNICA

Certificamos que o ato da empresa CONSTRUMAIS - CONSTRUÇOES E SERVICOS LTDA consta assinado digitalmente por:

IDENTIFICAÇÃO DO(S) ASSINANTE(S)	
CPF	Nome
21543232353	JOSE DE JESUS MARQUES
88354385353	ANTONIO FRANCISCO BARROS DO NASCIMENTO

JUCEMA

CERTIFICO O REGISTRO EM 09/03/2021 17:42 SOB Nº 20210307676.
PROTOCOLO: 210307676 DE 08/03/2021.
CÓDIGO DE VERIFICAÇÃO: 12101578979. CNPJ DA SEDE: 18166662000100.
NIRE: 21200825043. COM EFEITOS DO REGISTRO EM: 01/03/2021.
CONSTRUMAIS - CONSTRUÇOES E SERVICOS LTDA

LÍLIAN THERESA RODRIGUES MENDONÇA
SECRETÁRIA-GERAL
www.empresafacil.ma.gov.br

Fls. Nº 1622
 Proc. Nº 014
 Rubrica e

REPÚBLICA FEDERATIVA DO BRASIL

ESTADO DO MARANHÃO
 SECRETARIA DE ESTADO DA SEGURANÇA PÚBLICA
 POLÍCIA GERAL DE POLÍCIA CIVIL
 INSTITUTO DE IDENTIFICAÇÃO
 MARISSA456100



Assinatura do Titular

CARTEIRA DE IDENTIDADE

VALIDA EM TODO O TERRITÓRIO NACIONAL

REGISTRO GERAL 000106441799-7 DATA DE EXPEDICAO 23/02/2017

NOME ANTONIO FRANCISCO BARROS DO NASCIMENTO

FILIAÇÃO JOAO FERREIRA DO NASCIMENTO E MARIA DE BARROS DO NASCIMENTO

NATURALIDADE JOAO LISBOA - MA DATA DE NASCIMENTO 15/07/1982

DOC. ORIGEM NASC. N. 62702 FLS. 275/V LIV. 63/A

CPF 883543853-53

ASSINATURA DO DIRETOR

LEI Nº 716 DE 29/09/63

VIA-02

E-mail: cartoriofayme@gmail.com | CEP: 11.508.224/0001-25 | CNS: 02.969-4

Ofício Extrajudicial

Av. Imperial, 1200, Centro, João Lisboa/MA
 CEP: 65999-000 - Tel.: (99) 3535-2228

Autenticado em 2022 14:50:10
 AUTENTICO 298945XV9P82V0GU02W192402022 14:50:10
 At: 13,18 Total R\$ 6,69 Emcl R\$ 5,25 FISC R\$ 0,15 FADEP
 R\$ 0,20 FEMP R\$ 0,20 Consulte em: www.tjma.jus.br

Poder Judiciário TJMA, São:
 R\$ 0,20 FEMP R\$ 0,20 Consulte em: www.tjma.jus.br

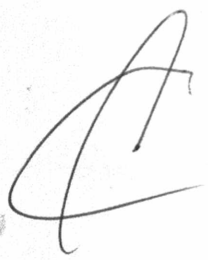
151

Fls. Nº 1633
Proc. Nº 014
Rubrica 2



Ministério da Fazenda
Secretaria da Receita Federal do Brasil
Comprovante de Situação Cadastral no CPF

Nº do CPF: **883.543.853-53**

Nome: **ANTONIO FRANCISCO BARROS DO NASCIMENTO**

Data de Nascimento: **15/07/1982**

Situação Cadastral: **REGULAR**

Data da Inscrição: **31/05/1999**

Digito Verificador: **00**

Comprovante emitido às: **10:28:08** do dia **28/12/2021** (hora e data de Brasília).
Código de controle do comprovante: **9857.17EF.2917.5683**



Este documento não substitui o “Comprovante de Inscrição no CPF”.

(Modelo aprovado pela IN/RFB nº 1.548, de 13/02/2015.)

g
16
2



REPÚBLICA FEDERATIVA DO BRASIL
CADASTRO NACIONAL DA PESSOA JURÍDICA

NÚMERO DE INSCRIÇÃO 18.166.662/0001-00 MATRIZ	COMPROVANTE DE INSCRIÇÃO E DE SITUAÇÃO CADASTRAL	DATA DE ABERTURA 21/05/2013
---	---	--------------------------------

NOME EMPRESARIAL
CONSTRUMAIS - CONSTRUÇOES E SERVICOS LTDA

TÍTULO DO ESTABELECIMENTO (NOME DE FANTASIA) CONSTRUMAIS	PORTE EPP
---	--------------

CÓDIGO E DESCRIÇÃO DA ATIVIDADE ECONÔMICA PRINCIPAL
71.12-0-00 - Serviços de engenharia (Dispensada *)

CÓDIGO E DESCRIÇÃO DAS ATIVIDADES ECONÔMICAS SECUNDÁRIAS

- 23.30-3-01 - Fabricação de estruturas pré-moldadas de concreto armado, em série e sob encomenda
- 23.30-3-02 - Fabricação de artefatos de cimento para uso na construção
- 23.30-3-03 - Fabricação de artefatos de fibrocimento para uso na construção
- 23.30-3-04 - Fabricação de casas pré-moldadas de concreto
- 23.30-3-05 - Preparação de massa de concreto e argamassa para construção
- 23.30-3-99 - Fabricação de outros artefatos e produtos de concreto, cimento, fibrocimento, gesso e materiais semelhantes
- 37.01-1-00 - Gestão de redes de esgoto
- 37.02-9-00 - Atividades relacionadas a esgoto, exceto a gestão de redes
- 38.11-4-00 - Coleta de resíduos não-perigosos
- 38.12-2-00 - Coleta de resíduos perigosos
- 38.21-1-00 - Tratamento e disposição de resíduos não-perigosos
- 41.20-4-00 - Construção de edifícios
- 42.11-1-01 - Construção de rodovias e ferrovias
- 42.11-1-02 - Pintura para sinalização em pistas rodoviárias e aeroportos
- 42.12-0-00 - Construção de obras de arte especiais
- 42.13-8-00 - Obras de urbanização - ruas, praças e calçadas
- 42.22-7-01 - Construção de redes de abastecimento de água, coleta de esgoto e construções correlatas, exceto obras de irrigação
- 42.92-8-01 - Montagem de estruturas metálicas
- 42.99-5-01 - Construção de instalações esportivas e recreativas
- 42.99-5-99 - Outras obras de engenharia civil não especificadas anteriormente

CÓDIGO E DESCRIÇÃO DA NATUREZA JURÍDICA
206-2 - Sociedade Empresária Limitada

LOGRADOURO R 21 DE ABRIL	NÚMERO 215	COMPLEMENTO *****
-----------------------------	---------------	----------------------

CEP 65.922-000	BAIRRO/DISTRITO CIDADE NOVA	MUNICÍPIO JOAO LISBOA	UF MA
-------------------	--------------------------------	--------------------------	----------

ENDEREÇO ELETRÔNICO CONSTRUMAISCONSTRUÇOES@GMAIL.COM	TELEFONE (98) 8460-4514/ (99) 8515-2682
---	--

ENTE FEDERATIVO RESPONSÁVEL (EFR)

SITUAÇÃO CADASTRAL ATIVA	DATA DA SITUAÇÃO CADASTRAL 21/05/2013
-----------------------------	--

MOTIVO DE SITUAÇÃO CADASTRAL

SITUAÇÃO ESPECIAL *****	DATA DA SITUAÇÃO ESPECIAL *****
----------------------------	------------------------------------

Aprovado pela Instrução Normativa RFB nº 1.863, de 27 de dezembro de 2018.

Emitido no dia 31/01/2022 às 11:31:05 (data e hora de Brasília).

17

9

Fis. Nº 1625
Proc. Nº 014
Rubrica



REPÚBLICA FEDERATIVA DO BRASIL
CADASTRO NACIONAL DA PESSOA JURÍDICA

NÚMERO DE INSCRIÇÃO 18.166.662/0001-00 MATRIZ	COMPROVANTE DE INSCRIÇÃO E DE SITUAÇÃO CADASTRAL	DATA DE ABERTURA 21/05/2013
---	---	--------------------------------

NOME EMPRESARIAL
CONSTRUMAIS - CONSTRUÇÕES E SERVIÇOS LTDA

CÓDIGO E DESCRIÇÃO DAS ATIVIDADES ECONÔMICAS SECUNDÁRIAS

- 43.11-8-01 - Demolição de edifícios e outras estruturas
- 43.11-8-02 - Preparação de canteiro e limpeza de terreno
- 43.13-4-00 - Obras de terraplenagem
- 43.19-3-00 - Serviços de preparação do terreno não especificados anteriormente
- 43.21-5-00 - Instalação e manutenção elétrica
- 43.22-3-01 - Instalações hidráulicas, sanitárias e de gás
- 43.30-4-01 - Impermeabilização em obras de engenharia civil
- 43.30-4-02 - Instalação de portas, janelas, tetos, divisórias e armários embutidos de qualquer material
- 43.30-4-03 - Obras de acabamento em gesso e estuque
- 43.30-4-04 - Serviços de pintura de edifícios em geral
- 43.30-4-05 - Aplicação de revestimentos e de resinas em interiores e exteriores
- 43.91-6-00 - Obras de fundações
- 43.99-1-01 - Administração de obras
- 43.99-1-02 - Montagem e desmontagem de andaimes e outras estruturas temporárias
- 43.99-1-03 - Obras de alvenaria
- 43.99-1-04 - Serviços de operação e fornecimento de equipamentos para transporte e elevação de cargas e pessoas para uso em obras
- 43.99-1-05 - Perfuração e construção de poços de água
- 43.99-1-99 - Serviços especializados para construção não especificados anteriormente
- 47.42-3-00 - Comércio varejista de material elétrico (Dispensada *)
- 47.44-0-99 - Comércio varejista de materiais de construção em geral (Dispensada *)

CÓDIGO E DESCRIÇÃO DA NATUREZA JURÍDICA
206-2 - Sociedade Empresária Limitada

LOGRADOURO R 21 DE ABRIL	NÚMERO 215	COMPLEMENTO *****
-----------------------------	---------------	----------------------

CEP 65.922-000	BAIRRO/DISTRITO CIDADE NOVA	MUNICÍPIO JOAO LISBOA	UF MA
-------------------	--------------------------------	--------------------------	----------

ENDEREÇO ELETRÔNICO CONSTRUMAISCONSTRUÇÕES@GMAIL.COM	TELEFONE (98) 8460-4514/ (99) 8515-2682
---	--

ENTE FEDERATIVO RESPONSÁVEL (EFR)

SITUAÇÃO CADASTRAL ATIVA	DATA DA SITUAÇÃO CADASTRAL 21/05/2013
-----------------------------	--

MOTIVO DE SITUAÇÃO CADASTRAL

SITUAÇÃO ESPECIAL *****	DATA DA SITUAÇÃO ESPECIAL *****
----------------------------	------------------------------------

Aprovado pela Instrução Normativa RFB nº 1.863, de 27 de dezembro de 2018.

Emitido no dia 31/01/2022 às 11:31:05 (data e hora de Brasília).

Página: 2/3

18
f



REPÚBLICA FEDERATIVA DO BRASIL
CADASTRO NACIONAL DA PESSOA JURÍDICA

Fls. Nº 1636
Proc. Nº 014
Rubrica

NÚMERO DE INSCRIÇÃO 18.166.662/0001-00 MATRIZ	COMPROVANTE DE INSCRIÇÃO E DE SITUAÇÃO CADASTRAL	DATA DE ABERTURA 21/05/2013
---	---	--------------------------------

NOME EMPRESARIAL CONSTRUMAIS - CONSTRUÇOES E SERVICOS LTDA

CÓDIGO E DESCRIÇÃO DAS ATIVIDADES ECONÔMICAS SECUNDÁRIAS 49.23-0-02 - Serviço de transporte de passageiros - locação de automóveis com motorista 49.24-8-00 - Transporte escolar 77.11-0-00 - Locação de automóveis sem condutor 77.19-5-99 - Locação de outros meios de transporte não especificados anteriormente, sem condutor 77.32-2-01 - Aluguel de máquinas e equipamentos para construção sem operador, exceto andaimes 77.39-0-99 - Aluguel de outras máquinas e equipamentos comerciais e industriais não especificados anteriormente, sem operador 81.21-4-00 - Limpeza em prédios e em domicílios 81.22-2-00 - Imunização e controle de pragas urbanas 81.29-0-00 - Atividades de limpeza não especificadas anteriormente
--

CÓDIGO E DESCRIÇÃO DA NATUREZA JURÍDICA 206-2 - Sociedade Empresária Limitada
--

LOGRADOURO R 21 DE ABRIL	NÚMERO 215	COMPLEMENTO *****
-----------------------------	---------------	----------------------

CEP 65.922-000	BAIRRO/DISTRITO CIDADE NOVA	MUNICÍPIO JOAO LISBOA	UF MA
-------------------	--------------------------------	--------------------------	----------

ENDEREÇO ELETRÔNICO CONSTRUMAISCONSTRUÇOES@GMAIL.COM	TELEFONE (98) 8460-4514/ (99) 8515-2682
---	--

ENTE FEDERATIVO RESPONSÁVEL (EFR) *****
--

SITUAÇÃO CADASTRAL ATIVA	DATA DA SITUAÇÃO CADASTRAL 21/05/2013
-----------------------------	--

MOTIVO DE SITUAÇÃO CADASTRAL

SITUAÇÃO ESPECIAL *****	DATA DA SITUAÇÃO ESPECIAL *****
----------------------------	------------------------------------

(*) A dispensa de alvarás e licenças é direito do empreendedor que atende aos requisitos constantes na Resolução CGSIM nº 51, de 11 de junho de 2019, ou da legislação própria encaminhada ao CGSIM pelos entes federativos, não tendo a Receita Federal qualquer responsabilidade quanto às atividades dispensadas.

Aprovado pela Instrução Normativa RFB nº 1.863, de 27 de dezembro de 2018.

Emitido no dia 31/01/2022 às 11:31:05 (data e hora de Brasília).

Página: 3/3

6
19

5

Fls. Nº 1637
Proc. Nº 014
Rubrica 2

Consulta Quadro de Sócios e Administradores - QSA

CNPJ: 18.166.662/0001-00
NOME EMPRESARIAL: CONSTRUMAIS - CONSTRUCOES E SERVICOS LTDA
CAPITAL SOCIAL: R\$500.000,00 (Quinhentos mil reais)

O Quadro de Sócios e Administradores(QSA) constante da base de dados do Cadastro Nacional da Pessoa Jurídica (CNPJ) é o seguinte:

Nome/Nome Empresarial: ANTONIO FRANCISCO BARROS DO NASCIMENTO
Qualificação: 49-Sócio-Administrador

Para informações relativas à participação no QSA, acessar o e-CAC com certificado digital ou comparecer a uma unidade da RFB.

Emitido no dia 05/04/2021 às 16:25 (data e hora de Brasília).





MINISTÉRIO DA FAZENDA
Secretaria da Receita Federal do Brasil
Procuradoria-Geral da Fazenda Nacional

**CERTIDÃO POSITIVA COM EFEITOS DE NEGATIVA DE DÉBITOS RELATIVOS AOS TRIBUTOS
FEDERAIS E À DÍVIDA ATIVA DA UNIÃO**

Nome: **CONSTRUMAIS - CONSTRUCOES E SERVICOS LTDA**
CNPJ: **18.166.662/0001-00**

Ressalvado o direito de a Fazenda Nacional cobrar e inscrever quaisquer dívidas de responsabilidade do sujeito passivo acima identificado que vierem a ser apuradas, é certificado que:

1. não constam pendências relativas aos débitos administrados pela Secretaria da Receita Federal do Brasil (RFB); e
2. constam nos sistemas da Procuradoria-Geral da Fazenda Nacional (PGFN) débitos inscritos em Dívida Ativa da União (DAU) com exigibilidade suspensa nos termos do art. 151 da Lei nº 5.172, de 25 de outubro de 1966 - Código Tributário Nacional (CTN), ou garantidos mediante bens ou direitos, ou com embargos da Fazenda Pública em processos de execução fiscal, ou objeto de decisão judicial que determina sua desconsideração para fins de certificação da regularidade fiscal.

Conforme disposto nos arts. 205 e 206 do CTN, este documento tem os mesmos efeitos da certidão negativa.

Esta certidão é válida para o estabelecimento matriz e suas filiais e, no caso de ente federativo, para todos os órgãos e fundos públicos da administração direta a ele vinculados. Refere-se à situação do sujeito passivo no âmbito da RFB e da PGFN e abrange inclusive as contribuições sociais previstas nas alíneas 'a' a 'd' do parágrafo único do art. 11 da Lei nº 8.212, de 24 de julho de 1991.

A aceitação desta certidão está condicionada à verificação de sua autenticidade na Internet, nos endereços <<http://rfb.gov.br>> ou <<http://www.pgfn.gov.br>>.

Certidão emitida gratuitamente com base na Portaria Conjunta RFB/PGFN nº 1.751, de 2/10/2014.

Emitida às 08:12:05 do dia 13/08/2021 <hora e data de Brasília>.

Válida até 09/02/2022.

Código de controle da certidão: **7A73.5758.37FA.2927**

Qualquer rasura ou emenda invalidará este documento.

21
6

Voltar

Imprimir



Certificado de Regularidade do FGTS - CRF

Inscrição: 18.166.662/0001-00

Razão Social: M F CARNEIRO DE SOUZA E CIA LTDA ME

Endereço: RUA 21 DE ABRIL 215 / CIDADE NOVA / JOAO LISBOA / MA / 65922-000

A Caixa Econômica Federal, no uso da atribuição que lhe confere o Art. 7, da Lei 8.036, de 11 de maio de 1990, certifica que, nesta data, a empresa acima identificada encontra-se em situação regular perante o Fundo de Garantia do Tempo de Serviço - FGTS.

O presente Certificado não servirá de prova contra cobrança de quaisquer débitos referentes a contribuições e/ou encargos devidos, decorrentes das obrigações com o FGTS.

Validade: 01/02/2022 a 02/03/2022

Certificação Número: 2022020103214163784593

Informação obtida em 07/02/2022 11:05:29

A utilização deste Certificado para os fins previstos em Lei esta condicionada a verificação de autenticidade no site da Caixa:
www.caixa.gov.br

1
22

9



PODER JUDICIÁRIO
JUSTIÇA DO TRABALHO

CERTIDÃO NEGATIVA DE DÉBITOS TRABALHISTAS

Nome: CONSTRUMAIS - CONSTRUÇÕES E SERVIÇOS LTDA (MATRIZ E FILIAIS)
CNPJ: 18.166.662/0001-00
Certidão nº: 56135782/2021
Expedição: 07/12/2021, às 11:28:14
Validade: 04/06/2022 - 180 (cento e oitenta) dias, contados da data de sua expedição.

Certifica-se que **CONSTRUMAIS - CONSTRUÇÕES E SERVIÇOS LTDA (MATRIZ E FILIAIS)**, inscrito(a) no CNPJ sob o nº **18.166.662/0001-00**, **NÃO CONSTA** do Banco Nacional de Devedores Trabalhistas.

Certidão emitida com base no art. 642-A da Consolidação das Leis do Trabalho, acrescentado pela Lei nº 12.440, de 7 de julho de 2011, e na Resolução Administrativa nº 1470/2011 do Tribunal Superior do Trabalho, de 24 de agosto de 2011.

Os dados constantes desta Certidão são de responsabilidade dos Tribunais do Trabalho e estão atualizados até 2 (dois) dias anteriores à data da sua expedição.

No caso de pessoa jurídica, a Certidão atesta a empresa em relação a todos os seus estabelecimentos, agências ou filiais.

A aceitação desta certidão condiciona-se à verificação de sua autenticidade no portal do Tribunal Superior do Trabalho na Internet (<http://www.tst.jus.br>).

Certidão emitida gratuitamente.

INFORMAÇÃO IMPORTANTE

Do Banco Nacional de Devedores Trabalhistas constam os dados necessários à identificação das pessoas naturais e jurídicas inadimplentes perante a Justiça do Trabalho quanto às obrigações estabelecidas em sentença condenatória transitada em julgado ou em acordos judiciais trabalhistas, inclusive no concernente aos recolhimentos previdenciários, a honorários, a custas, a emolumentos ou a recolhimentos determinados em lei; ou decorrentes de execução de acordos firmados perante o Ministério Público do Trabalho ou Comissão de Conciliação Prévia.

23

9



Resultado da Consulta SINTEGRA/ICMS

IDENTIFICAÇÃO

CGC: 18.166.662/0001-00 **Inscrição Estadual:** 12.410137-2
Razão Social: CONSTRUMAIS - CONSTRUÇÕES E SERVIÇOS LTDA
Regime Apuração: SIMPLES NACIONAL

ENDEREÇO

Logradouro: RUA 21 DE ABRIL
Número: 215 **Complemento:**
Bairro: CIDADE NOVA
Município: JOAO LISBOA **UF:** MA
CEP: 65922000 **DDD:** **Telefone:** 35352972

INFORMAÇÕES COMPLEMENTARES

CNAE Principal: 7112000 - SERVIÇOS DE ENGENHARIA

CNAEs Secundários

Código	Descrição CNAE
3812200	COLETA DE RESÍDUOS PERIGOSOS
3821100	TRATAMENTO E DISPOSIÇÃO DE RESÍDUOS NÃO-PERIGOSOS
4120400	CONSTRUÇÃO DE EDIFÍCIOS
4211101	CONSTRUÇÃO DE RODOVIAS E FERROVIAS
4211102	PINTURA PARA SINALIZAÇÃO EM PISTAS RODOVIÁRIAS E AEROPORTOS
4212000	CONSTRUÇÃO DE OBRAS-DE-ARTE ESPECIAIS
4213800	OBRAS DE URBANIZAÇÃO - RUAS, PRAÇAS E CALÇADAS
4222701	CONSTRUÇÃO DE REDES DE ABASTECIMENTO DE ÁGUA, COLETA DE ESGOTO E CONSTRUÇÕES CORRELATAS, EXCETO OBRAS DE IRRIGAÇÃO
4292801	MONTAGEM DE ESTRUTURAS METÁLICAS
4299501	CONSTRUÇÃO DE INSTALAÇÕES ESPORTIVAS E RECREATIVAS
8129000	ATIVIDADES DE LIMPEZA NÃO ESPECIFICADAS ANTERIORMENTE
4299599	OUTRAS OBRAS DE ENGENHARIA CIVIL NÃO ESPECIFICADAS ANTERIORMENTE
4311801	DEMOLIÇÃO DE EDIFÍCIOS E OUTRAS ESTRUTURAS
4311802	PREPARAÇÃO DE CANTEIRO E LIMPEZA DE TERRENO
4313400	OBRAS DE TERRAPLENAGEM
4319300	SERVIÇOS DE PREPARAÇÃO DO TERRENO NÃO ESPECIFICADOS ANTERIORMENTE
4321500	INSTALAÇÃO E MANUTENÇÃO ELÉTRICA
4322301	INSTALAÇÕES HIDRÁULICAS, SANITÁRIAS E DE GÁS
4330401	IMPERMEABILIZAÇÃO EM OBRAS DE ENGENHARIA CIVIL
4330402	INSTALAÇÃO DE PORTAS, JANELAS, TETOS, DIVISÓRIAS E ARMÁRIOS EMBUTIDOS DE QUALQUER MATERIAL
4330403	OBRAS DE ACABAMENTO EM GESSO E ESTUQUE
2330303	FABRICAÇÃO DE ARTEFATOS DE FIBROCIMENTO PARA USO NA CONSTRUÇÃO
4330404	SERVIÇOS DE PINTURA DE EDIFÍCIOS EM GERAL
4330405	APLICAÇÃO DE REVESTIMENTOS E DE RESINAS EM INTERIORES E EXTERIORES
4391600	OBRAS DE FUNDAÇÕES
4399101	ADMINISTRAÇÃO DE OBRAS
4399102	MONTAGEM E DESMONTAGEM DE ANDAIMES E OUTRAS ESTRUTURAS TEMPORÁRIAS
4399103	OBRAS DE ALVENARIA
4399104	SERVIÇOS DE OPERAÇÃO E FORNECIMENTO DE EQUIPAMENTOS PARA TRANSPORTE E ELEVAÇÃO DE CARGAS E PESSOAS PARA USO EM OBRAS
4399105	PERFURAÇÃO E CONSTRUÇÃO DE POÇOS DE ÁGUA
4399199	SERVIÇOS ESPECIALIZADOS PARA CONSTRUÇÃO NÃO ESPECIFICADOS ANTERIORMENTE
4742300	COMÉRCIO VAREJISTA DE MATERIAL ELÉTRICO
2330304	FABRICAÇÃO DE CASAS PRÉ-MOLDADAS DE CONCRETO
4744099	COMÉRCIO VAREJISTA DE MATERIAIS DE CONSTRUÇÃO EM GERAL
4923002	SERVIÇO DE TRANSPORTE DE PASSAGEIROS - LOCAÇÃO DE AUTOMÓVEIS COM MOTORISTA
4924800	TRANSPORTE ESCOLAR
7711000	LOCAÇÃO DE AUTOMÓVEIS SEM CONDUTOR
7719599	LOCAÇÃO DE OUTROS MEIOS DE TRANSPORTE NÃO ESPECIFICADOS ANTERIORMENTE, SEM CONDUTOR

f
24

6

Fls. Nº 1042
Proc. Nº 014
Rubrica 2

CNAEs Secundários	
Código	Descrição CNAE
7732201	ALUGUEL DE MÁQUINAS E EQUIPAMENTOS PARA CONSTRUÇÃO SEM OPERADOR, EXCETO ANDAIMES
7739099	ALUGUEL DE OUTRAS MÁQUINAS E EQUIPAMENTOS COMERCIAIS E INDUSTRIAIS NÃO ESPECIFICADOS ANTERIORMENTE, SEM OPERADOR
8121400	LIMPEZA EM PRÉDIOS E EM DOMICÍLIOS
8122200	IMUNIZAÇÃO E CONTROLE DE PRAGAS URBANAS
2330301	FABRICAÇÃO DE ESTRUTURAS PRÉ-MOLDADAS DE CONCRETO ARMADO, EM SÉRIE E SOB ENCOMENDA
2330305	PREPARAÇÃO DE MASSA DE CONCRETO E ARGAMASSA PARA CONSTRUÇÃO
2330302	FABRICAÇÃO DE ARTEFATOS DE CIMENTO PARA USO NA CONSTRUÇÃO
2330399	FABRICAÇÃO DE OUTROS ARTEFATOS E PRODUTOS DE CONCRETO, CIMENTO, FIBROCIMENTO, GESSO E MATERIAIS SEMELHANTES
3701100	GESTÃO DE REDES DE ESGOTO
3702900	ATIVIDADES RELACIONADAS A ESGOTO, EXCETO A GESTÃO DE REDES
3811400	COLETA DE RESÍDUOS NÃO-PERIGOSOS

Situação Cadastral Vigente: HABILITADO

Data desta Situação Cadastral: 04/10/2017

OBRIGAÇÕES

NFe a partir 01/07/2010 - (2330305-2330303-2330399), 01/10/2010 - (2330304-de (CNAE's): 2330301-2330302), 19/03/2021 - (Devido emissão voluntária),

EDF a partir de:

CTE a partir de:

Observação: Os dados acima estão baseados em informações fornecidas pelo próprio contribuinte cadastrado. Não valem como certidão de sua efetiva existência de fato e de direito, não são oponíveis à Fazenda e nem excluem a responsabilidade tributária derivada de operações com ele ajustadas.

Data da Consulta: 31/01/2022

Número da Consulta:

[Nova Consulta](#) [Imprimir](#)

6
25
4

INSC. ESTADUAL: 12.410.137-2 ÚLTIMA ALTERAÇÃO: 05/04/2021
RAZÃO SOCIAL: CONSTRUMAIS - CONSTRUÇOES E SERVICOS LTDA

SITUAÇÃO FISCAL: REGULAR SERASA: Não
MOTIVOS FISCAIS:

SITUAÇÃO CADASTRAL: ATIVO
MOTIVO CADASTRAL: --

DADOS GERAIS
CPF/CNPJ: 18.166.662/0001-00 INSC. CENTRALIZADORA: --
RAZÃO SOCIAL: CONSTRUMAIS - CONSTRUÇOES E SERVICOS LTDA
NIRE: 21200825043 TIPO PESSOA: JURÍDICA
INÍCIO DE ATIVIDADES: 22/05/2013 CAPITAL SOCIAL: 500.000,00
AGÊNCIA REGIONAL: 02 - AGÊNCIA DE IMPERATRIZ UFRE: 47 - UFRE/IMPERATRIZ
TIPO DE SOCIEDADE: SOCIEDADE EMPRESÁRIA LIMITADA CAT. DO ESTABELECIMENTO: MATRIZ OU UNICO
REGIME DE PAG.: SIMPLES NACIONAL
DATA OBRIG. NFE: 01/07/2010 DATA OBRIG. EFD: --
CORREIO ELETRÔNICO: CONSTRUMAISCONSTRUÇOES@GMAIL.COM ÁREA UTILIZADA: --

ENDEREÇO DE ESTABELECIMENTO
CEP 65922-000
ENDEREÇO RUA 21 DE ABRIL NÚMERO: 215
COMPLEMENTO: --
PONTO DE REFERENC.: PROXIMO A PRACA BAIRRO: CIDADE NOVA
CIDADE: JOAO LISBOA ESTADO: MA
TELEFONE: (99)3535-2972 FAX: --
CEP CAIXA POSTAL: --

ENDEREÇO FISCAL
CEP --
ENDEREÇO RUA 21 DE ABRIL NÚMERO: 215
COMPLEMENTO: --
PONTO DE REFERENC.: -- BAIRRO: CIDADE NOVA
CIDADE: JOAO LISBOA ESTADO: MA
TELEFONE: (99)3535-2972 FAX: --
CEP CAIXA POSTAL: 00000-000

CNAE - ATIVIDADES ECONÔMICAS

ORDEM	CÓDIGO	DESCRIÇÃO
1	7112000	SERVIÇOS DE ENGENHARIA
2	8129000	ATIVIDADES DE LIMPEZA NÃO ESPECIFICADAS ANTERIORMENTE
3	2330303	FABRICAÇÃO DE ARTEFATOS DE FIBROCIMENTO PARA USO NA CONSTRUÇÃO
4	2330304	FABRICAÇÃO DE CASAS PRÉ-MOLDADAS DE CONCRETO
5	2330305	PREPARAÇÃO DE MASSA DE CONCRETO E ARGAMASSA PARA CONSTRUÇÃO
6	2330399	FABRICAÇÃO DE OUTROS ARTEFATOS E PRODUTOS DE CONCRETO, CIMENTO, FIBROCIMENTO, GESSO E
7	3701100	GESTÃO DE REDES DE ESGOTO
8	3702900	ATIVIDADES RELACIONADAS A ESGOTO, EXCETO A GESTÃO DE REDES
9	3811400	COLETA DE RESÍDUOS NÃO-PERIGOSOS
10	3812200	COLETA DE RESÍDUOS PERIGOSOS
11	3821100	TRATAMENTO E DISPOSIÇÃO DE RESÍDUOS NÃO-PERIGOSOS
12	4120400	CONSTRUÇÃO DE EDIFÍCIOS
13	4211101	CONSTRUÇÃO DE RODOVIAS E FERROVIAS
14	4211102	PINTURA PARA SINALIZAÇÃO EM PISTAS RODOVIÁRIAS E AEROPORTOS
15	4212000	CONSTRUÇÃO DE OBRAS-DE-ARTE ESPECIAIS
16	4213800	OBRAS DE URBANIZAÇÃO - RUAS, PRAÇAS E CALÇADAS
17	4222701	CONSTRUÇÃO DE REDES DE ABASTECIMENTO DE ÁGUA, COLETA DE ESGOTO E CONSTRUÇÕES CORRELATAS,
18	4292801	MONTAGEM DE ESTRUTURAS METÁLICAS
19	4299501	CONSTRUÇÃO DE INSTALAÇÕES ESPORTIVAS E RECREATIVAS
20	4299599	OUTRAS OBRAS DE ENGENHARIA CIVIL NÃO ESPECIFICADAS ANTERIORMENTE
21	4311801	DEMOLIÇÃO DE EDIFÍCIOS E OUTRAS ESTRUTURAS
22	4311802	PREPARAÇÃO DE CANTEIRO E LIMPEZA DE TERRENO
23	4313400	OBRAS DE TERRAPLENAGEM
24	4319300	SERVIÇOS DE PREPARAÇÃO DO TERRENO NÃO ESPECIFICADOS ANTERIORMENTE
25	4321500	INSTALAÇÃO E MANUTENÇÃO ELÉTRICA
26	4322301	INSTALAÇÕES HIDRÁULICAS, SANITÁRIAS E DE GÁS

FICHA CADASTRAL DO CONTRIBUINTE

CNAE - ATIVIDADES ECONÔMICAS		
ORDEM	CÓDIGO	DESCRIÇÃO
27	4330401	IMPERMEABILIZAÇÃO EM OBRAS DE ENGENHARIA CIVIL
28	4330402	INSTALAÇÃO DE PORTAS, JANELAS, TETOS, DIVISÓRIAS E ARMÁRIOS EMBUTIDOS DE QUALQUER MATERIAL
29	4330403	OBRAS DE ACABAMENTO EM GESSO E ESTUQUE
30	4330404	SERVIÇOS DE PINTURA DE EDIFÍCIOS EM GERAL
31	4330405	APLICAÇÃO DE REVESTIMENTOS E DE RESINAS EM INTERIORES E EXTERIORES
32	4391600	OBRAS DE FUNDAÇÕES
33	4399101	ADMINISTRAÇÃO DE OBRAS
34	4399102	MONTAGEM E DESMONTAGEM DE ANDAIMES E OUTRAS ESTRUTURAS TEMPORÁRIAS
35	4399103	OBRAS DE ALVENARIA
36	4399104	SERVIÇOS DE OPERAÇÃO E FORNECIMENTO DE EQUIPAMENTOS PARA TRANSPORTE E ELEVAÇÃO DE CARGAS E
37	4399105	PERFURAÇÃO E CONSTRUÇÃO DE POÇOS DE ÁGUA
38	4399199	SERVIÇOS ESPECIALIZADOS PARA CONSTRUÇÃO NÃO ESPECIFICADOS ANTERIORMENTE
39	4742300	COMÉRCIO VAREJISTA DE MATERIAL ELÉTRICO
40	4744099	COMÉRCIO VAREJISTA DE MATERIAIS DE CONSTRUÇÃO EM GERAL
41	4923002	SERVIÇO DE TRANSPORTE DE PASSAGEIROS - LOCAÇÃO DE AUTOMÓVEIS COM MOTORISTA
42	4924800	TRANSPORTE ESCOLAR
43	7711000	LOCAÇÃO DE AUTOMÓVEIS SEM CONDUTOR
44	7719599	LOCAÇÃO DE OUTROS MEIOS DE TRANSPORTE NÃO ESPECIFICADOS ANTERIORMENTE, SEM CONDUTOR
45	7732201	ALUGUEL DE MÁQUINAS E EQUIPAMENTOS PARA CONSTRUÇÃO SEM OPERADOR, EXCETO ANDAIMES
46	7739099	ALUGUEL DE OUTRAS MÁQUINAS E EQUIPAMENTOS COMERCIAIS E INDUSTRIAIS NÃO ESPECIFICADOS
47	8121400	LIMPEZA EM PRÉDIOS E EM DOMICÍLIOS
48	8122200	IMUNIZAÇÃO E CONTROLE DE PRAGAS URBANAS
49	2330301	FABRICAÇÃO DE ESTRUTURAS PRÉ-MOLDADAS DE CONCRETO ARMADO, EM SÉRIE E SOB ENCOMENDA
50	2330302	FABRICAÇÃO DE ARTEFATOS DE CIMENTO PARA USO NA CONSTRUÇÃO

REPRESENTANTES LEGAIS		
CNN/CPF	NOME/RAZÃO SOCIAL	TIPO DE RELAÇÃO
88354385353	ANTONIO FRANCISCO BARROS DO	205 - ADMINISTRADOR
88354385353	ANTONIO FRANCISCO BARROS DO	101 - SÓCIO

AÇÕES JUDICIAIS				
TIPO	DATA INCLUSÃO	DATA REVOGAÇÃO	DOC. CONCESSÃO	EFEITO
Não existem Ações Judiciais para essa inscrição estadual.				

OBRIGATORIEDADE / CREDENCIAMENTO			
TIPO	DATA INÍCIO	DATA FIM	SITUAÇÃO
ICMS	22/05/2013	--	Ativo
NF-e	01/07/2010	--	Ativo

INCENTIVOS / REGIMES ESPECIAIS			
TIPO	DATA INÍCIO	DATA FIM	SITUAÇÃO
Não existem Incentivos/Regimes Especiais para essa inscrição			



27

FICHA CADASTRAL DE INSCRIÇÃO MUNICIPAL

DADOS DA EMPRESA			
INSCRIÇÃO MUNICIPAL 640364	NOME / RAZÃO SOCIAL CONSTRUMAIS - CONSTRUÇOES E SERVICOS LTDA	CNPJ/CPF 18.166.662/0001-00	
NOME FANTASIA CONSTRUMAIS	TIPO DE PESSOA PESSOA JURÍDICA	SITUAÇÃO ATIVO	

ENDEREÇO DA EMPRESA			
LOGRADOURO RUA 21 DE ABRIL	NÚMERO 215	QUADRA 0	LOTE 0
COMPLEMENTO	BAIRRO CIDADE NOVA	CEP 65.922-000	
MUNICÍPIO JOÃO LISBOA - MA	TELEFONE 9985152682	E-MAIL construmaisconstrucoes@gmail.com	

ATIVIDADE ECONÔMICA PRIMÁRIA	
CÓDIGO / DESCRIÇÃO	44099 - Comércio varejista de materiais de construção em geral

ATIVIDADES ECONÔMICAS SECUNDÁRIAS	
CÓDIGO / DESCRIÇÃO	<p>4330405 - Aplicação de revestimentos e de resinas em interiores e exteriores</p> <p>4330402 - Instalação de portas, janelas, tetos, divisórias e armários embutidos de qualquer material</p> <p>4923002 - Serviço de transporte de passageiros - locação de automóveis com motorista</p> <p>8129000 - Atividades de limpeza não especificadas anteriormente</p> <p>2330302 - Fabricação de artefatos de cimento para uso na construção</p> <p>4330404 - Serviços de pintura de edifícios em geral</p> <p>4299501 - Construção de instalações esportivas e recreativas</p> <p>7711000 - Locação de automóveis sem condutor</p> <p>4322301 - Instalações hidráulicas, sanitárias e de gás</p> <p>4292801 - Montagem de estruturas metálicas</p> <p>4399199 - Serviços especializados para construção não especificados anteriormente</p> <p>4222701 - Construção de redes de abastecimento de água, coleta de esgoto e construções correlatas, exceto obras de irrigação</p> <p>2330399 - Fabricação de outros artefatos e produtos de concreto, cimento, fibrocimento, gesso e materiais semelhantes</p> <p>4399102 - Montagem e desmontagem de andaimes e outras estruturas temporárias</p> <p>4330401 - Impermeabilização em obras de engenharia civil</p> <p>3811400 - Coleta de resíduos não perigosos</p> <p>4742300 - Comércio varejista de material elétrico</p> <p>2330304 - Fabricação de casas pré-moldadas de concreto</p> <p>4399104 - Serviços de operação e fornecimento de equipamentos para transporte e elevação de cargas e pessoas para uso em obras</p> <p>4330403 - Obras de acabamento em gesso e estuque</p> <p>4311801 - Demolição de edifícios e outras estruturas</p> <p>7719599 - Locação de outros meios de transporte não especificados anteriormente, sem condutor</p> <p>4319300 - Serviços de preparação do terreno não especificados anteriormente</p> <p>4399105 - Perfuração e construção de poços de água</p> <p>4299599 - Outras obras de engenharia civil não especificadas anteriormente</p> <p>3812200 - Coleta de resíduos perigosos</p> <p>4212000 - Construção de obras de arte especiais</p> <p>7732201 - Aluguel de máquinas e equipamentos para construção sem operador, exceto andaimes</p> <p>2330301 - Fabricação de estruturas pré-moldadas de concreto armado, em série e sob encomenda</p> <p>4120400 - Construção de edifícios</p> <p>4391600 - Obras de fundações</p> <p>4211101 - Construção de rodovias e ferrovias</p> <p>4213800 - Obras de urbanização - ruas, praças e calçadas</p> <p>2330303 - Fabricação de artefatos de fibrocimento para uso na construção</p> <p>4311802 - Preparação de canteiro e limpeza de terreno</p> <p>7739099 - Aluguel de outras máquinas e equipamentos comerciais e industriais não especificados anteriormente, sem operador</p> <p>4321500 - Instalação e manutenção elétrica</p> <p>2330305 - Preparação de massa de concreto e argamassa para construção</p> <p>4399101 - Administração de obras</p> <p>3821100 - Tratamento e disposição de resíduos não perigosos</p> <p>4211102 - Pintura para sinalização em pistas rodoviárias e aeroportos</p> <p>4399103 - Obras de alvenaria</p> <p>4313400 - Obras de terraplenagem</p> <p>3701100 - Gestão de redes de esgoto</p> <p>3702900 - Atividades relacionadas a esgoto, exceto a gestão de redes</p> <p>4924800 - Transporte escolar</p> <p>8121400 - Limpeza em prédios e em domicílios</p> <p>8122200 - Imunização e controle de pragas urbanas</p>

28

Fls. Nº 1646
Proc. Nº 014
Rubrica 2

ESTADO DO MARANHÃO
PREFEITURA MUNICIPAL DE JOÃO LISBOA



FICHA CADASTRAL DE INSCRIÇÃO MUNICIPAL

INFORMAÇÕES ADICIONAIS			
DATA DA ABERTURA 21/05/2013	CATEGORIA Matriz	QTD FUNCIONÁRIOS SERVIÇO	QTD FUNCIONÁRIOS COMÉRCIO
CÓDIGO E DESCRIÇÃO DA NATUREZA JURÍDICA 206-2 - Sociedade Empresária Limitada		CLASSIFICAÇÃO DA EMPRESA 2 - EPP - Empresa de Pequeno Porte	
QUALIFICAÇÃO FÍSICA E JURÍDICA 1 - Empresa LTDA		FORMA DE COBRANÇA DE ISS ISSQN NFS-e	ÁREA ESTABELECIMENTO 0.00
Nº DA JUNTA COMERCIAL	VALOR ESTIMADO	DATA DA ESTIMATIVA	PONTOS DE FEIRA 0
REGIME TRIBUTÁRIO Tributado no Município	CAPITAL SOCIAL 500000.00	TAXA DE OCUPAÇÃO 0.00	

HISTÓRICO DE SITUAÇÃO CADASTRAL	
STATUS 0 - Ativo	DATA / PERÍODO 21/05/2013

JOÃO LISBOA, 21 de janeiro de 2022

29



Fls. Nº 1647
Proc. Nº 019
Rubrica

**GOVERNO DO ESTADO DO MARANHÃO
SECRETARIA DE ESTADO DA FAZENDA**

CERTIDÃO NEGATIVA DE DÉBITO

Nº Certidão: 253449/21

Data da

28/12/2021 10:07:56

Inscrição Estadual: 124101372

CPF/CNPJ: 18166662000100

Razão Social: CONSTRUMAIS - CONSTRUÇOES E SERVICOS LTDA

Endereço: RUA 21 DE ABRIL, 215 CEP: 65922000 - CIDADE NOVA

Telefone: (99)35352972

Município: JOAO LISBOA

UF: MA

Certificamos que, após a realização das consultas procedidas no sistema desta Secretaria, substanciado pelos artigos 240 a 242, da lei nº 7.799, de 19/12/2002 e disposto no artigo 205 da lei nº 5.172, de 25 de outubro de 1966 (Código Tributário Nacional), não constam débitos relativos aos tributos estaduais, administrados por esta Secretaria, em nome do sujeito passivo acima identificado. Ressalvado, todavia, à Fazenda Pública Estadual o direito da cobrança de dívidas que venham a ser apuradas e não alcançadas pela decadência.

Validade da Certidão: 120 (cento e vinte) dias: 27/04/2022.

A autenticidade desta certidão deverá ser confirmada no endereço:

<http://portal.sefaz.ma.gov.br/>, clicando no item "Certidões" e em seguida em "Validação de Certidão Negativa de Débito".

CERTIDÃO EMITIDA GRATUITAMENTE.

g 360 x

Data Impressão: 28/12/2021 10:07:56

Fls. Nº 1348
Proc. Nº 014
Rubrica



**GOVERNO DO ESTADO DO MARANHÃO
SECRETARIA DE ESTADO DA FAZENDA**

CERTIDÃO NEGATIVA DE DÍVIDA ATIVA

Nº Certidão: 091840/21

Data da

28/12/2021 10:12:34

Inscrição Estadual: 124101372

CPF/CNPJ: 18166662000100

Razão Social: CONSTRUMAIS - CONSTRUÇOES E SERVICOS LTDA

Endereço: RUA 21 DE ABRIL, 215 CEP: 65922000 - CIDADE NOVA

Telefone: (99)35352972

Município: JOAO LISBOA

UF: MA

Certificamos que, após a realização das consultas procedidas no sistema desta Secretaria e na forma do disposto do artigo 156, da lei nº 2.231, de 29/12/1962, substanciado pelos artigos 240 a 242 da lei nº 7.799, de 19/12/2002, bem como prescreve o artigo 205 da lei nº 5.172, de 25 de outubro de 1966 (Código Tributário Nacional) não constam débitos inscritos na Dívida Ativa, em nome do sujeito passivo acima identificado.

Validade da Certidão: 120 (cento e vinte) dias: 27/04/2022.

A autenticidade desta certidão deverá ser confirmada no endereço:
<http://portal.sefaz.ma.gov.br/>, clicando no item "Certidões" e em seguida em "Validação de Certidão Negativa de Dívida Ativa".

CERTIDÃO EMITIDA GRATUITAMENTE.

g 31

Data Impressão: 28/12/2021 10:12:34

Fls. Nº 1699
Proc. Nº 014
Rubrica



Prefeitura de
JOÃO LISBOA
ESTADO DO MARANHÃO
PREFEITURA MUNICIPAL DE JOÃO LISBOA
SECRETARIA DE FINANÇAS

CERTIDÃO NEGATIVA DE DÉBITOS TRIBUTÁRIOS E DÍVIDA ATIVA - CONTRIBUINTE

DADOS DO CONTRIBUINTE

NOME / RAZÃO SOCIAL: CONSTRUMAIS - CONSTRUCOES E SERVICOS LTDA

CPF/CNPJ: 18.166.662/0001-00

ENDEREÇO: RUA 21 DE ABRIL, Nº215, QD. 0, LT0 **BAIRRO:** CIDADE NOVA **CIDADE:** JOÃO LISBOA-MA

FUNDAMENTAÇÃO LEGAL

Certifica-se para os fins de direito, que o 1 - Contribuinte supracitado, NÃO POSSUI DÉBITOS AMIGÁVEL OU AJUIZADO, de natureza tributária e não tributária, perante a Fazenda Pública Municipal, relativos aos tributos administrados pelo Fisco Municipal, até a presente data. Ressalvando-se o direito da Fazenda Pública Municipal de inscrever e cobrar as dívidas que vierem a ser apuradas e constituídas, relativas aos tributos, dívida ativa e demais débitos administrados pelo Fisco Municipal.

Finalidade: Outras finalidades

Dados de Autenticação	QR CODE
Certidão Número: 01088 - 1	
Dispositivo Legal: Lei nº 024/2017	
Emitida em: 02/02/2022	
Válida até: 03/05/2022 Validade: 90 (noventa) dias	
Código Validador: Ew0igLnda5oP	

32



Prefeitura de
JOÃO LISBOA
ESTADO DO MARANHÃO
PREFEITURA MUNICIPAL DE JOÃO LISBOA
SECRETARIA DE FINANÇAS

Fls. Nº 1650
Proc. Nº 014
Rubrica 2

CERTIDÃO NEGATIVA DE DÉBITOS TRIBUTÁRIOS E DÍVIDA ATIVA - IMÓVEL

DADOS DO CONTRIBUINTE

Nome / Razão Social: CONSTRUMAIS - CONSTRUÇOES E SERVICOS LTDA

CPF/CNPJ: 18.166.662/0001-00

Endereço: RUA 21 DE ABRIL, Nº215, QD. 0, LT0 **Bairro:** BAIRRO CIDADE NOVA **Cidade:** JOÃO LISBOA-MA

DADOS DO IMÓVEL

Código do Imóvel: 1983 **Inscrição Cadastral:** 001.011.0000.0215.0000

Endereço: RUA 21 DE ABRIL, Nº215 **Bairro:** BAIRRO CIDADE NOVA

Quadra: 0000 **Lote:** 215 **Unidade:** 0000

FUNDAMENTAÇÃO LEGAL

Certifica-se para os fins de direito, que o 2 - Imóvel supra citado, NÃO POSSUI DÉBITOS AMIGÁVEL OU AJUIZADO, de natureza tributária perante a Fazenda Pública Municipal, relativos aos tributos administrados pelo Fisco Municipal, até a presente data. Ressalvando-se o direito da Fazenda Pública Municipal de inscrever e cobrar as dívidas que vierem a ser apuradas e constituídas, relativas aos tributos, dívida ativa e demais débitos administrados pelo Fisco Municipal.

Finalidade: Outras finalidades

Dados de Autenticação	QR CODE
Certidão Número: 00987 - 1 Dispositivo Legal: Lei nº 24/2017. Emitido em: 03/12/2021 Valido até: 03/03/2022 Validade: 90 dias. Código Validador: tVsxzRFpo0Sa	

33

ESTADO DO MARANHÃO
PREFEITURA DE JOÃO LISBOA
SECRETARIA MUNICIPAL DE FINANÇAS

Fls. Nº 168
Proc. Nº 019
Rubrica 2

Alvará

LICENÇA PARA LOCALIZAÇÃO E FUNCIONAMENTO

ANO
2022

NOME: CONSTRUMAIS – CONSTRUCOES E SERVICOS LTDA

CPF/CNPJ: 18.166.662/0001-00

ENDEREÇO: Rua 21 de Abril, 215 – Cidade Nova – João Lisboa

ATIVIDADE: Serviços de engenharia

INSCRIÇÃO MUNICIPAL: 06391

DATA: 10/01/2022 VALIDADE: 31/12/2022



OFÍCIO EXTRAJUDICIAL
Av. Imperatriz, 1249, Centro, João Lisboa/MA
CEP: 65922-000 - Tel: (99) 3535-2228

Poder Judiciário, T.J.MA, Secc:
AUTENT029869402V0XJBJMPPHNM266, 24/01/2022
14:54:58, At: 13.18, Total R\$ 5.99 Emol R\$ 4.00
0,15 FADEP R\$ 0,20 FEMP R\$ 0,20 Conselho
https://seco.tjma.jus.br

E-mail: cartorioalvarayme@gmail.com | Fone: (99) 3508.224/0001-25 | CNS: 02.969-4

VILSON SOARES FERREIRA LIMA
Prefeito Municipal
Vilson Soares Ferreira Lima
Prefeito Municipal

Prefeitura de
JOÃO LISBOA



Obs.: Este alvará deverá ser mantido em local visível à fiscalização do Município.

347



PREFEITURA MUNICIPAL DE JOÃO LISBOA
SECRETARIA MUNICIPAL DE FINANÇAS

CNPJ: 07.000.300/0001-10 - AV. IMPERATRIZ - CENTRO

Fis. Nº 1682
Proc. Nº 014
Rubrica 9
BIC

Emissão: 21/01/2022 às 16:05

BOLETIM DE INFORMAÇÕES CADASTRAIS DO IMÓVEL

DADOS DO CONTRIBUINTE

PROPRIETÁRIO:	6391 - CONSTRUMAIS - CONSTRUÇOES E SERVICO	BAIRRO:	CIDADE NOVA
CPF/CNPJ:	18.166.662/0001-00	MUNICÍPIO:	JOÃO LISBOA - MA
ENDEREÇO:	RUA 21 DE ABRIL QD.: 0 LT.: 0	CEP:	65.922-000
NÚMERO:	215	FONE:	9884604514
COMPLEMENTO:			

DADOS DO IMÓVEL

MATRÍCULA:		SITUAÇÃO:	ATIVO
CÓDIGO BIC:	1983	DATA CAD:	20/01/2021
INSCRIÇÃO CADASTRAL:	001.011.0000.0215.0000	NÚMERO:	215
COMPLEMENTO:		BAIRRO:	BAIRRO CIDADE NOVA
SETOR FISCAL:		CEP:	65.922-000
ENDEREÇO:	RUA 21 DE ABRIL Nº 215 QD.: 0000 LT.: 215		

MEDIDAS DO IMÓVEL

ÁREA IMÓVEL.: 250,00	ÁREA TTL CONST: 100,00	VR AVALIADO: 0,00	LAT. ESQUERDA : 0,00
ÁREA TTL: 0,00	VR VENAL TERR: 0,00	VM2 EDIFICAÇÃO:	FUNDO : 0,00
ÁREA CONST.: 100,00	VR VENAL EDIF: 0,00	VM2 TERRENO:	TESTADA PRINC.: 10,00
ÁREA AB. CONS 0,00	VALOR VENAL: 0,00	LAT. DIREITA : 0,00	CHANFRO: 0,00

DADOS DA CONSTRUÇÃO

DT. INIC. CONST.	DT. FIN. CONST.:	DATA VISTORIA:	ZONA:
DT HABITE-SE:	Nº HABITE-SE:	PADRÃO:	PLANTA:

DADOS DO LOGRADOURO

Fls. Nº 1653
Proc. Nº 014
Rubrica *[Signature]*

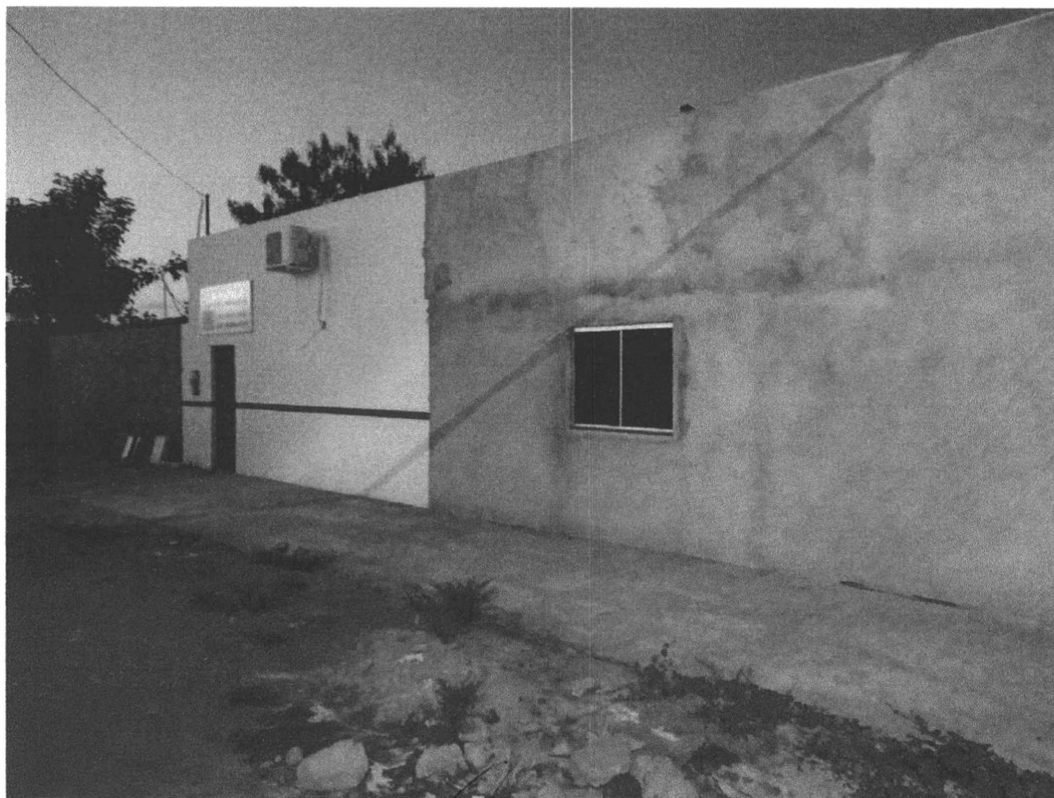

[Handwritten signature]

[Handwritten marks]
36

Fls. Nº 1684
Proc. Nº 014
Rubrica



[Handwritten signature]

6 f
37



[Handwritten signature]

[Handwritten mark]
387



CONSTRUMAIS

Fls. Nº 1855
Proc. Nº 014
Rubrica 9

CNPJ: 18.166.662/0001-00 | Inscrição Estadual: 12.410137-2
Email: construmaiseconstrucoes@gmail.com

ESTADO DO MARANHÃO
PREFEITURA MUNICIPAL DE FORMOSA DA SERRA NEGRA
COMISSÃO PERMANENTE DE LICITAÇÃO
TOMADA DE PREÇOS Nº 002/2022 – CPL/ PMPSN

DECLARAÇÃO DE LOCALIZAÇÃO E FUNCIONAMENTO COM FOTOS

TOMADA DE PREÇOS Nº 002/2022 – CPL/ PMPSN

Prezado Senhor

Construmais – Construções e Serviços LTDA, CNPJ/MF nº. 18.166.662/0001-00, sediada na Rua 21 de Abril, n.º 215, Cidade Nova, João Lisboa/MA, CEP: 65.922-000, por intermédio de seu representante legal o Sr. Antonio Francisco Barros do Nascimento, CPF: 883.543.853-53, R.G. nº: 000106441799-7 SESP-MA, sendo o local e instalações adequados e compatíveis para o exercício do ramo de atividade da mesma, conforme fatos em anexo do prédio e suas instalações.

Declaro ainda que assumo inteira responsabilidade por todas as informações dispostas nesta declaração, eximindo a Prefeitura Municipal de Formosa da Serra Negra – MA, de qualquer responsabilidade sobre as informações prestadas por est empresa.

JOÃO LISBOA-MA, 11 DE FEVEREIRO DE 2022.

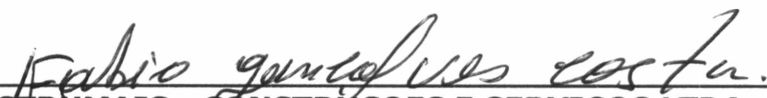

CONSTRUMAIS - CONSTRUÇOES E SERVICOS LTDA
CNPJ: 18.166.662/0001-00
Antonio Francisco Barros do Nascimento
CPF: 883.543.853-53
RG: 000106441799-7



39



CERTIDÃO DE REGISTRO E QUITAÇÃO
PESSOA JURIDICA
Lei Federal Nº 5194 de 24 de Dezembro de 1966

CREA-MA

Fls. Nº 1658
Proc. Nº 014
Rubrica

Página 1/2

Nº 858790/2022
Emissão: 09/01/2022
Validade: 31/03/2022
Chave: Y3Y96

Conselho Regional de Engenharia e Agronomia do Estado do Maranhão

CERTIFICAMOS que a Empresa mencionada encontra-se registrada neste Conselho, nos Termos da Lei 5.194/66, conforme os dados impressos nesta certidão. CERTIFICAMOS, ainda, que até a presente data, a referida pessoa jurídica e seu(s) responsável(is) técnico(s) estão quites com suas anuidades e demais obrigações junto ao Conselho Regional de Engenharia e Agronomia do Maranhão - CREA-MA, estando habilitada a exercer suas atividades, circunscrita à(s) atribuição(ões) de seu(s) responsável(veis) técnico(s).

Interessado(a)

Empresa: CONSTRUMAIS - CONSTRUÇÕES E SERVIÇOS - EPP

CNPJ: 18.166.662/0001-00

Registro: 0005437563

Categoria: Matriz

Capital Social: R\$ 500.000,00

Data do Capital: 09/03/2021

Faixa: 3

Objetivo Social: SERVIÇOS DE ENGENHARIA; FABRICAÇÃO DE ESTRUTURAS PRÉ-MOLDADAS DE CONCRETO ARMADO, EM SÉRIE E SOB ENCOMENDA; FABRICAÇÃO DE ARTEFATOS DE CIMENTO PARA USO NA CONSTRUÇÃO; FABRICAÇÃO DE ARTEFATOS DE FIBROCIMENTO PARA USO NA CONSTRUÇÃO - FABRICAÇÃO DE CASAS PRÉ-MOLDADAS DE CONCRETO - FABRICAÇÃO DE OUTROS ARTEFATOS E PRODUTOS DE CONCRETO, CIMENTO, FIBROCIMENTO, GESSO E MATERIAIS SEMELHANTES; GESTÃO DE REDES DE ESGOTO; ATIVIDADES RELACIONADAS A ESGOTO, EXCETO A GESTÃO DE REDES; COLETA DE RESÍDUOS NÃO PERIGOSOS; COLETA DE RESÍDUOS PERIGOSOS; TRATAMENTO E DISPOSIÇÃO DE RESÍDUOS NÃO PERIGOSOS; CONSTRUÇÃO DE EDIFÍCIOS; CONSTRUÇÃO DE RODOVIAS E FERROVIAS; PINTURA PARA SINALIZAÇÃO EM PISTAS RODOVIÁRIAS E AEROPORTOS; CONSTRUÇÃO DE OBRAS DE ARTE ESPECIAIS; OBRAS DE URBANIZAÇÃO - RUAS, PRAÇAS E CALÇADAS; CONSTRUÇÃO DE REDES DE ABASTECIMENTO DE ÁGUA, COLETA DE ESGOTO E CONSTRUÇÕES CORRELATAS, EXCETO OBRAS DE IRRIGAÇÃO; MONTAGEM DE ESTRUTURAS METÁLICAS; CONSTRUÇÃO DE INSTALAÇÕES ESPORTIVAS E RECREATIVAS; OUTRAS OBRAS DE ENGENHARIA CIVIL NÃO ESPECIFICADAS ANTERIORMENTE (CONSTRUÇÃO DE QUADRAS POLIESPORTIVAS); DEMOLIÇÃO DE EDIFÍCIOS E OUTRAS ESTRUTURAS; PREPARAÇÃO DE CANTERIO E LIMPEZA DE TERRENO; OBRAS DE TERRAPLENAGEM; SERVIÇOS DE PREPARAÇÃO DO TERRENO NÃO ESPECIFICADOS ANTERIORMENTE (RECUPERAÇÃO DE ESTRADAS VICINAIS); INSTALAÇÃO E MANUTENÇÃO ELÉTRICA; INSTALAÇÕES HIDRÁULICAS, SANITÁRIAS E DE GÁS; IMPERMEABILIZAÇÃO EM OBRAS DE ENGENHARIA CIVIL; INSTALAÇÃO DE PORTAS, JANELAS, TETOS, DIVISÓRIAS E ARMÁRIOS EMBUTIDOS DE QUALQUER MATERIAL; OBRAS DE ACABAMENTO EM GESSO E ESTUQUE; SERVIÇOS DE PINTURA DE EDIFÍCIOS EM GERAL; APLICAÇÃO DE REVESTIMENTOS E DE RESINAS EM INTERIORES E EXTERIORES; OBRAS DE FUNDAÇÕES; ADMINISTRAÇÃO DE OBRAS; MONTAGEM E DESMONTAGEM DE ANDAIMES E OUTRAS ESTRUTURAS TEMPORÁRIAS; OBRAS DE ALVENARIA; SERVIÇOS DE OPERAÇÃO E FORNECIMENTO DE EQUIPAMENTOS PARA TRANSPORTE E ELEVAÇÃO DE CARGAS E PESSOAS PARA USO EM OBRAS; PERFURAÇÃO E CONSTRUÇÃO DE POCOS DE ÁGUA; SERVIÇOS ESPECIALIZADOS PARA CONSTRUÇÃO NÃO ESPECIFICADOS ANTERIORMENTE (TELHADOS, COBERTURAS E LIMPEZA DE FACHADAS COM JATEAMENTO DE AREIA); COMÉRCIO VAREJISTA DE MATERIAL ELÉTRICO; COMÉRCIO VAREJISTA DE MATERIAIS DE CONSTRUÇÃO EM GERAL; SERVIÇOS DE TRANSPORTE DE PASSAGEIROS - LOCAÇÃO DE AUTOMÓVEIS COM MOTORISTA; TRANSPORTE ESCOLAR; LOCAÇÃO DE AUTOMÓVEIS SEM CONDUTOR; LOCAÇÃO DE OUTROS MEIOS DE TRANSPORTE NÃO ESPECIFICADOS ANTERIORMENTE (ÔNIBUS, MOTOCICLETAS, TRAILERS, CAMINHÕES, REBOQUES, SEMI-REBOQUES, MÁQUINAS PESADAS E SIMILARES); ALUGUEL DE OUTRAS MÁQUINAS E EQUIPAMENTOS PARA CONSTRUÇÃO SEM OPERADOR, EXCETO ANDAIMES; ALUGUEL DE OUTRAS MÁQUINAS E EQUIPAMENTOS COMERCIAIS E INDUSTRIAIS NÃO ESPECIFICADOS ANTERIORMENTE, SEM OPERADOR (MOTORES, TURBINAS, MÁQUINAS, FERRAMENTA, GERADORES, GUINCHOS, GUINDASTES E EMPILHADEIRAS); LIMPEZA EM PRÉDIOS E EM DOMICÍLIOS; IMUNIZAÇÃO E CONTROLE DE PRAGAS URBANAS; ATIVIDADES DE LIMPEZA, NÃO ESPECIFICADAS ANTERIORMENTE (LIMPEZA URBANA)

Restrições Relativas ao Objetivo Social: EMPRESA HABILITADA PARA ATUAR SOMENTE NA ÁREA DA ENGENHARIA CIVIL, AMBIENTAL E SEGURANÇA DO TRABALHO, NO ÂMBITO DAS ATRIBUIÇÕES DE SEUS RESPONSÁVEIS TÉCNICOS.

Endereço Matriz: RUA 21 DE ABRIL, 215, CIDADE NOVA, JOÃO LISBOA, MA, 65922000

Tipo de Registro: Registro Definitivo de Empresa

Data Inicial: 12/03/2021

Data Final: Indefinido

Registro Regional: 0000544059DDMA

Descrição

CERTIDÃO DE REGISTRO E QUITAÇÃO PESSOA JURIDICA

Informações / Notas

- A capacidade técnico-profissional da empresa é comprovada pelo conjunto dos acervos técnicos dos profissionais constantes de seu quadro técnico.
- Esta certidão perderá a validade, caso ocorra qualquer alteração posterior dos elementos cadastrais nela contidos

Última Anuidade Paga

Ano: 2021 (1/1)

Autos de Infração

Nada consta

Responsáveis Técnicos

Profissional: LUIZ ANTONIO FAGUNDES RAMOS

Registro: 2005196533



407



CERTIDÃO DE REGISTRO E QUITAÇÃO
PESSOA JURÍDICA
Lei Federal Nº 5194 de 24 de Dezembro de 1966

CREA-MA

Fls. Nº 1657
Proc. Nº 011 Página 2/2
Rubrica [assinatura]

Nº 858790/2022
Emissão: 09/01/2022
Validade: 31/03/2022
Chave: Y3Y96

Conselho Regional de Engenharia e Agronomia do Estado do Maranhão

CPF: 348.637.887-20
Data Início: 03/11/2021
Data Fim: Indefinido
Data Fim de Contrato: Indefinido
Títulos do Profissional:
GEÓLOGO
Atribuição: LEI 4076/62 - ART 06
Tipo de Responsabilidade: RESPONSÁVEL TÉCNICO

Profissional: JULIANO CAMPIOL
Registro: 1106048024
CPF: 039.883.366-45
Data Início: 06/04/2021
Data Fim: Indefinido
Data Fim de Contrato: Indefinido
Títulos do Profissional:
ENGENHEIRO AMBIENTAL
Atribuição: ART. 2º E 4º DA RESOLUÇÃO 447/2000 DO CONFEA.
GEORREFERENCIAMENTO DE IMÓVEIS RURAIS
Tipo de Responsabilidade: RESPONSÁVEL TÉCNICO

Profissional: ABIGAIL LOBÃO FERREIRA
Registro: 1103495461
CPF: 332.520.333-72
Data Início: 24/03/2021
Data Fim: Indefinido
Data Fim de Contrato: Indefinido
Títulos do Profissional:
ENGENHEIRA CIVIL
Atribuição: ART. 7 DA RESOLUÇÃO 218, DE 29/06/73, DO CONFEA.
ENGENHEIRA DE SEGURANÇA DO TRABALHO
Atribuição: Artigo 4º da Resolução 359/91
Tipo de Responsabilidade: RESPONSÁVEL TÉCNICO

Profissional: JÚLIO SÉRGIO SIQUEIRA BAYMA
Registro: 1105229998
CPF: 226.012.103-97
Data Início: 12/03/2021
Data Fim: Indefinido
Data Fim de Contrato: Indefinido
Títulos do Profissional:
ENGENHEIRO CIVIL
Atribuição: ART. 7 DA RESOLUÇÃO 218, DE 29/06/73, DO CONFEA
Tipo de Responsabilidade: RESPONSÁVEL TÉCNICO

Sócios

Sócio: ANTONIO FRANCISCO BARROS DO NASCIMENTO
CPF: 883.543.853-53
Função: SOCIO/ADMINISTRADOR





CERTIDÃO DE REGISTRO E QUITAÇÃO
PESSOA FÍSICA
Lei Federal Nº 5194 de 24 de Dezembro de 1966

CREA-MA

Fls. Nº 1658
Página 1/2
PROC. Nº 014
Rubrica

Nº 853522/2021
Emissão: 01/09/2021
Validade: 31/03/2022
Chave: 52WzD

Conselho Regional de Engenharia e Agronomia do Estado do Maranhão

CERTIFICAMOS que o profissional mencionado encontra-se registrado neste Conselho, nos termos da Lei 5.194/66, de 24/12/1966, conforme os dados acima. CERTIFICAMOS, ainda, face o estabelecimento nos artigos 68 e 69 da referida Lei, que o interessado não se encontra em débito com o CREA-MA.

Interessado(a)

Profissional: ABIGAIL LOBÃO FERREIRA
Registro: 1103495461
CPF: 332.520.333-72

Tipo de Registro: Registro Definitivo de Profissional (DIPLOMADO NO PAÍS)
Data de registro: 10/03/1994

Título(s)

GRADUAÇÃO

ENGENHEIRA CIVIL
Atribuição: ART. 7 DA RESOLUÇÃO 218, DE 29/06/73, DO CONFEA.
Instituição de Ensino: UNIVERSIDADE ESTADUAL DO MARANHÃO
Data de Formação: 07/05/1993

PÓS - ENGENHARIA

ENGENHEIRA DE SEGURANÇA DO TRABALHO
Atribuição: Artigo 4º da Resolução 359/91
Instituição de Ensino: FACULDADE ATENAS MARANHENSE
Data de Formação: 20/12/2008

Descrição

CERTIDÃO DE REGISTRO E QUITAÇÃO PESSOA FÍSICA

Informações / Notas

- A falsificação deste documento constitui-se em crime previsto no Código Penal Brasileiro, sujeitando o(a) autor(a) à respectiva ação penal.
- CERTIFICAMOS que caso ocorra(m) alteração(ões) no(s) elemento(s) contido(s) neste documento, esta Certidão perderá a sua validade para todos os efeitos.
- Esta certidão perderá a validade, caso ocorra qualquer alteração posterior dos elementos cadastrais nela contidos.
- Válido em todo território nacional.

Última Anuidade Paga

Ano: 2021 (5/5)

Autos de Infração

Nada consta

Responsabilidades Técnicas

Empresa: BRAZ LOCAÇÕES E CONSTRUÇÕES EIRELI
Registro: 0005422949
CNPJ: 20.246.995/0001-82
Data Início: 28/07/2021
Data Fim: Indefinido
Data Fim de Contrato: Indefinido
Tipo de Responsabilidade: RESPONSÁVEL TÉCNICO

Empresa: CONSTRUMAIS - CONSTRUÇÕES E SERVIÇOS - EPP
Registro: 0005437563
CNPJ: 18.166.662/0001-00
Data Início: 24/03/2021
Data Fim: Indefinido
Data Fim de Contrato: Indefinido
Tipo de Responsabilidade: RESPONSÁVEL TÉCNICO

Empresa: SAMBAIBA CONSTRUÇÕES LTDA - EPP
Registro: 0000010468
CNPJ: 10.561.407/0001-41
Data Início: 20/01/2012





CERTIDÃO DE REGISTRO E QUITAÇÃO
PESSOA FÍSICA
Lei Federal Nº 5194 de 24 de Dezembro de 1966

CREA-MA

Nº 853522/2021
Emissão: 01/09/2021
Validade: 31/03/2022
Chave: 52WzD

Conselho Regional de Engenharia e Agronomia do Estado do Maranhão

Data Fim: Indefinido
Data Fim de Contrato: Indefinido
Tipo de Responsabilidade: RESPONSÁVEL TÉCNICO

Empresa: BOL SERVICOS E COMERCIO EIRELI
Registro: 0005377277
CNPJ: 17.196.808/0001-99
Data Início: 15/09/2017
Data Fim: Indefinido
Data Fim de Contrato: Indefinido
Tipo de Responsabilidade: RESPONSÁVEL TÉCNICO

Fls. Nº 1659
Proc. Nº 014
Rubrica

6 43





Conselho Regional de Engenharia e Agronomia do Estado do Maranhão
INFORMAÇÕES DO PROTOCOLO

Fls. Nº 1860
 Proc. Nº 014
 Rubrica [assinatura]

Protocolo
Nº 2639342/2021

Folha 1/7



Interessado (1)

Nome / Razão Social: CONSTRUMAIS - CONSTRUÇÕES E SERVIÇOS - EPP Registro: 0005437563
 Endereço: RUA 21 DE ABRIL, 215 - CIDADE NOVA - JOÃO LISBOA

Informações do Protocolo

Assunto: INCLUSAO DE RESP. TECNICA
 Emissão: 24/03/2021 Cadastro: 24/03/2021 Situação: Finalizado
 Descrição: INCLUSÃO DO RESPONSÁVEL TÉCNICO DA ENGENHEIRA ABIGAIL LOBÃO FERREIRA NA EMPRESA CONSTRUMAIS

Declarações

Declaro, sob as penas da lei, serem verdadeiras as informações aqui prestadas

Documentos

Tipo:	Data:	Observação:
ANEXO	24/03/2021	COMPROVANTE DE ENDEREÇO
ANEXO	24/03/2021	ART DE CARGO E FUNÇÃO
ANEXO	24/03/2021	CONTRATO DE PRESTAÇÃO SERVIÇO

Movimentos

Passo	Nome do usuário	Data Envio	Ação	Origem	Destino
1	Usuário Padrão do SITAC	24/03/2021 00:00:00	Envio	SERVICOS - AMBIENTE DO PROFISSIONAL/EMPRESA	RPJ - REGISTRO DE PESSOA JURIDICA
2	Usuário Padrão do SITAC	24/03/2021 00:00:00	Envio	RPJ - REGISTRO DE PESSOA JURIDICA	IMP - INSPEORIA DE IMPERATRIZ
3	rosangela maria da silva	24/03/2021 13:14:50	Recebimento	IMP - INSPEORIA DE IMPERATRIZ	IMP - INSPEORIA DE IMPERATRIZ
Descrição: Protocolo recebido para análise. Passo automático!					
4	rosangela maria da silva	24/03/2021 00:00:00	Recebimento	IMP - INSPEORIA DE IMPERATRIZ	IMP - INSPEORIA DE IMPERATRIZ
Descrição: INCLUSÃO CONCLUÍDA					

Movimentos ao colegiado

Passo	Conselheiro	Reuniao	Vinculado ao passo	Data	Hora

Protocolos Vinculados

Número/Ano	Assunto

Documento(s) de Fiscalização vinculado(s) ao Protocolo

Número/Ano	Número Anterior	Tipo do D. de Fiscalização	Descrição

Denúncia(s) vinculado(s) ao Protocolo

Número	Tipo de Denúncia	Descrição

[Assinatura]

9
44



**Conselho Regional de Engenharia e
Agronomia do Estado do Maranhão**
INFORMAÇÕES DA SOLICITAÇÃO DA EMPRESA

Número da Solicitação
Nº 479439

Detalhes da Empresa

Razão Social:

Nome Fantasia:

CNPJ (Pessoa Jurídica): Tipo Empresa: Categoria Empresa:

Natureza Jurídica:

Tipo de Registro: Data de Cadastro:

Protocolo Assunto:

Objetivo Social:

47.44-0-99 - COMÉRCIO VAREJISTA DE MATERIAIS DE CONSTRUÇÃO EM GERAL 47.42-3-00 - COMÉRCIO VAREJISTA DE MATERIAL ELÉTRICO 23.30-3-02 - FABRICAÇÃO DE ARTEFATOS DE CIMENTO PARA USO NA CONSTRUÇÃO 23.30-3-01 - FABRICAÇÃO DE ESTRUTURAS PRÉ-MOLDADAS DE CONCRETO ARMADO, EM SÉRIE E SOB ENCOMENDA 23.30-3-03 - FABRICAÇÃO DE ARTEFATOS DE FIBROCIMENTO PARA USO NA CONSTRUÇÃO 23.30-3-04 - FABRICAÇÃO DE CASAS PRÉ-MOLDADAS DE CONCRETO 23.30-3-99 - FABRICAÇÃO DE OUTROS ARTEFATOS E PRODUTOS DE CONCRETO, CIMENTO, FIBROCIMENTO, GESSO E MATERIAIS SEMELHANTES 41.20-4-00 - CONSTRUÇÃO DE EDIFÍCIOS 42.11-1-01 - CONSTRUÇÃO DE RODOVIAS E FERROVIAS 42.12-0-00 - CONSTRUÇÃO DE OBRAS DE ARTE ESPECIAIS 42.13-8-00 - OBRAS DE URBANIZAÇÃO - RUAS, PRAÇAS E CALÇADAS 42.22-7-01 - CONSTRUÇÃO DE REDES DE ABASTECIMENTO DE ÁGUA, COLETA DE ESGOTO E CONSTRUÇÕES CORRELATAS, EXCETO OBRAS DE IRRIGAÇÃO 42.99-5-01 - CONSTRUÇÃO DE INSTALAÇÕES ESPORTIVAS E RECREATIVAS 42.99-5-99 - OUTRAS OBRAS DE ENGENHARIA CIVIL NÃO ESPECIFICADAS ANTERIORMENTE 43.13-4-00 - OBRAS DE TERRAPLENAGEM 43.19-3-00 - SERVIÇOS DE PREPARAÇÃO DO TERRENO NÃO ESPECIFICADOS ANTERIORMENTE 43.21-5-00 - INSTALAÇÃO E MANUTENÇÃO ELÉTRICA 43.22-3-01 - INSTALAÇÕES HIDRÁULICAS, SANITÁRIAS E DE GÁS 43.30-4-01 - IMPERMEABILIZAÇÃO EM OBRAS DE ENGENHARIA CIVIL 43.30-4-02 - INSTALAÇÃO DE PORTAS, JANELAS, TETOS, DIVISÓRIAS E ARMÁRIOS EMBUTIDOS DE QUALQUER MATERIAL 43.30-4-03 - OBRAS DE ACABAMENTO EM GESSO E ESTUQUE 43.30-4-04 - SERVIÇOS DE PINTURA DE EDIFÍCIOS EM GERAL 43.91-6-00 - OBRAS DE FUNDAÇÕES 43.99-1-03 - OBRAS DE ALVENARIA 43.99-1-04 - SERVIÇOS DE OPERAÇÃO E FORNECIMENTO DE EQUIPAMENTOS PARA TRANSPORTE E ELEVAÇÃO DE CARGAS E PESSOAS PARA USO EM OBRAS 43.99-1-05 - PERFURAÇÃO E CONSTRUÇÃO DE POÇOS DE ÁGUA 43.99-1-99 - SERVIÇOS ESPECIALIZADOS PARA CONSTRUÇÃO NÃO ESPECIFICADOS ANTERIORMENTE 49.23-0-02 - SERVIÇO DE TRANSPORTE DE PASSAGEIROS - LOCAÇÃO DE AUTOMÓVEIS COM MOTORISTA 77.19-5-99 - LOCAÇÃO DE OUTROS MEIOS DE TRANSPORTE NÃO ESPECIFICADOS ANTERIORMENTE, SEM CONDUTOR 77.11-0-00 - LOCAÇÃO DE AUTOMÓVEIS SEM CONDUTOR 77.32-2-01 - ALUGUEL DE MÁQUINAS E EQUIPAMENTOS PARA CONSTRUÇÃO SEM OPERADOR, EXCETO ANDAIMES 77.39-0-99 - ALUGUEL DE OUTRAS MÁQUINAS E EQUIPAMENTOS COMERCIAIS E INDUSTRIAIS NÃO

6 f
40



Conselho Regional de Engenharia e Agronomia do Estado do Maranhão
INFORMAÇÕES DA SOLICITAÇÃO DA EMPRESA

Número da Solicitação
Nº 479439

ESPECIFICADOS ANTERIORMENTE, SEM OPERADOR 23.30-3-05 - PREPARAÇÃO DE MASSA DE CONCRETO E ARGAMASSA PARA CONSTRUÇÃO 38.11-4-00 - COLETA DE RESÍDUOS NÃO-PERIGOSOS 38.12-2-00 - COLETA DE RESÍDUOS PERIGOSOS 38.21-1-00 - TRATAMENTO E DISPOSIÇÃO DE RESÍDUOS NÃO-PERIGOSOS 42.11-1-02 - PINTURA PARA SINALIZAÇÃO EM PISTAS RODOVIÁRIAS E AEROPORTOS 42.92-8-01 - MONTAGEM DE ESTRUTURAS METÁLICAS 43.11-8-01 - DEMOLIÇÃO DE EDIFÍCIOS E OUTRAS ESTRUTURAS 43.11-8-02 - PREPARAÇÃO DE CANTEIRO E LIMPEZA DE TERRENO 43.30-4-05 - APLICAÇÃO DE REVESTIMENTOS E DE RESINAS EM INTERIORES E EXTERIORES 43.99-1-01 - ADMINISTRAÇÃO DE OBRAS 43.99-1-02 - MONTAGEM E DESMONTAGEM DE ANDAIMES E OUTRAS ESTRUTURAS TEMPORÁRIAS 81.29-0-00 - ATIVIDADES DE LIMPEZA NÃO ESPECIFICADAS ANTERIORMENTE

Endereços

Endereço (1)

Endereço: RUA 21 DE ABRIL, 215,

Bairro: CIDADE NOVA Cidade: JOÃO LISBOA UF: MA CEP: 65922-000

Telefone: (99) 98515-2682 Endereço de correspondência: Sim Não Tipo de Endereço: COMERCIAL

6 + 46

caema**COMPANHIA DE SANEAMENTO AMBIENTAL DO MARANHÃO**R SILVA JARDIM - NUMERO - 307 - CENTRO SAO LUIS MA 65000-000
CNPJ: 06.274.757/0001-50 - ISNC. ESTADUAL Nº 120505371
Informações e/ou Reclamações - Ligue 0800701195

SEGUNDA VEA

Fls. Nº

Proc. Nº

Rubrica

1683

014

Folha 4/7

Nº Documento: 2021034051831

ESCRITÓRIO IMPERATRIZ

CÓDIGO PARA DÉBITO AUTOMÁTICO
00405183.1MATRÍCULA 00405183.1
CLIENTE ABIGAIL LOBAO FERREIRA
CPF/CNPJ: 332.520.333-72VENCIMENTO
30/03/2021INSCRIÇÃO 701.710.022.0117.000
ENDEREÇO DO IMÓVEL R RAIMUNDO MORAES, NUMERO, 00502 - HABITADO - SANTA RITA IMPERATRIZ MA
FATURA 03/2021RESPONSÁVEL ENDEREÇO PARA ENTREGA
ÁGUA ESGOTO
LIGADO POTENCIAL

ÚLTIMOS CONSUMOS			LEITURA		CONSUMO		CONSUMO/DIA	
DATA	VALOR		ANTERIOR	ATUAL	(M³)	DIAS	(M³)	
02/2021 -	15	01/2021 -	15					
12/2020 -	15	11/2020 -	15	0	0	15		
10/2020 -	15	09/2020 -	15					
ECONOMIAS			CONS. POR ECONOMIA		COD. AUXILIAR		NºHm:	
1	15	N	5	15				

DESCRIÇÃO DOS SERVIÇOS E TARIFAS	CONSUMO POR FAIXA	VALOR R\$
AGUA RESIDENCIAL 001 UNIDADE		
ATE 10 M3 - R\$ 25,49 (POR UNIDADE)	10 M3	25,49
11 M3 A 20 M3 - R\$ 5,16 POR M3	5 M3	25,80
TOTAL AGUA		51,29
TOTAL GERAL		R\$ 51,29

Valor aproximado dos tributos PIS e COFINS, Lei 12.741 de 2012. R\$

Este documento encontra-se registrado no Conselho Regional de Engenharia e Agronomia do Estado do Maranhão, vinculado ao Protocolo nº 2639342/2021, emitido em 24/03/2021. Documento do Protocolo 1/3 (Vinculado ao passo 2), anexado por adapt em 24/03/2021



INFORMAÇÕES SOBRE O CONTROLE DE QUALIDADE DA ÁGUA PARA CONSUMO HUMANO

(Decreto nº 5.440 e Portaria nº 2.914)

GERÊNCIA REGIONAL: SUPERINTENDENCIA REGIONAL	Mês/Ano: 02/2021
REDE DE DISTRIBUIÇÃO DE ÁGUA	TURBIDEZ (uT)
PARÂMETROS (Valores Médios)	COLORO (mg/L)

VIA CLIENTE AUTENTICAÇÃO MECÂNICA

Emitido por: INTERNET

Emitido em: 24/03/2021

caema	MATRÍCULA 00405183.1	INSCRIÇÃO 701.710.022.0117.000	FATURA 03/2021
--------------	----------------------	--------------------------------	----------------

VENCIMENTO 30/03/2021	VALOR R\$ 51,29
-----------------------	-----------------

GRUPO: 710

FIRMA: 1

82620000000-6 51290002701-6 00405183101-6 03202180003-5

VIA CAEMA



AUTENTICAÇÃO MECÂNICA

6 47



Anotação de Responsabilidade Técnica - ART
Lei nº 6.496, de 7 de dezembro de 1977

CREA-MA

ART CARGO-FUNÇÃO
Nº MA20210407361

Fls. Nº 1669
Página 019
Rubrica 2

Folha 5/7

Conselho Regional de Engenharia e Agronomia do Estado do Maranhão

INICIAL

1. Responsável Técnico

ABIGAIL LOBÃO FERREIRA

Título profissional: ENGENHEIRA CIVIL, ENGENHEIRA DE SEGURANÇA DO TRABALHO

RNP: 1103495461

Registro: 1103495461MA

2. Contratante

Contratante: CONSTRUMAIS - CONSTRUÇÕES E SERVIÇOS LTDA

CPF/CNPJ: 18.166.662/0001-00

RUA 21 DE ABRIL

Nº: 215

Complemento:

Bairro: CIDADE NOVA

Cidade: JOÃO LISBOA

UF: MA

CEP: 65922000

País: Brasil

Tipo de contratante: Pessoa Jurídica de Direito Privado

Ação Institucional: Outros

3. Vínculo Contratual

Unidade administrativa: outros

RUA 21 DE ABRIL

Nº: 215

Complemento:

Bairro: CIDADE NOVA

Cidade: JOÃO LISBOA

UF: MA

CEP: 65922000

Data de início: 17/03/2021

Previsão de término: Não especificado

Tipo de vínculo: EMPREGADO

Identificação do cargo/função: Preposto técnico

4. Atividade Técnica

1000 - OUTRA

Quantidade

Unidade

44 - DESEMPENHO DE CARGO TÉCNICO > OBRAS E SERVIÇOS - CARGO/FUNÇÃO > #3367 - VÍNCULO TÉCNICO COM A EMPRESA (DESEMPENHO DE CARGO/FUNÇÃO TÉCNICA DENTRO DA EMPRESA)

4,00

h/d

A mudança de cargo ou função exige o registro de nova ART

5. Observações

ART DE CONTRATO E PRESTAÇÃO DE SERVIÇOS NA ÁREA DE ENGENHARIA ENTRE A ENGENHEIRA CIVIL ABIGAIL LOBÃO FERREIRA E A EMPRESA CONSTRUMAIS - CONSTRUÇÕES E SERVIÇOS LTDA, COM CARGA HORÁRIA DE 4 HORAS DIÁRIAS OU SEJA 20 HORAS SEMANAIS.

6. Declarações

- Declaro que estou cumprindo as regras de acessibilidade previstas nas normas técnicas da ABNT, na legislação específica e no decreto n. 5296/2004.

7. Entidade de Classe

SEM INDICAÇÃO DE ENTIDADE DE CLASSE

8. Assinaturas

Declaro serem verdadeiras as informações acima

Abigail Lobão Ferreira
ABIGAIL LOBÃO FERREIRA - CPF: 332.520.333-72

Local de data de

Antônio Soares da Barros de Azevedo
CONSTRUMAIS - CONSTRUÇÕES E SERVIÇOS LTDA - CNPJ:
18.166.662/0001-00

9. Informações

* A ART é válida somente quando quitada, mediante apresentação do comprovante do pagamento ou conferência no site do Crea

10. Valor

Valor da ART: R\$ 88,78 Registrada em: 23/03/2021 Valor pago: R\$ 88,78 Nosso Número: 8303128855

Este documento encontra-se registrado no Conselho Regional de Engenharia e Agronomia do Estado do Maranhão, vinculado ao Protocolo nº 26399342/2021, emitido em 24/03/2021. Documento do Protocolo 2/3 (Vinculado ao passo 2), anexado por adapt em 24/03/2021



[Handwritten signature]

www.creama.org.br
Tel: (98) 2106-8300

fale conosco@creama.org.br
Fax: (98) 2106-8300

CREA-MA
Conselho Regional de Engenharia e Agronomia do Estado do Maranhão



[Handwritten marks]

.....
CONTRATO DE PRESTAÇÃO DE SERVIÇOS TÉCNICOS
.....

Pelo presente instrumento particular, a firma: CONSTRUMAIS – CONSTRUÇÕES E SERVIÇOS LTDA, CNPJ: 18.166.662/0001- 00, com sede à Rua 21 de abril, n.º 215, Bairro: Centro, na cidade de João Lisboa - MA representada pelo seu sócio gerente: ANTONIO FRANCISCO BARROS DO NASCIMENTO, residente e domiciliado à Rua Pitangueiros, n.º 52, Bairro: Vila Emiliano, Cep: 65.922- 000 em João Lisboa –MA ora denomina CONTRATANTE, e o profissional Abigail Lobão Ferreira, título Engenheira Civil e Engenheira de Segurança do trabalho Residente à Rua Raimundo de Moraes, n.º 502, Bairro: Santa Rita em Imperatriz – MA, portador da Carteira Profissional n.º 110349546-1 CREA Nacional, aqui denominado CONTRATADO, tem justo e avençado o seguinte:

PRIMEIRO

O CONTRATADO responsabilizar-se-á por todas as obras ou **Serviços de Prestação de serviços Técnicos como Responsável Técnico pela pessoa Jurídico** que forem executados pela CONTRATANTE, na vigência deste CONTRATO.

1º - O CONTRATADO, terá absoluta autonomia no que respeita à responsabilidade técnica ora assumida.

2º - Ambos, CONTRATANTE e CONTRATADO, comprometem-se a cumprir o estabelecido na Lei n.º 5.194 de 24/12/66, e respectiva regulamentação.

SEGUNDO

A duração do presente CONTRATO é por tempo indeterminado, podendo ser rescindido por qualquer dos Contratantes, mediante aviso prévio de 30 dias de antecedência à outra parte.

TERCEIRO

O CONTRATADO, receberá mensalmente, honorários de 06 (Seis) Salários mínimos mensais valor atual de R\$ 6.600, (Seis mil e seiscentos reais), que-ser-lhe-ão pagos até o dia 05(cinco) do mês subsequente ao vencido.

Parágrafo Único – Em nenhuma hipótese o CONTRATADO receberá remuneração inferior ao salário profissional, conforme previsto no Artigo 82º da Lei n.º 5.194, de 24/12/66, e Lei n.º 4.950

QUARTO

O CONTRATO terá o seguinte período de trabalho:

- DIÁRIO, (SEGUNDA A SEXTA FEIRA): das 14:00hs às 18. 00hs, 4 Horas diárias OU
- SEMANAL: 20 (Vinte) horas OU
- MENSAL: 80 (Oitenta) horas.

QUINTO

Este documento encontra-se registrado no Conselho Regional de Engenharia e Agronomia do Estado do Maranhão, vinculado ao Protocolo nº 2639342/2021, emitido em 24/03/2021. Documento do Protocolo 3/3 (Vinculado ao passo 2), anexado por adapt em 24/03/2021



6
49

O presente CONTRATO reger-se-á pelo Código Civil Brasileiro e Legislação suplementar, não estabelecendo, em hipótese alguma, vínculo empregatício entre contratantes. Estando de pleno acordo, firmam o presente CONTRATO, elegendo o foro de Palmas para o deslinde das pendências porventura dele oriundas.

Imperatriz, MA, em 17 de março de 2021

Antônio Siqueira da Silva Aligafideia Feneia
Carimbo da Firma (CNPJ) e Ass. Assinatura do Profissional
Do Representante legal da Contratante

TESTEMUNHAS

Benedito A. de S. M. Benedito A. de S. M.
Nome legível Assinatura

Valdemir Araújo de Sousa Valdemir Araújo de Sousa
Nome legível Assinatura

Este documento encontra-se registrado no Conselho Regional de Engenharia e Agronomia do Estado do Maranhão, vinculado ao Protocolo nº 2639342/2021, emitido em 24/03/2021. Documento do Protocolo 3/3 (Vinculado ao passo 2), anexado por adapt em 24/03/2021



[Handwritten signature]

9 50



Certidão de Acervo Técnico - CAT
Resolução Nº 1025 de 30 de Outubro de 2009
Resolução Nº 218 de 29 de Junho de 1973

CREA-TO

CAT COM REGISTRO DE ATESTADO

469077/2021

Atividade concluída

Fis. Nº 1687
Proc. Nº 014
Rubrica 2

Conselho Regional de Engenharia e Agronomia do Tocantins

CERTIFICAMOS, em cumprimento ao disposto na Resolução nº 1.025, de 30 de outubro de 2009, do Confea, que consta dos assentamentos deste Conselho Regional de Engenharia e Agronomia do Tocantins - Crea-TO, o Acervo Técnico do profissional **ABIGAIL LOBÃO FERREIRA** referente à(s) Anotação(ões) de Responsabilidade Técnica - ART abaixo discriminada(s):

Profissional: **ABIGAIL LOBÃO FERREIRA**
Registro: **SN TO** RNP: **1103495461**
Título profissional: ENGENHEIRA CIVIL, ENGENHEIRA DE SEGURANÇA DO TRABALHO

Número da ART: **TO20210299805** Tipo de ART: OBRA / SERVIÇO Registrada em: 06/05/2021 Baixada em: 29/06/2021
Forma de registro: SUBSTITUIÇÃO Participação técnica: INDIVIDUAL
Empresa contratada: **SAMBAIBA CONSTRUÇÕES LTDA**

Contratante: **PREFEITURA MUNICIPAL DE AUGUSTINÓPOLIS** CPF/CNPJ: **00.237.206/0001-30**
Endereço do contratante: RUA DOM PEDRO I Nº: 352
Complemento: Bairro: CENTRO
Cidade: AUGUSTINÓPOLIS UF: TO CEP: 77960000
Contrato: 019/2020 Celebrado em: 18/05/2020
Valor do contrato: R\$ 244.038,44 Tipo de contratante: Pessoa Jurídica de Direito Público
Ação institucional: Outros Nº: SN
Endereço da obra/serviço: RUA PRESIDENTE KENNEDY Bairro: CENTRO
Complemento: TRECHO I E TRECHO II UF: TO CEP: 77960000
Cidade: AUGUSTINÓPOLIS
Data de início: 01/07/2020 Conclusão efetiva: 28/09/2020
Finalidade: Infraestrutura
Proprietário: MUNICÍPIO DE AUGUSTINÓPOLIS CPF/CNPJ: 00.237.206/0001-30

Atividade Técnica: 1 - DIRETA OBRAS E SERVIÇOS - CONSTRUÇÃO CIVIL > INFRA-ESTRUTURA TERRITORIAL > MOVIMENTO DE TERRA > #1468 - TERRAPLANAGEM 15 - EXECUÇÃO 2593.53 metro quadrado; 1 - DIRETA OBRAS E SERVIÇOS - CONSTRUÇÃO CIVIL > INFRA-ESTRUTURA TERRITORIAL > PAVIMENTAÇÃO > #1478 - EM PARALELEPÍEDOS 15 - EXECUÇÃO 2474.62 metro quadrado; 1 - DIRETA OBRAS E SERVIÇOS - CONSTRUÇÃO CIVIL > SANEAMENTO > #1623 - MEIO FIO 15 - EXECUÇÃO 880.94 metro;

Observações

pavimentacao de bloquete sextavado no municipio de augustinopolis TO

Número da ART: **TO20210300880** Tipo de ART: OBRA / SERVIÇO Registrada em: 13/05/2021 Baixada em: 24/06/2021
Forma de registro: SUBSTITUIÇÃO Participação técnica: INDIVIDUAL
Empresa contratada: **SAMBAIBA CONSTRUÇÕES LTDA**

Contratante: **PREFEITURA MUNICIPAL DE AUGUSTINÓPOLIS** CPF/CNPJ: **00.237.206/0001-30**
Endereço do contratante: RUA DOM PEDRO I Nº: 352
Complemento: Bairro: CENTRO
Cidade: AUGUSTINÓPOLIS UF: TO CEP: 77960000
Contrato: 019/2020 Celebrado em: 18/05/2020
Valor do contrato: R\$ 244.038,44 Tipo de contratante: Pessoa Jurídica de Direito Público
Ação institucional: Nenhuma - Não Optante Nº: SN
Endereço da obra/serviço: RUA PRESIDENTE KENNEDY Bairro: CENTRO
Complemento: TRECHO I E TRECHO II UF: TO CEP: 77960000
Cidade: AUGUSTINÓPOLIS
Data de início: 01/07/2020 Conclusão efetiva: 18/11/2020
Finalidade: Infraestrutura
Proprietário: MUNICÍPIO DE AUGUSTINÓPOLIS CPF/CNPJ: 00.237.206/0001-30

Atividade Técnica: 1 - DIRETA OBRAS E SERVIÇOS - CONSTRUÇÃO CIVIL > INFRA-ESTRUTURA TERRITORIAL > MOVIMENTO DE TERRA > #1468 - TERRAPLANAGEM 15 - EXECUÇÃO 2593.53 metro quadrado; 1 - DIRETA OBRAS E SERVIÇOS - CONSTRUÇÃO CIVIL > INFRA-ESTRUTURA TERRITORIAL > PAVIMENTAÇÃO > #1478 - EM PARALELEPÍEDOS 15 - EXECUÇÃO 2471.65 metro quadrado; 1 - DIRETA OBRAS E SERVIÇOS - CONSTRUÇÃO CIVIL > SANEAMENTO > #1623 - MEIO FIO 15 - EXECUÇÃO 880.94 metro;

Observações

pavimentacao de bloquete sextavado no municipio de augustinopolis TO



9 51



Certidão de Acervo Técnico - CAT
Resolução Nº 1025 de 30 de Outubro de 2009
Resolução Nº 218 de 29 de Junho de 1973

CREA-TO

CAT COM REGISTRO DE ATESTADO

469077/2021

Atividade concluída

Fls. Nº 1668
Proc. Nº 014
Rubrica 2

Página 2/5

Conselho Regional de Engenharia e Agronomia do Tocantins

Informações Complementares

CERTIFICAMOS, finalmente, que se encontra vinculado à presente Certidão de Acervo Técnico – CAT, o atestado contendo 3 folha(s), expedido pelo contratante da obra/serviço, a quem cabe a responsabilidade pela veracidade e exatidão das informações nele constantes.

Certidão de Acervo Técnico nº 469077/2021
02/07/2021, 15:21
CA35b

A Certidão de Acervo Técnico (CAT) à qual o atestado está vinculado constituirá prova da capacidade técnico-profissional da pessoa jurídica somente se o responsável técnico indicado estiver ou venha a ser integrado ao seu quadro técnico por meio de declaração entregue no momento da habilitação ou da entrega das propostas.

Certificamos que se encontra vinculado à presente CAT o atestado apresentado em cumprimento à Lei nº 8.666/93, expedido pela pessoa jurídica contratante, a quem cabe a responsabilidade pela veracidade e exatidão das informações nele constantes. É de responsabilidade deste Conselho a verificação da atividade profissional em conformidade com a Lei nº 5.194/66 e Resoluções do Conselho Federal de Engenharia e Agronomia - CONFEA.

Esta certidão perderá a validade, caso ocorra qualquer alteração posterior dos elementos cadastrais nela contidos.

A autenticidade desta Certidão pode ser verificada em: <http://sitac.crea-to.org.br/publico/>, com a chave: CA35b

f
57





ESTADO DO TOCANTINS
PREFEITURA MUNICIPAL DE AUGUSTINÓPOLIS
 Rua D. Pedro I nº 352 - Centro - CNPJ nº 00.237.206/0001-30

ATESTADO TÉCNICO

Atesto para os devidos fins, que a Empresa SAMBAIBA CONSTRUÇÕES LTDA, inscrita no CPNJ/MF 10.561.407/0001-41 Executou para este Instituto o serviço abaixo discriminado:

Obra: Prestação de serviços de pavimentação em bloquete sextavados, drenagens de águas pluviais da rua presidente Kennedy, trecho I e trecho II, no município de Augustinópolis – TO, CEP: 77960-000.

Contrato de prestação de serviços de engenharia Nº 19/2020

ART de execução: TO20200260071

Data assinatura: 18/05/2020

Data início da obra: 01/07/2020

Data do término: 17/09/2020

Valor do Contrato: R\$ 244.038,44

Responsáveis Técnicos:

Abigail Lobão Ferreira Engº Civil CREA nº 1103495461

QUANTITATIVOS – TRECHO I

ITEM	DESCRIÇÃO DOS SERVIÇOS	UNID.	QUANT.
1	SERVIÇOS PRELIMINARES		
1.1	SERVIÇOS PRELIMINARES		
1.1.1	PLACA DE OBRA EM CHAPA DE AÇO GALVANIZADO	M2	2,50
1.1.2	EXECUÇÃO DE SANITÁRIO E VESTIÁRIO EM CANTEIRO DE OBRA EM CHAPA DE MADEIRA COMPENSADA, NÃO INCLUSO MOBILIÁRIO. AF_02/2016	M2	6,25
1.1.3	EXECUÇÃO DE ESCRITÓRIO EM CANTEIRO DE OBRA EM CHAPA DE MADEIRA COMPENSADA, NÃO INCLUSO MOBILIÁRIO E EQUIPAMENTOS. AF_02/2016	M2	4,00
2	TERRAPLENAGEM		
2.1	SUB-LEITO		
2.1.1	REGULARIZAÇÃO E COMPACTAÇÃO DE SUB-LEITO DE SOLO PREDOMINANTEMENTE ARENOSO. AF_11/2019	M2	1.724,11
2.1.2	SERVIÇOS TOPOGRÁFICOS PARA PAVIMENTAÇÃO, INCLUSIVE NOTA DE SERVIÇOS, ACOMPANHAMENTO E GREIDE	M2	1.724,11
2.1.3	ESCAVAÇÃO E CARGA MATERIAL 1A. CATEGORIA, UTILIZANDO TRATOR DE ESTEIRAS DE 110HP A 160HP COM LÂMINA, PESO OPERACIONAL 13T E PÁ CARREGADEIRA COM 170HP	M3	172,41
2.1.4	TRANSPORTE COM CAMINHÃO BASCULANTE DE 10M3, EM VIA URBANA EM REVESTIMENTO PRIMÁRIO (UNIDADE: M3.KM). AF_04/2016	M3.KM	1.077,57
2.2	BASE		
2.2.1	LIMPEZA SUPERFICIAL DA CAMADA VEGETAL EM JAZIDA	M2	287,35
2.2.2	ESCAVAÇÃO E CARGA MATERIAL 1A. CATEGORIA, UTILIZANDO TRATOR DE ESTEIRAS DE 110HP A 160HP COM LÂMINA, PESO OPERACIONAL 13T E PÁ CARREGADEIRA COM 170HP	M3	172,41

u
s

Este documento encontra-se registrado no Conselho Regional de Engenharia e Agronomia do Tocantins, vinculado à Certidão nº 469077/2021, emitida em 02/07/2021



Certidão nº 469077/2021
 05/07/2021, 09:06

Chave de Impressão: CA35b

O documento neste ato registrado foi emitido em 29/06/2021 e contém 3 folhas

6
53



Fls. Nº 1680
 Proc. Nº 019
 Rubrica 2



ESTADO DO TOCANTINS
PREFEITURA MUNICIPAL DE AUGUSTINÓPOLIS
 Rua D. Pedro I nº 352 - Centro - CNPJ nº 00.237.206/0001-30

2.2.3	TRANSPORTE COM CAMINHÃO BASCULANTE DE 10M3, EM VIA URBANA EM REVESTIMENTO PRIMÁRIO (UNIDADE: M3.KM). AF_04/2016	M3.KM	1.077,57
2.2.4	EXECUÇÃO E COMPACTAÇÃO DE BASE E OU SUB-BASE PARA PAVIMENTAÇÃO DE SOLOS DE COMPORTAMENTO LATERÍTICO (ARENOSO) - EXCLUSIVE SOLO, ESCAVAÇÃO, CARGA E TRANSPORTE. AF_11/2019	M3	172,41
3	PAVIMENTAÇÃO		
3.1	BLOQUETE SEXTAVADO		
3.1.1	EXECUÇÃO DE PAVIMENTO EM PISO INTERTRAVADO, COM BLOCO SEXTAVADO DE 25X25CM, ESPESSURA 8CM. AF_12/2015	M2	1.605,20
4	DRENAGEM		
4.1	DRENAGEM SUPERFICIAL		
4.1.1	GUIA (MEIO-FIO) E SARJETA CONJUGADOS DE CONCRETO, MOLDADA IN LOCO EM TRECHO RETO COM EXTRUSORA, 45CM BASE (15CM BASE DA GUIA + 30CM BASE DA SARJETA) X 22CM ALTURA. AF_06/2016	M	580,01
5	ADMINISTRAÇÃO LOCAL		
5.1	ADMINISTRAÇÃO LOCAL DE OBRA		
5.1.1	ADMINISTRAÇÃO LOCAL DE OBRA	MÉS	3,00

QUANTITATIVO - TRECHO II

ITEM	DESCRIÇÃO DOS SERVIÇOS	UNID.	QUANT.
1	SERVIÇOS PRELIMINARES		
1.1	SERVIÇOS PRELIMINARES		
1.1.1	PLACA DE OBRA EM CHAPA DE AÇO GALVANIZADO	M2	2,50
1.1.2	EXECUÇÃO DE SANITÁRIO E VESTIÁRIO EM CANTEIRO DE OBRA EM CHAPA DE MADEIRA COMPENSADA, NÃO INCLUSO MOBILIÁRIO. AF_02/2016	M2	6,25
1.1.3	EXECUÇÃO DE ESCRITÓRIO EM CANTEIRO DE OBRA EM CHAPA DE MADEIRA COMPENSADA, NÃO INCLUSO MOBILIÁRIO E EQUIPAMENTOS. AF_02/2016	M2	4,00
2	TERRAPLENAGEM		
2.1	SUB-LEITO		
2.1.1	REGULARIZAÇÃO E COMPACTAÇÃO DE SUB-LEITO DE SOLO PREDOMINANTEMENTE ARENOSO. AF_11/2019	M2	869,42
2.1.2	SERVIÇOS TOPOGRÁFICOS PARA PAVIMENTAÇÃO, INCLUSIVE NOTA DE SERVIÇOS, ACOMPANHAMENTO E GREIDE	M2	869,42
2.1.3	ESCAVAÇÃO E CARGA MATERIAL 1A. CATEGORIA, UTILIZANDO TRATOR DE ESTEIRAS DE 110HP A 160HP COM LÂMINA, PESO OPERACIONAL 13T E PÁ CARREGADEIRA COM 170HP	M3	86,94
2.1.4	TRANSPORTE COM CAMINHÃO BASCULANTE DE 10M3, EM VIA URBANA EM REVESTIMENTO PRIMÁRIO (UNIDADE: M3.KM). AF_04/2016	M3.KM	543,39
2.2	BASE		
2.2.1	LIMPEZA SUPERFICIAL DA CAMADA VEGETAL EM JAZIDA	M2	144,90
2.2.2	ESCAVAÇÃO E CARGA MATERIAL 1A. CATEGORIA, UTILIZANDO TRATOR DE ESTEIRAS DE 110HP A 160HP COM LÂMINA, PESO OPERACIONAL 13T E PÁ CARREGADEIRA COM 170HP	M3	86,94
2.2.3	TRANSPORTE COM CAMINHÃO BASCULANTE DE 10M3, EM VIA URBANA EM REVESTIMENTO PRIMÁRIO (UNIDADE: M3.KM). AF_04/2016	M3.KM	543,39
2.2.4	EXECUÇÃO E COMPACTAÇÃO DE BASE E OU SUB-BASE PARA PAVIMENTAÇÃO DE SOLOS DE COMPORTAMENTO LATERÍTICO (ARENOSO) - EXCLUSIVE SOLO, ESCAVAÇÃO, CARGA E TRANSPORTE. AF_11/2019	M3	86,94
3	PAVIMENTAÇÃO		
3.1	BLOQUETE SEXTAVADO		
3.1.1	EXECUÇÃO DE PAVIMENTO EM PISO INTERTRAVADO, COM BLOCO SEXTAVADO DE 26X26CM, ESPESSURA 8CM. AF_12/2015	M2	866,45
4	DRENAGEM		
4.1	DRENAGEM SUPERFICIAL		

Handwritten signatures and initials.

Este documento encontra-se registrado no Conselho Regional de Engenharia e Agronomia do Tocantins, vinculado à Certidão nº 469077/2021, emitida em 02/07/2021



Certidão nº 469077/2021
 05/07/2021, 09:06
 Chave de Impressão: CA35b
 O documento neste ato registrado foi emitido em 29/06/2021 e contém 3 folhas



Handwritten number 54



ESTADO DO TOCANTINS
PREFEITURA MUNICIPAL DE AUGUSTINÓPOLIS
 Rua D. Pedro I nº 352 - Centro - CNPJ nº 00.237.206/0001-30

4.1.1	GUIA (MEIO-FIO) E SARJETA CONJUGADOS DE CONCRETO, MOLDADA IN LOCO EM TRECHO RETO COM EXTRUSORA, 45CM BASE (15CM BASE DA GUIA + 30CM BASE DA SARJETA) X 22CM ALTURA. AF 06/2016	M	300,93
5	ADMINISTRAÇÃO LOCAL		
5.1	ADMINISTRAÇÃO LOCAL DE OBRA		
5.1.1	ADMINISTRAÇÃO LOCAL DE OBRA	MÊS	3,00

Era o que tínhamos a ATESTAR, tendo em vista as informações contidas em nossos arquivos Augustinópolis - TO, 17 de Setembro de 2020.

Júlio Da Silva Oliveira
 Prefeito Municipal

Wellica Barbosa Alves
 Eng. Civil Crea TO 304497

Este documento encontra-se registrado no Conselho Regional de Engenharia e Agronomia do Tocantins, vinculado à Certidão nº 469077/2021, emitida em 02/07/2021





Certidão nº 469077/2021
 05/07/2021, 09:06
 Chave de Impressão: CA35b
 O documento neste ato registrado foi emitido em 29/06/2021 e contém 3 folhas



g
 +
 55



CONSTRUMAIS

Fls. Nº 1672
Proc. Nº 014
Rubrica [assinatura]

CNPJ: 18.166.662/0001-00 | Inscrição Estadual: 12.410137-2
Email: construmaiseconstrucoes@gmail.com

ESTADO DO MARANHÃO
PREFEITURA MUNICIPAL DE FORMOSA DA SERRA NEGRA
COMISSÃO PERMANENTE DE LICITAÇÃO
TOMADA DE PREÇOS Nº 002/2022 – CPL/ PMPSN

DECLARAÇÃO DE DISPONIBILIDADE DE INSTALAÇÕES, APARELHAMENTO E PESSOAL

REF: TOMADA DE PREÇOS Nº 002/2022 – CPL/ PMPSN

A empresa **Construmais – Construções e Serviços LTDA**, CNPJ/MF nº. **18.166.662/0001-00**, sediada na **Rua 21 de Abril, n.º 215, Cidade Nova, João Lisboa/MA, CEP: 65.922-000**, por intermédio de seu representante legal o Sr. Antonio **Francisco Barros do Nascimento**, CPF: **883.543.853-53**, R.G. nº: **000106441799-7 SESP-MA**, Declara, sob as penas Lei, que por ocasião da contratação, disporá das instalações, dos veículos, dos equipamentos e do pessoal adequado e suficiente a realização do objeto da licitação.

JOÃO LISBOA-MA, 11 DE FEVEREIRO DE 2022.

Fabio gonalves costa.

CONSTRUMAIS - CONSTRUÇOES E SERVICOS LTDA
CNPJ: 18.166.662/0001-00
Antonio **Francisco Barros do Nascimento**,
CPF: **883.543.853-53**
RG: **000106441799-7**

f d
56



Certidão de Acervo Técnico - CAT
Resolução Nº 1025 de 30 de Outubro de 2009
Resolução Nº 218 de 29 de Junho de 1973

CREA-MA

Fis. Nº 1673
Proc. Nº 014
Rubrica [assinatura]

CAT COM REGISTRO DE ATESTADO

813335/2019

Atividade concluída

Conselho Regional de Engenharia e Agronomia do Estado do Maranhão

CERTIFICAMOS, em cumprimento ao disposto na Resolução nº 1.025, de 30 de outubro de 2009, do Confea, que consta dos assentamentos deste Conselho Regional de Engenharia e Agronomia do Estado do Maranhão - Crea-MA, o Acervo Técnico do profissional **ABIGAIL LOBÃO FERREIRA** referente à(s) Anotação(ões) de Responsabilidade Técnica - ART abaixo discriminada(s):

Profissional: **ABIGAIL LOBÃO FERREIRA**
Registro: **1103495461MA** RNP: **1103495461**
Título profissional: ENGENHEIRO DE SEGURANÇA DO TRABALHO, ENGENHEIRA CIVIL

Número da ART: **MA20170100903** Tipo de ART: REGISTRO DE ART FORA Registrada em: 19/07/2017 Baixada em: 10/04/2019
DE ÉPOCA - RES. 1050

Forma de registro: INICIAL Participação técnica: INDIVIDUAL
Empresa contratada: **B. A. CONSTRUÇOES EMPREENDIMENTOS E SERVICOS LTDA**

Contratante: **PREFEITURA MUNICIPAL DE SENADOR LA ROQUE** CPF/CNPJ: **01.598.970/0001-01**
Endereço do contratante: RUA BOM JARDIM Nº: 269
Complemento: Bairro: CENTRO
Cidade: Senador La Roque UF: MA CEP: 65935000
Contrato: 0112013 Celebrado em: 14/05/2013
Valor do contrato: R\$ 484.223,33 Tipo de contratante: PESSOA JURÍDICA
Ação institucional: Outros
Endereço da obra/serviço: SEM DEFINIÇÃO RECUPERACAO DE ESTRADA VICINAL ENTRE OS Nº: SN
POVOADOS CUMARU E ACAIZAL
Complemento: Bairro: POVOADO
Cidade: Senador La Roque UF: MA CEP: 65935000
Data de início: 14/05/2013 Conclusão efetiva: 30/09/2013
Finalidade: SEM DEFINIÇÃO
Proprietário: PREFEITURA MUNICIPAL DE SENADOR LA ROQUE CPF/CNPJ: 01.598.970/0001-01

Atividade Técnica: 1 - **ATUACAO** ATIVIDADES DE A.R.T. -> #A0532 - PAVIMENTACAO SEM REVESTIMENTO 53 - EXECUCAO 15.00 quilômetro;

Observações

SERVICOS DE RECUPERACAO DE DIVRSAS ESTRADAS VICINAIS (PAVIMENTACAO SEM REVESTIMENTO), CONFORME O CONTRATO DE NUMERO 087/2013 E TOMADA DE PRECOS 011/2013, NO PERIODO DE 14/05/2013 A 30/09/2013, VALOR TOTAL DO CONTRATO R\$ 484.423,33

Informações Complementares

CERTIFICAMOS, finalmente, que se encontra vinculado à presente Certidão de Acervo Técnico – CAT, o atestado contendo 4 folha(s), expedido pelo contratante da obra/serviço, a quem cabe a responsabilidade pela veracidade e exatidão das informações nele constantes.

Certidão de Acervo Técnico nº 813335/2019
16/04/2019, 14:46
bC9Cc

A Certidão de Acervo Técnico (CAT) à qual o atestado está vinculado constituirá prova da capacidade técnico-profissional da pessoa jurídica somente se o responsável técnico indicado estiver ou venha a ser integrado ao seu quadro técnico por meio de declaração entregue no momento da habilitação ou da entrega das propostas.

Fica(m) Excluído(s), no entanto, o(s) serviço(s) cujas atribuições não competem ao(s) profissional(is) em questão.

A autenticidade desta Certidão pode ser verificada em: <https://crea-ma.sitac.com.br/publico/>, com a chave: bC9Cc

Certificamos que se encontra vinculado à presente CAT o atestado apresentado em cumprimento à Lei nº 8.666/93, expedido pela pessoa jurídica contratante, a quem cabe a responsabilidade pela veracidade e exatidão das informações nele constantes. É de responsabilidade deste Conselho a verificação da atividade profissional em conformidade com a Lei nº 5.194/66 e Resoluções do Conselho Federal de Engenharia e Agronomia - CONFEA.

Esta certidão perderá a validade, caso ocorra qualquer alteração posterior dos elementos cadastrais nela contidos.



CONSTRUMAIS - CONSTRUÇÕES E SERVIÇOS LTDA-ME
 CNPJ: 18.166.662/0001-00 NIRE: 21200825043
 Endereço: RUA 21 DE ABRIL, 215 CIDADE NOVA, JOAO LISBOA - MA, CEP: 65922-000
 Balanço Patrimonial encerrado em 31/12/2020

Folha: 1

Descrição	Classificação	Exercício Atual
ATIVO		
ATIVO CIRCULANTE		
DISPONIVEL		
CAIXA		
Caixa Geral	1.1.1.1.0001	34.938,38D
=CAIXA		****34.938,38D
BANCOS CONTA MOVIMENTO		
Banco Conta Movimento	1.1.1.2.0001	138.780,37D
=BANCOS CONTA MOVIMENTO		****138.780,37D
=DISPONIVEL		****173.718,75D
CONTAS A RECEBER		
CLIENTES		
Títulos a Receber	1.1.3.1.0001	884.693,32D
=CLIENTES		****884.693,32D
=CONTAS A RECEBER		****884.693,32D
ESTOQUES		
MERCADORIAS DE REVENDA		
Mercadorias P/ Revenda	1.1.4.1.0001	1.010.678,45D
=MERCADORIAS DE REVENDA		**1.010.678,45D
=ESTOQUES		**1.010.678,45D
=Total - ATIVO CIRCULANTE		**2.069.090,52D
ATIVO NÃO CIRCULANTE		
ATIVO REALIZAVEL A LONGO PRAZO		
CLIENTES		
Titulos a Receber	1.4.1.1.0001	43.821,62D
=CLIENTES		****43.821,62D
=ATIVO REALIZAVEL A LONGO PRAZO		****43.821,62D
IMOBILIZADO		

ANTONIO FRANCISCO BARROS DO NASCIMENTO
 Administrador
 CPF: 88354385353

JOSE DE JESUS MARQUES
 Contador
 CPF:215.432.323-53 CRC: 5635



g
 f
 66

CONSTRUMAIS - CONSTRUÇÕES E SERVIÇOS LTDA-ME
 CNPJ: 18.166.662/0001-00 NIRE: 21200825043
 Endereço: RUA 21 DE ABRIL, 215 CIDADE NOVA, JOAO LISBOA - MA, CEP: 65922-000
 Balanço Patrimonial encerrado em 31/12/2020

Descrição	Classificação	Exercício Atual
BENS EM USO		
Instalações	1.4.4.1.0001	40.440,81D
Veículos	1.4.4.1.0004	209.884,57D
Maquinas e Equipamentos	1.4.4.1.0005	326.410,76D
Moveis e Utensílios	1.4.4.1.0006	68.549,08D
Equipamentos de Informática	1.4.4.1.0007	36.504,41D
=BENS EM USO		****681.789,63D
(-) DEPRECIACÕES A AMORTIZAÇÕES		
Depreciações Acumuladas	1.4.4.3.0001	181.599,56C
=(-) DEPRECIACÕES A AMORTIZAÇÕES		****181.599,56C
=IMOBILIZADO		****500.190,07D
-Total - ATIVO NÃO CIRCULANTE		****544.011,69D
-Total - ATIVO		**2.613.102,21D
***** (XXXXX) *****		

ANTONIO FRANCISCO BARROS DO NASCIMENTO
 Administrador
 CPF: 88354385353

JOSE DE JESUS MARQUES
 Contador
 CPF:215.432.323-53 CRC: 5635



67

CONSTRUMAIS - CONSTRUÇÕES E SERVIÇOS LTDA-ME

CNPJ: 18.166.662/0001-00 NIRE: 21200825043
 Endereço: RUA 21 DE ABRIL, 215 CIDADE NOVA, JOAO LISBOA - MA, CEP: 65922-000
 Balanço Patrimonial encerrado em 31/12/2020

Folha: 3

Descrição	Classificação	Exercício Atual
PASSIVO		
PASSIVO CIRCULANTE		
EXIGÍVEL A LOGO PRAZO		
FORNECEDORES		
Fornecedores Diversos	2.1.1.1.0001	426.997,48C
=FORNECEDORES		****426.997,48C
=EXIGÍVEL A LOGO PRAZO		****426.997,48C
OBRIGAÇÕES FISCAIS E TRABALHISTAS		
OBRIGAÇÕES FISCAIS		
Simplex Nacional a Recolher	2.1.2.1.0001	86.193,42C
ICMS a Recolher	2.1.2.1.0006	13.334,87C
=OBRIGAÇÕES FISCAIS		*****99.528,29C
OBRIGAÇÕES TRABALHISTAS		
Salários, Férias, 13º Sal, e Rescisões a Pagar	2.1.2.2.0001	105.765,51C
INSS a Recolher	2.1.2.2.0002	42.916,48C
FGTS a Recolher	2.1.2.2.0003	13.359,06C
=OBRIGAÇÕES TRABALHISTAS		****162.041,05C
=OBRIGAÇÕES FISCAIS E TRABALHISTAS		****261.569,34C
FINANCIAMENTOS		
ENTIDADES FINANCEIRAS		
Empréstimos Bancários	2.1.6.1.0005	326.648,59C
=ENTIDADES FINANCEIRAS		****326.648,59C
=FINANCIAMENTOS		****326.648,59C
=Total - PASSIVO CIRCULANTE		**1.015.215,41C
PASSIVO NÃO CIRCULANTE		
OBRIGAÇÕES A LONGO PRAZO		
ENTIDADES FINANCEIRAS		
Empréstimos Bancários	2.2.1.1.0003	41.353,11C

ANTONIO FRANCISCO BARROS DO NASCIMENTO
 Administrador
 CPF: 88354385353

JOSE DE JESUS MARQUES
 Contador
 CPF:215.432.323-53 CRC: 5635



6 1
 68

CONSTRUMAIS - CONSTRUÇÕES E SERVIÇOS LTDA-ME
 CNPJ: 18.166.662/0001-00 NIRE: 21200825043
 Endereço: RUA 21 DE ABRIL, 215 CIDADE NOVA, JOAO LISBOA - MA, CEP: 65922-000
 Balanço Patrimonial encerrado em 31/12/2020

Descrição	Classificação	Exercício Atual
=ENTIDADES FINANCEIRAS		****41.353,11C
=OBRIGAÇÕES A LONGO PRAZO		****41.353,11C
=T o t a l - PASSIVO NÃO CIRCULANTE		****41.353,11C
PATRIMONIO LIQUIDO		
PATRIMONIO LIQUIDO		
CAPITAL INTEGRALIZADO		
Capital Social	2.3.4.1.0001	150.000,00C
=CAPITAL INTEGRALIZADO		****150.000,00C
RESERVAS DE LUCRO		
Lucro do Exercícios	2.3.4.6.0002	274.876,87C
Lucros / Prejuizos Acumulados	2.3.4.6.0002	1.131.656,82C
=RESERVAS DE LUCRO		**1.406.533,69C
=PATRIMONIO LIQUIDO		**1.556.533,69C
=T o t a l - PATRIMONIO LIQUIDO		**1.556.533,69C
=T o t a l - PASSIVO		**2.613.102,21C
***** (XXXXX) *****		

 ANTONIO FRANCISCO BARROS DO NASCIMENTO
 Administrador
 CPF: 88354385353

 JOSE DE JESUS MARQUES
 Contador
 CPF: 215.432.323-53 CRC: 5635



CONSTRUMAIS - CONSTRUÇOES E SERVICOS LTDA-ME
CNPJ: 18.166.662/0001-00 NIRE: 21200825043 Data: 27/06/2014
Endereço: RUA 21 DE ABRIL, 215 CIDADE NOVA, JOAO LISBOA - MA, CEP: 65922-000
Notas Explicativas de 01/01/2020 até 31/12/2020

1 CONTEXTO OPERACIONAL

CONSTRUMAIS - CONSTRUÇOES E SERVICOS LTDA é uma sociedade empresária limitada constituída em 21 de maio de 2013, atuante no mercado nacional e com sede no Município de João Lisboa, Estado do Maranhão. O objeto social é a Comércio varejista de materiais de construção em geral; Comércio varejista de material elétrico; Fabricação de artefatos de cimento para uso na construção; Fabricação de estruturas pré-moldadas de concreto armado, em série e sob encomenda; Fabricação de artefatos de fibrocimento para uso na construção; Fabricação de casas pré-moldadas de concreto; Fabricação de outros artefatos e produtos de concreto, cimento, fibrocimento, gesso e materiais semelhantes; Construção de edifícios; Construção de rodovias e ferrovias; Construção de obra-de-arte especiais; Obra de urbanização - ruas, praças e calçadas; Construção de redes de abastecimento de água, coleta de esgoto e construções correlatas, exceto obra de irrigação; Construção de instalações esportivas e recreativas; Outras obras de engenharia civil não especificadas anteriormente (construção de quadras poliesportivas); Obras de terraplenagem; Serviços de preparação do terreno não especificados anteriormente (recuperação de estradas vicinais); Instalação e manutenção elétrica; Instalações hidráulicas, sanitárias e de gás; Impermeabilização em obra de engenharia civil; Instalação de portas, janelas, tetos, divisórias e armários embutidos de qualquer material; Obras de acabamento em gesso e estuque; Serviços de pintura de edifícios em geral; Obras de fundações; Obras de alvenaria; Serviços de operação e fornecimento de equipamentos para transporte e elevação de cargas e pessoas para uso em obras; Perfuração e construção de poços de água; Serviços especializados para construção não especificados anteriormente (telhados, coberturas e limpeza de fachadas com jateamento de areia); Serviço de transporte de passageiros - locação de automóveis com motorista; Locação de outros meios de transporte não especificados anteriormente, sem condutor (ônibus, motocicletas, trailers, caminhões, reboques. Semi-reboques e similares); Locação de automóveis sem condutor; Aluguel de máquinas e equipamentos para construção sem operador, exceto andaimes; Aluguel de outras máquinas e equipamentos comerciais e industriais não especificados anteriormente, sem operador (motores, máquinas, ferramenta, geradores, guinchos, guindastes e empilhadeiras); Preparação de massa de concreto e argamassa para construção; Coleta de resíduos não-perigosos; Coleta de resíduos perigosos; Tratamento e disposição de resíduos não-perigosos; Pintura para sinalização em pistas rodoviárias e aeroportos; Montagem de estruturas metálicas; Demolição de edifícios e outras estruturas; Preparação de canteiro e limpeza de terreno; Aplicação de revestimentos e de resinas em interiores e exteriores; Administração de obras; Montagem e desmontagem de andaimes e outras estruturas temporárias; Atividades de limpeza não especificadas anteriormente (limpeza urbana).

2 CRITÉRIOS CONTÁBEIS UTILIZADOS

Declaramos que as Demonstrações Contábeis foram elaboradas e apresentadas em plena conformidade com a Interpretação Técnica Geral (ITG) 1000 - Modelo Contábil para Microempresa e Empresa de Pequeno Porte, cujos aspectos contábeis possuem suas normas aprovadas pela Resolução CFC nº 1.418/2012, que estabelece um modelo simplificado para a escrituração e elaboração de demonstrações contábeis.

3 PRÁTICAS CONTÁBEIS ADOTADAS

A escrituração contábil foi realizada com observância aos Princípios de Contabilidade aceitos e em conformidade com as disposições contidas na ITG 1000. Os lançamentos contábeis foram efetuados diariamente, e com a utilização do Regime de Competência.

4 NOTAS ÀS DEMONSTRAÇÕES CONTÁBEIS

Todos os lançamentos que deram origem aos demonstrativos contábeis foram embasados em documentação idônea fornecida pela Administração da empresa, que se responsabiliza pela sua veracidade.

5 SALDOS DE DISPONIBILIDADES

Todas as receitas foram registradas no Regime de Competência, reconhecidas à medida que ocorriam e recebidas em caixa ao final de cada mês, sem qualquer diminuição ocasionada por provisão de crédito de liquidação duvidosa, não declarada pela Administração da Empresa.

6 SIMPLES NACIONAL A RECOLHER

O saldo a recolher do Simples Nacional a recolher apresentou queda de quase 100% com relação ao exercício de 2020, passando a representar 0,13% das obrigações de curto prazo. Em janeiro de 2020 foram efetuados os ajustes dos saldos referentes aos débitos junto à Receita Federal, devidos de janeiro de 2020 a outubro de 2020. Destaca-se que ao longo do exercício de 2020 não foram efetuados pagamentos do Simples Nacional de outubro a dezembro 2020 a Empresa não aderiu ao parcelamento destes débitos.

7 FGTS a Recolher

O saldo a recolher do FGTS de R\$ 13.359,06, deveu-se principalmente aos pagamentos dos meses de janeiro a setembro desse ano de 2020. O valor remanescente compete ao mês de outubro a dezembro e tem vencimento para janeiro de 2020.

ANTONIO FRANCISCO BARROS DO NASCIMENTO
Administrador
CPF: 88354385353



JOSE DE JESUS MARQUES
Tec. Contabil
CPF: 215.432.323-53 CRC: 5635

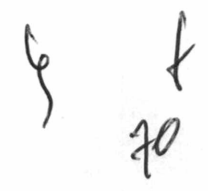

CONSTRUMAIS - CONSTRUÇÕES E SERVIÇOS LTDA-ME

CNPJ : 18.166.662/0001-00 NIRE: 21200825043

Endereço: RUA 21 DE ABRIL, 215 CIDADE NOVA, JOAO LISBOA - MA, CEP: 65922-000

Balanco Patrimonial em 31/12/2020

Folha: 6

IMPORTA O PRESENTE BALANÇO PATRIMONIAL SOMANDO NO ATIVO E NO PASSIVO 2.613.102,21 (DOIS MILHÕES, SEISCENTOS E TREZE MIL, CENTO E DOIS REAIS E VINTE E UM CENTAVOS) DE ACORDO COM A DOCUMENTAÇÃO QUE NOS FOI APRESENTADA.

João Lisboa, 31 de dezembro de 2020

ANTONIO FRANCISCO BARROS DO NASCIMENTO

Administrador

CPF: 88354385353

JOSE DE JESUS MARQUES

CONTADOR

CPF: 215.432.323-53 CRC: 5635



g f
71

CONSTRUMAIS - CONSTRUCOES E SERVICOS LTDA-ME
 CNPJ: 18.166.662/0001-00 NIRE: 21200825043
 Endereço: RUA 21 DE ABRIL, 215 CIDADE NOVA, JOAO LISBOA - MA, CEP: 65922-000
 Balanço de Resultado Econômico de 01/01/2020 até 31/12/2020 Folha: 7

Descrição	Classificação	Exercício Atual
DEMONSTRAÇÃO DE RESULTADO		
RESULTADO OPERACIONAL		
RECEITA OPERACIONAL BRUTA		
VENDAS		
Venda de Mercadorias	3.1.1.1.0001	1.081.892,15C
=VENDAS		**1.081.892,15C
=RECEITA OPERACIONAL BRUTA		**1.081.892,15C
DEDUÇÕES DAS VENDAS		
IMPOSTOS S/ VENDAS		
Simplex Nacional	3.1.2.1.0001	125.219,37D
ICMS	3.1.2.1.0002	13.101,18D
=IMPOSTOS S/ VENDAS		****138.320,55D
OUTRAS DEDUÇÕES		
Descontos Concedidos	3.1.2.2.0001	17.348,25D
Devoluções	3.1.2.2.0002	22.288,61D
Quebras e Avarias	3.1.2.2.0003	5.502,90D
=OUTRAS DEDUÇÕES		*****45.139,76D
=DEDUÇÕES DAS VENDAS		****183.460,31D
=Total - RESULTADO OPERACIONAL		*****898.431,84C
=Total - DEMONSTRAÇÃO DE RESULTADO		*****898.431,84C
CUSTOS E DESPESAS		
CUSTOS		
CUSTO OPERACIONAL		
CUSTO DA VENDA DE MERCADORIAS		
Custo das Mercadorias Vendidas	4.1.1.1.0001	552.932,64D
=CUSTO DA VENDA DE MERCADORIAS		*****552.932,64D

ANTONIO FRANCISCO BARROS DO NASCIMENTO
 Administrador
 CPF: 88354385353

JOSE DE JESUS MARQUES
 Contador
 CPF: 215.432.323-53 CRC: 5635



9 1
72

CONSTRUMAIS - CONSTRUÇOES E SERVICOS LTDA-ME
 CNPJ: 18.166.662/0001-00 NIRE: 21200825043
 Endereço: RUA 21 DE ABRIL, 215 CIDADE NOVA, JOAO LISBOA - MA, CEP: 65922-000
 Balanço de Resultado Econômico de 01/01/2020 até 31/12/2020

Folha: 8

Fis. Nº 1689
 Proc. Nº 010
 Rubrica 8

Descrição	Classificação	Exercício Atual
=CUSTO OPERACIONAL		****552.932,64D
=Total - CUSTOS		****552.932,64D
DESPESAS		
DESPESAS OPERACIONAIS		
DESPESAS COM PESSOAL		
Salarios e Ordenados	4.3.1.1.0001	17.561,92D
Férias	4.3.1.1.0002	13.835,21D
13º Salario	4.3.1.1.0003	10.584,81D
FGTS	4.3.1.1.0005	4.628,81D
Rescisão	4.3.1.1.0013	2.232,96D
=DESPESAS COM PESSOAL		*****48.843,71D
=DESPESAS OPERACIONAIS		*****48.843,71D
DESPESAS GERAIS		
DESPESAS OPERACIONAIS		
Ferramentas de Curta Duração	4.3.2.1.0015	1.434,35D
E.P.I	4.3.2.1.0016	730,11D
Serviços Prestados p/ Terceiros PJ	4.3.2.1.0017	6.564,93D
Peças e Acessorios p/ Veiculos, Maq e Equipamentos	4.3.2.1.0018	553,78D
Despesas com Informática	4.3.2.1.0019	2.102,91D
Telefones, Fax e Internet	4.3.2.1.0021	1.216,42D
=DESPESAS OPERACIONAIS		*****12.602,50D
DESPESAS FINANCEIRAS		
Tarifas, Comissões e Despesas Bancarias	4.3.2.3.0001	3.364,06D
=DESPESAS FINANCEIRAS		*****3.364,06D
DESPESAS TRIBUTARIAS		

ANTONIO FRANCISCO BARROS DO NASCIMENTO
 Administrador
 CPF: 88354385353

JOSE DE JESUS MARQUES
 Contador
 CPF:215.432.323-53 CRC: 5635

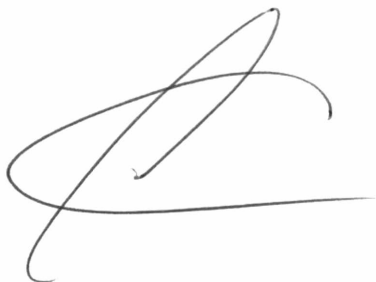

9 73

CONSTRUMAIS - CONSTRUÇOES E SERVICOS LTDA-ME
 CNPJ: 18.166.662/0001-00 NIRE: 21200825043
 Endereço: RUA 21 DE ABRIL, 215 CIDADE NOVA, JOAO LISBOA - MA, CEP: 65922-000
 Balanço de Resultado Econômico de 01/01/2020 até 31/12/2020

Folha: 9

Fls. Nº 1690
 Proc. Nº 014
 Rubrica 2

Descrição	Classificação	Exercício Atual
Impostos e Taxas Diversas	4.3.2.4.0001	5.812,06D
=DESPESAS TRIBUTARIAS		*****5.812,06D
=DESPESAS GERAIS		*****21.778,62D
=Total - DESPESAS		*****70.622,33D
=Total - CUSTOS E DESPESAS		****623.554,97D

RESULTADO DO EXERCÍCIO

RECEITAS-----> 898.431,84C
 DESPESAS + APURAÇÃO-----> 623.554,97D
 LUCRO LÍQUIDO DO EXERCÍCIO: *****274.876,87

***** (XXXXX) *****

ANTONIO FRANCISCO BARROS DO NASCIMENTO
 Administrador
 CPF: 88354385353

JOSE DE JESUS MARQUES
 Contador
 CPF: 215.432.323-53 CRC: 5635



9 74

CONSTRUMAIS - CONSTRUCOES E SERVICOS LTDA-ME

CNPJ: 18.166.662/0001-00 Nire:21200825043

Endereço: RUA 21 DE ABRIL, 215 CIDADE NOVA, JOAO LISBOA - MA, CEP: 65922-000

Demonstração do Resultado do Exercício em 31/12/2020

Folha: 10

Fls. Nº 1671
Proc. Nº 014
Rubrica e

IMPORTA A PRESENTE DEMONSTRAÇÃO DE RESULTADO COM LUCRO DE 274.876,87 (DUZENTOS E SETENTA E QUATRO MIL, OITOCENTOS E SETENTA E SEIS Reais E OITENTA E SETE CENTAVOS) DE ACORDO COM A DOCUMENTAÇÃO QUE NOS FOI APRESENTADA.

JOÃO LISBOA, 31 DE DEZEMBRO DE 2020

ANTONIO FRANCISCO BARROS DO NASCIMENTO
Administrador
CPF: 88354385353

JOSE DE JESUS MARQUES
CONTADOR
CPF: 215.432.323-53 CRC: 5635



6 f
75

CONSTRUMAIS - CONSTRUCOES E SERVICOS LTDA-ME
CNPJ: 18.166.662/0001-00 NIRE: 21200825043
Endereço: RUA 21 DE ABRIL, 215 CIDADE NOVA, JOAO LISBOA - MA, CEP: 65922-000
Análise Econômica e Financeira de 01/01/2020 até 31/12/2020

Folha: 11

Solvência Geral

Ativo	2.613.102,21	
<hr/>		= 2,47
Passivo Circulante + Passivo não Circulante (Obrigações a LP)	1.056.568,52	

Quanto maior, melhor. O investimento total equivale a 247 % do capital de terceiros.

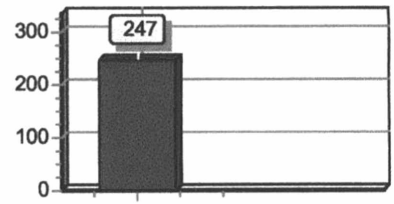

Liquidez Geral

Ativo Circulante + Ativo Realizável a LP	2.069.090,52	
<hr/>		= 1,96
Passivo Circulante + Passivo Não-Circulante (Obrigações a LP)	1.056.568,52	

Quanto maior, melhor. A empresa possui R\$1,96 de ativo Circulante e ativo realizável a longo prazo para cada R\$1,00 de dívida total.

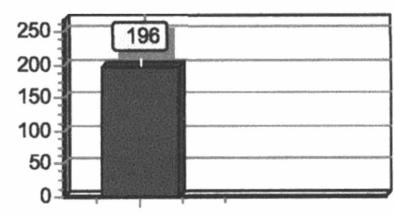

Liquidez Corrente

Ativo Circulante	2.069.090,52	
<hr/>		= 2,04
Passivo Circulante	1.015.215,41	

Quanto maior, melhor. A empresa possui R\$2,04 de ativo circulante para cada R\$1,00 de dívida de curto prazo.

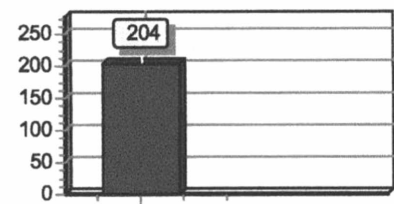

Sob as penas da lei, declaramos que as informações aqui contidas são verdadeiras e nos responsabilizamos por todas elas de acordo com a documentação que nos foi apresentada.

João Lisboa, 31 de dezembro de 2020.

ANTONIO FRANCISCO BARROS DO NASCIMENTO
Administrador
CPF: 88354385353

JOSE DE JESUS MARQUES
Contador
CPF:215.432.323-53 CRC: 5635

6 7
76



Fls. Nº 1693
Proc. Nº 014
Rubrica 2

ASSINATURA ELETRÔNICA

Certificamos que o ato da empresa CONSTRUMAIS - CONSTRUCOES E SERVICOS LTDA-ME consta assinado digitalmente por:

IDENTIFICAÇÃO DO(S) ASSINANTE(S)	
CPF	Nome
21543232353	JOSE DE JESUS MARQUES
88354385353	ANTONIO FRANCISCO BARROS DO NASCIMENTO

CERTIFICO O REGISTRO EM 01/02/2021 19:09 SOB Nº 20210145536.
PROTOCOLO: 210145536 DE 01/02/2021.
CÓDIGO DE VERIFICAÇÃO: 12100682250. CNPJ DA SEDE: 18166662000100.
NIRE: 21200825043. COM EFEITOS DO REGISTRO EM: 01/02/2021.
CONSTRUMAIS - CONSTRUCOES E SERVICOS LTDA-ME

JUCEMA

LÍLIAN THERESA RODRIGUES MENDONÇA
SECRETÁRIA-GERAL
www.empresafacil.ma.gov.br

A validade deste documento, se impresso, fica sujeito à comprovação de sua autenticidade nos respectivos portais, informando seus respectivos códigos de verificação.

g +
77

Termo de Abertura

Fls. Nº 1694
Proc. Nº 014
Rubrica 6

Nome do Livro: DIÁRIO

Nº de Ordem: 1

O presente termo contém um Livro do tipo DIÁRIO, com páginas numeradas, do nº 01 ao nº 158, e servirá para a escrituração dos lançamentos próprios da empresa CONSTRUMAIS - CONSTRUCOES E SERVICOS LTDA-ME, município João Lisboa, CNPJ nº 18.166.662/0001-00, Número de Registro (NIRE) 21200825043.

Data do arquivamento dos atos constitutivos: 21/05/2013

Data de encerramento do exercício social: 31/12/2020

João Lisboa, 01/01/2020

JOSE DE JESUS MARQUES
CONTADOR
CRC/MA 5635

ANTONIO FRANCISCO BARROS DO NASCIMENTO
Administrador, Sócio
CPF 883.543.853-53



6
78

Termo de Encerramento

Nome do Livro: DIÁRIO

Fis. Nº 1695
Proc. Nº 019
Rubrica U

Nº de Ordem: 1

O presente termo contém um Livro do tipo DIÁRIO, com páginas numeradas, do nº 01 ao nº 158, e serviu para escrituração no período de 01/01/2020 a 31/12/2020, da empresa CONSTRUMAIS - CONSTRUÇÕES E SERVIÇOS LTDA-ME.

João Lisboa, 31/12/2020

JOSE DE JESUS MARQUES
CONTADOR
CRC/MA 5635

ANTONIO FRANCISCO BARROS DO NASCIMENTO
Administrador, Sócio
CPF 883.543.853-53

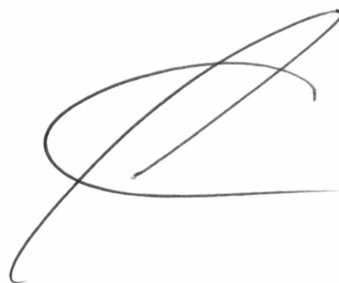

9 6
79



Fis. Nº 1696
Proc. Nº 019
Rubrica

ASSINATURA ELETRÔNICA

Certificamos que o ato da empresa CONSTRUMAIS - CONSTRUCOES E SERVICOS LTDA-ME consta assinado digitalmente por:

IDENTIFICAÇÃO DO(S) ASSINANTE(S)	
CPF	Nome
21543232353	JOSE DE JESUS MARQUES
88354385353	ANTONIO FRANCISCO BARROS DO NASCIMENTO

CERTIFICO A AUTENTICAÇÃO EM 01/02/2021 17:45:21 SOB Nº 20210145668.
PROTOCOLO: 210145668 DE 28/01/2021. NIRE: 21200825043.
CONSTRUMAIS - CONSTRUCOES E SERVICOS LTDA-ME

JUCEMA

ANSELMO DIAS CARNEIRO LOPES FILHO
RESPONSÁVEL PELA AUTENTICAÇÃO
SÃO LUÍS, 01/02/2021

6 f
80



Ministério da Indústria e Comércio Exterior e Serviços

Secretaria Especial da Micro e Pequena Empresa

Departamento de Registro Empresarial e Integração

Fls. Nº 1697
Proc. Nº 014
Rubrica

JUCEMA

TERMO DE AUTENTICAÇÃO - LIVRO DIGITAL

Declaro exatos os Termos de Abertura e de Encerramento do Livro Digital com características abaixo, conferido e autenticado por ANSELMO DIAS CARNEIRO LOPES FILHO, sob a autenticidade nº 12100680273 em 01/02/2021, protocolo 210145668. Para validação de Autenticação dos Termos, deverá ser acessado o Portal de Serviços / verificação de documentos do Empreendedor (<http://www.empresafacil.ma.gov.br>) e informar o código de verificação.

Identificação de Empresa	
Nome Empresarial:	CONSTRUMAIS - CONSTRUÇOES E SERVICOS LTDA-ME
Número de Registro:	21200825043
CNPJ:	18166662000100
Município:	João Lisboa

Identificação de Livro Digital	
Tipo de Livro:	DIÁRIO
Número de Ordem:	1
Período de Escrituração:	01/01/2020 - 31/12/2020

Assinante(s)	Nome	CRC/OAB
21543232353	JOSE DE JESUS MARQUES	MA5635
88354385353	ANTONIO FRANCISCO BARROS DO NASCIMENTO	

CERTIFICO A AUTENTICAÇÃO EM 01/02/2021 17:45:25 SOB Nº 20210145668.
PROTOCOLO: 210145668 DE 28/01/2021. CÓDIGO DE VERIFICAÇÃO: 12100680273. NIRE: 21200825043.
CONSTRUMAIS - CONSTRUÇOES E SERVICOS LTDA-ME

JUCEMA

ANSELMO DIAS CARNEIRO LOPES FILHO
RESPONSÁVEL PELA AUTENTICAÇÃO
SÃO LUÍS, 01/02/2021

9 7
81

Fls. Nº 1698
Proc. Nº 04
Rubrica



CONSELHO REGIONAL DE CONTABILIDADE DO ESTADO DO MARANHÃO
CERTIDÃO DE REGULARIDADE PROFISSIONAL

O CONSELHO REGIONAL DE CONTABILIDADE DO ESTADO DO MARANHÃO certifica que o(a) profissional identificado(a) no presente documento encontra-se em situação regular.

IDENTIFICAÇÃO DO REGISTRO

NOME..... : JOSE DE JESUS MARQUES
REGISTRO..... : MA-005635/O-2
CATEGORIA..... : TÉCNICO EM CONTABILIDADE
CPF..... : 215.432.323-53

A presente CERTIDÃO não quita nem invalida quaisquer débitos ou infrações que posteriormente, venham a ser apurados pelo CRCMA contra o referido registro.

A falsificação deste documento constitui-se em crime previsto no Código Penal Brasileiro, sujeitando o autor à respectiva ação penal.

Emissão: MARANHÃO, 30/11/2021 as 09:52:51.

Válido até: 28/02/2022.

Código de Controle: 3242.7534.7178.0474.

Para verificar a autenticidade deste documento consulte o site do CRCMA.

4 7
82



CONSTRUMAIS

Fls. Nº 1699
Proc. Nº 019
Rubrica 9

CNPJ: 18.166.662/0001-00 | Inscrição Estadual: 12.410137-2
Email: construmaiseconstrucoes@gmail.com

ESTADO DO MARANHÃO
PREFEITURA MUNICIPAL DE FORMOSA DA SERRA NEGRA
COMISSÃO PERMANENTE DE LICITAÇÃO
TOMADA DE PREÇOS Nº 002/2022 – CPL/ PMPSN

ANEXO - XII **DECLARAÇÃO CONJUNTA**

TOMADA DE PREÇOS Nº 001/2022 – CPL/ PMPSN

A empresa **Construmais – Construções e Serviços LTDA**, CNPJ/MF nº. **18.166.662/0001-00**, sediada na **Rua 21 de Abril, n.º 215, Cidade Nova, João Lisboa/MA, CEP: 65.922-000**, por intermédio de seu representante legal o Sr. Antonio **Francisco Barros do Nascimento**, CPF: **883.543.853-53**, R.G. nº: **000106441799-7 SESP-MA**, DECLARA, sob as sanções administrativas cabíveis e sob as penas da lei em especial o art, 299 do Código Penal Brasileiro, que:

- 1) **Quanto a empregar agentes incapazes ou relativamente Incapazes;** consoante o disposto no Incisa V do Art. 27 da Lei nº 8.666, de 21 de junho de 1.983, acrescido pela Lei nº 9.854, de 27 de outubro de 1999r que não possui em seu quadro de pessoal empregado(s) com menos de 18(dezoito) anos em trabalho noturno, perigoso ou insalubre, e em qualquer trabalho menores de 16 [dezesesseis) anos, salvo na condição de aprendiz a partir de 14 [quatorze).
- 2) **Quanto a condição ME/EPP/COOP**, esta empresa está excluída das vedações constantes na Lei Complementar n-. 147/2014 e; na presente data, é considerada:

- MICRDEMPRESA, conforme Lei Complementam- 147/2014;
 EMPRESA DE PEQUENO PORTE, conforme Lei Complementam* 1472014.
 COOPERATIVA, conforme artigo 34 da Lei Federal na. 11.408/2007.
 Não é ME/EPP/COOP.

- 3) **Quanto ao pleno conhecimento e atendimento às exigências de habilitação;** que esta- empresa atende a todos os requisitos de habilitação, bem como apresenta sua proposta com indicação do objete e do preço oferecido os quais atendem plenamente ao Edital.
- 4) **Declara** que não possui em seu quadro societário servidor público da ativa, ou empregado de empresa pública ou de sociedade de economia mista, em atendimento à vedação disposta no Art. 18, XII, Lei 13.080/2015, sendo de inteira responsabilidade do Contratado a fiscalização dessa vedação.

RUA 21 DE ABRIL | 215 | CIDADE NOVA | JOAO LISBOA | MARANHÃO | CEP: 65.922-000
CONSTRUMAIS – CONSTRUCOES E SERVICOS LTDA | Escritório: (99) 8515-2682

83



CNPJ: 18.166.662/0001-00 | Inscrição Estadual: 12.410137-2

Email: construmaiseconstrucoes@gmail.com

- 5) **Quanto a Inexistência de fato impeditivo de licitar;** nos termos do artigo 32, § 2,-, da Lei Federal n.2 8.666/93, que até a presente data nenhum fato ocorreu que a inabilite a participar do TOMADA DE PREÇO em epígrafe, e que contra ela não existe nenhum pedido de falência ou concordata. Declara, outrossim, conhecer na íntegra o Edital c que so submete a todos os seus termos.
- 6) **Quanto a elaboração independente de proposta:**
- a) A proposta anexa foi elaborada de maneira independente (**Construmais**), e que o conteúdo da proposta anexa não foi, no todo ou em parte, direta ou indiretamente, informado a, discutido com ou recebido de qualquer outro participante potencial ou de fato da (**TOMADA DE PREÇOS Nº 002/2022 – CPL/ PMPSN**), por qualquer meio ou por qualquer pessoa;
- b) A intenção de apresentara proposta anexa não foi informada a, discutido com ou recebido de qualquer outro participante potencial ou de fato da (identificação da licitação); por qualquer meio ou por qualquer pessoa;
- c) Que não tentou, por qualquer meio ou por qualquer pessoa, influir na decisão de qualquer outro participante potencial ou de fato da (**TOMADA DE PREÇOS Nº 002/2022 – CPL/ PMPSN**) quanto a participar ou não da referida licitação;
- d) Que conteúdo da proposta anexa não será, no todo ou em parte, direta ou indiretamente, comunicado a ou discutido com qualquer outro participante potencial ou de fato da [identificação da licitação) antes da adjudicação do objeto da referida licitação;
- e) Que o conteúdo da proposta anexa não foi, no todo ou em parte, direta ou indiretamente, informado a, discutido com ou recebido de qualquer integrante de (**PREFEITURA MUNICIPAL DE FORMOSA DA SERRA NEGRA**) antes da abertura oficial das propostas;
- f) Que está plenamente ciente do teor e da extensão desta declaração e que detém plenos poderes e informações para firmá-la.

JOÃO LISBOA-MA, 11 DE FEVEREIRO DE 2022.

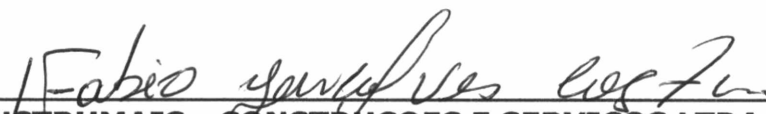

CONSTRUMAIS - CONSTRUÇOES E SERVICOS LTDA
CNPJ: 18.166.662/0001-00
Antonio Francisco Barros do Nascimento,
CPF: 883.543.853-53
RG: 000106441799-7



g
+
84

Apólice nº: 1007507030909

Endosso nº: 0

Proposta nº: 6081

Ao (A) MUNICIPIO DE FORMOSA DA SERRA NEGRA

A **JNS SEGURADORA S.A** está muito satisfeita em tê-lo como nosso Segurado em nossa **Apólice Digital**, emitida de acordo com o disposto na MP n.º 2.200-2/2001.

A MP supra referenciada instituiu a Infraestrutura de Chaves Públicas Brasileira, ICP - Brasil, que garante a validade jurídica de documentos eletrônicos emitidos e certificados digitalmente.

Além da validade jurídica e da segurança do processo de certificação digital, a autenticidade deste documento poderá ser verificada através de nosso site <http://JNSSeguradora.com.br>, e confirmada após 7 (sete) dias úteis da emissão da apólice/endosso, através do site www.susep.gov.br utilizando o n.º 04111.2022.0001.0775.7030909.000000/Controle Interno - 97530.

Atenciosamente

JNS SEGURADORA S/A - 04111

TÍTULO: APÓLICE SEGURO GARANTIA Nº 1007507030909 - ENDOSSO 0
Documento eletrônico digitalmente assinado por:

Documento eletrônico assinado digitalmente conforme MP nº 2.200-2/2001, que instituiu a infraestrutura de Chaves Públicas Brasileiras - ICP - Brasil por: Signatários(as):

 *04.*
Assinado digitalmente por
Jorge Nacli Neto

 *[assinatura]*
Assinado digitalmente por
Rodrigo Oliveira de Araujo Pinheiro

JORGE NACLI NETO - N° de Série do Certificado: 2A500800CE5BC4B6A59D5592F764B29A - Data e Hora Feb 17 2022 3:30PM

RODRIGO OLIVEIRA DE ARAUJO PINHEIRO - N° de Série do Certificado: 366B37FF11D0C7052895E6821803D7EC - Data e Hora Feb 17 2022 3:30PM

O PRESIDENTE DA REPÚBLICA, no uso da atribuição que lhe oferece o art. 62 da Constituição, adota a seguinte Medida Provisória, com força de lei:

Art 1º - Fica instituída a Infra-Estrutura de Chaves Públicas Brasileiras - ICP Brasil, para garantir a autenticidade, a integridade e a validade jurídica de documentos em forma eletrônica, das aplicações de suporte e das aplicações habilitadas que utilizem certificados digitais, bem como a realização de transações eletrônicas seguras.

Nº Apólice: 1007507030909 - ENDOSSO 0
Controle Interno: 97530
Data da publicação: Feb 17 2022 3:30PM
Publicado por: Seguradora JNS SEGURADORA S.A - 04111

[assinatura]

6
45

Apólice n°: 1007507030909

Endosso n°: 0

Proposta n°: 6081

Controle Interno/Código Controle: 97530

Este documento pode ter sua autenticidade verificada através do website <http://JNSseguradora.com.br>.

Após sete dias úteis da emissão, este documento poderá ser verificado no site da SUSEP: www.susep.gov.br. Atendimento SUSEP: 0800 021 8484. SUSEP - Superintendência de Seguros Privados - Autarquia Federal responsável pela fiscalização, normatização e controle dos mercados de seguro, previdência complementar aberta, capitalização, resseguro e corretagem de seguros.

Central de Atendimento JNS - 0800 008 1808 / Ouvidoria JNS - 0800 008 1811

Ins. Nº 1702
Proc. Nº 014
Rubrica

DEMONSTRATIVO DE PRÊMIO

Frontispício da Apólice

Importância Segurada: R\$ 6.919,69
Período de Vigência: 17/02/2022 à 20/04/2022
Modalidade / Cobertura Adicional: LICITANTE
Prêmio Líquido: R\$ 189,95
(+) Adicional de Fracionamento: R\$ 0,00
(+) IOF: R\$ 0,00

Prêmio Total: R\$ 189,95

Condição de Pagamento: À Vista
Número de Parcelas: 1
Forma de Cobrança: FICHA DE COMPENSAÇÃO - ITAÚ

Parcela	Vencimento	Valor
1	24/02/2022	R\$189,95



9 +
86

Apólice nº: 1007507030909

Endosso nº: 0

Proposta nº: 6081

Controle Interno/Código Controle: 97530Este documento pode ter sua autenticidade verificada através do website <http://JNSseguradora.com.br>.Após sete dias úteis da emissão, este documento poderá ser verificado no site da SUSEP: www.susep.gov.br. Atendimento SUSEP: 0800 021 8484. SUSEP - Superintendência de Seguros Privados - Autarquia Federal responsável pela fiscalização, normatização e controle dos mercados de seguro, previdência complementar aberta, capitalização, resseguro e corretagem de seguros.

Central de Atendimento JNS - 0800 008 1808 / Ouvidoria JNS - 0800 008 1811

Fls. Nº 1703
Proc. Nº 019
Rubrica 2**APÓLICE DE SEGURO GARANTIA****Frontispício da Apólice**

A **JNS SEGURADORA S.A.**, inscrita sob o CNPJ nº 30.862.594/0001-00 com sede na ALAMEDA DOM PEDRO II, 21 - BATEL - CURITIBA - PR, garante por meio desta Apólice de Seguro Garantia as obrigações do **TOMADOR CONSTRUMAIS - CONSTRUÇÕES E SERVIÇOS LTDA**, CNPJ nº 18.166.662/0001-00, com sede na R 21 DE ABRIL, 215, Bairro CIDADE NOVA, CEP: 65.922-000, na Cidade JOAO LISBOA, Estado Maranhão ao **SEGURADO MUNICIPIO DE FORMOSA DA SERRA NEGRA**, CNPJ nº 01.616.684/0001-13, com sede na R JOAO DA MATA E SILVA, SN, Bairro CENTRO, CEP: 65.943-000, na Cidade FORMOSA DA SERRA NEGRA, Estado Maranhão, conforme as condições abaixo, previstas em Contrato:

Condições da Garantia

Modalidade	Limite Máximo de Garantia - L.M.G.	Ramo
LICITANTE	R\$ 6.919,69	75 - SEGURO GARANTIA – SEGURADO: SETOR PÚBLICO

(Modalidade, valor e prazo previstos no contrato)

Modalidade e Cobertura Adicional	Importância Segurada	Vigência	
		Início	Término
LICITANTE	R\$ 6.919,69	17/02/2022	20/04/2022

*Não se aplica franquia a nenhuma das coberturas contratadas por esta apólice.

(Objeto da Garantia previsto no contrato)

Objeto	Descrição da cobertura do Seguro Garantia
	Esta apólice, de riscos declarados, garante indenização, até o valor da garantia fixado na apólice, caso o Tomador adjudicatário se recuse a assinar o Contrato Principal, nas condições propostas, dentro do prazo estabelecido no Edital nº TOMADA DE PREÇO Nº 002/2022-CPL/PMFSN (Tomada de Preços/Concorrência).
	Encontram-se também garantidos por este seguro os valores devidos ao segurado, tais como multas e indenizações, oriundos do inadimplemento das obrigações assumidas pelo tomador, previstos em legislação específica, para cada caso.
	Esta apólice não poderá ser utilizada como complemento ou endosso de apólice anteriormente fornecida por esta

Continua na próxima página.**Corretor: AIRAM CORRETORA DE SEGUROS EIRELI/ SUSEP 201002935**

Processo Susep nº 15414.900946/2018-11 - Plano Padronizado SEGURO GARANTIA – SEGURADO: SETOR PÚBLICO - RAMO 0775.

O registro deste plano na SUSEP não implica, por parte da Autarquia, incentivo ou recomendação a sua comercialização.

O Segurado/Tomador poderá consultar a situação cadastral de seu Corretor de Seguros, no site www.susep.gov.br, por meio do número de seu registro na SUSEP, nome completo, CNPJ ou CPF.

Paga a indenização ou iniciado o cumprimento das obrigações inadimplidas pelo Tomador, a Seguradora sub-rogar-se-á nos direitos e privilégios do Segurado contra o Tomador, ou contra terceiros cujos atos ou fatos tenham dado causa ao sinistro, através do Contrato de Contra Garantia, assinado entre TOMADOR e SEGURADORA, que rege os direitos e obrigações entre as partes, documento este que fará parte integrante e inseparável desta Apólice.

Apólice n°: 1007507030909

Endosso n°: 0

Proposta n°: 6081

Controle Interno/Código Controle: 97530

Este documento pode ter sua autenticidade verificada através do website <http://JNSSeguradora.com.br>.
Após sete dias úteis da emissão, este documento poderá ser verificado no site da SUSEP: www.susep.gov.br. Atendimento SUSEP: 0800 021 8484. SUSEP - Superintendência de Seguros Privados - Autarquia Federal responsável pela fiscalização, normatização e controle dos mercados de seguro, previdência complementar aberta, capitalização, resseguro e corretagem de seguros.
Central de Atendimento JNS - 0800 008 1808 / Ouvidoria JNS - 0800 008 1811

Fls. Nº 1704
Proc. Nº 014
Rubrica

APÓLICE DE SEGURO GARANTIA

Frontispício da Apólice

(Objeto da Garantia previsto no contrato)

Objeto	Descrição da cobertura do Seguro Garantia
Seguradora, ou por Congêneres, referente ao mesmo Edital e/ou Contrato, objeto deste seguro.	
Esta apólice é emitida de acordo com as condições da Circular da Susep n.º 477/13.	

Corretor: AIRAM CORRETORA DE SEGUROS EIRELI/ SUSEP 201002935

Processo Susep nº 15414.900946/2018-11 - Plano Padronizado SEGURO GARANTIA – SEGURADO: SETOR PÚBLICO - RAMO 0775.

O registro deste plano na SUSEP não implica, por parte da Autarquia, incentivo ou recomendação a sua comercialização.

O Segurado/Tomador poderá consultar a situação cadastral de seu Corretor de Seguros, no site www.susep.gov.br, por meio do número de seu registro na SUSEP, nome completo, CNPJ ou CPF.

Paga a indenização ou iniciado o cumprimento das obrigações inadimplidas pelo Tomador, a Seguradora sub-rogar-se-á nos direitos e privilégios do Segurado contra o Tomador, ou contra terceiros cujos atos ou fatos tenham dado causa ao sinistro, através do Contrato de Contra Garantia, assinado entre TOMADOR e SEGURADORA, que rege os direitos e obrigações entre as partes, documento este que fará parte integrante e inseparável desta Apólice.

Apólice nº: 1007507030909

Endosso nº: 0

Proposta nº: 6081

CONDIÇÕES GERAIS

CIRCULAR SUSEP 477/13 - PLANO PADRONIZADO

CAPÍTULO I - CONDIÇÕES GERAIS - RAMO 0775

SEGURO GARANTIA – SEGURADO: SETOR PÚBLICO

Fis. Nº 1208
Proc. Nº 019
R. Nº 5

NOTA TÉCNICA - PROCESSO SUSEP n.º 15414.900946/2018-11

1. Objeto:

1.1. Este contrato de seguro garante o fiel cumprimento das obrigações assumidas pelo tomador perante o segurado, conforme os termos da apólice e até o valor da garantia fixado nesta, e de acordo com a(s) modalidade(s) e/ou cobertura(s) adicional(is) expressamente contratada(s), em razão de participação em licitação, em contrato principal pertinente a obras, serviços, inclusive de publicidade, compras, concessões e permissões no âmbito dos Poderes da União, Estados, do Distrito Federal e dos Municípios, ou, ainda as obrigações assumidas em função de:

I – Processos administrativos;

II – Processos judiciais, inclusive execuções fiscais;

III – parcelamentos administrativos de créditos fiscais, inscritos ou não, em dívida ativa;

IV – Regulamentos administrativos.

1.2. Encontram-se também garantidos por este seguro os valores devidos ao segurado, tais como multas e indenizações, oriundos do inadimplemento das obrigações assumidas pelo tomador, previstos em legislação específica, para cada caso.

2. Definições:

Aplicam-se a este seguro, as seguintes definições:

2.1. Apólice: documento, assinado pela seguradora, que representa formalmente o contrato de Seguro Garantia.

2.2. Condições Gerais: conjunto das cláusulas, comuns a todas as modalidades e/ou coberturas de um plano de seguro, que estabelecem as obrigações e os direitos das partes contratantes.

2.3. Condições Especiais: conjunto das disposições específicas relativas a cada modalidade e/ou cobertura de um plano de seguro, que alteram as disposições estabelecidas nas Condições Gerais.

2.4. Condições Particulares: conjunto de cláusulas que alteram, de alguma forma, as Condições Gerais e/ou Condições Especiais, de acordo com cada segurado.

2.5. Contrato Principal: todo e qualquer ajuste entre órgãos ou entidades da Administração Pública (segurado) e particulares (tomadores), em que haja um acordo de vontades para a formação de vínculo e a estipulação de obrigações recíprocas, seja qual for a denominação utilizada.

2.6. Endosso: instrumento formal, assinado pela seguradora, que introduz modificações na apólice de Seguro Garantia, mediante solicitação e anuência expressa das partes.

2.7. Indenização: pagamento dos prejuízos e/ou multas resultantes do inadimplemento das obrigações cobertas pelo seguro.

2.8. Limite Máximo de Garantia: valor máximo que a seguradora se responsabilizará perante o segurado em função do pagamento de indenização.

2.9. Prêmio: importância devida pelo tomador à seguradora, em função da cobertura do seguro, e que deverá constar da apólice ou endosso.

2.10. Processo de Regulação de Sinistro: procedimento pelo qual a seguradora constatará ou não a procedência da reclamação de sinistro, bem como a apuração dos prejuízos cobertos pela apólice.

2.11. Proposta de Seguro: instrumento formal de pedido de emissão de apólice de seguro, firmado nos termos da legislação em vigor.

2.12. Relatório Final de Regulação: documento emitido pela seguradora no qual se transmite o posicionamento acerca da caracterização ou não do sinistro reclamado, bem como os possíveis valores a serem indenizados.

2.13. Segurado: a Administração Pública ou o Poder Concedente.

2.14. Seguradora: a sociedade de seguros garantidora, nos termos da apólice, do cumprimento das obrigações assumidas pelo tomador.

2.15. Seguro Garantia: seguro que garante o fiel cumprimento das obrigações assumidas pelo tomador perante o segurado, conforme os termos da apólice.

2.16. Sinistro: o inadimplemento das obrigações do tomador cobertas pelo seguro.

2.17. Tomador: devedor das obrigações por ele assumidas perante o segurado.

3. Aceitação:

3.1. A contratação/alteração do contrato de seguro somente poderá ser feita mediante proposta assinada pelo proponente, seu representante ou por corretor de seguros habilitado. A proposta escrita deverá conter os elementos essenciais ao exame e aceitação do risco.

3.2. A seguradora fornecerá, obrigatoriamente, ao proponente, protocolo que identifique a proposta por ela recepcionada, com a indicação da data e da hora de seu recebimento.

3.3. A seguradora terá o prazo de 15 (quinze) dias para se manifestar sobre a aceitação ou não da proposta, contados da data de seu recebimento, seja para seguros novos ou renovações, bem como para alterações que impliquem modificação do risco.

3.3.1. Caso o proponente do seguro seja pessoa física, a solicitação de documentos complementares, para análise e aceitação do risco, ou da alteração proposta, poderá ser feita apenas uma vez, durante o prazo previsto no item 3.3..

Apólice n°: 1007507030909

Endosso n°: 0

Proposta n°: 6081

Proc. Nº 1306
Rubrica DM

3.3.2. Se o proponente for pessoa jurídica, a solicitação de documentos complementares poderá ocorrer mais de uma vez, durante o prazo previsto no item 3.3., desde que a seguradora indique os fundamentos do pedido de novos elementos, para avaliação da proposta ou taxaço do risco.

3.3.3. No caso de solicitação de documentos complementares, para análise e aceitação do risco, ou da alteração proposta, o prazo de 15 (quinze) dias previsto no item 3.3. ficará suspenso, voltando a correr a partir da data em que se der a entrega da documentação.

3.4. No caso de não aceitação da proposta, a seguradora comunicará o fato, por escrito, ao proponente, especificando os motivos da recusa.

3.5. A ausência de manifestação, por escrito, da seguradora, no prazo acima aludido, caracterizará a aceitação tácita do seguro.

3.6. Caso a aceitação da proposta dependa de contratação ou alteração de resseguro facultativo, o prazo aludido no item 3.3. será suspenso até que o ressegurador se manifeste formalmente, comunicando a seguradora, por escrito, ao proponente, tal eventualidade, ressaltando a consequente inexistência de cobertura enquanto perdurar a suspensão.

3.7. A emissão da apólice ou do endosso será feita em até 15 (quinze) dias, a partir da data de aceitação da proposta.

4. Valor da Garantia:

4.1. O valor da garantia desta apólice é o valor máximo nominal por ela garantido.

4.2. Quando efetuadas alterações previamente estabelecidas no contrato principal ou no documento que serviu de base para a aceitação do risco pela seguradora, o valor da garantia deverá acompanhar tais modificações, devendo a seguradora emitir o respectivo endosso.

4.3. Para alterações posteriores efetuadas no contrato principal ou no documento que serviu de base para a aceitação do risco pela seguradora, em virtude das quais se faça necessária a modificação do valor contratual, o valor da garantia poderá acompanhar tais modificações, desde que solicitado e haja o respectivo aceite pela seguradora, por meio da emissão de endosso.

5. Prêmio do Seguro:

5.1. O tomador é responsável pelo pagamento do prêmio à seguradora por todo o prazo de vigência da apólice.

5.2. Fica entendido e acordado que o seguro continuará em vigor mesmo quando o tomador não houver pago o prêmio nas datas convencionadas.

5.2.1. Não paga pelo tomador, na data fixada, qualquer parcela do prêmio devido, poderá a seguradora recorrer à execução do contrato de contra garantia.

5.3. Em caso de parcelamento do prêmio, não será permitida a cobrança de nenhum valor adicional, a título de custo administrativo de fracionamento, devendo ser garantido ao tomador, quando houver parcelamento com juros, a possibilidade de antecipar o pagamento de qualquer uma das parcelas, com a consequente redução proporcional dos juros pactuados.

5.4. Se a data limite para o pagamento do prêmio à vista ou de qualquer uma de suas parcelas coincidir com dia em que não haja expediente bancário, o pagamento poderá ser efetuado no primeiro dia útil em que houver expediente bancário.

5.5. A sociedade seguradora encaminhará o documento de cobrança diretamente ao tomador ou seu representante, observada a antecedência mínima de 5 (cinco) dias úteis, em relação à data do respectivo vencimento.

6. Vigência:

6.1. Para as modalidades do Seguro Garantia nas quais haja a vinculação da apólice a um contrato principal, a vigência da apólice será igual ao prazo estabelecido no contrato principal, respeitadas as particularidades previstas nas Condições Especiais de cada modalidade contratada.

6.2. Para as demais modalidades, a vigência da apólice será igual ao prazo informado na mesma, estabelecido de acordo com as disposições previstas nas Condições Especiais da respectiva modalidade.

6.3. Quando efetuadas alterações de prazo previamente estabelecidas no contrato principal ou no documento que serviu de base para a aceitação do risco pela seguradora, a vigência da apólice acompanhará tais modificações, devendo a seguradora emitir o respectivo endosso.

6.4. Para alterações posteriores efetuadas no contrato principal ou no documento que serviu de base para a aceitação do risco pela seguradora, em virtude das quais se faça necessária a modificação da vigência da apólice, esta poderá acompanhar tais modificações, desde que solicitado e haja o respectivo aceite pela Seguradora, por meio da emissão de endosso.

7. Expectativa, Reclamação e Caracterização do Sinistro:

7.1. A Expectativa, Reclamação e Caracterização do Sinistro serão especificadas para cada modalidade nas Condições Especiais, quando couberem.

7.2. A seguradora descreverá nas Condições Especiais os documentos que deverão ser apresentados para a efetivação da Reclamação de Sinistro.

7.2.1. Com base em dúvida fundada e justificável, a seguradora poderá solicitar documentação e/ou informação complementar.

7.3. A Reclamação de Sinistros amparados pela presente apólice poderá ser realizada durante o prazo prescricional, nos termos da Cláusula 17 destas Condições Gerais;

7.4. Caso a seguradora conclua pela não caracterização do sinistro, comunicará formalmente ao segurado, por escrito, sua negativa de indenização, apresentando, conjuntamente, as razões que embasaram sua conclusão, de forma detalhada.

8. Indenização:

8.1. Caracterizado o sinistro, a seguradora cumprirá a obrigação descrita na apólice, até o limite máximo de garantia da mesma, segundo uma das formas abaixo, conforme for acordado entre as partes:

I – Realizando, por meio de terceiros, o objeto do contrato principal, de forma a lhe dar continuidade, sob a sua integral responsabilidade; e/ou

II – Indenizando, mediante pagamento em dinheiro, os prejuízos e/ou multas causados pela inadimplência do tomador, cobertos pela apólice.

Apólice nº: 1007507030909

Endosso nº: 0

Proposta nº: 6081

8.2. Do prazo para o cumprimento da obrigação:

8.2.1. O pagamento da indenização ou o início da realização do objeto do contrato principal deverá ocorrer dentro do prazo máximo de 30 (trinta) dias, contados da data de recebimento do último documento solicitado durante o processo de regulação do sinistro.

8.2.2. Na hipótese de solicitação de documentos de que trata o item 7.2.1., o prazo de 30 (trinta) dias será suspenso, reiniciando sua contagem a partir do dia útil subsequente àquele em que forem completamente atendidas as exigências.

8.2.3. No caso de decisão judicial ou decisão arbitral, que suspenda os efeitos de reclamação da apólice, o prazo de 30 (trinta) dias será suspenso, reiniciando sua contagem a partir do primeiro dia útil subsequente a revogação da decisão.

8.3. Nos casos em que haja vinculação da apólice a um contrato principal, todos os saldos de créditos do tomador no contrato principal serão utilizados na amortização do prejuízo e/ou da multa objeto da reclamação do sinistro, sem prejuízo do pagamento da indenização no prazo devido.

8.3.1. Caso o pagamento da indenização já tiver ocorrido quando da conclusão da apuração dos saldos de créditos do tomador no contrato principal, o segurado obriga-se a devolver à seguradora qualquer excesso que lhe tenha sido pago.

9. Atualização de Valores:

9.1. O não pagamento das obrigações pecuniárias da seguradora, inclusive da indenização nos termos da Cláusula 8 destas Condições Gerais, dentro do prazo para pagamento da respectiva obrigação, acarretará em:

a) atualização monetária, a partir da data de exigibilidade da obrigação, sendo, no caso de indenização, a data de caracterização do sinistro; e

b) incidência de juros moratórios calculados "pro rata temporis", contados a partir do primeiro dia posterior ao término do prazo fixado.

9.2. O índice utilizado para atualização monetária será o IPCA/IBGE - Índice de Preços ao Consumidor Amplo da Fundação Instituto Brasileiro de Geografia e Estatística - ou índice que vier a substituí-lo, sendo calculado com base na variação positiva apurada entre o último índice publicado antes da data de obrigação de pagamento e aquele publicado imediatamente anterior à data de sua efetiva liquidação.

9.3. Os juros moratórios, contados a partir do primeiro dia posterior ao término do prazo fixado para pagamento da obrigação, serão equivalentes à taxa que estiver em vigor para a mora do pagamento de impostos devidos à Fazenda Nacional.

9.4. O pagamento de valores relativos à atualização monetária e juros de mora será feito independente de qualquer interpelação judicial ou extrajudicial, de uma só vez, juntamente com os demais valores devidos no contrato.

10. Sub-Rogação:

10.1. Paga a indenização ou iniciado o cumprimento das obrigações inadimplidas pelo tomador, a seguradora sub-rogar-se-á nos direitos e privilégios do segurado contra o tomador, ou contra terceiros cujos atos ou fatos tenham dado causa ao sinistro.

10.2. É ineficaz qualquer ato do segurado que diminua ou extinga, em prejuízo do segurador, os direitos a que se refere este item.

11. Perda de Direitos:

O segurado perderá o direito à indenização na ocorrência de uma ou mais das seguintes hipóteses:

I - Casos fortuitos ou de força maior, nos termos do Código Civil Brasileiro;

II - Descumprimento das obrigações do tomador decorrente de atos ou fatos de responsabilidade do segurado;

III - Alteração das obrigações contratuais garantidas por esta apólice, que tenham sido acordadas entre segurado e tomador, sem prévia anuência da seguradora;

IV - Atos ilícitos dolosos ou por culpa grave equiparável ao dolo praticados pelo segurado, pelo beneficiário ou pelo representante, de um ou de outro;

V - O segurado não cumprir integralmente quaisquer obrigações previstas no contrato de seguro;

VI - Se o segurado ou seu representante legal fizer declarações inexatas ou omitir de má-fé circunstâncias de seu conhecimento que configurem agravamento de risco de inadimplência do tomador ou que possam influenciar na aceitação da proposta;

VII - Se o Segurado agravar intencionalmente o risco;

12. Concorrência de Garantias:

No caso de existirem duas ou mais formas de garantia distintas, cobrindo cada uma delas o objeto deste seguro, em benefício do mesmo segurado ou beneficiário, a seguradora responderá, de forma proporcional ao risco assumido, com os demais participantes, relativamente ao prejuízo comum.

13. Concorrência de Apólices:

É vedada a utilização de mais de um Seguro Garantia na mesma modalidade para cobrir o objeto deste contrato, salvo no caso de apólices complementares.

14. Extinção da Garantia:

14.1. A garantia expressa por este seguro extinguir-se-á na ocorrência de um dos seguintes eventos, o que ocorrer primeiro, sem prejuízo do prazo para reclamação do sinistro conforme item 7.3. destas Condições Gerais:

I - Quando o objeto do contrato principal garantido pela apólice for definitivamente realizado mediante termo ou declaração assinada pelo segurado ou devolução da apólice;

II - Quando o segurado e a seguradora assim o acordarem;

III - quando o pagamento da indenização ao segurado atingir o limite máximo de garantia da apólice;

IV - Quando o contrato principal for extinto, para as modalidades nas quais haja vinculação da apólice a um contrato principal, ou quando a obrigação garantida for extinta, para os demais casos; ou

V - Quando do término de vigência previsto na apólice, salvo se estabelecido em contrário nas Condições Especiais.

14.2. Quando a garantia da apólice recair sobre um objeto previsto em contrato, esta garantia somente será liberada ou restituída após

Apólice nº: 1007507030909

Endosso nº: 0

Proposta nº: 6081

a execução do contrato, em consonância com o disposto no parágrafo 4º do artigo 56 da Lei Nº 8.666/1993, e sua extinção se comprovará, além das hipóteses previstas no item 14.1., pelo recebimento do objeto do contrato nos termos do art. 73 da Lei nº 8.666/93.

15. Rescisão Contratual:

15.1. No caso de rescisão total ou parcial do contrato, a qualquer tempo, por iniciativa do segurado ou da seguradora e com a concordância recíproca, deverão ser observadas as seguintes disposições:

15.1.1. Na hipótese de rescisão a pedido da sociedade seguradora, esta reterá do prêmio recebido, além dos emolumentos, a parte proporcional ao tempo decorrido;

15.1.2. Na hipótese de rescisão a pedido do segurado, a sociedade seguradora reterá, no máximo, além dos emolumentos, o prêmio calculado de acordo com a seguinte tabela de prazo curto:

TABELA DE PRAZO CURTO

Relação a ser aplicada sobre a vigência Original para obtenção de prazo em dias	% Do Prêmio	Relação a ser aplicada sobre a vigência Original para obtenção de prazo em dias	% Do Prêmio
015/365	13	030/365	20
045/365	27	060/365	30
075/365	37	090/365	40
105/365	46	120/365	50
135/365	56	150/365	60
165/365	66	180/365	70
195/365	73	210/365	75
225/365	78	240/365	80
255/365	83	270/365	85
285/365	88	300/365	90
315/365	93	330/365	95
345/365	98	365/365	100

15.1.2.1. Para prazos não previstos na tabela constante do subitem 15.1.2., deverá ser utilizado percentual correspondente ao prazo imediatamente inferior.

16. Controvérsias:

16.1. As controvérsias surgidas na aplicação destas Condições Contratuais poderão ser resolvidas:

- I – Por arbitragem; ou
- II – Por medida de caráter judicial.

16.2. No caso de arbitragem, deverá constar, na apólice, a cláusula compromissória de arbitragem, que deverá ser facultativamente aderida pelo segurado por meio de anuência expressa.

16.2.1. Ao concordar com a aplicação desta cláusula, o segurado estará se comprometendo a resolver todos os seus litígios com a sociedade seguradora por meio de Juízo Arbitral, cujas sentenças têm o mesmo efeito que as sentenças proferidas pelo Poder Judiciário.

16.2.2. A cláusula de arbitragem é regida pela Lei nº 9307, de 23 de setembro de 1996.

17. Prescrição:

Os prazos prescricionais são aqueles determinados pela lei.

18. Foro:

As questões judiciais entre seguradora e segurado serão processadas no foro do domicílio deste.

19. Disposições Finais:

19.1. A aceitação do seguro estará sujeita à análise do risco.

19.2. As apólices e endossos terão seu início e término de vigência às 24hs das datas para tal fim neles indicadas.

19.3. O registro deste plano na Susep não implica, por parte da Autarquia, incentivo ou recomendação à sua comercialização.

19.4. Após sete dias úteis da emissão deste documento, poderá ser verificado se a apólice ou endosso foi corretamente registrado no site da Susep - www.susep.gov.br.

19.5. A situação cadastral do corretor de seguros pode ser consultada no site www.susep.gov.br, por meio do número de seu registro na Susep, nome completo, CNPJ ou CPF.

19.6. Este seguro é contratado a primeiro risco absoluto.

19.7. Considera-se como âmbito geográfico das modalidades contratadas todo o território nacional, salvo disposição em contrário nas Condições Especiais e/ou Particulares da Apólice.

Apólice nº: 1007507030909

Endosso nº: 0

Proposta nº: 6081

19.8. Os eventuais encargos de tradução referentes ao reembolso de despesas efetuadas no exterior ficarão totalmente a cargo da Sociedade Seguradora.

CONDIÇÕES ESPECIAIS

CAPÍTULO II - CONDIÇÕES ESPECIAIS DAS MODALIDADES - RAMO 0775

NOTA TÉCNICA - PROCESSO SUSEP n.º 15414.900946/2018-11

LICITANTE

1. Objeto:

1.1 Este contrato de seguro garante a indenização, até o valor da garantia fixado na apólice, pelos prejuízos diretos decorrentes da recusa do tomador adjudicatário em assinar o contrato principal nas condições propostas no edital de licitação, dentro do prazo estabelecido.

1.2. Encontram-se também garantidos por este seguro os valores devidos ao segurado, tais como multas e indenizações, oriundos do inadimplemento das obrigações assumidas pelo tomador, previstos em legislação específica, para cada caso.

2. Definições:

Para efeito desta modalidade, aplicam-se, também, as definições constantes do art. 6º da Lei nº 8.666/93.

I – Riscos Declarados: Itens expressamente descritos na apólice, aos quais se restringe a cobertura securitária. Ou seja, a responsabilidade da Seguradora está restrita aos riscos expressamente descritos neste documento;

II – Prejuízos: Perda pecuniária comprovada decorrente da recusa do tomador adjudicatário em assinar o contrato principal nas condições propostas e dentro do prazo estabelecido no Edital de Licitação.

3. Vigência:

A vigência da apólice coincidirá com o prazo previsto no edital para a assinatura do contrato principal.

4. Reclamação e Caracterização do Sinistro:

4.1. Reclamação: o segurado comunicará a seguradora da recusa do tomador adjudicatário em assinar o contrato principal nas condições propostas, dentro do prazo estabelecido no edital de licitação, data em que restará oficializada a Reclamação do Sinistro.

4.1.1. Para a Reclamação do Sinistro será necessária a apresentação dos seguintes documentos, sem prejuízo do disposto no item 7.2.1. das Condições Gerais:

- Cópia do edital de licitação;
- Cópia do termo de adjudicação;
- Planilha, relatório e/ou correspondências informando os valores dos prejuízos sofridos e/ou decisão que aplicou as multas contratuais na forma do edital de licitação, acompanhada dos documentos comprobatórios;
- comprovante de intimação do Tomador para assinatura do contrato, acompanhado do demonstrativo de sua recusa/inércia e das devidas justificativas, se houver.

4.2. Caracterização: quando a seguradora tiver recebido todos os documentos listados no item 4.1.1. e, após análise, ficar comprovada a inadimplência do tomador em relação às obrigações cobertas pela apólice, o sinistro ficará caracterizado, devendo a seguradora emitir o relatório final de regulação.

5. Rescisão do Contrato de Seguro:

Quando a presente apólice for caucionada junto ao Segurado, não caberá devolução de prêmio proporcional.

6. Riscos Excluídos:

6.1. A presente apólice, de riscos declarados, assegura o cumprimento das obrigações diretas do tomador perante o segurado, especificamente descritas no objeto desta apólice, de acordo com a modalidade de seguro garantia indicada na mesma, não assegurando riscos referentes a indenizações a terceiros, danos ambientais e lucros cessantes, despesas de contenção de sinistro ou despesas de salvamento, riscos referentes às obrigações que competem ao fabricante de equipamentos e/ou materiais, bem como, não assegura riscos referentes a outros ramos ou modalidades de seguro, riscos trabalhistas e previdenciários, obrigações fiscais e encargos tributários, em conformidade com a legislação nacional referente ao seguro garantia.

6.2. Fica entendido e concordado que, para efeito indenitário, não estarão cobertos danos e perdas causados direta ou indiretamente por ato terrorista, comprovado com documentação hábil acompanhada de laudo circunstanciado que caracterize a natureza do atentado, independentemente de seu propósito, que tenha sido devidamente reconhecido como atentatório à ordem pública pela autoridade pública competente.

7. Isenção de Responsabilidade da Seguradora:

Sem prejuízo do disposto no item 11 das Condições Gerais, a seguradora ficará isenta de responsabilidade na ocorrência de uma ou mais das seguintes hipóteses:

7.1. A inadimplência do tomador deverá ocorrer dentro do prazo de vigência da apólice. Em caso de não observação deste requisito a seguradora ficará isenta de qualquer responsabilidade.

7.2. Uma vez cumpridas todas as obrigações assumidas pelo tomador para a obtenção das licenças necessárias à execução e

Apólice nº: 1007507030909

Endosso nº: 0

Proposta nº: 6081

conclusão do objeto desta garantia e se, por quaisquer motivos, alheios à vontade do tomador, o(s) órgão(s) competente(s) para conceder a(s) licença(s) requerida(s), não o fizer(em) e/ou negá-la(s), tais atos não serão motivo(s) para execução desta apólice, ficando a seguradora isenta de qualquer responsabilidade de indenização securitária.

7.3. A validade/cobertura deste documento está condicionada à aceitação/não oposição do segurado em relação a todos os seus termos. Ao aceitar este documento o segurado concorda que a seguradora não terá responsabilidade de indenizar reclamação quanto à cobertura desta garantia se for constatado que o sinistro ou inadimplemento contratual se enquadra nos termos do inciso VI, do item 11 – Perda de Direito, das Condições Gerais.

8. Disposições Complementares:

8.1. Fica estabelecido que, especificamente para fins indenizatórios, estarão cobertos pela presente apólice os prejuízos e/ou demais penalidades decorrentes de atos e/ou fatos violadores de normas anticorrupção, perpetrados pelo tomador no âmbito do contrato garantido e que tragam prejuízos ao segurado, e desde que não conte com a comprovada participação do segurado, seus respectivos sócios/acionistas, representantes, titulares ou funcionários.

9. Ratificação:

Ratificam-se integralmente as disposições das Condições Gerais que não tenham sido alteradas pela presente Condição Especial.

CONDIÇÕES PARTICULARES

CAPÍTULO III - CONDIÇÕES PARTICULARES DO SEGURO

LICITANTE

Para ausência de dúvidas esta apólice garante a cobertura de prejuízos diretos causados ao segurado decorrentes de culpa ou dolo do tomador durante a execução do contrato e desde que não conte com a comprovada participação do segurado, seus respectivos sócios/acionistas, representantes, titulares ou funcionários.

Fica estabelecido que, especificamente para fins indenizatórios, não estarão cobertos pela presente apólice de seguro quaisquer prejuízos e/ou penalidades decorrentes de atos e/ou fatos violadores de normas anticorrupção, perpetrados pelo Tomador ou seu representante legal no âmbito do contrato ora garantido com o envolvimento doloso do Segurado ou seu representante legal, bem como prejuízos e/ou demais penalidades decorrentes de relações contratuais estranhas ao objeto da presente apólice, em conformidade com a legislação nacional, normas e orientações da SUSEP referentes ao seguro garantia.

Essa apólice contempla a condição de Imprescritibilidade, Inalienabilidade e Irrevogabilidade, isto é: esta apólice não pode se destinar a outro fim que não o especificado no seu objeto; a nomeação de terceiro beneficiário da garantia depende da autorização do segurado ou seu representante e de aprovação da Seguradora mediante verificação do vínculo jurídico-contratual apto a justificar tal medida.

1. Em virtude da aplicação da Lei 13.303/16 ao Contrato Principal aqui garantido, o item 14.2, das Condições Gerais, passa a ter a seguinte redação:

14.2. Quando a garantia da apólice recair sobre um objeto previsto em contrato, esta garantia somente será liberada ou restituída após a execução do contrato, em consonância com o disposto no § 4º do artigo 70 da Lei Nº 13.303/2016, e sua extinção se comprovará, além das hipóteses previstas no item 14.1., pelo recebimento do objeto do contrato.

2. Para efeito desta modalidade, aplicam-se, também, as definições constantes do artigo 42º da Lei nº 13.303/2016, não aplicando-se as definições constantes do artigo 6º da Lei nº 8.666/93, ao contrário do que dispõem o item 2 das Condições Especiais.

Final das condições contratuais.

f
94
g

Fls. Nº 171
Proc. Nº 014
Rubrica e



MINISTÉRIO DA FAZENDA
SUPERINTENDÊNCIA DE SEGUROS PRIVADOS

CERTIDÃO DE REGULARIDADE

Certificamos que JNS SEGURADORA S.A., CNPJ 30862594000100, está autorizada a operar, conforme PORTARIA 7162, publicado(a) no D.O.U. de 26/07/2018, nos termos da legislação vigente.

Certificamos ainda que a entidade não se encontra, nesta data, sob regime de Direção Fiscal, Intervenção, Liquidação Extrajudicial ou Fiscalização Especial, e não está cumprindo penalidade de suspensão imposta pela SUSEP.

Dados complementares e esta certidão atualizada podem ser obtidos em www.susep.gov.br ou por meio de petição à Autarquia.

Código da Certidão: **CR04111_20012022_181503_375**

Esta Certidão é válida por 30 dias, não prevalecendo sobre certidões geradas posteriormente.

Rio de Janeiro, 20 de Janeiro de 2022.

SUSEP - Superintendência de Seguros Privados

f
95

Fls. Nº 1712
Proc. Nº 014
Rubrica



Governo do Estado do Maranhão
Secretaria de Estado de Indústria e comércio - SEINC
Junta Comercial do Estado do Maranhão



CERTIDÃO ESPECÍFICA

Sistema Nacional de Registro de Empresas Mercantis - SINREM

Certificamos que as informações abaixo constam dos documentos arquivados nesta Junta Comercial e são vigentes na data da sua expedição.

Certificamos que CONSTRUMAIS - CONSTRUÇOES E SERVICOS LTDA encontra-se registrada nesta Junta Comercial, como segue:			Protocolo: MAC2201663375
NIRE 21200825043 CNPJ 18.166.662/0001-00		Situação ATIVA Status SEM STATUS	
Endereço Completo 21 DE ABRIL, Nº 215, xxxxx, CIDADE NOVA - João Lisboa/MA - CEP 65922-000			
Arquivamentos Posteriores			
Ato	Número	Data	Descrição
007	20210478217	05/04/2021	REENQUADRAMENTO DE MICROEMPRESA COMO EMPRESA DE PEQUENO PORTE
002	20210307676	09/03/2021	CONSOLIDAÇÃO DE CONTRATO/ESTATUTO
002	20210307676	09/03/2021	ALTERAÇÃO DE DADOS (EXCETO NOME EMPRESARIAL)
223	20210145536	01/02/2021	BALANÇO
002	20140443118	30/06/2014	ALTERAÇÃO DE DADOS E DE NOME EMPRESARIAL
315	20130374709	21/05/2013	ENQUADRAMENTO DE MICROEMPRESA
090	21200825043	21/05/2013	CONTRATO

Esta certidão foi emitida automaticamente em 05/01/2022, às 17:28:29 (horário de Brasília).
Se impressa, verificar sua autenticidade no <https://www.empresafacil.ma.gov.br>, com o código **NH1GAY9U**.



MAC2201663375

Ricardo Diniz Dias
Secretário(a) Geral

9

t
96

Fls. Nº 1713
 Proc. Nº 014
 Rubrica a



Governo do Estado do Maranhão
 Secretaria de Estado de Indústria e comércio - SEINC
 Junta Comercial do Estado do Maranhão



CERTIDÃO SIMPLIFICADA

Sistema Nacional de Registro de Empresas Mercantis - SINREM

Certificamos que as informações abaixo constam dos documentos arquivados nesta Junta Comercial e são vigentes na data da sua expedição.

Nome Empresarial: CONSTRUMAIS - CONSTRUÇOES E SERVICOS LTDA			Protocolo: MAC2201663320		
Natureza Jurídica: Sociedade Empresária Limitada					
NIRE (Sede) 21200825043	CNPJ 18.166.662/0001-00	Data de Ato Constitutivo 21/05/2013	Início de Atividade 21/05/2013		
Endereço Completo Rua 21 DE ABRIL, Nº 215, CIDADE NOVA - João Lisboa/MA - CEP 65922-000					
Objeto Social SERVICOS DE ENGENHARIA FABRICACAO DE ESTRUTURAS PRE MOLDADAS DE CONCRETO ARMADO, EM SERIE E SOB ENCOMENDA FABRICACAO DE ARTEFATOS DE CIMENTO PARA USO NA CONSTRUCAO FABRICACAO DE ARTEFATOS DE FIBROCIMENTO PARA USO NA CONSTRUCAO FABRICACAO DE CASAS PRE MOLDADAS DE CONCRETO PREPARACAO DE MASSA DE CONCRETO E ARGAMASSA PARA CONSTRUCAO FABRICACAO DE OUTROS ARTEFATOS E PRODUTOS DE CONCRETO, CIMENTO, FIBROCIMENTO, GESSO E MATERIAIS SEMELHANTES GESTAO DE REDES DE ESGOTO ATIVIDADES RELACIONADAS A ESGOTO, EXCETO A GESTAO DE REDES COLETA DE RESIDUOS NAO PERIGOSOS COLETA DE RESIDUOS PERIGOSOS TRATAMENTO E DISPOSICAO DE RESIDUOS NAO PERIGOSOS CONSTRUCAO DE EDIFICIOS CONSTRUCAO DE RODOVIAS E FERROVIAS PINTURA PARA SINALIZACAO EM PISTAS RODOVIARIAS E AEROPORTOS CONSTRUCAO DE OBRAS DE ARTE ESPECIAIS OBRAS DE URBANIZACAO - RUAS, PRACAS E CALCADAS CONSTRUCAO DE REDES DE ABASTECIMENTO DE AGUA, COLETA DE ESGOTO E CONSTRUCOES CORRELATAS, EXCETO OBRAS DE IRRIGACAO MONTAGEM DE ESTRUTURAS METALICAS CONSTRUCAO DE INSTALACOES ESPORTIVAS E RECREATIVAS OUTRAS OBRAS DE ENGENHARIA CIVIL NAO ESPECIFICADAS ANTERIORMENTE (CONSTRUCAO DE QUADRAS POLIESPORTIVAS) DEMOLICAO DE EDIFICIOS E OUTRAS ESTRUTURAS PREPARACAO DE CANTEIRO E LIMPEZA DE TERRENO OBRAS DE TERRAPLENAGEM SERVICOS DE PREPARACAO DO TERRENO NAO ESPECIFICADOS ANTERIORMENTE (RECUPERACAO DE ESTRADAS VICINAIS) INSTALACAO E MANUTENCAO ELETRICA INSTALACOES HIDRAULICAS, SANITARIAS E DE GAS IMPERMEABILIZACAO EM OBRAS DE ENGENHARIA CIVIL INSTALACAO DE PORTAS, JANELAS, TETOS, DIVISORIAS E ARMARIOS EMBUTIDOS DE QUALQUER MATERIAL OBRAS DE ACABAMENTO EM GESSO E ESTUQUE SERVICOS DE PINTURA DE EDIFICIOS EM GERAL APLICACAO DE REVESTIMENTOS E DE RESINAS EM INTERIORES E EXTERIORES OBRAS DE FUNDACOES ADMINISTRACAO DE OBRAS MONTAGEM E DESMONTAGEM DE ANDAIMES E OUTRAS ESTRUTURAS TEMPORARIAS OBRAS DE ALVENARIA SERVICOS DE OPERACAO E FORNECIMENTO DE EQUIPAMENTOS PARA TRANSPORTE E ELEVACAO DE CARGAS E PESSOAS PARA USO EM OBRAS PERFURACAO E CONSTRUCAO DE POCOS DE AGUA SERVICOS ESPECIALIZADOS PARA CONSTRUCAO NAO ESPECIFICADOS ANTERIORMENTE (TELHADOS, COBERTURAS E LIMPEZA DE FACHADAS COM JATEAMENTO DE AREIA) COMERCIO VAREJISTA DE MATERIAL ELETRICO COMERCIO VAREJISTA DE MATERIAIS DE CONSTRUCAO EM GERAL SERVICOS DE TRANSPORTE DE PASSAGEIROS - LOCACAO DE AUTOMOVEIS COM MOTORISTA TRANSPORTE ESCOLAR LOCACAO DE AUTOMOVEIS SEM CONDUTOR LOCACAO DE OUTROS MEIOS DE TRANSPORTE NAO ESPECIFICADOS ANTERIORMENTE, SEM CONDUTOR (ONIBUS, MOTOCICLETAS, TRAILERS, CAMINHOS, REBOQUES, SEMI-REBOQUES, MAQUINAS PESADAS E SIMILARES) ALUGUEL DE MAQUINAS E EQUIPAMENTOS PARA CONSTRUCAO SEM OPERADOR, EXCETO ANDAIMES ALUGUEL DE OUTRAS MAQUINAS E EQUIPAMENTOS COMERCIAIS E INDUSTRIAIS NAO ESPECIFICADOS ANTERIORMENTE, SEM OPERADOR (MOTORES, TURBINAS, MAQUINAS, FERRAMENTA, GERADORES, GUINCHOS, GUINDASTES E EMPILHADEIRAS) LIMPEZA EM PREDIOS E EM DOMICILIOS IMUNIZACAO E CONTROLE DE PRAGAS URBANAS ATIVIDADES DE LIMPEZA NAO ESPECIFICADAS ANTERIORMENTE ((LIMPEZA URBANA).					
Capital Social R\$ 500.000,00 (quinhentos mil reais)		Porte EPP (Empresa de Pequeno Porte)		Prazo de Duração Indeterminado	
Capital Integralizado R\$ 500.000,00 (quinhentos mil reais)					
Dados do Sócio					
Nome	CPF/CNPJ	Participação no capital	Espécie de sócio	Administrador	Término do mandato
ANTONIO FRANCISCO BARROS DO NASCIMENTO	883.543.853-53	R\$ 500.000,00	Sócio	S	Indeterminado
Dados do Administrador					
Nome	CPF	Término do mandato			
ANTONIO FRANCISCO BARROS DO NASCIMENTO	883.543.853-53	Indeterminado			
Último Arquivamento			Situação		
Data	Número	Ato/eventos		ATIVA	
05/04/2021	20210478217	307 / 307 - REENQUADRAMENTO DE MICROEMPRESA COMO EMPRESA DE PEQUENO PORTE		SEM STATUS	

f
97

Fls. Nº 1714
Proc. Nº 019
Rubrica



Governo do Estado do Maranhão
Secretaria de Estado de Indústria e comércio - SEINC
Junta Comercial do Estado do Maranhão



CERTIDÃO SIMPLIFICADA

Continuação

Sistema Nacional de Registro de Empresas Mercantis - SINREM

Certificamos que as informações abaixo constam dos documentos arquivados
nesta Junta Comercial e são vigentes na data da sua expedição.

Nome Empresarial: CONSTRUMAIS - CONSTRUCOES E SERVICOS LTDA	Protocolo: MAC2201663320
Natureza Jurídica: Sociedade Empresária Limitada	

Esta certidão foi emitida automaticamente em 05/01/2022, às 17:26:55 (horário de Brasília).
Se impressa, verificar sua autenticidade no <https://www.empresafacil.ma.gov.br>, com o código D5JGQPA.



MAC2201663320

Ricardo Diniz Dias
Secretário Geral

6
98

Secretaria da Micro e Pequena Empresa
Secretaria da Racionalização e Simplificação
Departamento de Registro Empresarial e Integração
Junta Comercial do Estado do Maranhão - JUCEMA

Fls. Nº 1215 Página 1 de 2
Proc. Nº 019
Rubrica 2

**DECLARAÇÃO DE REENQUADRAMENTO DE MICROEMPRESA COMO
EMPRESA DE PEQUENO PORTE**

Ilmo. Sr. Presidente da Junta Comercial do Estado do Maranhão - JUCEMA

A Sociedade **CONSTRUMAIS - CONSTRUCOES E SERVICOS LTDA**, com contrato social registrado na Junta Comercial em 21/05/2013, NIRE: 21200825043, CNPJ: 18.166.662/0001-00, estabelecido(a) na RUA 21 DE ABRIL, 215, CIDADE NOVA, João Lisboa - MA, CEP: 65922-000, requer a Vossa Senhoria o arquivamento do presente instrumento e declara, sob as penas da Lei, que se reenquadra da condição de MICROEMPRESA PARA EMPRESA DE PEQUENO PORTE, nos termos da Lei Complementar nº 123, de 14/12/2006.

Código do ato: 307

Descrição do Ato: REENQUADRAMENTO DE MICROEMPRESA COMO
EMPRESA DE PEQUENO PORTE

João Lisboa - MA, 01/04/2021

ANTONIO FRANCISCO BARROS DO
NASCIMENTO
Sócio/Administrador

* Este documento foi gerado no portal Empresa Fácil



6
99



Fls. Nº 1716
Proc. Nº 04
Rubrica 2

ASSINATURA ELETRÔNICA

Certificamos que o ato da empresa CONSTRUMAIS - CONSTRUÇÕES E SERVIÇOS LTDA consta assinado digitalmente por:

IDENTIFICAÇÃO DO(S) ASSINANTE(S)	
CPF	Nome
88354385353	ANTONIO FRANCISCO BARROS DO NASCIMENTO

JUCEMA

CERTIFICO O REGISTRO EM 05/04/2021 15:49 SOB Nº 20210478217.
PROTOCOLO: 210478217 DE 05/04/2021.
CÓDIGO DE VERIFICAÇÃO: 12102271060. CNPJ DA SEDE: 18166662000100.
NIRE: 21200825043. COM EFEITOS DO REGISTRO EM: 05/04/2021.
CONSTRUMAIS - CONSTRUÇÕES E SERVIÇOS LTDA

LÍLIAN THERESA RODRIGUES MENDONÇA
SECRETÁRIA-GERAL
www.empresafacil.ma.gov.br

f 100



Fls. Nº 1217
Proc. Nº 014
Rubrica

Ministério da Economia
Secretaria Especial de Desburocratização, Gestão e Governo Digital
Secretaria de Gestão

Sistema de Cadastramento Unificado de Fornecedores - SICAF

Certificado de Registro Cadastral - CRC

(Emissão conforme art. 17 da Instrução Normativa nº 03, de 26 abril de 2018)

CNPJ: 18.166.662/0001-00
Razão Social: CONSTRUMAIS - CONSTRUCOES E SERVICOS LTDA

Atividade Econômica Principal:
7112-0/00 - SERVIÇOS DE ENGENHARIA

Endereço:
RUA 21 DE ABRIL, 215 - CIDADE NOVA - João Lisboa / Maranhão

Observações:

A veracidade das informações poderá ser verificada no endereço www.comprasgovernamentais.gov.br.
Este certificado não substitui os documentos enumerados nos artigos 28 a 31 da Lei nº 8.666, de 1993.

Emitido em: 11/01/2022 10:31

1 de 1

6
101



Fls. Nº 1718
Proc. Nº 029
Rubrica 2

MINISTÉRIO DO MEIO AMBIENTE
INSTITUTO BRASILEIRO DO MEIO AMBIENTE E DOS RECURSOS NATURAIS RENOVÁVEIS

INSCRIÇÃO DE PESSOA JURÍDICA NO CTF/APP

A inscrição no Cadastro Técnico Federal de Atividades Potencialmente Poluidoras e Utilizadoras de Recursos Ambientais - CTF/APP foi realizada com sucesso.

Mantenha a guarda segura dos dados de segurança para acesso aos sistemas Ibama.

Os "email" cadastrados serão solicitados para modificações da inscrição cadastral e para eventual recuperação de senha.

Para instruções complementares, acesse e salve, em "Favoritos" do seu navegador, o Manual do Sistema.

Em caso de dúvidas, utilize a Central de Atendimento, pelo telefone (61) 3316-1677.

Dados básicos:

CNPJ: 18166662000100

Nome: CONSTRUMAIS - CONSTRUÇOES E SERVIÇOS LTDA

Nome Fantasia: CONSTRUMAIS - CONSTRUÇOES E SERVIÇOS LTDA

Data de abertura do CNPJ: 21/05/2013

Dados do responsável legal:

CPF: 88354385353

Nome: ANTONIO FRANCISCO BARROS DO NASCIMENTO

Dados do declarante:

CPF: 88354385353

Nome: ANTONIO FRANCISCO BARROS DO NASCIMENTO

Cargo ou vínculo com a pessoa jurídica: Outros

Endereços:

CEP: 65922000

Logradouro: RUA 21 DE ABRIL

Nº: 215 Complemento:

Bairro: CIDADE NOVA UF: MA

Município: JOAO LISBOA

(DDD) e n. de telefone: 98984604514

(DDD) e n. de fax:

102 F



Fls. Nº 1719
Proc. Nº 014
Rubrica

**MINISTÉRIO DO MEIO AMBIENTE
INSTITUTO BRASILEIRO DO MEIO AMBIENTE E DOS RECURSOS NATURAIS RENOVÁVEIS**

Endereço para correspondência:

CEP do endereço de correspondência: 65922000

Logradouro: RUA 21 DE ABRIL

Nº: 215 Complemento:

Bairro: CIDADE NOVA UF: MA

Município: JOAO LISBOA

Endereço eletrônico:

"E-mail" principal: construmaisconstrucoes@gmail.com

"E-mail" secundário: construmaisconstrucoes@gmail.com

"Site" da pessoa jurídica:

Coordenada geográfica:

Latitude: 05 26 47.0 S

Longitude: 047 24 11.0 W

Atividades desenvolvidas:

Categoria	Descrição	Data início da atividade	Data de término
Indústrias Diversas	Usinas de produção de	21/05/2013	
Obras civis - não relacionadas no Anexo VIII da Lei nº 6.938/1981	Outras obras de infraestrutura - Lei nº 6.938/1981: art. 10	21/05/2013	
Obras civis - não relacionadas no Anexo VIII da Lei nº 6.938/1981	Rodovias, ferrovias, hidrovias, metropolitanos - Lei nº 6.938/1981: art. 10	21/05/2013	

Declaração de porte:

Ano	Tipo de porte	Porte	Data de emissão	Data de vencimento	Nº CEBAS ou do protocolo
2013	PP	Porte Pequeno			
2014	PP	Porte Pequeno			
2015	PP	Porte Pequeno			
2016	PP	Porte Pequeno			
2017	PP	Porte Pequeno			
2018	PP	Porte Pequeno			
2019	PP	Porte Pequeno			
2020	PP	Porte Pequeno			
2021	PP	Porte Pequeno			