

LIVRO DIÁRIO

FEDERAL TRANSPORTES EIRELI

RUA NOSSA SENHORA DE FATIMA, 25 - PRIMAVERA CEP : 65840-000

S. RAIMUNDO MANGABEIRAS / MA

CNPJ / CEI : 14.239.549/0001-48

Local de Registro : JUCEMA

Período Movimento: 01/01/2020 a 31/12/2020

Inscrição Estadual: 123670276

Data do Registro : 02/09/2011 N° do Registro : 21600030331

LIVRO : 0006

FOLHA: 28

Fls. Nº 440 0192
 Proc. Nº 023
 Rubrica 62

Data	Lançamento	Conta Débito Conta Crédito Histórico / Complemento	Valor
		De Transporte =====> Débitos :	4.616.459,17
		Créditos :	4.616.459,17
20/10	351.0000	2.01.03.01.0007 - IRRF - IMP. RENDA NA FONTE A RECOLHER 1.01.01.01.0001 - CAIXA MATRIZ 236 - pagamento de irrf 09/2020	179,20
		Total Débitos	1.099,11
		Total Créditos	1.099,11
26/10	132.0000	4.01.01.05.0001 - TARIFAS BANCARIAS 1.01.01.02.0004 - BANCO DO BRASIL 219 - Vr ref. Tarifa bancaria conf. Extrato	6,50
		Total Débitos	6,50
		Total Créditos	6,50
30/10	196.0000	4.01.01.02.0012 - PRO-LABORE 2.01.02.01.0002 - PRO LABORE A PAGAR 071 - Provisão de Pro-labore ref. mês	4.000,00
30/10	197.0000	2.01.02.01.0002 - PRO LABORE A PAGAR 2.01.02.02.0001 - CONTRIBUIÇÃO PREVIDENCIARIA A RECOLHER 171 - Retenção de INSS S/ pro-labore ref. mês	440,00
30/10	198.0000	2.01.02.01.0002 - PRO LABORE A PAGAR 2.01.03.01.0007 - IRRF - IMP. RENDA NA FONTE A RECOLHER 131 - Retenção de IRRF s/ pro-labore ref. mês	179,20
30/10	199.0000	2.01.02.01.0002 - PRO LABORE A PAGAR 1.01.01.01.0001 - CAIXA MATRIZ 045 - Pagamento de Pro-labore ref. mês:	3.380,80
30/10	222.0000	1.01.02.03.0002 - ADIANTAMENTOS DE 13º SALARIO 1.01.01.01.0001 - CAIXA MATRIZ 191 - Valores referentes a: Adiantamento 13 salário/2020	990,84
		Total Débitos	8.990,84
		Total Créditos	8.990,84
31/10	44.0000	4.01.01.02.0006 - HONORARIOS CONTABEIS 2.01.02.01.0003 - HONORARIOS CONTABEIS A PAGAR 186 - Provisão de Honorarios a pagar ref. mês 10/2020	450,00
31/10	46.0000	4.01.01.02.0018 - MENSALIDADE DE INTERNET 2.01.04.02.0012 - MENSALIDADE INTERNET A PAGAR 260 - ref a provisão internet competencia:	105,00
31/10	159.0000	4.01.01.05.0003 - JUROS BANCARIOS / IOC 1.01.01.02.0004 - BANCO DO BRASIL 113 - Pagamento de juros e encargos ref. 10/2020	27,72
31/10	264.0000	1.01.01.01.0001 - CAIXA MATRIZ 3.01.01.02.0001 - SERVIÇOS PRESTADOS 312 - Rec ref serviços prestados	37.676,00
31/10	275.0000	3.01.01.04.0006 - Simples Nacional 2.01.03.01.0006 - SIMPLES A RECOLHER 140 - Provisão do Simples ref. mês: 10/2020	3.069,49
31/10	300.0000	4.01.01.01.0010 - ENCARGOS SOCIAIS 2.01.02.02.0002 - FGTS A RECOLHER 009 - FGTS de Empregados conforme folha: 10/2020	160,00
		Total Débitos	41.488,21
		Total Créditos	41.488,21
		A Transportar =====> Débitos :	4.667.123,92
		Créditos :	4.667.123,92

LIVRO DIÁRIO

FEDERAL TRANSPORTES EIRELI

RUA NOSSA SENHORA DE FATIMA, 25 - PRIMAVERA CEP : 65840-000

S. RAIMUNDO MANGABEIRAS / MA

CNPJ / CEI : 14.239.549/0001-48

Local de Registro : JUCEMA

Período Movimento: 01/01/2020 a 31/12/2020

Fis. Nº 441 0192

Proc. Nº 023

Rubrica 62

Inscrição Estadual: 123670276

Data do Registro : 02/09/2011 Nº do Registro : 21600030331

LIVRO : 0006

FOLHA: 29

Data	Lançamento	Conta Débito Conta Crédito Histórico / Complemento			Valor
		De Transporte =====>	Débitos :	4.667.123,92	Créditos : 4.667.123,92
		Total do Mês =====>	Débitos :	4.667.123,92	Créditos : 4.667.123,92

		A Transportar =====>	Débitos :	4.667.123,92	Créditos : 4.667.123,92
--	--	----------------------	-----------	--------------	-------------------------

LIVRO DIÁRIO

Fls. Nº 442
 Proc. Nº 023 0192
 Rubrica W

FEDERAL TRANSPORTES EIRELI

RUA NOSSA SENHORA DE FATIMA, 25 - PRIMAVERA CEP : 65840-000

S. RAIMUNDO MANGABEIRAS / MA

CNPJ / CEI : 14.239.549/0001-48

Local de Registro : JUCEMA

Período Movimento: 01/01/2020 a 31/12/2020

Inscrição Estadual: 123670276

Data do Registro : 02/09/2011 Nº do Registro : 21600030331

LIVRO : 0006

FOLHA: 30

Data	Lançamento	Conta Débito Conta Crédito Histórico / Complemento	Valor
		De Transporte =====> Débitos :	4.667.123,92
		Créditos :	4.667.123,92
03/11	133.0000	4.01.01.05.0001 - TARIFAS BANCARIAS 1.01.01.02.0004 - BANCO DO BRASIL 219 - Vr ref. Tarifa bancaria conf. Extrato	15,00
			Total Débitos 15,00
			Total Créditos 15,00
05/11	53.0000	4.01.01.02.0010 - AGUA E ESGOTO 1.01.01.01.0001 - CAIXA MATRIZ 033 - Pagto conta de Agua ref. ao mês: 11/2020	38,60
05/11	134.0000	4.01.01.05.0001 - TARIFAS BANCARIAS 1.01.01.02.0004 - BANCO DO BRASIL 219 - Vr ref. Tarifa bancaria conf. Extrato	5,00
			Total Débitos 43,60
			Total Créditos 43,60
06/11	301.0000	2.01.02.02.0002 - FGTS A RECOLHER 1.01.01.01.0001 - CAIXA MATRIZ 070 - Pagamento do FGTS ref. o mês 10/2020	160,00
			Total Débitos 160,00
			Total Créditos 160,00
10/11	52.0000	2.01.04.02.0012 - MENSALIDADE INTERNET A PAGAR 1.01.01.01.0001 - CAIXA MATRIZ 261 - referente pgto internet competencia:	105,00
10/11	135.0000	4.01.01.05.0001 - TARIFAS BANCARIAS 1.01.01.02.0004 - BANCO DO BRASIL 219 - Vr ref. Tarifa bancaria conf. Extrato	141,00
			Total Débitos 246,00
			Total Créditos 246,00
20/11	50.0000	2.01.02.01.0003 - HONORARIOS CONTABEIS A PAGAR 1.01.01.01.0001 - CAIXA MATRIZ 248 - ref ao pagamento de honorarios comp 10/2020	450,00
20/11	336.0000	2.01.02.02.0001 - CONTRIBUIÇÃO PREVIDENCIARIA A RECOLHER 1.01.01.01.0001 - CAIXA MATRIZ 055 - Pagamento de INSS ref. mês 10/2020	440,00
20/11	352.0000	2.01.03.01.0007 - IRRF - IMP. RENDA NA FONTE A RECOLHER 1.01.01.01.0001 - CAIXA MATRIZ 236 - pagamento de irrf 10/2020	179,20
			Total Débitos 1.069,20
			Total Créditos 1.069,20
21/11	250.0000	1.01.03.01.0004 - Estoque de Mercadorias 1.01.01.01.0001 - CAIXA MATRIZ 307 - Compra de Mercadorias conforme nfe 157086	888,27
			Total Débitos 888,27
			Total Créditos 888,27
23/11	251.0000	1.02.03.01.0001 - VEICULOS 1.01.01.01.0001 - CAIXA MATRIZ 307 - Compra de Mercadorias conforme nfe 42590	370.000,00
			Total Débitos 370.000,00
			Total Créditos 370.000,00
		A Transportar =====> Débitos :	5.039.545,99
		Créditos :	5.039.545,99

LIVRO DIÁRIO

FEDERAL TRANSPORTES EIRELI

RUA NOSSA SENHORA DE FATIMA, 25 - PRIMAVERA CEP : 65840-000

S. RAIMUNDO MANGABEIRAS / MA

CNPJ / CEI : 14.239.549/0001-48

Local de Registro : JUCEMA

Período Movimento: 01/01/2020 a 31/12/2020

 Fls. Nº 443 0192
 Proc. Nº 023
 Rubrica W

Inscrição Estadual: 123670276

Data do Registro : 02/09/2011 Nº do Registro : 21600030331

LIVRO : 0006

FOLHA: 31

Data	Lançamento	Conta Débito Conta Crédito Histórico / Complemento	Valor
		De Transporte =====> Débitos :	5.039.545,99
		Créditos :	5.039.545,99
25/11	136.0000	4.01.01.05.0001 - TARIFAS BANCARIAS 1.01.01.02.0004 - BANCO DO BRASIL 219 - Vr ref. Tarifa bancaria conf. Extrato	6,50
25/11	252.0000	1.01.03.01.0004 - Estoque de Mercadorias 1.01.01.01.0001 - CAIXA MATRIZ 307 - Compra de Mercadorias conforme nfe 77681	212,50
		Total Débitos	219,00
		Total Créditos	219,00
30/11	49.0000	4.01.01.02.0006 - HONORARIOS CONTABEIS 2.01.02.01.0003 - HONORARIOS CONTABEIS A PAGAR 186 - Provisão de Honorarios a pagar ref. mês 11/2020	450,00
30/11	51.0000	4.01.01.02.0018 - MENSALIDADE DE INTERNET 2.01.04.02.0012 - MENSALIDADE INTERNET A PAGAR 260 - ref a provisão internet competencia:	105,00
30/11	200.0000	4.01.01.02.0012 - PRO-LABORE 2.01.02.01.0002 - PRO LABORE A PAGAR 071 - Provisão de Pro-labore ref. mês	4.000,00
30/11	201.0000	2.01.02.01.0002 - PRO LABORE A PAGAR 2.01.02.02.0001 - CONTRIBUIÇÃO PREVIDENCIARIA A RECOLHER 171 - Retenção de INSS S/ pro-labore ref. mês	440,00
30/11	202.0000	2.01.02.01.0002 - PRO LABORE A PAGAR 2.01.03.01.0007 - IRRF - IMP. RENDA NA FONTE A RECOLHER 131 - Retenção de IRRF s/ pro-labore ref. mês	179,20
30/11	203.0000	2.01.02.01.0002 - PRO LABORE A PAGAR 1.01.01.01.0001 - CAIXA MATRIZ 045 - Pagamento de Pro-labore ref. mês:	3.380,80
30/11	265.0000	1.01.01.01.0001 - CAIXA MATRIZ 3.01.01.02.0001 - SERVIÇOS PRESTADOS 312 - Rec ref serviços prestados	83.772,00
30/11	276.0000	3.01.01.04.0006 - Simples Nacional 2.01.03.01.0006 - SIMPLES A RECOLHER 140 - Provisão do Simples ref. mês: 11/2020	7.104,87
30/11	302.0000	4.01.01.01.0010 - ENCARGOS SOCIAIS 2.01.02.02.0002 - FGTS A RECOLHER 009 - FGTS de Empregados conforme folha: 11/2020	120,00
30/11	315.0000	4.01.01.01.0001 - SALARIOS 2.01.02.01.0001 - SALARIOS A PAGAR 065 - Prov. de salarios ref. folha pagto mês 11/2020	1.380,68
		Total Débitos	100.932,55
		Total Créditos	100.932,55
Total do Mês =====>		Débitos :	5.140.697,54
		Créditos :	5.140.697,54
		A Transportar =====>	5.140.697,54
		Débitos :	5.140.697,54
		Créditos :	5.140.697,54

LIVRO DIÁRIO

FEDERAL TRANSPORTES EIRELI

RUA NOSSA SENHORA DE FATIMA, 25 - PRIMAVERA CEP : 65840-000

S. RAIMUNDO MANGABEIRAS / MA

CNPJ / CEI : 14.239.549/0001-48

Local de Registro : JUCEMA

Período Movimento: 01/01/2020 a 31/12/2020

Fls. Nº 444 0192

Proc. Nº 023

Rubrica 12

Inscrição Estadual: 123670276

Data do Registro : 02/09/2011 Nº do Registro : 21600030331

LIVRO : 0006

FOLHA: 32

Data	Lançamento	Conta Débito Conta Crédito Histórico / Complemento		Valor
		De Transporte =====>	Débitos :	5.140.697,54
			Créditos :	5.140.697,54
01/12	137.0000	4.01.01.05.0001 - TARIFAS BANCARIAS 1.01.01.02.0004 - BANCO DO BRASIL 219 - Vr ref. Tarifa bancaria conf. Extrato		15,00
			Total Débitos	15,00
			Total Créditos	15,00
03/12	138.0000	4.01.01.05.0001 - TARIFAS BANCARIAS 1.01.01.02.0004 - BANCO DO BRASIL 219 - Vr ref. Tarifa bancaria conf. Extrato		5,00
			Total Débitos	5,00
			Total Créditos	5,00
04/12	139.0000	4.01.01.05.0001 - TARIFAS BANCARIAS 1.01.01.02.0004 - BANCO DO BRASIL 219 - Vr ref. Tarifa bancaria conf. Extrato		10,45
04/12	140.0000	4.01.01.05.0001 - TARIFAS BANCARIAS 1.01.01.02.0004 - BANCO DO BRASIL 219 - Vr ref. Tarifa bancaria conf. Extrato		10,45
04/12	326.0000	2.01.02.01.0001 - SALARIOS A PAGAR 1.01.01.01.0001 - CAIXA MATRIZ 018 - Pagamento de Salários ref. o mês: 11/2020		1.380,68
			Total Débitos	1.401,58
			Total Créditos	1.401,58
05/12	58.0000	4.01.01.02.0010 - AGUA E ESGOTO 1.01.01.01.0001 - CAIXA MATRIZ 033 - Pagto conta de Agua ref. ao mês: 12/2020		38,60
			Total Débitos	38,60
			Total Créditos	38,60
07/12	303.0000	4.01.01.01.0010 - ENCARGOS SOCIAIS 2.01.02.02.0002 - FGTS A RECOLHER 009 - FGTS de Empregados conforme folha: 11/2020		120,00
			Total Débitos	120,00
			Total Créditos	120,00
10/12	57.0000	2.01.04.02.0012 - MENSALIDADE INTERNET A PAGAR 1.01.01.01.0001 - CAIXA MATRIZ 261 - referente pgto internet competencia:		105,00
10/12	141.0000	4.01.01.05.0001 - TARIFAS BANCARIAS 1.01.01.02.0004 - BANCO DO BRASIL 219 - Vr ref. Tarifa bancaria conf. Extrato		141,00
			Total Débitos	246,00
			Total Créditos	246,00
15/12	142.0000	4.01.01.05.0001 - TARIFAS BANCARIAS 1.01.01.02.0004 - BANCO DO BRASIL 219 - Vr ref. Tarifa bancaria conf. Extrato		10,45
			Total Débitos	10,45
			Total Créditos	10,45
16/12	253.0000	1.01.03.01.0004 - Estoque de Mercadorias 1.01.01.01.0001 - CAIXA MATRIZ 307 - Compra de Mercadorias conforme nfe 252		652,00
			Total Débitos	652,00
			Total Créditos	652,00
		A Transportar =====>	Débitos :	5.143.186,17
			Créditos :	5.143.186,17

LIVRO DIÁRIO

FEDERAL TRANSPORTES EIRELI

RUA NOSSA SENHORA DE FATIMA, 25 - PRIMAVERA CEP : 65840-000

S. RAIMUNDO MANGABEIRAS / MA

CNPJ / CEI : 14.239.549/0001-48

Local de Registro : JUCEMA

Período Movimento: 01/01/2020 a 31/12/2020

Inscrição Estadual: 123670276

Data do Registro : 02/09/2011 N° do Registro : 21600030331

LIVRO : 0006

FOLHA: 33

Fls. Nº 445 0192
 Proc. Nº 023
 Rubrica 62

Data	Lançamento	Conta Débito Conta Crédito Histórico / Complemento	Valor
		De Transporte =====> Débitos :	5.143.186,17
		Créditos :	5.143.186,17
17/12	254.0000	1.01.03.01.0004 - Estoque de Mercadorias 1.01.01.01.0001 - CAIXA MATRIZ 307 - Compra de Mercadorias conforme nfe 10357	750,00
		Total Débitos	750,00
		Total Créditos	750,00
18/12	255.0000	1.01.03.01.0004 - Estoque de Mercadorias 1.01.01.01.0001 - CAIXA MATRIZ 307 - Compra de Mercadorias conforme nfe 186045	888,00
18/12	337.0000	2.01.02.02.0001 - CONTRIBUIÇÃO PREVIDENCIARIA A RECOLHER 1.01.01.01.0001 - CAIXA MATRIZ 055 - Pagamento de INSS ref. mês 11/2020	559,32
18/12	338.0000	2.01.02.02.0001 - CONTRIBUIÇÃO PREVIDENCIARIA A RECOLHER 1.01.01.01.0001 - CAIXA MATRIZ 055 - Pagamento de INSS ref. mês 13/2020	155,43
18/12	353.0000	2.01.03.01.0007 - IRRF - IMP. RENDA NA FONTE A RECOLHER 1.01.01.01.0001 - CAIXA MATRIZ 236 - pagamento de irrf 11/2020	179,20
		Total Débitos	1.781,95
		Total Créditos	1.781,95
20/12	55.0000	2.01.02.01.0003 - HONORARIOS CONTABEIS A PAGAR 1.01.01.01.0001 - CAIXA MATRIZ 248 - ref ao pagamento de honorarios comp 11/2020	450,00
20/12	223.0000	4.01.01.01.0006 - 13º SALARIO 2.01.02.01.0005 - 13º SALARIOS A PAGAR 191 - Valores referentes a: 13 salário/2020	1.981,57
20/12	224.0000	2.01.02.01.0005 - 13º SALARIOS A PAGAR 2.01.02.02.0001 - CONTRIBUIÇÃO PREVIDENCIARIA A RECOLHER 191 - Valores referentes a: Inss 13/2020	155,43
20/12	225.0000	2.01.02.01.0005 - 13º SALARIOS A PAGAR 1.01.02.03.0002 - ADIANTAMENTOS DE 13º SALARIO 191 - Valores referentes a: adiantamento 13/2020	990,84
20/12	226.0000	2.01.02.01.0005 - 13º SALARIOS A PAGAR 1.01.01.01.0001 - CAIXA MATRIZ 191 - Valores referentes a: 13 salario/2020	835,30
		Total Débitos	4.413,14
		Total Créditos	4.413,14
27/12	207.0000	4.01.01.01.0014 - RESCISÃO DE CONTRATO 2.01.02.01.0007 - RESCISÕES A PAGAR 191 - Valores referentes a: rescisão Jorge	2.850,67
27/12	208.0000	2.01.02.01.0007 - RESCISÕES A PAGAR 2.01.02.02.0001 - CONTRIBUIÇÃO PREVIDENCIARIA A RECOLHER 191 - Valores referentes a: rescisão Jorge	14,37
27/12	209.0000	2.01.02.01.0007 - RESCISÕES A PAGAR 1.01.02.03.0002 - ADIANTAMENTOS DE 13º SALARIO 191 - Valores referentes a: rescisão Jorge	481,57
		A Transportar =====> Débitos :	5.153.477,87
		Créditos :	5.153.477,87

LIVRO DIÁRIO

FEDERAL TRANSPORTES EIRELI

RUA NOSSA SENHORA DE FATIMA, 25 - PRIMAVERA CEP : 65840-000

S. RAIMUNDO MANGABEIRAS / MA

CNPJ / CEI : 14.239.549/0001-48

Local de Registro : JUCEMA

Período Movimento: 01/01/2020 a 31/12/2020

Fls. Nº 446 0192

Proc. Nº 023

Rubrica 62

Inscrição Estadual: 123670276

Data do Registro : 02/09/2011 Nº do Registro : 21600030331

LIVRO : 0006

FOLHA: 34

Data	Lançamento	Conta Débito Conta Crédito Histórico / Complemento	Valor
		De Transporte =====> Débitos :	5.153.477,87
		Créditos :	5.153.477,87
27/12	210.0000	2.01.02.01.0007 - RESCISÕES A PAGAR 1.01.02.03.0003 - ADIANTAMENTO DE FERIAS 191 - Valores referentes a: rescisão Jorge	209,00
27/12	211.0000	2.01.02.01.0007 - RESCISÕES A PAGAR 1.01.01.01.0001 - CAIXA MATRIZ 191 - Valores referentes a: rescisão Jorge	2.145,73
		Total Débitos	5.701,34
		Total Créditos	5.701,34
28/12	143.0000	4.01.01.05.0001 - TARIFAS BANCARIAS 1.01.01.02.0004 - BANCO DO BRASIL 219 - Vr ref. Tarifa bancaria conf. Extrato	6,50
		Total Débitos	6,50
		Total Créditos	6,50
30/12	204.0000	4.01.01.02.0012 - PRO-LOBORE 2.01.02.01.0002 - PRO LOBORE A PAGAR 071 - Provisão de Pro-labore ref. mês	4.000,00
30/12	205.0000	2.01.02.01.0002 - PRO LOBORE A PAGAR 2.01.02.02.0001 - CONTRIBUIÇÃO PREVIDENCIARIA A RECOLHER 171 - Retenção de INSS S/ pro-labore ref. mês	440,00
30/12	206.0000	2.01.02.01.0002 - PRO LOBORE A PAGAR 2.01.03.01.0007 - IRRF - IMP. RENDA NA FONTE A RECOLHER 131 - Retenção de IRRF s/ pro-labore ref. mês	179,20
30/12	279.0000	4.01.01.02.0006 - HONORARIOS CONTABEIS 2.01.02.01.0003 - HONORARIOS CONTABEIS A PAGAR 277 - Prov. honorarios contábeis competencia: 12/2020	450,00
30/12	305.0000	1.01.01.01.0001 - CAIXA MATRIZ 1.01.01.02.0004 - BANCO DO BRASIL 015 - Valores Pagos referentes conciliação bancária conf extrato	89.069,57
30/12	316.0000	4.01.01.01.0001 - SALARIOS 2.01.02.01.0001 - SALARIOS A PAGAR 065 - Prov. de salarios ref. folha pagto mês 12/2020	1.334,18
30/12	340.0000	1.01.02.03.0002 - ADIANTAMENTOS DE 13º SALARIO 2.03.04.01.0001 - LUCROS ACUMULADOS 015 - Valores Pagos referentes ajuste de saldo 2020	481,57
30/12	341.0000	1.01.02.03.0003 - ADIANTAMENTO DE FERIAS 2.03.04.01.0001 - LUCROS ACUMULADOS 015 - Valores Pagos referentes ajuste de saldo 2020	209,00
30/12	342.0000	2.03.04.01.0001 - LUCROS ACUMULADOS 1.01.01.01.0001 - CAIXA MATRIZ 015 - Valores Pagos referentes ajuste de saldo 2020	2.508.415,05
30/12	354.0000	1.01.02.01.0001 - CLIENTES GERAIS 1.01.02.02.0001 - DUPLICATAS A RECEBER 015 - Valores Pagos referentes ajuste de saldo conta	38.770,60
30/12	355.0000	4.01.01.02.0021 - DESPESAS COM MATERIAL DE USO E CONSUMO 1.01.03.01.0004 - Estoque de Mercadorias 015 - Valores Pagos referentes compras 2020	30.598,73
		Total Débitos	2.673.947,90
		Total Créditos	2.673.947,90
		A Transportar =====> Débitos :	7.829.787,00
		Créditos :	7.829.787,00

LIVRO DIÁRIO

FEDERAL TRANSPORTES EIRELI

Fls. Nº 447 0192
 Proc. Nº 073
 Rubrica U

RUA NOSSA SENHORA DE FATIMA, 25 - PRIMAVERA CEP : 65840-000

S. RAIMUNDO MANGABEIRAS / MA

CNPJ / CEI : 14.239.549/0001-48

Inscrição Estadual: 123670276

Local de Registro : JUCEMA

Data do Registro : 02/09/2011 Nº do Registro : 21600030331

Período Movimento: 01/01/2020 a 31/12/2020

LIVRO : 0006

FOLHA: 35

Data	Lançamento	Conta Débito Conta Crédito Histórico / Complemento	Valor
		De Transporte =====> Débitos :	7.829.787,00
		Créditos :	7.829.787,00
31/12	56.0000	4.01.01.02.0018 - MENSALIDADE DE INTERNET 2.01.04.02.0012 - MENSALIDADE INTERNET A PAGAR 260 - ref a provisão internet competencia:	105,00
31/12	144.0000	4.01.01.05.0001 - TARIFAS BANCARIAS 1.01.01.02.0004 - BANCO DO BRASIL 219 - Vr ref. Tarifa bancaria conf. Extrato	1,20
31/12	145.0000	4.01.01.05.0001 - TARIFAS BANCARIAS 1.01.01.02.0004 - BANCO DO BRASIL 219 - Vr ref. Tarifa bancaria conf. Extrato	1,20
31/12	146.0000	4.01.01.05.0001 - TARIFAS BANCARIAS 1.01.01.02.0004 - BANCO DO BRASIL 219 - Vr ref. Tarifa bancaria conf. Extrato	1,20
31/12	147.0000	4.01.01.05.0001 - TARIFAS BANCARIAS 1.01.01.02.0004 - BANCO DO BRASIL 219 - Vr ref. Tarifa bancaria conf. Extrato	1,20
31/12	148.0000	4.01.01.05.0001 - TARIFAS BANCARIAS 1.01.01.02.0004 - BANCO DO BRASIL 219 - Vr ref. Tarifa bancaria conf. Extrato	1,20
31/12	149.0000	4.01.01.05.0001 - TARIFAS BANCARIAS 1.01.01.02.0004 - BANCO DO BRASIL 219 - Vr ref. Tarifa bancaria conf. Extrato	1,20
31/12	150.0000	4.01.01.05.0001 - TARIFAS BANCARIAS 1.01.01.02.0004 - BANCO DO BRASIL 219 - Vr ref. Tarifa bancaria conf. Extrato	1,20
31/12	266.0000	1.01.01.01.0001 - CAIXA MATRIZ 3.01.01.02.0001 - SERVIÇOS PRESTADOS 312 - Rec ref serviços prestados	7.242,00
31/12	277.0000	3.01.01.04.0006 - Simples Nacional 2.01.03.01.0006 - SIMPLES A RECOLHER 140 - Provisão do Simples ref. mês: 12/2020	679,22
31/12	280.0000	4.01.01.01.0010 - ENCARGOS SOCIAIS 2.01.02.02.0002 - FGTS A RECOLHER 009 - FGTS de Empregados conforme folha: 12/2020	121,33
31/12	281.0000	2.01.02.02.0002 - FGTS A RECOLHER 1.01.01.01.0001 - CAIXA MATRIZ 070 - Pagamento do FGTS ref. o mês 12/2020	121,33
31/12	304.0000	4.01.01.01.0010 - ENCARGOS SOCIAIS 1.01.01.01.0001 - CAIXA MATRIZ 015 - Valores Pagos referentes GRRF 12/2020	1.535,11
31/12	356.0000	3.01.01.02.0001 - SERVIÇOS PRESTADOS 2.03.04.01.0001 - LUCROS ACUMULADOS 020 - Saldos de Encerramento do Balanço	435.279,90
		A Transportar =====> Débitos :	8.274.879,29
		Créditos :	8.274.879,29

LIVRO DIÁRIO

FEDERAL TRANSPORTES EIRELI

RUA NOSSA SENHORA DE FATIMA, 25 - PRIMAVERA CEP : 65840-000

S. RAIMUNDO MANGABEIRAS / MA

CNPJ / CEI : 14.239.549/0001-48

Local de Registro : JUCEMA

Período Movimento: 01/01/2020 a 31/12/2020

Inscrição Estadual: 123670276

Data do Registro : 02/09/2011 N° do Registro : 21600030331

LIVRO : 0006

FOLHA: 36

 Fls. Nº 448 0192
 Proc. Nº 023
 Rubrica 60

Data	Lançamento	Conta Débito Conta Crédito Histórico / Complemento	Valor
		De Transporte =====> Débitos :	8.274.879,29
		Créditos :	8.274.879,29
31/12	357.0000	2.03.04.01.0001 - LUCROS ACUMULADOS 4.01.01.01.0001 - SALARIOS 020 - Saldos de Encerramento do Balanço	21.009,00
31/12	358.0000	2.03.04.01.0001 - LUCROS ACUMULADOS 4.01.01.01.0006 - 13° SALARIO 020 - Saldos de Encerramento do Balanço	1.981,57
31/12	359.0000	2.03.04.01.0001 - LUCROS ACUMULADOS 4.01.01.01.0010 - ENCARGOS SOCIAIS 020 - Saldos de Encerramento do Balanço	3.754,19
31/12	360.0000	2.03.04.01.0001 - LUCROS ACUMULADOS 4.01.01.01.0014 - RESCISÃO DE CONTRATO 020 - Saldos de Encerramento do Balanço	2.850,67
31/12	361.0000	2.03.04.01.0001 - LUCROS ACUMULADOS 4.01.01.02.0006 - HONORARIOS CONTABEIS 020 - Saldos de Encerramento do Balanço	5.400,00
31/12	362.0000	2.03.04.01.0001 - LUCROS ACUMULADOS 4.01.01.02.0010 - AGUA E ESGOTO 020 - Saldos de Encerramento do Balanço	467,02
31/12	363.0000	2.03.04.01.0001 - LUCROS ACUMULADOS 4.01.01.02.0012 - PRO-LABORE 020 - Saldos de Encerramento do Balanço	48.000,00
31/12	364.0000	2.03.04.01.0001 - LUCROS ACUMULADOS 4.01.01.02.0018 - MENSALIDADE DE INTERNET 020 - Saldos de Encerramento do Balanço	1.260,00
31/12	365.0000	2.03.04.01.0001 - LUCROS ACUMULADOS 4.01.01.02.0021 - DESPESAS COM MATERIAL DE USO E CONSUMO 020 - Saldos de Encerramento do Balanço	30.598,73
31/12	366.0000	2.03.04.01.0001 - LUCROS ACUMULADOS 4.01.01.05.0001 - TARIFAS BANCARIAS 020 - Saldos de Encerramento do Balanço	2.561,00
31/12	367.0000	2.03.04.01.0001 - LUCROS ACUMULADOS 4.01.01.05.0003 - JUROS BANCARIOS / IOF 020 - Saldos de Encerramento do Balanço	5.733,52
31/12	368.0000	2.03.04.01.0001 - LUCROS ACUMULADOS 3.01.01.04.0006 - Simples Nacional 020 - Saldos de Encerramento do Balanço	30.462,56
		Total Débitos	599.170,55
		Total Créditos	599.170,55
Total do Mês =====>		Débitos :	8.428.957,55
		Créditos :	8.428.957,55

TERMO DE ENCERRAMENTO

LIVRO DIÁRIO

Nº de Ordem 6

Fls. Nº 449
Proc. Nº 023
Rubrica 62

Contém este livro 37 FOLHA(s) numeradas eletronicamente do número 1 a 37 e serviu de Livro Diário nº 6, referente à movimentação contábil do período compreendido entre 01/01/2020 a 31/12/2020 sendo a data de Encerramento do Exercício Social dia 31/12/2020 e obtidas através de processamento eletrônico com os lançamentos das operações próprias do estabelecimento abaixo identificado:

Nome : FEDERAL TRANSPORTES EIRELI
Endereço : RUA NOSSA SENHORA DE FATIMA, 25
Bairro : PRIMAVERA
C.E.P. : 65840-000
Cidade : S. RAIMUNDO MANGABEIRAS / MA

Registrado em JUCEMA
sob nº 21600030331

Arquivado em 02/09/2011

Inscrição Estadual nº 123670276
C.N.P.J. nº 14.239.549/0001-48

S. Raimundo Mangabeiras/MA, 31 de Dezembro de 2020

ROBERTO CARLOS BARROS MARTINS
Contador
C.P.F.: 344.134.643-20
R.G. : 0602802020160/SESPMA
C.R.C.: MA-5853

THIAGO PIRES DE SANTANA
Administrador
C.P.F.: 003.134.613-84
R.G.: 0184166020012



Ministério da Indústria e Comércio Exterior e Serviços

Secretaria Especial da Micro e Pequena Empresa

Departamento de Registro Empresarial e Integração

JUCEMA

Fls. Nº 450
Proc. Nº 023
Rubrica W

TERMO DE AUTENTICAÇÃO - LIVRO DIGITAL

Declaro exatos os Termos de Abertura e de Encerramento do Livro Digital com características abaixo, conferido e autenticado por ANSELMO DIAS CARNEIRO LOPES FILHO, sob a autenticidade nº 12103901289 em 02/06/2021, protocolo 210757515. Para validação de Autenticação dos Termos, deverá ser acessado o Portal de Serviços / verificação de documentos do Empreendedor (<http://www.empresafacil.ma.gov.br>) e informar o código de verificação.

Identificação de Empresa	
Nome Empresarial:	FEDERAL TRANSPORTES EIRELI
Número de Registro:	21600030331
CNPJ:	14239549000148
Município:	São Raimundo das Mangabeiras

Identificação de Livro Digital	
Tipo de Livro:	DIÁRIO
Número de Ordem:	6
Período de Escrituração:	01/01/2020 - 31/12/2020

Assinante(s)	Nome	CRC/OAB
00313461384	THIAGO PIRES DE SANTANA	
34413464320	ROBERTO CARLOS BARROS MARTINS	MA0058230

CERTIFICO A AUTENTICAÇÃO EM 02/06/2021 14:52:00 SOB N°
20210757515.
PROTOCOLO: 210757515 DE 02/06/2021. CÓDIGO DE VERIFICAÇÃO:
12103901289. NIRE: 21600030331.
FEDERAL TRANSPORTES EIRELI

JUCEMA

ANSELMO DIAS CARNEIRO LOPES FILHO
RESPONSÁVEL PELA AUTENTICAÇÃO
SÃO LUÍS, 02/06/2021

Fls. Nº 451
Proc. Nº 023
Rubrica W.



Governo do Estado do Maranhão
Secretaria de Estado de Indústria e comércio - SEINC
Junta Comercial do Estado do Maranhão



CERTIDÃO DE LIVROS

Sistema Nacional de Registro de Empresas Mercantis - SINREM

Certificamos que os livros da empresa FEDERAL TRANSPORTES EIRELI encontram-se arquivados nesta Junta Comercial e são vigentes na data da sua expedição, como segue:				Protocolo: MAC2101272732	
Nire: 21600030331 CNPJ: 14.239.549/0001-48				Situação ATIVA Status	
Arquivamentos Posteriores					
Tipo de Livro	Código de Autenticidade	Número de Ordem	Número de Folhas	Data da Autenticação	
DIÁRIO	170051730	1	3	20/12/2017	
DIÁRIO	170051749	2	25	20/12/2017	
DIÁRIO	180014196	3	26	12/04/2018	
DIÁRIO	20210270276	4	42	22/02/2021	
DIÁRIO	20210270292	5	40	22/02/2021	

Esta certidão foi emitida automaticamente em 02/06/2021, às 16:02:56 (horário de Brasília).
Se impressa, verificar sua autenticidade no <https://www.empresafacil.ma.gov.br>, como código JPEHAPJ0.



MAC2101272732

LILIAN THERESA RODRIGUES MENDONÇA
Secretário(a) Geral

Fls. Nº 452
Proc. Nº 023
Rubrica 62

Notas Explicativas das Demonstrações contábeis em 31/12/2020

Empresa: FEDERAL TRANSPORTES EIRELI – EPP – CNPJ: 14.239.549/0001-48
Endereço: Rua Nossa Senhora de Fátima, nº 25
Bairro Primavera, Cidade: São Raimundo das Mangabeiras, Estado: MA, CEP: 65840-000, Telefone: (99)
NIRE: 21600030331 – Data: 02/09/2011

Nota 1 – Contexto Operacional

A **FEDERAL TRANSPORTES EIRELI**, com sede e foro na Cidade de São Raimundo das Mangabeiras, Estado do Maranhão, Rua Nossa Senhora de Fátima, nº 25 – Bairro Primavera, Cidade: São Raimundo das Mangabeiras, Estado: MA, CEP: 65840-000, inscrito no CNPJ sob nº 14.239.549/0001-48, tendo como objeto social Obras de Terraplanagem, com início de atividades em 17/08/2009.

Nota 2 – Base de Preparação e Apresentação das Demonstrações Financeiras

As demonstrações contábeis foram elaboradas em consonância com os Princípios Fundamentais de Contabilidade e demais práticas emanadas da legislação societária brasileira. Nestas, seus Direitos e Obrigações estão demonstradas suas informações por valores históricos, acrescidos das correspondentes variações monetárias e encargos financeiros, observando o regime de competência.

Nota 3 – Práticas Contábeis**3.1 – Direitos e Obrigações****3.1.1 – Disponibilidades**

Composta pelas Contas Bancárias e Caixa, registram todos os recebimentos e pagamentos efetivados pela empresa ao longo do ano.

3.1.2 – Créditos com Terceiros

Está demonstrando todos os Adiantamento a Fornecedores, Créditos de Funcionários (como adiantamentos, salários-família, bem como seus Tributos a Recuperar).

3.1.3 – Imobilizado

Demonstrado pelo custo de aquisição, deduzido da depreciação acumulada pelo método linear.

3.1.4 – Obrigações de Custo Prazo**3.1.4.1 – Obrigações Trabalhistas, Previdenciárias e Fiscais**

Composta por obrigações com seus colaboradores e todos os encargos trabalhistas previstos em legislação e/ou convenções coletivas de trabalhadores, além de suas obrigações fiscais nas esferas Federais, Municipais e Estaduais. A empresa está em regime do Simples Nacional e contabiliza os encargos tributários pelo regime de caixa.

Nota 4 – Patrimônio Líquido**4.1 – Divisão do Capital Social**

A empresa **FEDERAL TRANSPORTES EIRELI**, tem como Titular-Administrador **THIAGO PIRES DE SANTANA**, brasileiro, casado no regime de comunhão parcial de bens, natural de São Raimundo das Mangabeiras/MA, CPF nº 003.134.613-84. O Capital Social Composto por R\$ 500.000,00 (Quinhentos mil reais) totalmente integralizado em moeda corrente do País.

Nota 5 – Garantias prestadas a terceiros e outras responsabilidades eventuais ou contingentes

Não há passivo contingente registrado contabilmente, tendo em vista que o administrador da empresa, escudados em opinião de seus consultores, não apontam de quaisquer naturezas.

Fis. Nº 453
Proc. Nº 023
Rubrica 62

Nota 6 – Eventos subsequentes

O Titular-Administrador declara a inexistência de fatos ocorridos subsequentemente à data de encerramento do exercício que venham a ter efeito relevante sobre a situação patrimonial ou financeira da empresa ou que possam provocar efeitos sobre seus resultados futuros.

São Raimundo das Mangabeiras/Ma, 31 de Dezembro de 2020.

ROBERTO CARLOS BARROS MARTINS
Técnico em Contabilidade
C.P.F.: 334.134.643-20
R.G.: 0602802020160/SESPMA
C.R.C.: MA-5853

THIAGO PIRES DE SANTANA
Administrador
C.P.F.: 003.134.613-84
R.G.: 0184166020012



Fls. Nº 454
Proc. Nº 023
Rubrica 42

ASSINATURA ELETRÔNICA

Certificamos que o ato da empresa FEDERAL TRANSPORTES EIRELI consta assinado digitalmente por:

IDENTIFICAÇÃO DO(S) ASSINANTE(S)	
CPF/CNPJ	Nome
00313461384	THIAGO PIRES DE SANTANA
34413464320	ROBERTO CARLOS BARROS MARTINS

CERTIFICO O REGISTRO EM 27/07/2021 09:55 SOB Nº 20210973781.
PROTOCOLO: 210973781 DE 26/07/2021.
CÓDIGO DE VERIFICAÇÃO: 12105394139. CNPJ DA SEDE: 14239549000148.
NIRE: 21600030331. COM EFEITOS DO REGISTRO EM: 26/07/2021.
FEDERAL TRANSPORTES EIRELI

JUCEMA

LÍLIAN THERESA RODRIGUES MENDONÇA
SECRETÁRIA-GERAL
www.empresafacil.ma.gov.br

A validade deste documento, se impresso, fica sujeito à comprovação de sua autenticidade nos respectivos portais, informando seus respectivos códigos de verificação.

001 a 037

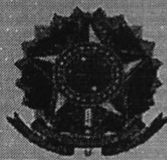
**CONSELHO REGIONAL DE CONTABILIDADE DO MARANHÃO****CERTIDÃO DE REGULARIDADE PROFISSIONAL**

O **CONSELHO REGIONAL DE CONTABILIDADE DO MARANHÃO** CERTIFICA que o profissional identificado no presente documento encontra-se em situação **REGULAR** neste Regional, apto ao exercício da atividade contábil nesta data, de acordo com as suas prerrogativas profissionais, conforme estabelecido no art. 25 e 26 do Decreto-Lei n.º 9.295/46.

Informamos que a presente certidão não quita nem invalida quaisquer débitos ou infrações que, posteriormente, venham a ser apurados contra o titular deste registro, bem como não atesta a regularidade dos trabalhos técnicos elaborados pelo profissional da Contabilidade.

**CONSELHO REGIONAL DE CONTABILIDADE MA**

Certidão n.º: MA/2021/00005266
Nome: ROBERTO CARLOS BARROS MARTINS CPF: 344.134.643-20
CRC/UF n.º MA-005853/O Categoria: TÉCNICO EM CONTABILIDADE
Validade: 07/03/2022
Finalidade: EDITAIS DE LICITAÇÃO
Livro: DIARIO
Nº 06 / Exercício: 2020

Confirme a existência deste documento na página <http://201.33.23.178/spwMA/principal.htm>, mediante número de controle a seguir:

CPF : 344.134.643-20 Controle : 8226.8540.8854.8854



Fls. Nº 456
Proc. Nº 023
Rubrica W

CONSELHO REGIONAL DE CONTABILIDADE DO ESTADO DO MARANHÃO
CERTIDÃO DE REGULARIDADE PROFISSIONAL

O **CONSELHO REGIONAL DE CONTABILIDADE DO ESTADO DO MARANHÃO** certifica que o(a) profissional identificado(a) no presente documento encontra-se em situação regular.

IDENTIFICAÇÃO DO REGISTRO

NOME.....	: ROBERTO CARLOS BARROS MARTINS
REGISTRO.....	: MA-005853/O-1
CATEGORIA.....	: TÉCNICO EM CONTABILIDADE
CPF.....	: 344.134.643-20

A presente CERTIDÃO não quita nem invalida quaisquer débitos ou infrações que posteriormente, venham a ser apurados pelo CRCMA contra o referido registro.

A falsificação deste documento constitui-se em crime previsto no Código Penal Brasileiro, sujeitando o autor à respectiva ação penal.

Emissão: MARANHÃO, 13/01/2022 as 17:04:51.
Válido até: 31/03/2022.
Código de Controle: 9109.7574.6937.6960.

Para verificar a autenticidade deste documento consulte o site do CRCMA.

Fls. Nº 457
Proc. Nº 023
Rubrica W



Governo do Estado do Maranhão
Secretaria de Estado de Indústria e comércio - SEINC
Junta Comercial do Estado do Maranhão



CERTIDÃO ESPECÍFICA

Sistema Nacional de Registro de Empresas Mercantis - SINREM

Certificamos que as informações abaixo constam dos documentos arquivados nesta Junta Comercial e são vigentes na data da sua expedição.

Certificamos que FEDERAL TRANSPORTES EMPREENDIMENTOS LTDA encontra-se registrada nesta Junta Comercial, como segue:		Protocolo: MAC2201679355	
NIRE 21201195434 CNPJ 14.239.549/0001-48		Situação ATIVA Status SEM STATUS	
Endereço Completo NOSSA SENHORA DE FATIMA, Nº 25, xxxxx, PRIMAVERA - São Raimundo das Mangabeiras/MA - CEP 65840-000			
Arquivamentos Posteriores			
Ato	Número	Data	Descrição
002	21201195434	11/01/2022	TRANSFORMACAO
002	21201195434	11/01/2022	ALTERACAO DE DADOS E DE NOME EMPRESARIAL
310	20211026239	05/08/2021	OUTROS DOCUMENTOS DE INTERESSE DA EMPRESA / EMPRESARIO
310	20210973781	27/07/2021	OUTROS DOCUMENTOS DE INTERESSE DA EMPRESA / EMPRESARIO
223	20210756721	02/06/2021	BALANCO
223	20210270250	23/02/2021	BALANCO
223	20210270233	22/02/2021	BALANCO
002	20180774212	20/12/2018	ALTERACAO DE DADOS (EXCETO NOME EMPRESARIAL)
223	20180297910	10/04/2018	BALANCO
307	20180043269	16/03/2018	REENQUADRAMENTO DE MICROEMPRESA COMO EMPRESA DE PEQUENO PORTE
002	20180043242	16/03/2018	ALTERACAO DE DADOS (EXCETO NOME EMPRESARIAL)
223	20171255410	18/12/2017	BALANCO
002	20171265815	29/11/2017	ALTERACAO DE DADOS (EXCETO NOME EMPRESARIAL)
315	20151337705	29/10/2015	ENQUADRAMENTO DE MICROEMPRESA
091	21600030331	29/10/2015	TRANSFORMACAO
002	20151333122	28/10/2015	ALTERACAO DE DADOS (EXCETO NOME EMPRESARIAL)
315	20110582446	02/09/2011	ENQUADRAMENTO DE MICROEMPRESA
090	21200756114	02/09/2011	CONTRATO

Esta certidão foi emitida automaticamente em 12/01/2022, às 15:32:39 (horário de Brasília).
Se impressa, verificar sua autenticidade no <https://www.empresafacil.ma.gov.br>, com o código NDUOOJMB.



MAC2201679355

Ricardo Diniz Dias
Secretário(a) Geral

Fls. Nº 458
 Proc. Nº 023
 Rubrica 64



Governo do Estado do Maranhão
 Secretaria de Estado de Indústria e comércio - SEINC
 Junta Comercial do Estado do Maranhão



CERTIDÃO SIMPLIFICADA

Sistema Nacional de Registro de Empresas Mercantis - SINREM

Certificamos que as informações abaixo constam dos documentos arquivados nesta Junta Comercial e são vigentes na data da sua expedição.

Nome Empresarial: FEDERAL TRANSPORTES EMPREENDIMENTOS LTDA			Protocolo: MAC2201679326	
Natureza Jurídica: Sociedade Empresária Limitada				
NIRE (Sede) 21201195434	CNPJ 14.239.549/0001-48	Data de Ato Constitutivo 02/09/2011	Início de Atividade 11/01/2022	
Endereço Completo Rua NOSSA SENHORA DE FATIMA, Nº 25, PRIMAVERA - São Raimundo das Mangabeiras/MA - CEP 65840-000				
Objeto Social 4924-8/00 - TRANSPORTE ESCOLAR 7820-5/00 - LOCAÇÃO DE MAO-DE-OBRA TEMPORARIA 7810-8/00 - SELEÇÃO E AGENCIAMENTO DE MAO-DE-OBRA 4211-1/01 - CONSTRUÇÃO DE RODOVIAS E FERROVIAS 5091-2/02 - TRANSPORTE POR NAVEGAÇÃO DE TRAVESSIA INTERMUNICIPAL, INTERESTADUAL E INTERNACIONAL 4211-1/02 - PINTURA PARA SINALIZAÇÃO EM PISTAS RODOVIARIAS E AEROPORTOS 4329-1/04 - MONTAGEM E INSTALAÇÃO DE SISTEMAS E EQUIPAMENTOS DE ILUMINAÇÃO E SINALIZAÇÃO EM VIAS PÚBLICAS, PORTOS E AEROPORTOS 4399-1/01 - ADMINISTRAÇÃO DE OBRAS 4391-6/00 - OBRAS DE FUNDACOES 4330-4/04 - SERVIÇOS DE PINTURA DE EDIFÍCIOS EM GERAL 4399-1/03 - OBRAS DE ALVENARIA 4330-4/99 - OUTRAS OBRAS DE ACABAMENTO DA CONSTRUÇÃO 4330-4/03 - OBRAS DE ACABAMENTO EM GESSO E ESTUQUE 4330-4/02 - INSTALAÇÃO DE PORTAS, JANELAS, TETOS, DIVISÓRIAS E ARMÁRIOS EMBUTIDOS DE QUALQUER MATERIAL 4330-4/01 - IMPERMEABILIZAÇÃO EM OBRAS DE ENGENHARIA CIVIL 4321-5/00 - INSTALAÇÃO E MANUTENÇÃO ELÉTRICA 4319-3/00 - SERVIÇOS DE PREPARAÇÃO DO TERRENO NÃO ESPECIFICADOS ANTERIORMENTE (DRENAGEM DO SOLO DESTINADO A CONSTRUÇÃO, DEMARCAÇÃO DOS LOCAIS PARA CONSTRUÇÃO) 4311-8/02 - PREPARAÇÃO DE CANTEIRO E LIMPEZA DE TERRENO 4299-5/99 - OUTRAS OBRAS DE ENGENHARIA CIVIL NÃO ESPECIFICADAS ANTERIORMENTE (OBRAS DE ACÚDES, SERVIÇOS DE LOTEAMENTO, CONSTRUÇÃO DE OBRAS DE INFRAESTRUTURA PARA EXECUÇÃO DE PLANTAS INDUSTRIAIS, OBRAS DE CONTENÇÃO, CONSTRUÇÃO DE CORTINAS DE PROTEÇÃO DE ENCOSTAS E MURRO DE ARRIMO, CONSTRUÇÃO DE ESTRUTURAS COM TIRANTES) 4299-5/01 - CONSTRUÇÃO DE INSTALAÇÕES ESPORTIVAS E RECREATIVAS 4222-7/01 - CONSTRUÇÃO DE REDES DE ABASTECIMENTO DE ÁGUA, COLETA DE ESGOTO E CONSTRUÇÕES CORRELATAS, EXCETO OBRAS DE IRRIGAÇÃO 4221-9/03 - MANUTENÇÃO DE REDES DE DISTRIBUIÇÃO DE ENERGIA ELÉTRICA 4213-8/00 - OBRAS DE URBANIZAÇÃO - RUAS, PRACAS E CALÇADAS 4212-0/00 - CONSTRUÇÃO DE OBRAS-DE-ARTE ESPECIAIS 4120-4/00 - CONSTRUÇÃO DE EDIFÍCIOS 4110-7/00 - INCORPORAÇÃO DE EMPREENDIMENTOS IMOBILIÁRIOS 2330-3/01 - FABRICAÇÃO DE ESTRUTURAS PRE-MOLDADAS DE CONCRETO ARMADO, EM SÉRIE E SOB ENCOMENDA 7112-0/00 - SERVIÇOS DE ENGENHARIA 7111-1/00 - SERVIÇOS DE ARQUITETURA 5229-0/02 - SERVIÇOS DE REBOQUE DE VEÍCULOS 4744-0/99 - COMÉRCIO VAREJISTA DE MATERIAIS DE CONSTRUÇÃO EM GERAL 4313-4/00 - OBRAS DE TERRAPLENAGEM 4399-1/05 - PERFURAÇÃO E CONSTRUÇÃO DE POCOS DE ÁGUA 5021-1/02 - TRANSPORTE POR NAVEGAÇÃO INTERIOR DE CARGA, INTERMUNICIPAL, INTERESTADUAL E INTERNACIONAL, EXCETO TRAVESSIA 6810-2/01 - COMPRA E VENDA DE IMÓVEIS PRÓPRIOS 7719-5/99 - LOCAÇÃO DE OUTROS MEIOS DE TRANSPORTE NÃO ESPECIFICADOS ANTERIORMENTE, SEM CONDUTOR (CAMINHÕES, REBOQUES, SEMI-REBOQUES E SIMILARES, ONIBUS, MOTOCICLETAS E TRAILERS) 7731-4/00 - ALUGUEL DE MÁQUINAS E EQUIPAMENTOS AGRÍCOLAS SEM OPERADOR 4923-0/02 - SERVIÇO DE TRANSPORTE DE PASSAGEIROS - LOCAÇÃO DE AUTOMÓVEIS COM MOTORISTA 4929-9/01 - TRANSPORTE RODOVIÁRIO COLETIVO DE PASSAGEIROS, SOB REGIME DE FRETAMENTO, MUNICIPAL 4929-9/02 - TRANSPORTE RODOVIÁRIO COLETIVO DE PASSAGEIROS, SOB REGIME DE FRETAMENTO, INTERMUNICIPAL, INTERESTADUAL E INTERNACIONAL 5212-5/00 - CARGA E DESCARGA 7711-0/00 - LOCAÇÃO DE AUTOMÓVEIS SEM CONDUTOR 6440-9/00 - ARRENDAMENTO MERCANTIL (LEASING FINANCEIRO) DE QUALQUER MEIO DE TRANSPORTE TERRESTRE, INCLUSIVE COM AUTOMÓVEIS, COM OPÇÃO DE COMPRA 4921-3/01 - TRANSPORTE RODOVIÁRIO COLETIVO DE PASSAGEIROS, COM ITINERÁRIO FIXO, MUNICIPAL 7732-2/01 - ALUGUEL DE MÁQUINAS E EQUIPAMENTOS PARA CONSTRUÇÃO SEM OPERADOR, EXCETO ANDAIMES 7911-2/00 - AGÊNCIAS DE VIAGENS 8130-3/00 - ATIVIDADES PAISAGÍSTICAS 0161-0/99 - ATIVIDADES DE APOIO À AGRICULTURA NÃO ESPECIFICADAS ANTERIORMENTE (FORNECIMENTO DE MÁQUINAS AGRÍCOLAS COM OPERADOR) 4221-9/01 - CONSTRUÇÃO DE BARRAGENS E REPRESAS PARA GERAÇÃO DE ENERGIA ELÉTRICA 4222-7/02 - OBRAS DE IRRIGAÇÃO 4322-3/01 - INSTALAÇÕES HIDRÁULICAS, SANITÁRIAS E DE GÁS 4329-1/01 - INSTALAÇÃO DE PAINÉIS PUBLICITÁRIOS.				
Capital Social R\$ 500.000,00 (quinhentos mil reais)		Porte EPP (Empresa de Pequeno Porte)		Prazo de Duração Indeterminado
Capital Integralizado R\$ 500.000,00 (quinhentos mil reais)				
Dados do Sócio				
Nome THIAGO PIRES DE SANTANA	CPF/CNPJ 003.134.613-84	Participação no capital R\$ 500.000,00	Espécie de sócio Sócio	Administrador S
Término do mandato Indeterminado				
Dados do Administrador				
Nome THIAGO PIRES DE SANTANA		CPF 003.134.613-84	Término do mandato Indeterminado	
Último Arquivamento				Situação

Fls. Nº 459
Proc. Nº 023
Rubrica W



Governo do Estado do Maranhão
Secretaria de Estado de Indústria e comércio - SEINC
Junta Comercial do Estado do Maranhão



CERTIDÃO SIMPLIFICADA

Continuação

Sistema Nacional de Registro de Empresas Mercantis - SINREM

Certificamos que as informações abaixo constam dos documentos arquivados
nesta Junta Comercial e são vigentes na data da sua expedição.

Nome Empresarial: FEDERAL TRANSPORTES EMPREENDIMENTOS LTDA			Protocolo: MAC2201679326
Natureza Jurídica: Sociedade Empresária Limitada			
Data	Número	Ato/eventos	ATIVA Status
11/01/2022	21201195434	002 / 022 - ALTERACAO DE DADOS E DE NOME EMPRESARIAL	SEM STATUS

Esta certidão foi emitida automaticamente em 12/01/2022, às 15:32:36 (horário de Brasília).
Se impressa, verificar sua autenticidade no <https://www.empresafacil.ma.gov.br>, com o código QKIXZJL3.



MAC2201679326

Ricardo Diniz Dias
Secretário Geral



Fls. Nº 466
Proc. Nº 023
Rubrica W

PODER JUDICIÁRIO DO ESTADO DO MARANHÃO
Corregedoria Geral da Justiça
Vara Única de São Raimundo das Mangabeiras



CERT-VNSRDM - 82022
Código de validação: 5EB81FC203

CERTIDÃO ÚNICA DE DISTRIBUIÇÃO – FALÊNCIA E CONCORDATA

USANDO da faculdade que me confere a Lei, **CERTIFICO**, a requerimento de pessoa interessada, que, dando busca nos arquivos dos feitos referentes às **Varas de Falência e Concordata** a partir do dia 14 do mês de janeiro do ano de dois mil e doze (2012) até o dia 14 do mês de janeiro do ano corrente, constatei a **INEXISTÊNCIA** de processo contra **FEDERAL TRANSPORTES EMPREENDIMENTOS LTDA – EPP (CONSTRUTORA FTE)**, inscrito no CNPJ N. **14.239.549/0001-48**. **CERTIFICO**, finalmente, que esta Secretaria de Distribuição é a única existente na Comarca de São Raimundo das Mangabeiras, Estado do Maranhão. Conforme artigo 198 do Código de Normas da CGJMA, esta certidão tem como prazo de validade 60 (sessenta) dias. O referido é verdade e dou fé. Dada e passada a presente certidão na Secretaria Judicial a meu cargo, no Fórum Desembargador Kleber Moreira der Sousa, nesta cidade de São Raimundo das Mangabeiras, Estado do Maranhão. Eu, Solange Silva Ferreira, mat. 190041, Secretária Judicial, consultei e assino. São Raimundo das Mangabeiras/MA, 14 de janeiro de 2022.

SOLANGE SILVA FERREIRA
Secretária Judicial de Entrância Inicial
Vara Única de São Raimundo das Mangabeiras
Matrícula 190041

Documento assinado. SÃO RAIMUNDO DAS MANGABEIRAS, 14/01/2022 11:56 (SOLANGE SILVA FERREIRA)



CERT-VNSRDM - 82022 / Código: 5EB81FC203
Valide o documento em www.tjma.jus.br/validadoc.php

ATESTADO DE CAPACIDADE TÉCNICA

A **PREFEITURA MUNICIPAL DE FORMOSA DA SERRA NEGRA, ESTADO DO MARANHÃO**, pessoa jurídica de direito público, inscrita no CNPJ sob o nº 01.616.684/0001-13, com sede na Av. João da Mata e Silva, s/n, Vila Viana – CEP: 65.943-000 – Formosa da Serra Negra/MA, ATESTA para os devidos fins, que a empresa **FEDERAL TRANSPORTES EIRELI**, inscrita no CNPJ: 14.239.549/0001-48, inscrição estadual nº 12.367.027-6, situada à Rua Nossa Senhora de Fátima, nº 25, Bairro Primavera, São Raimundo das Mangabeiras/MA.

Por tanto afirmamos que a empresa trabalhou no município na prestação de serviços de locação de veículos para composição da frota municipal, conforme Processo Administrativo nº 03.07.12.0036/2018, Pregão Presencial Nº 0036/2018 – CPL/PMFSN e contrato nº 058/2019, aditivado/prorrogado para 2020, executando sua devida incumbência com a prefeitura pelos dois anos consecutivos de 2019 e 2020. Segue abaixo a relação dos serviços prestados:

ITEM	ESPECIFICAÇÃO	QTD DE VEÍCULOS	UND	QTD MÊS	ÓRGÃO
5	Locação de caminhão 3/4, tração 4x2 com motorista, com capacidade para até 3 mil kg, com ano a partir de 2008, em ótimas condições visuais, para o uso em serviços da Prefeitura de Formosa da Serra Negra e suas Secretarias.	1	MÊS	12	PREFEITURA (SEMAP)
6	Locação de caminhão prancha para transporte de máquinas, trucando com motoristas, em ótimas condições visuais, para o uso em serviços da Prefeitura de Formosa da Serra Negra e suas Secretarias.	1	MÊS	12	PREFEITURA (SEMAP)
7	Veículo Utilitário biocombustível (caminhonete), cabine dupla ou simples, com tração 4x2, potência mínima de 140 cv, cambio manual de 05 velocidades frente, e 01 ré, pneu 225/75, R15, com Ar-condicionado, capacidade mínima de 700a 1.000kg, equipados com todos os equipamentos exigidos pelo CONTRAN.	5	MÊS	12	PREFEITURA (SEMAP)
8	Veículo Utilitário biocombustível (caminhonete), cabine dupla ou simples, com tração 4x4, potência mínima de 140 cv, cambio manual de 05 velocidades frente, e 01 ré, pneu 225/75, R16, com Ar-condicionado, capacidade mínima de 700a 1.000kg, equipados com todos os equipamentos exigidos pelo CONTRAN.	1	MÊS	12	PREFEITURA (SEMAP)

Tecnicamente atestamos ainda que todos os serviços atenderam às especificações e exigências de acordo com o(s) projeto(s), memorial(is) descritivo(s) e normas técnicas de forma criteriosa e satisfatória.

Sem mais para atestar.

Formosa da Serra Negra/MA, 15 de Dezembro de 2020.

Atenciosamente,

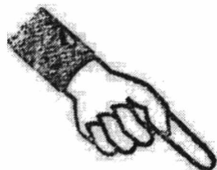

JANES CLEI DA SILVA REIS

CPF: 778.014.233-72 – Telefone (99) 9 8452-0765

Prefeito Municipal





CARTORIO OFICIO UNICO DE FORMOSA DA SERRA NEGRA - MA

Tabelião / Registrador: Emílio Moreira Aquino
C/Av. João de Matos Sales nº 88 - CEP 65961-000 - Formosa da Serra Negra - MA
Tel: (98) 2933-1442 Fax: (98) 2933-1442 - (98) 2933-2055 - E-mail: cartorio.formosa@tjma.jus.br

Poder Judiciário TJMA Selo:
REC FIR148940AMS20KT4121ZKE73,
03/08/2021 09:05:58, Atc: 13.17.2,
Parte(s): JAMES CLEI DA SILVA PEIS,
Rec Firma: Semelhança, Total R\$ 5,12
Emal R\$ 4,63 FERC R\$ 0,13 FADEP R\$
0,18 FEMP R\$ 0,18 Consulte em
<https://selo.tjma.jus.br>



Fls. Nº 462
Proc. Nº 023
Rubrica U2

RECONHECIMENTO POR SEMELHANÇA
Reconheço por semelhança (a) (s) a(s) assinatura(s)
Dou Fé. Formosa da Serra Negra/MA

Emílio Alves Pinheiro Lima
TABELIÃO AUTORIZADO

ATESTADO DE CAPACIDADE TÉCNICA

A Prefeitura Municipal de São Raimundo das Mangabeiras – MA, inscrita no CNPJ: 06.651.616/0001-09, com sua sede na Rua José do Egito, s/n, Centro, CEP: 65840-000, São Raimundo das Mangabeiras-MA, **atesta para os devidos fins**, que a empresa **FEDERAL TRANSPORTES EIRELI – EPP**, inscrita no CNPJ: 14.239.549/0001-48 Insc. Est. 12.367.027-6, situada à Rua Nossa Senhora de Fátima, nº 25, Primavera, São Raimundo das Mangabeiras/MA.

Portanto afirmamos para que a empresa, conforme citado acima, trabalhou no município na prestação de serviços de aluguel de horas máquinas, respeitando todos os padrões exigidos, conforme Processo Licitatório de Pregão Presencial nº 055/2018 e Contrato 001/2020, demonstrando seu comprometimento para com a Prefeitura.

Abaixo lista dos serviços prestados no período do ano 2020.

ITEM	DESCRIÇÃO	UND	QUANT	ÓRGÃO
1	PÁ CARREGADEIRA – Chassis articulado, motor diesel, 06 cilindros, potência líquida mínima de 122 HP, sistema elétrico de 24V, transmissão com no mínimo de 03 velocidades à frente e 03 à ré, freios de serviços multidisco em banho a óleo nas quatro rodas, pneus 17,5 x 25 – 12 lonas, direção hidráulica, tipo orbital, toldo solar. Marca: CASE Modelo: W20F Ano: 2018	HORAS	2.500	SEINT
2	ESCAVADEIRA HIDRAULICA SOBRE ESTEIRAS – motor diesel turbo alimentação com potência mínima de 110 HP, com comprimento de no máximo 4000mm, com 7 roletes inferiores e 2 roletes superiores de	HORAS	2.500	SEINT

cada lado, largura de sapata de 700mm com garrafa tripla, lança de no mínimo 5.000 e braço longo de no mínimo 2.900mm para operação com caçamba de 0,80m ³ , equipada com cabine fechada e ar condicionado, cinto de segurança e espelho retrovisor. Marca: CAT Modelo: 320 Ano: 2018			
--	--	--	--

Tecnicamente atestamos ainda que os serviços se encontram ativos e atendendo às especificações e exigências de acordo com o(s) projeto(s), memorial(is) descritivo(s) e normas técnicas de forma criteriosa e satisfatória.

Sem mais para atestar.

São Raimundo das Mangabeiras/MA, 26 de novembro de 2020

Atenciosamente,

MARCIO BOTELHO MELO COELHO
CPF: 813.265.133-20 - Tel.: (99) 9 8125-4802
Secretário de Infraestrutura

Serventia Extrajudicial de São Raimundo das Mangabeiras/MA CNPJ: 13.173.447/0001-04
Rua Juvêncio Azeite, 96 - Centro São Raimundo das Mangabeiras/MA
CEP: 65840-000 - Fone: (99) 932-1122
serventia.mangabeiras@serj.com.br

Poder Judiciário TJMA. Selo:
RECFIR149577L6H53WTAYC08LM14,
07/07/2021 10:54:51, Ato: 13.17.2, Parte(s):
MARCIO BOTELHO MELO COELHO, Rec
Firma: Semelhance, Total R\$ 5,12 Emol R\$ 4,63
FEBR R\$ 0,13 FADep R\$ 0,18 TEMP R\$ 0,78
Consulte em <https://selo.tjma.jus.br>



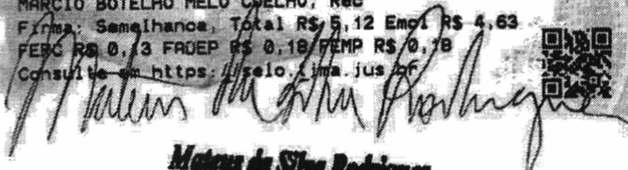

Mateus da Silva Rodrigues
Tabelião e Registrador Substituto

PREFEITURA MUNICIPAL
São Raimundo das Mangabeiras
CNPJ: 06.651.616/0001-09
Rua José do Egito, s/nº, Centro
CEP: 65840-000

ATESTADO DE CAPACIDADE TÉCNICA

A Prefeitura Municipal de São Raimundo das Mangabeiras - MA, inscrita no CNPJ: 06.651.616/0001-09, com sua sede na Rua José do Egito, s/n, Centro, Cep: 65.840-000, São Raimundo das Mangabeiras-MA, atesta para os devidos fins, que a empresa **FEDERAL TRANSPORTES EIRELI ME**, inscrita no CNPJ: 14.239.549/0001-48 Insc. Est. 12.367.027-6, situada à Rua Nossa Senhora de Fatima, nº 23 A, Bairro Primavera, São Raimundo das Mangabeiras/MA.

Por tanto afirmamos para que a empresa conforme citado acima, trabalhou no município na prestação de serviços de aluguel de veículos para compor a frota municipal, respeitando todos os padrões exigidos, conforme Processo Licitatório de Pregão Presencial nº 023/2015 e Contrato 002/2016, demonstrando seu comprometimento para com a Prefeitura. Abaixo lista dos serviços prestados no período do ano 2016.

GRUPO	DISCRIMINAÇÃO DO SERVIÇO/TIPO VEÍCULO	UN	QUANT.	ÓRGÃO
01	Serviço de Locação de veículo tipo Caminhão Carga Leve com carroceria de madeira com potência mínima de 120 HP, motor à diesel, capacidade mínima de 2 toneladas de fabricação nacional, dotado de todos os equipamentos de segurança exigidos pelo Código Brasileiro de Trânsito e suas alterações.	UN	05	SEINT
02	Serviço de Locação de veículos tipo Caminhão com carroceria de madeira com potência mínima de 130 HP, motor à diesel, capacidade mínima de 5 toneladas de fabricação nacional, dotado de todos os equipamentos de segurança exigidos pelo Código Brasileiro de Trânsito e suas alterações.	UN	03	SEINT
03	Serviço de Locação de veículo tipo Caminhão com carroceria basculante toco com potência mínima de 130 HP, motor à diesel, capacidade mínima de 6 toneladas de fabricação nacional, dotado de todos os equipamentos de segurança exigidos pelo Código Brasileiro de Trânsito e suas alterações.	UN	03	SEINT

TABELIONATO SERVENTIA EXTRA JUDICIAL
 São Raimundo das Mangabeiras - MA

AUTENTICAÇÃO
 Autentico a presente fotocópia por estar de acordo com o original. Dou fé.

São Raimundo das Mangabeiras 03/03/2021

Poder Judiciário TJMA. Selo:
 AUTENT148577PYAMCSBLY4DQRA00, 03/03/2021
 11:15:13, Ato: 13.18, Total R\$ 5,12 Emol R\$ 4,63
 FERC R\$ 0,13 FADEP R\$ 0,18 FEMP R\$ 0,18
 Consulte em <https://selo.tjma.jus.br>

TJMA/FERJ
 089 São Raimundo das Mangabeiras
 Serventia Extrajudicial

Maíens da Silva Rodrigues
 Tabelião e Registrador Substituto

PREFEITURA MUNICIPAL
 São Raimundo das Mangabeiras - PMM
 CNPJ: 06.651.616/0001-09
 Rua José do Egito, s/nº, Centro.
 CEP: 65.840-000

04	Serviço de Locação de veículo tipo Caminhão com Equipamento para Limpar Fossa com potência mínima de 130 HP, motor à diesel, capacidade mínima de 8 toneladas de fabricação nacional,, dotado de todos os equipamentos de segurança exigidos pelo Código Brasileiro de Trânsito e suas alterações..	UN	02	SEINT
05	Serviço de Locação de veículo tipo Caminhão com Equipamento tanque com capacidade mínima de 8.000 litros – tipo caminhão Limpa Fossa, com potência mínima de 130 HP, motor à diesel de fabricação nacional,, dotado de todos os equipamentos de segurança exigidos pelo Código Brasileiro de Trânsito e suas alterações.	UN	02	SEINT
06	Serviço de Locação de veículo tipo Caminhão com Equipamento tanque com capacidade mínima de 8.000 litros – tipo caminhão Pipa, com potência mínima de 130 HP, motor à diesel de fabricação nacional,, dotado de todos os equipamentos de segurança exigidos pelo Código Brasileiro de Trânsito e suas alterações.	UN	01	SEINT
07	Serviço de Locação de veículo tipo Caminhão Carga Leve com carroceria de madeira ou de aço ou similar com potência mínima de 120 HP, motor à diesel, capacidade mínima de 2 toneladas de fabricação nacional,, dotado de todos os equipamentos de segurança exigidos pelo Código Brasileiro de Trânsito e suas alterações.	UN	04	SEMEC
08	Serviço de Locação de veículo tipo Caminhonete 4X2 com carroceria de madeira ou de aço ou similar com potência mínima de 100 HP, motor à diesel, capacidade mínima de 700 kg de fabricação nacional,, dotado de todos os equipamentos de segurança exigidos pelo Código Brasileiro de Trânsito e suas alterações.	UN	04	SEMEC
09	Serviço de Locação de veículo tipo automóvel, motor à gasolina ou álcool, com potência de no mínimo 1.0, capacidade para 05 (cinco) pessoas, fabricação nacional,, dotado de todos os equipamentos de segurança exigidos pelo Código Brasileiro de Trânsito e suas alterações.	UN	03	SEMEC
10	Serviço de Locação de veículo tipo Caminhão com carroceria basculante toco com potência mínima de 130 HP, motor à diesel, capacidade mínima de 6 toneladas de fabricação nacional ,, dotado de todos os equipamentos de segurança exigidos pelo Código Brasileiro de Trânsito e suas alterações.	UN	01	SEMUS

TJMA/FERJ
 São Raimundo das Mangabeiras
 Serventia Extrajudicial
 089



Poder Judiciário TJMA. Selo:
 AUTENT1485772ZVZETPGNAGX36. 03/03/21
 11.15.13. Ato: 13.18, Total R\$ 5,12 e R\$ 4,63
 FERC R\$ 0,13 FADEP R\$ 0,18 FEMP R\$ 0,18
 Consulte em <https://selo.tjma.jus.br>

TABELIONATO SERVENTIA EXTRA-JUDICIAL
 São Raimundo das Mangabeiras - MA
AUTENTICAÇÃO
 Autentico a presente fotocópia por estar
 de acordo com o original. Dou fé.
 São Raimundo das Mangabeiras, 13 de Maio de 2021
 Mateus da Silva Rodrigues
 Tabelião e Registrador Substituto

11	Serviço de Locação de veículo tipo automóvel, motor à gasolina ou álcool, com potência de no mínimo 1.000 C, capacidade para 05 (cinco) pessoas, fabricação nacional, dotado de todos os equipamentos de segurança exigidos pelo Código Brasileiro de Trânsito e suas alterações.	UN	03	SEMUS
12	Serviço de Locação de veículo tipo automóvel, motor à gasolina ou álcool, com potência de no mínimo 1.000 C, capacidade para 02 (duas) pessoas, com carroceria aberta, fabricação nacional, dotado de todos os equipamentos de segurança exigidos pelo Código Brasileiro de Trânsito e suas alterações.	UN	01	SEMUS
13	Serviço de Locação de veículo tipo Caminhonete Cabine Dupla, Tração 4X4, com carroceria de aço ou similar com potência mínima de 2.000 C, motor à diesel, capacidade de 05 passageiros, carga mínima de 700 kg de fabricação nacional, dotado de todos os equipamentos de segurança exigidos pelo Código Brasileiro de Trânsito e suas alterações.	UN	01	SEMUS
14	Serviço de Locação de veículo tipo automóvel, motor à gasolina ou álcool, com potência de no mínimo 1.000 C, capacidade para 05 (cinco) pessoas, fabricação nacional, dotado de todos os equipamentos de segurança exigidos pelo Código Brasileiro de Trânsito e suas alterações.	UN	02	SEMAT

TJMA/FEJ
São Raimundo das Mangabeiras
Serventia Extrajudicial
088

Tecnicamente atestamos ainda que os serviços se encontra ativos e atendendo às especificações e exigências de acordo com o(s) projeto(s), memorial(is) descritivo(s) e normas técnicas de forma criteriosa e satisfatória.

Sem mais para atestar.

São Raimundo das Mangabeiras/MA, 22 de dezembro 2016

Atenciosamente,

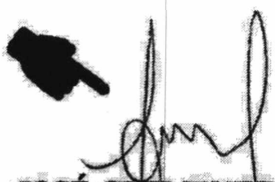

JOSÉ CLEMENTINO COSTA NETO
Sec. Infra-Estrutura e Transportes
CPF: 412.564.683-04
Fone: 99 981082406

Reconheço por semelhança a firma de

Jose Clementino Costa Neto

CPF: 412.564.683-04

000000422323

S. R. das Mangabeiras 21/10/19

Em test. da verdade

Mateus da Silva Rodrigues

Tabelião e Registrador Substituto

TJMA/FEJ
São Raimundo das Mangabeiras
Serventia Extrajudicial
088
Poder Judiciário T.J.M.A. Selo:
AUTENT 1485772AKMSIKPAGUAE05, 03/03/2021
14-15-14, Ato: 13.18, Total R\$ 5,12 Emol R\$ 4,63
PERC R\$ 0,13 FADEP R\$ 0,18 FEMP R\$ 0,18
Consulte em https://selo.tjma.jus.br

TABELIONATO SERVENTIA EXTRA JUDICIAL
São Raimundo das Mangabeiras - MA
AUTENTICAÇÃO
Autentico a presente fotocópia por estar de acordo com o original. Dou fé.
São Raimundo das Mangabeiras 03/03/2021
Mateus da Silva Rodrigues
Tabelião e Registrador Substituto

PREFEITURA MUNICIPAL
São Raimundo das Mangabeiras - PMM
CNPJ: 06.651.616/0001-09
Rua José do Egito, s/nº, Centro.
CEP: 65.840-000

PREFEITURA MUNICIPAL DE RIACHÃO
Praça Nossa Senhora de Nazaré, 742 - Centro - CEP 65990-000
CNPJ 05.282.801/0001-00 I.E.12.222.889-8

A Prefeitura Municipal de Riachão - MA, inscrita no CNPJ: 05.282.801/0001-00, com sua sede na Praça Nossa Senhora de Nazare, 742, Centro, Cep: 65990-000, Riachão-MA, atesta para os devidos fins, que a empresa **FEDERAL TRANSPORTES EIRELI**, inscrita no CNPJ: 14.239.549/0001-48 Insc. Est. 12.367.027-6, situada à Rua Nossa Senhora de Fatima, nº 25, Bairro Primavera, São Raimundo das Mangabeiras/MA.

Portanto afirmamos para que a empresa conforme citado acima, trabalhou no município na prestação de serviços de aluguel de veículos para compor a frota municipal, respeitando todos os padrões exigidos, conforme Processo Licitatório de Pregão Presencial nº 010/2019 e Contrato 207, 208, e 209 de 2019, demonstrando seu comprometimento para com a Prefeitura. Abaixo lista dos serviços prestados no período do ano 2019 e 2020.

Nº DE ORDEM	ESPECIFICAÇÕES	Qtde	Orgão	Meses
1	VEÍCULO TIPO CAMINHONETE COM CARROCERIA COBERTA, ADAPTADA PARA TRANSPORTE DE ALUNOS, COM CAPACIDADE MINIMA PARA 15 ALUNOS, REGIÃO: CAMPO GRANDE. LOCALIDADES: NELSON, IVAN TERESA, EDMAR, ZÉ CORINA, MANOEL BAIÃO, MIGUEL, ZÉ MESSISAS, CARLOS, PEDRO, LINDOMAR, ESCOLA.	1	SEMED	10
4	VEÍCULO TIPO CAMINHONETE COM CARROCERIA COBERTA, ADAPTADO PARA TRANSPORTE DE ALUNOS, COM CAPACIDADE MINIMA PARA 15 ALUNOS. REGIÃO: AREIA DO DELBÃO. LOCALIDADES: JUREMA, BOM FUTURO, AGUA BRANCA, RETIRO, CORRENTE, BREJO GRANDE, ESCOLA.	1	SEMED	10
5	VEÍCULO FECHADO, CAPACIDADE MINIMA PARA 15 PASSAGEIROS PARA TRANSPORTE DE ALUNOS. REGIÃO PEDRA MIÚDA, LOCALIDADES: ARLETE, ONORIO, FAZ. ONÇA, FAZ. IPANEMA, PITIA, GENIPAPO, ESCOLA ANGICAL.	1	SEMED	10
7	VEICULO TIPO ONIBUS, CAPACIDADE MINIMA DE 40 PASSAGEIROS, PARA TRANSPORTES DE ALUNOS. REGIÃO: CURRAL VELHO. LOCALIDADES: RAIMNDO CHIQUIN, TABULEIRÃO BURITIZINHO, CORRENTE, GROTA PRETA, FAZENDA GENIPAPO, BACURI.	1	SEMED	10

PREFEITURA MUNICIPAL DE RIACHÃO
Praça Nossa Senhora de Nazaré, 742 - Centro - CEP 65990-000
CNPJ 05.282.801/0001-00 I.E.12.222.889-8

11	VEÍCULO TIPO CAMINHONETE COM CARROCERIA ABERTA, ADAPTADA PARA O TRANSPORTE DE ALUNOS, COM CAPACIDADE MINIMA PARA 15 ALUNOS. REGIÃO: ESTREITO, LOCALIDADES: CHAPADINHA, MANGABEIRAS, FAZ. SÃO MIGUEL, PRATINHA, ONÇA, ESCOLA ESTREIRTO.	1	SEMED	10
12	VEICULO FECHADO, CAPACIDADE MINIMA PARA 15 PASSAGEIROS, PARA TRANSPORTE DE ALUNOS, REGIÃO: AREIA DO DELBÃO. LOCALIDADES: ESCOLA, MARIBONDO, MIRINDIBA, PATIS, BR 230.	1	SEMED	10
13	VEÍCULO TIPO CAMINHONETE COM CARROCERIA COBERTA, ADAPTADA PARA O TRANSPORTE DE ALUNOS, COM CAPACIDADE MINIMA PARA 15 ALUNOS, REGIÃO: ALTO BONITO, LOCALIDADES: CAJUEIRO, BREJÃO, ALEGRE, CANTO DA CABACA MUTUM, COQUEIRO, BR 230.	1	SEMED	10
15	VEICULO FECHADO, CAPACIDADE MINIMA DE 20 PASSAGEIROS, PARA TRANSPORTE DE ALUNOS. REGIÃO: POSTO FISCAL,. LOCALIDADES: FAZ. PARAISO, ZÉ PEREIRA, COROATA, FAZ. NOVA OLINDA ESCOLA POSTO FISCAL.	1	SEMED	10
18	VEÍCULO TIPO CAMINHONETE COM CARROCERIA COBERTA ADAPTADA PARA O TRANSPORTE DE ALUNOS, COM CAPACIDADE MINIMA PARA 15 ALUNOS. REGIÃO: MORRO VERMELHO. LOCALIDADES: ROBERTO CARNEIRO, ZÉ DA HORTA, ANTONIO DO SENHOR, SILVÂNIO, ZÉ ILTON, CHICO DA ALZIRA, EVANDRO, LEIA, VALDIR, PRETO CARDOSO, JADU, ESCOLA	1	SEMED	10
20	VEÍCULO TIPO CAMINHONETE COM CARROCERIA COBERTA, ADAPTADA PARA TRANSPORTE DE ALUNOS, COM CAPACIDADE MINIMA PARA 15 ALUNOS. REGIÃO: BAIXÃO (ANGICAL) LOCALIDADES: CANTIN, ZANDRA, PENHA.	1	SEMED	10

PREFEITURA MUNICIPAL DE RIACHÃO
Praça Nossa Senhora de Nazaré, 742 - Centro - CEP 65990-000
CNPJ 05.282.801/0001-00 I.E.12.222.889-8

21	VEÍCULO FECHADO, CAPACIDADE MINIMA DE 22 PASSAGEIROS, PARA TRANSPORTE DE ALUNOS. REGIÃO: ESTREITO. LOCALIDADES: ESCOLA AREIA DO DELBÃO Á ESCOLA DO ESTREITO.	1	SEMED	10
22	VEÍCULO FECHADO, CAPACIDADE MINIMA PARA 15 PASSAGEIROS, PARA O TRANSPORTE DE ALUNOS. REGIÃO: ESTREITO. LOCALIDADES: LINDOSA, MIUDO, SEBASTIÃO, PATIS, GUIMON MAURO LOPES EDILSON PIEDADE.	1	SEMED	10
24	VEÍCULO TIPO ONIBUS, CAPACIDADE MINIMA PARA 40 PASSAGEIROS, PARA TRANSPORTE DE ALUNOS. REGIÃO SUCUPIRA. LOCALIDADES: LINDOSA, MIUDO, RICARDO, WILLIAN, GESSICA, JOÃO DA IRA, PÉ DE COCO, JOSIMAR, ESCOLA SUCUPIRA.	1	SEMED	10
26	VEÍCULO TIPO CAMINHONETE COM CARROCERIA COBERTA, ADAPTADA PARA TRANSPORTE DE ALUNOS, COM CAPACIDADE MINIMA DE 15 ALUNOS. REGIÃO: CAPÃO SOLTEIRO, LOCALIDADES: ESCOLA DON FRANCO, POUSO ALTO, CAPÃO SOLTEIRO.	1	SEMED	10
27	VEÍCULO TIPO CAMINHONETE COM CARROCERIA COBERTA, ADAPTADO PARA TRANSPORTE DE ALUNOS, COM CAPACIDADE MINIMA PARA 15 ALUNOS . REGIÃO CAMPINA. LOCALIDADES: VARGEM DE BAIXO, GUARIBA, QUELMA, ESCOLA CAMPINAS, BITA, ESCOLA SUCUPIRA.	1	SEMED	10
29	VEÍCULO FECHADO, CAPACIDADE MINIMA PARA 15 PASSAGEIROS PARA TRANSPORTE DE ALUNOS. REGIÃO: ALTO BONITO. LOCALIDADES: RIACHÃO, ESCOLA ESTREITO, ALTO BONITO	1	SEMED	10
32	VEÍCULO TIPO CAMINHÃO COM CARROCERIA DE MADEIRA, COBERTA, ADAPTADA PARA O TRANSPORTE DE ALUNOS, COM CAPACIDADE MINIMA PARA 30 ALUNOS, REGIÃO: SÍTIO DO MEIO, LOCALIDADES: POUSO ALTO, BREJÃO, DORIVAL, ESCOLA DUARDO DA COSTA	1	SEMED	10

PREFEITURA MUNICIPAL DE RIACHÃO
Praça Nossa Senhora de Nazaré, 742 - Centro - CEP 65990-000
CNPJ 05.282.801/0001-00 I.E. 12.222.889-8

35	VEÍCULO TIPO ONIBUS, CAPACIDADE MINIMA DE 40 PASSAGEIROS, PARA TRANSPORTE DE ALUNOS. REGIÃO: SEDE. LOCALIDADES: RUA CAROLINA, ESCOLA ALTO RÓCIO, ESCOLA LUSO ROCHA, LAGOA SECA, ESCOLA ARTURLEMONS, ESCOLA ORSINA LOBÃO, GRATA D'AGUA, ESCOLA NOSSA SENHORA DA PENHA	1	SEMED	10
37	VEÍCULO TIPO CAMINHONETE COM CARROCERIA COBERTA, ADAPTADA PARA O TRANSPORTE DE ALUNOS, COM CAPACIDADE MINIMA PARA 15 ALUNOS. REGIÃO: POSTO FISCAL. LOCALIDADES: CARACOL, COROATA, MORRO DA ILHA, MAGÃO, OTARCILIO, MANDIOCA, ESCOLA NOSSA SENHORA DE NAZARÉ.	1	SEMED	10

Tecnicamente atestamos ainda que os serviços se encontram finalizados mais atende deram às especificações e exigências de acordo com o(s) projeto(s), memorial(is) descritivo(s) e normas técnicas de forma criteriosa e satisfatória.

Sem mais para atestar.

Riachão/MA, 28 de dezembro de 2020

Maria Figueira Coelho
 Secretaria Municipal de Educação
 Portaria nº 09/2019
 CPF: 435.791.593-72
 Fone: (99) 984318068

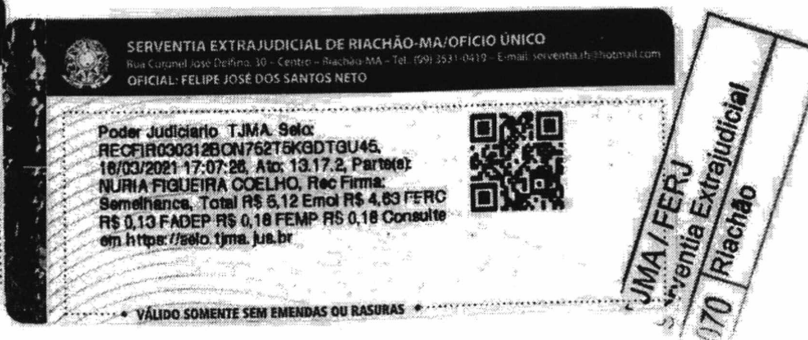
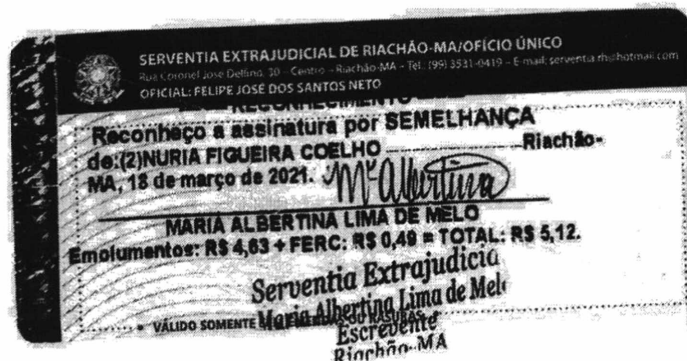

PREFEITURA MUNICIPAL DE SAMBAÍBA

Praça José do Egito Coelho, 200 - Centro - Sambaíba - MA - CEP: 65.830-000, Tel. (99) 3544-1165
CNPJ: 06.229.397/0001-74

A Prefeitura Municipal de Sambaíba - MA, inscrita no CNPJ: 06.229.397/0001-74, com sua sede na Praça José do Egito Coelho, 200, Centro, CEP: 65.830-000, Sambaíba-MA, atesta para os devidos fins, que a empresa **FEDERAL TRANSPORTES EIRELI**, inscrita no CNPJ: 14.239.549/0001-48 Insc. Est. 12.367.027-6, situada à Rua Nossa Senhora de Fatima, nº 25, Bairro Primavera, São Raimundo das Mangabeiras/MA.

Por tanto afirmamos para que a empresa conforme citado acima, trabalhou no município na prestação de serviços de aluguel de veículos para compor a frota municipal, respeitando todos os padrões exigidos, conforme Processo Licitatório de Pregão Presencial nº 028/2018 e Contrato Nº 121/2018, demonstrando seu comprometimento para com a Prefeitura. Abaixo lista dos serviços prestados no período do ano 2018, 2019 e 2020.

Nº DE ORDEM	ESPECIFICAÇÕES	Qtde	Orgão	Meses
1	LOCAÇÃO DE VEÍCULO FECHADO, CAPACIDADE MÍNIMA DE 15(QUINZE) PASSAGEIROS, EQUIPADOS COM TODOS OS ITENS DE SEGURANÇA EXIGIDO PELO CONTRAN. VAN OU SIMILAR. REGIÃO: POV. ALEGRE A SAMBAÍBA, INCLUINDO RAMAIS	1	SEMED	10
2	LOCAÇÃO DE VEÍCULO FECHADO, CAPACIDADE MÍNIMA DE 15(QUINZE) PASSAGEIROS, EQUIPADOS COM TODOS OS ITENS DE SEGURANÇA EXIGIDO PELO CONTRAN. VAN OU SIMILAR. REGIÃO: POV. ILHA DA COBRA A SAMBAÍBA INCLUINDO RAMAIS: FAZ. DR. DEMERVAL, BARRA DE NEVES E OUTROS.	1	SEMED	10
3	LOCAÇÃO DE 01 (UM) VEÍCULO TIPO ÔNIBUS, CAPACIDADE MÍNIMA DE 40 (QUARENTA) PASSAGEIROS, PARA TRANSPORTE DE ALUNOS. EQUIPADOS COM TODOS OS ITENS DE SEGURANÇA EXIGIDOS PELO CONTRAN. REGIÃO: MARRECA A SAMBAÍBA, INCLUINDO RAMAIS: ROÇA DE MORADA, CALDEIRÃO E SERRA.	1	SEMED	10
4	LOCAÇÃO DE VEÍCULO FECHADO, CAPACIDADE MÍNIMA DE 15(QUINZE) PASSAGEIROS, EQUIPADOS COM TODOS OS ITENS DE SEGURANÇA EXIGIDO PELO CONTRAN. VAN OU SIMILAR. REGIÃO: POV. MORRO REDONDO AO POV. CAJÁ COM RAMAIS: BARRA DO BURITI, BURITI II (EDSON, GORETINHA), CAATINGA DE PORCO, BURITI III (DJALMA), CARRASCO, RIACHÃO. E OUTROS.	1	SEMED	10
5	LOCAÇÃO DE VEÍCULO FECHADO, CAPACIDADE MÍNIMA DE 15(QUINZE) PASSAGEIROS, EQUIPADOS COM TODOS OS ITENS DE SEGURANÇA EXIGIDO PELO CONTRAN. VAN OU SIMILAR. REGIÃO: POV. MACACOS AO POVOADO CAJÁ / BOM JARDIM/ FAVEIRA/ LAGOINHA /PEREIRA / CHIQUEIRO/ FORQUILHA / AO POV. CAJÁ, INCLUINDO RAMAIS.	1	SEMED	10

PREFEITURA MUNICIPAL DE SAMBAÍBA

Praça José do Egito Coelho, 200 - Centro - Sambaíba - MA - CEP: 65.830-000, Tel. (99) 3544-1165

CNPJ: 06.229.397/0001-74

6	LOCAÇÃO DE VEÍCULO FECHADO, CAPACIDADE MÍNIMA DE 15(QUINZE) PASSAGEIROS, EQUIPADOS COM TODOS OS ITENS DE SEGURANÇA EXIGIDO PELO CONTRAN. VAN OU SIMILAR. REGIÃO: POV. CANDEIAS AO POV. CAJÁ/ CHINA / PINTADA S/ ARODIADOR / VEREDA DE BAIXO E RAMAIS.	1	SEMED	10
7	LOCAÇÃO DE VEÍCULO FECHADO, CAPACIDADE MÍNIMA DE 15(QUINZE) PASSAGEIROS, EQUIPADOS COM TODOS OS ITENS DE SEGURANÇA EXIGIDO PELO CONTRAN. VAN OU SIMILAR. REGIÃO: POVOADO ALTO BONITO A CAJÁ PASSANDO PELA VEREDA DE CIMA / VEREDA DO MEIO / VEREDA DE BAIXO / CAMPO ALEGRE / QUINZENO INCLUINDO RAMAIS: FAZ. ALEGRE E OUTROS.	1	SEMED	10
8	LOCAÇÃO DE VEÍCULO FECHADO, CAPACIDADE MÍNIMA DE 15(QUINZE) PASSAGEIROS, EQUIPADOS COM TODOS OS ITENS DE SEGURANÇA EXIGIDO PELO CONTRAN. VAN OU SIMILAR. REGIÃO: POV. BARRA DO MUSEU/MUSEU AO ANANÁS (INCLUINDO RAMAIS).	1	SEMED	10
9	LOCAÇÃO DE VEÍCULO FECHADO, CAPACIDADE MÍNIMA DE 05(QUINZE) PASSAGEIROS, EQUIPADOS COM TODOS OS ITENS DE SEGURANÇA EXIGIDO PELO CONTRAN. DOBLÔ OU SIMILAR. REGIÃO: BEBEDOURO A ANANÁS, INCLUINDO RAMAIS.	1	SEMED	10
10	LOCAÇÃO DE VEÍCULO FECHADO, CAPACIDADE MÍNIMA DE 15(QUINZE) PASSAGEIROS, EQUIPADOS COM TODOS OS ITENS DE SEGURANÇA EXIGIDO PELO CONTRAN. VAN OU SIMILAR. REGIÃO: BALSINHA/VAO DA TABOCA INCLUINDO RAMAIS.	1	SEMED	10
11	LOCAÇÃO DE VEÍCULO FECHADO, CAPACIDADE MÍNIMA DE 15(QUINZE) PASSAGEIROS, EQUIPADOS COM TODOS OS ITENS DE SEGURANÇA EXIGIDO PELO CONTRAN. VAN OU SIMILAR. REGIÃO: POV CHUPÉ AO POVOADO ANANÁS	1	SEMED	10
12	LOCAÇÃO DE VEÍCULO FECHADO, CAPACIDADE MÍNIMA DE 15(QUINZE) PASSAGEIROS, EQUIPADOS COM TODOS OS ITENS DE SEGURANÇA EXIGIDO PELO CONTRAN. VAN OU SIMILAR. REGIÃO: POV. CORRENTINHO / POV. ANANÁS	1	SEMED	10

PREFEITURA MUNICIPAL



Fls. Nº 473
Proc. Nº 023
Rubrica 62

PREFEITURA MUNICIPAL DE SAMBAÍBA

Praça José do Egito Coelho, 200 - Centro - Sambaíba - MA - CEP: 65.830-000, Tel. (99) 3544-1165
CNPJ: 06.229.397/0001-74

13	LOCAÇÃO DE VEÍCULO FECHADO, CAPACIDADE MÍNIMA DE 15(QUINZE) PASSAGEIROS, EQUIPADOS COM TODOS OS ITENS DE SEGURANÇA EXIGIDO PELO CONTRAN. VAN OU SIMILAR. REGIÃO: POV. BEIRA DO BALSINHA CORRENTAO / ANANÁS	1	SEMED	10
14	LOCAÇÃO DE VEÍCULO FECHADO, CAPACIDADE MÍNIMA DE 15(QUINZE) PASSAGEIROS, EQUIPADOS COM TODOS OS ITENS DE SEGURANÇA EXIGIDO PELO CONTRAN. VAN OU SIMILAR. REGIÃO: ALEGRIA A ANANÁS INCLUINDO RAMAIS	1	SEMED	10

Tecnicamente atestamos ainda que os serviços se encontram finalizados mais atende deram às especificações e exigências de acordo com o(s) projeto(s), memorial(is) descritivo(s) e normas técnicas de forma criteriosa e satisfatória.

Sem mais para atestar.

Sambaíba/MA, 28 de dezembro de 2020

Maria Zelia Ribeiro Barros
Maria Zelia Ribeiro Barros
Secretaria Municipal de Educação
CPF: 192.834.823-87

Serventia Extrajudicial de São Raimundo das Mangabeiras/MA - CPF: 13.172.447.0001-34
Tabela e Registro de Imóveis - Avenida Maxwell Franco Santos
Rua Juvêncio Auzier, 98 - Centro
São Raimundo das Mangabeiras/MA
CEP: 65240-000 - Tel.: (99) 3532-1722
serventia.mangabeiras@hotmail.com

Poder Judiciário TJMA. Selo:
REC FIR148577Z1IYSETLEKZ30A83,
01/07/2021 11:37:15, Ato: 13.17.2, Parte(s):
MARIA ZELIA RIBEIRO BARROS, Rec Firma:
Semelhança, Total R\$ 6,12 Emol R\$ 4,63 FERC
R\$ 0,13 ADEP R\$ 0,18 FEMP R\$ 0,18 Consulta
em <https://selo.tjma.us.br>

TJMA/FERJ
089 São Raimundo das Mangabeiras
Serventia Extrajudicial

Matheus da Silva Rodrigues

Matheus da Silva Rodrigues
Tabelião e Registrador Substituto



DETRAN- MA

CERTIFICADO DE REGISTRO E LICENCIAMENTO DE VEÍCULO - DIGITAL

CÓDIGO RENAVAM

00194420159

PLACA EXERCÍCIO
NMY9F00 2022

ANO FABRICAÇÃO ANO MODELO
2009 2009

NÚMERO DO CRV
213020829062



Valide este QRCode com app Vio

CÓDIGO DE SEGURANÇA DO CLA CAT
69183507248 ***

MARCA / MODELO / VERSÃO

HONDA/NXR150 BROS ES

ESPÉCIE / TIPO

PASSEIRO MOTOCICLETA

PLACA ANTERIOR / UF CHASSI
NMY9F00/MA 9C2KD04209R058167

COR PREDOMINANTE COMBUSTÍVEL
PRETA GASOLINA

OBSERVAÇÕES DO VEÍCULO

SEM OBSERVAÇÕES

MENSAGENS DENATRAN

CARTEIRA DIGITAL DE TRÂNSITO



DENATRAN PRODUTO #88960

Para sua comodidade, você pode acessar este documento diretamente pelo seu celular. Baixe o aplicativo **Carteira Digital de Trânsito - CDT** e tenha acesso ao licenciamento de seu veículo além de muitas outras funcionalidades.

Com a Carteira Digital de Trânsito - CDT você pode:

- Consultar suas infrações e pagar multas com desconto
- Acessar a versão digital da CNH (para CNHs emitidas após 05/2017)
- Acessar a versão digital deste Licenciamento (CRLV Digital)
- Compartilhar o licenciamento com até 5 pessoas
- Indicar o principal condutor
- Receber avisos de recall



Baixe agora a Carteira Digital de Trânsito - CDT nas lojas Google Play ou App Store e tenha na palma de sua mão todos os documentos para você conduzir seu veículo com tranquilidade e segurança!

CATEGORIA
PARTICULAR

Fls. Nº 474
Proc. Nº 023
Número 12

CAPACIDADE

.

POTÊNCIA/CILINDRADA

0CV/149

PESO BRUTO TOTAL

0.28

MOTOR

KD04E29058167

CMT

.

EIXOS

*

LOTAÇÃO

02P

CARROCERIA

Não APLICAVEL

NOME

FEDERAL TRANSPORTES EIRELI

CPF / CNPJ

14.239.549/0001-48

LOCAL

SAO RAIMUNDO DAS MANGABEIRA... MA 4/02/2022

DATA

ASSINADO DIGITALMENTE PELO DETRAN

DADOS DO SEGURO DPVAT

CAT. TARIF	DATA DE QUITAÇÃO	PAGAMENTO
*	*	<input type="checkbox"/> COTA ÚNICA <input type="checkbox"/> PARCELADO
REPASSE OBRIGATÓRIO AO FUNDO NACIONAL DE SAÚDE (R\$)	CUSTO DO BILHETE (R\$)	CUSTO EFETIVO DO SEGURO (R\$)
*	*	*
REPASSE OBRIGATÓRIO AO DEPARTAMENTO NACIONAL DE TRÂNSITO (R\$)	VALOR DO IOF (R\$)	VALOR TOTAL A SER PAGO PELO SEGURADO (R\$)
*	*	*

INFORMAÇÕES DO SEGURO DPVAT



DETRAN- MA

CERTIFICADO DE REGISTRO E LICENCIAMENTO DE VEÍCULO - DIGITAL

CÓDIGO RENAVAM

00785564489

PLACA

LOC5272

EXERCÍCIO

2022

ANO FABRICAÇÃO

2002

ANO MODELO

2002

NÚMERO DO CRV



Valide este QRCode com app Via

CÓDIGO DE SEGURANÇA DO CLA

94912616211

CAT

MARCA / MODELO / VERSÃO

VW/MPOL TORINO GVV

ESPÉCIE / TIPO

PASSAGEIRO ONIBUS

PLACA ANTERIOR / UF

LOC5272/DF

CHASSI

9BWHG82Z02R211213

COR PREDOMINANTE

BRANCA

COMBUSTÍVEL

DIESEL

OBSERVAÇÕES DO VEÍCULO

SEM OBSERVAÇÕES

MENSAGENS DENATRAN

CARTEIRA DIGITAL DE TRÂNSITO



DENATRAN PRODUTO IMPRESSO

Para sua comodidade, você pode acessar este documento diretamente pelo seu celular. Baixe o aplicativo **Carteira Digital de Trânsito - CDT** e tenha acesso ao licenciamento de seu veículo além de muitas outras funcionalidades.

Com a Carteira Digital de Trânsito - CDT você pode:

- Consultar suas infrações e pagar multas com desconto
- Acessar a versão digital da CNH (para CNHs emitidas após 05/2017)
- Acessar a versão digital deste Licenciamento (CRV Digital)
- Compartilhar o licenciamento com até 5 pessoas
- Indicar o principal condutor
- Receber avisos de recall



Baixe agora a Carteira Digital de Trânsito - CDT nas lojas Google Play ou App Store e tenha na palma de sua mão todos os documentos para você conduzir seu veículo com tranquilidade e segurança!

CATEGORIA

PARTICULAR

Fls. Nº 475
Proc. Nº 023
Rubrica 62

CAPACIDADE

*, *

POTÊNCIA/CILINDRADA

240CV/6450

PESO BRUTO TOTAL

16.0

MOTOR

0006054068

CMT

24.0

EIXOS

2

LOTAÇÃO

44P

CARROCERIA

Não APLICAVEL

NOME

FEDERAL TRANSPORTES EIRELI

CPF / CNPJ

14.239.549/0001-48

LOCAL

SAO RAIMUNDO DAS MANGABEIRA... MA/02/2022

DATA

ASSINADO DIGITALMENTE PELO DETRAN

DADOS DO SEGURO DPVAT

CAT. TARIF

*

DATA DE QUITAÇÃO

*

PAGAMENTO

COTA ÚNICA PARCELADO

REPASSE OBRIGATÓRIO AO FUNDO NACIONAL DE SAÚDE (R\$)

*

CUSTO DO BILHETE (R\$)

*

CUSTO EFETIVO DO SEGURO (R\$)

*

REPASSE OBRIGATÓRIO AO DEPARTAMENTO NACIONAL DE TRÂNSITO (R\$)

*

VALOR DO IOF (R\$)

*

VALOR TOTAL A SER PAGO PELO SEGURADO (R\$)

*

INFORMAÇÕES DO SEGURO DPVAT

CONSTRUTORA FTE

TRANSPORTES E EMPREENDIMENTOS

DECLARAÇÃO DE LOCALIZAÇÃO E FUNCIONAMENTO

Fls. Nº 476
Proc. Nº 023
Rubrica W

Declaro, sob as penalidades da lei, que a empresa **FEDERAL TRANSPORTES EMPREENDIMENTOS LTDA**, CNPJ nº **14.239.549/0001-48**, está localizada e em pleno funcionamento no endereço abaixo, sendo o local adequado e compatível para o cumprimento do objeto, contando com escritório dotado de instalações, recursos humanos e mobiliários pertinentes às suas atividades.

ENDEREÇO: RUA NOSSA SENHORA DE FÁTIMA, Nº 25, BAIRRO PRIMAVERA

CIDADE/ESTADO: SÃO RAIMUNDO DAS MANGABEIRAS – MARANHÃO

C.E.P.: 65840-000

Ponto de Referência: esquina com a RUA DO ALECRIM

TELEFONE: (99) 9 8114-5944

Coordenadas de geolocalização exata: -7.023772227557861, -45.472230462796915

OU -7.023772,-45.472230

RELATÓRIO FOTOGRÁFICO DA EMPRESA:



RUA DO ALECRIM – LADO ESQUERDO

 (99) 98114-5944

 www.grupofte.com

 @construtorafte

 construtorafte@hotmail.com

 Rua Nossa Senhora de Fátima, 25 - Primavera - São Raimundo das Mangabeiras - MA

CONSTRUTORA FTE

TRANSPORTES E EMPREENDIMENTOS



RUA DO ALECRIM – LADO ESQUERDO

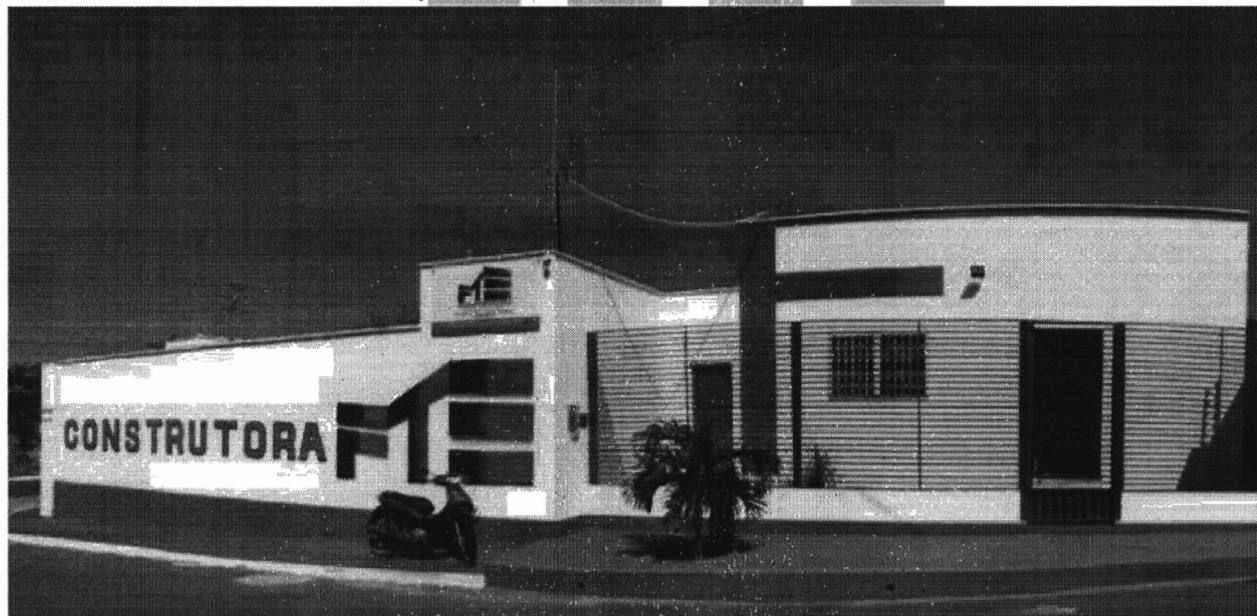

RUA NOSSA SENHORA DE FÁTIMA – FRENTE



(99) 98114-5944



@construtorafte



www.grupofte.com



construtorafte@hotmail.com



Rua Nossa Senhora de Fátima, 25 - Primavera - São Raimundo das Mangabeiras - MA

CONSTRUTORA FTE

TRANSPORTES E EMPREENDIMENTOS

Fil. Nº 478
Proc. Nº 1023
Rubrica W

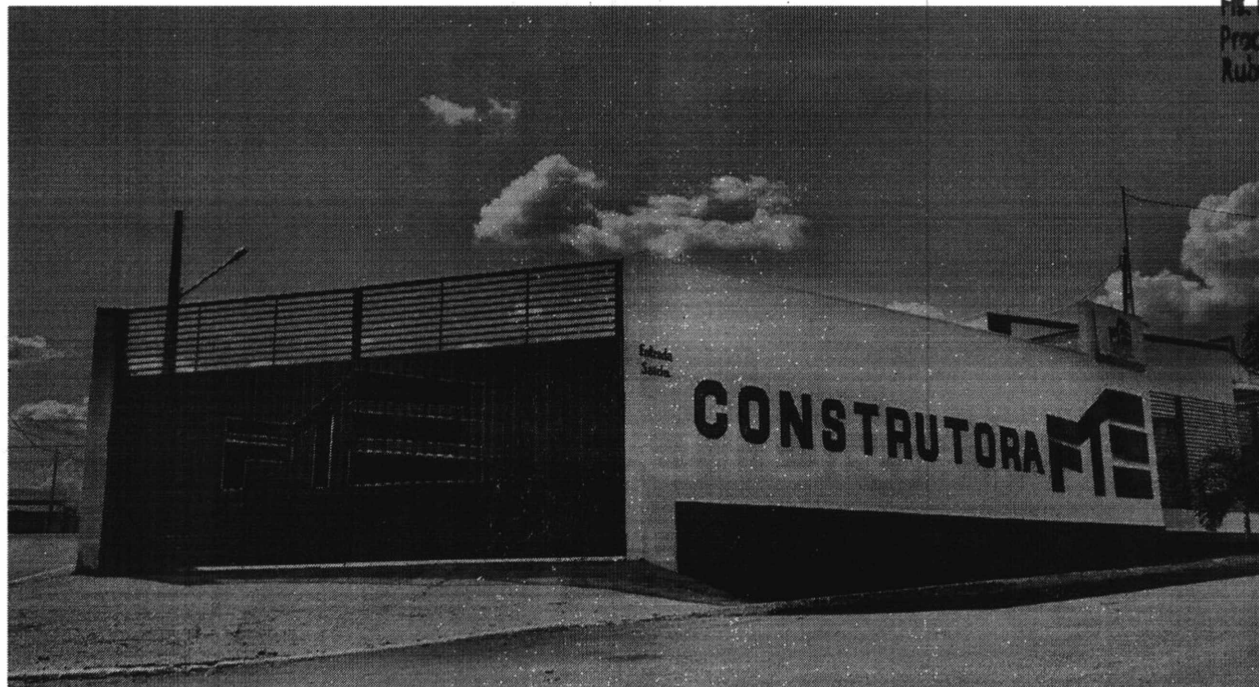

RUA NOSSA SENHORA DE FÁTIMA – FRENTE

 (99) 98114-5944

 www.grupofte.com

 Rua Nossa Senhora de Fátima, 25 - Primavera - São Raimundo das Mangabeiras - MA

 @construtorafte

 construtorafte@hotmail.com

CONSTRUTORA FTE

TRANSPORTES E EMPREENDIMENTOS

Fls. Nº 479
Proc. Nº 023
Rubrica W

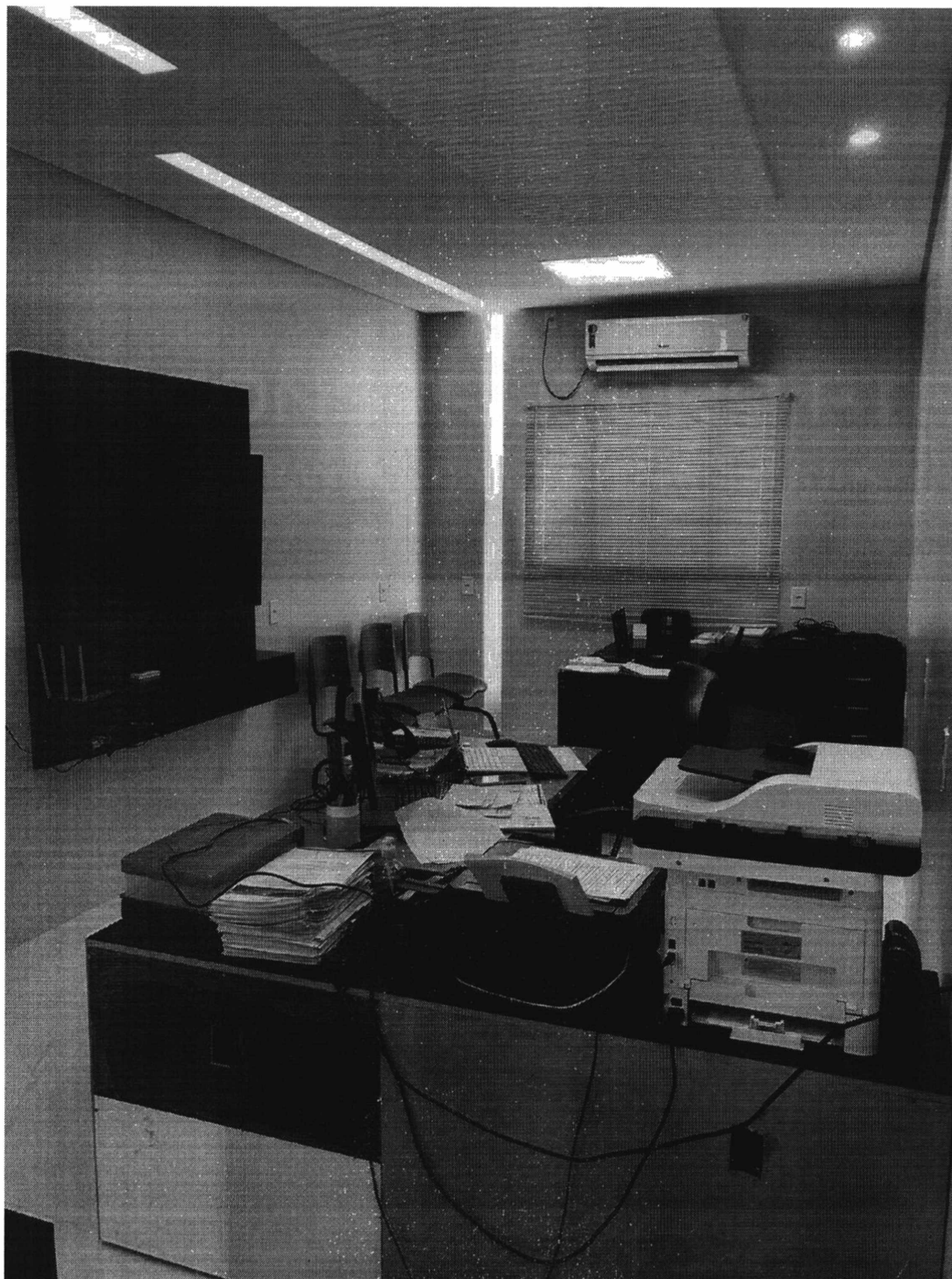

 (99) 98114-5944

 www.grupofte.com

 Rua Nossa Senhora de Fátima, 25 - Primavera - São Raimundo das Mangabeiras - MA

 @construtorafte

 construtorafte@hotmail.com

CONSTRUTORA FTE

TRANSPORTES E EMPREENDIMENTOS

Fls. Nº 1480
Proc. Nº 023
Rubrica 66

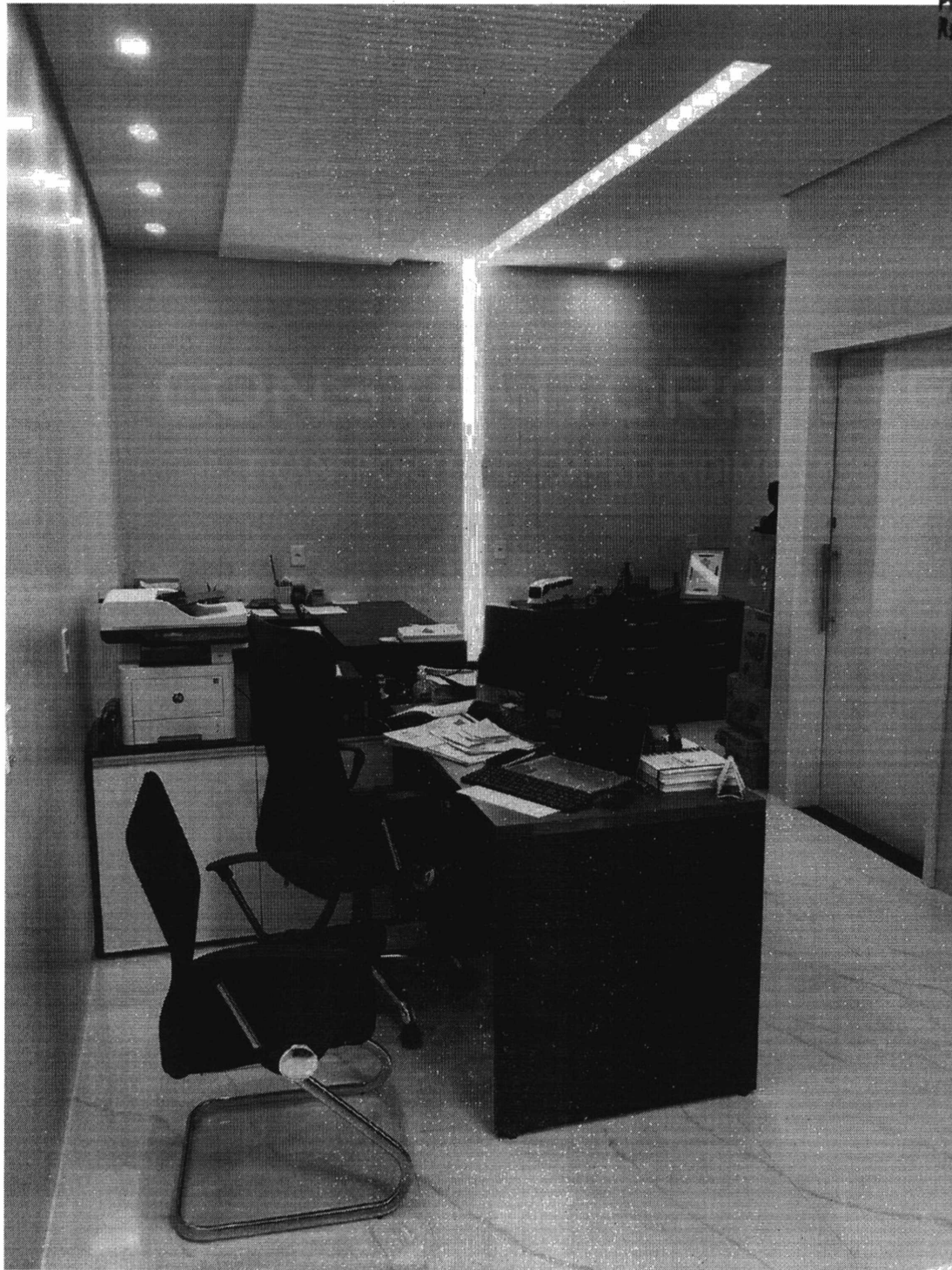

 (99) 98114-5944

 www.grupofte.com

 Rua Nossa Senhora de Fátima, 25 - Primavera - São Raimundo das Mangabeiras - MA

 @construtorafte

 construtorafte@hotmail.com

CONSTRUTORA FTE

TRANSPORTES E EMPREENDIMENTOS

Fls. Nº 481
Proc. Nº 023
Rubrica 11

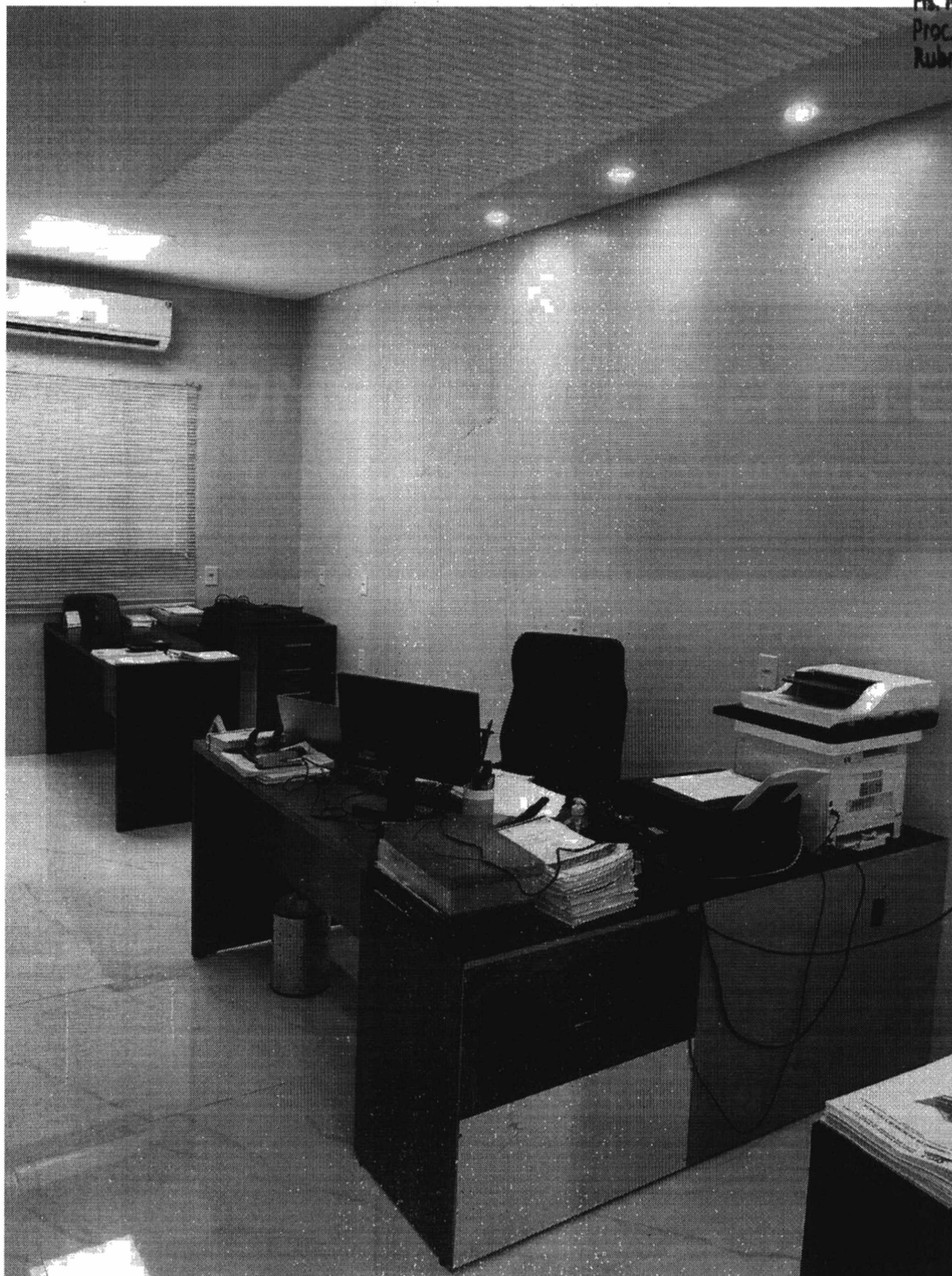

 (99) 98114-5944

 www.grupoft.com

 Rua Nossa Senhora de Fátima, 25 - Primavera - São Raimundo das Mangabeiras - MA

 @construtorafte

 construtorafte@hotmail.com

CONSTRUTORA FTE

TRANSPORTES E EMPREENDIMENTOS

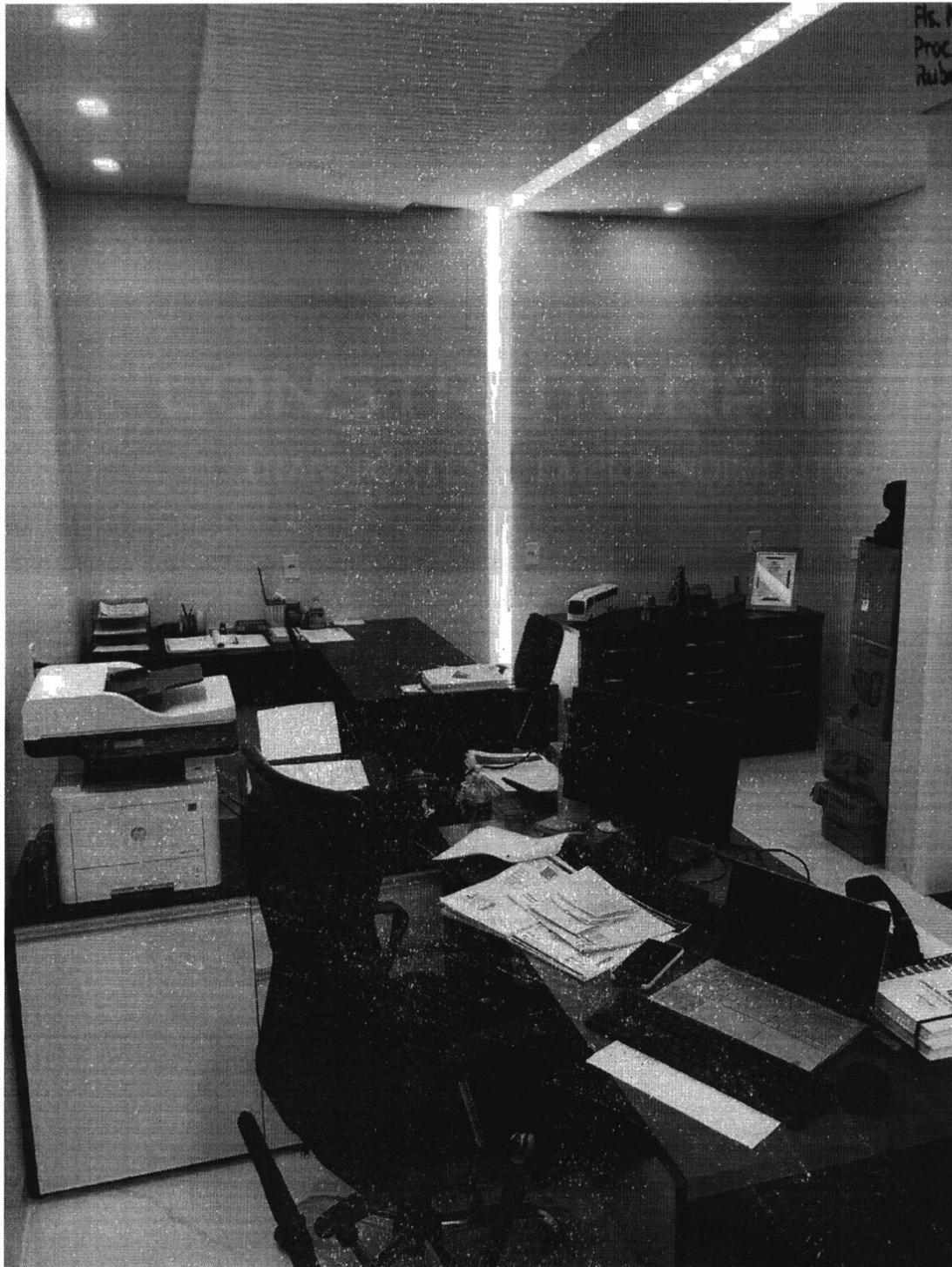

Fls. Nº 482
Proc. Nº 093
Rubrica CW

 (99) 98114-5944

 @construtorafte

 www.grupofte.com

 construtorafte@hotmail.com

 Rua Nossa Senhora de Fátima, 25 - Primavera - São Raimundo das Mangabeiras - MA

CONSTRUTORA FTE

TRANSPORTES E EMPREENDIMENTOS

Fls. Nº 487
Proc. Nº 029
Rubrica 67

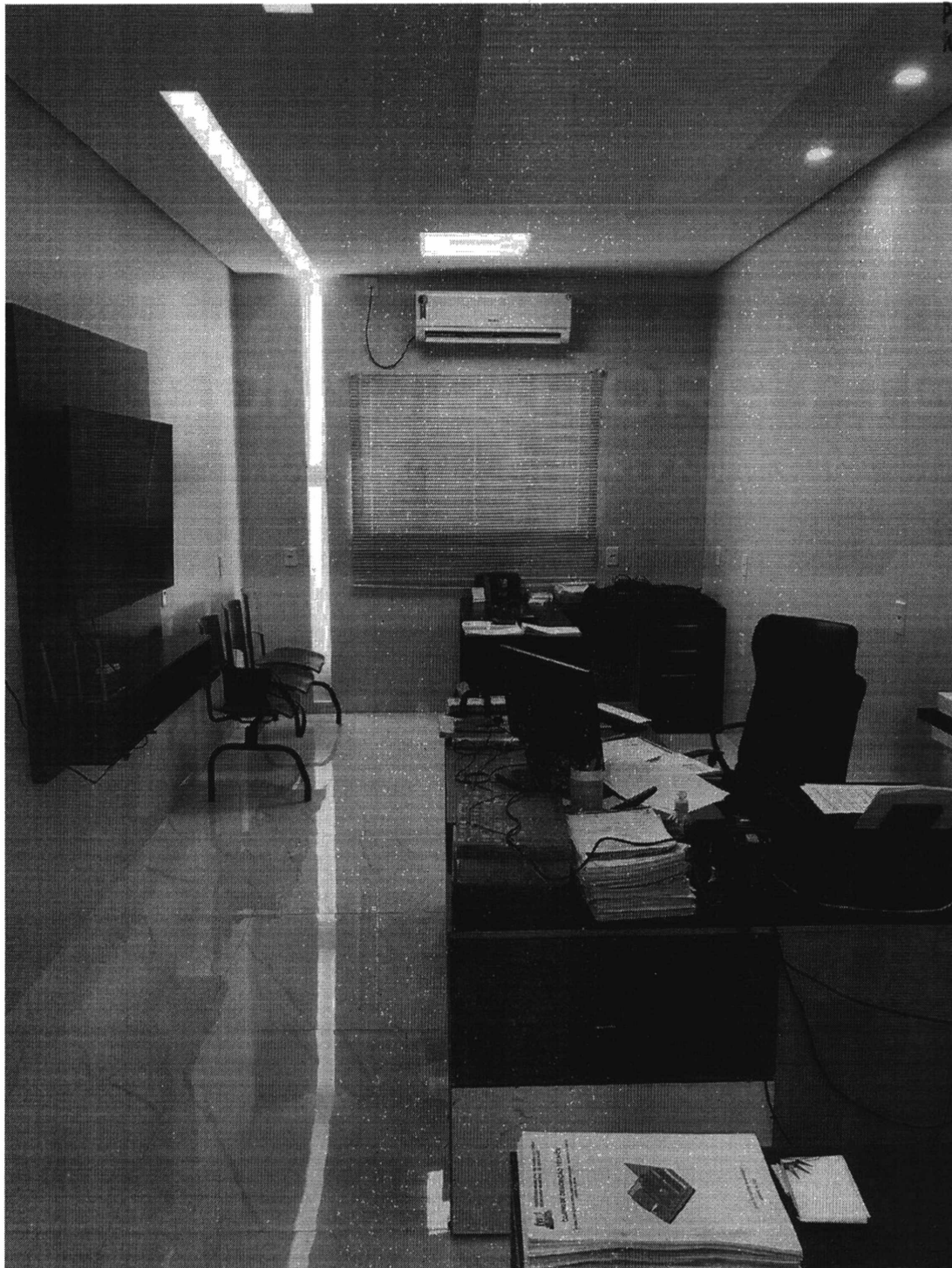

 (99) 98114-5944

 @construtorafte

 www.grupofte.com

 construtorafte@hotmail.com

 Rua Nossa Senhora de Fátima, 25 - Primavera - São Raimundo das Mangabeiras - MA

CONSTRUTORA FTE

TRANSPORTES E EMPREENDIMENTOS

Fts. Nº 484
Proc. Nº 083
Data 11

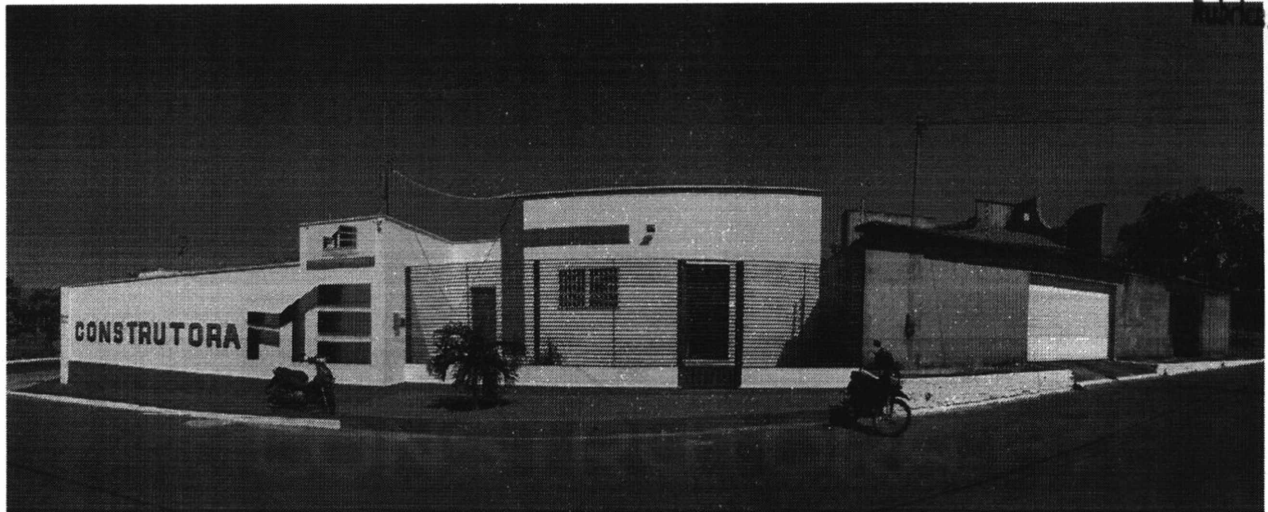

RUA NOSSA SENHORA DE FÁTIMA – FRENTE. LADO DIREITO: Residência



PLACA COM CÂMERA DE VIGILÂNCIA DA EMPRESA

 (99) 98114-5944

 @construtorafte

 www.grupofte.com

 construtorafte@hotmail.com

 Rua Nossa Senhora de Fátima, 25 - Primavera - São Raimundo das Mangabeiras - MA

CONSTRUTORA FTE

TRANSPORTES E EMPREENDIMENTOS

Fis. Nº 1185
Proc. Nº 0129
Rubrica 612

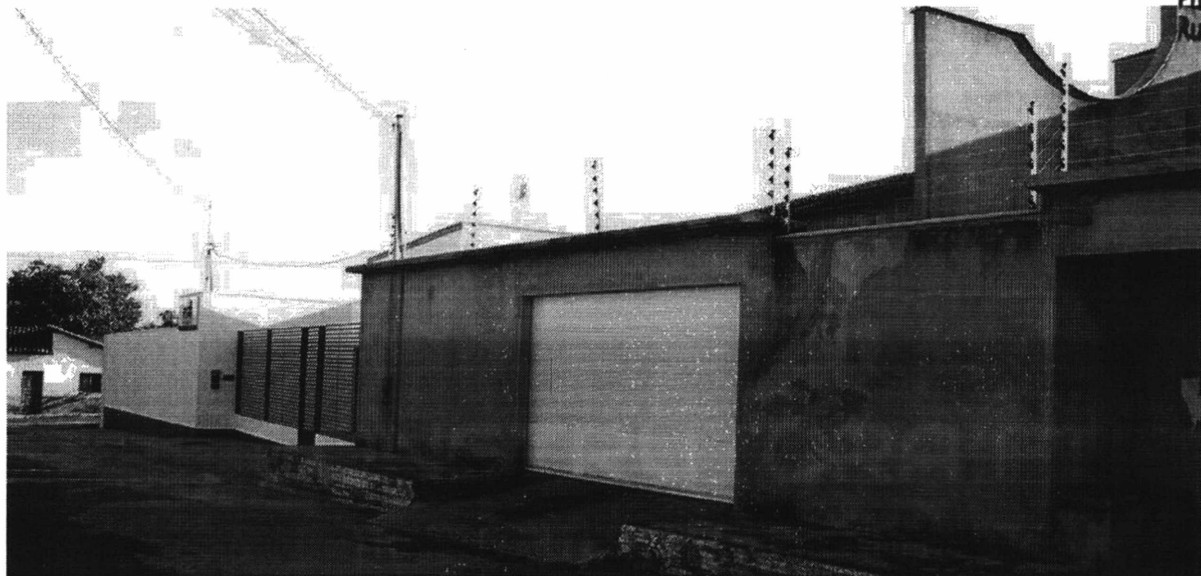

RUA NOSSASENHORA DE FÁTIMA – LADO DIREITO: Residência



 (99) 98114-5944

 @construtorafte

 www.grupofte.com

 construtorafte@hotmail.com

 Rua Nossa Senhora de Fátima, 25 - Primavera - São Raimundo das Mangabeiras - MA

CONSTRUTORA FTE

TRANSPORTES E EMPREENDIMENTOS

RECEPÇÃO

Fls. Nº 486
Proc. Nº 023
Rubrica 117

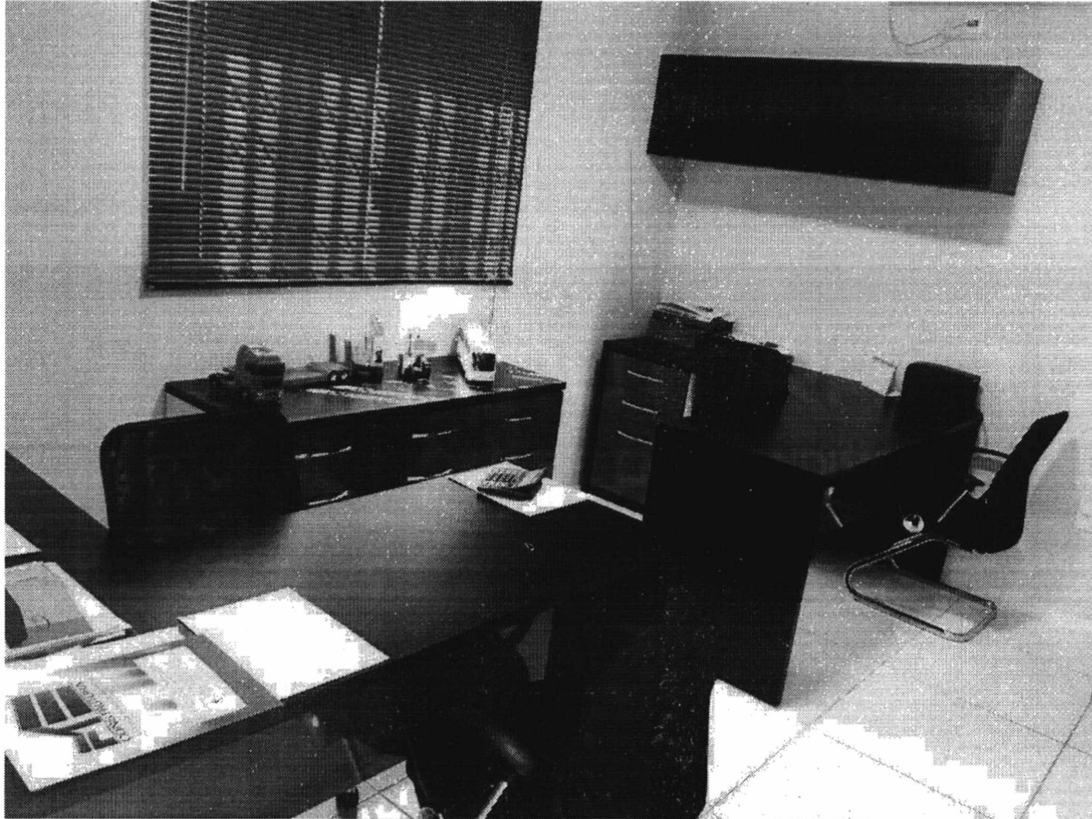

SALA ADMINISTRATIVA

 (99) 98114-5944

 www.grupofte.com

 @construtorafte

 construtorafte@hotmail.com

 Rua Nossa Senhora de Fátima, 25 - Primavera - São Raimundo das Mangabeiras - MA

CONSTRUTORA FTE

TRANSPORTES E EMPREENDIMENTOS

Fis. Nº 487
Proc. Nº 023
Rubrica 62

SALA DE ARQUIVO E
VIDEOMONITORAMENTO

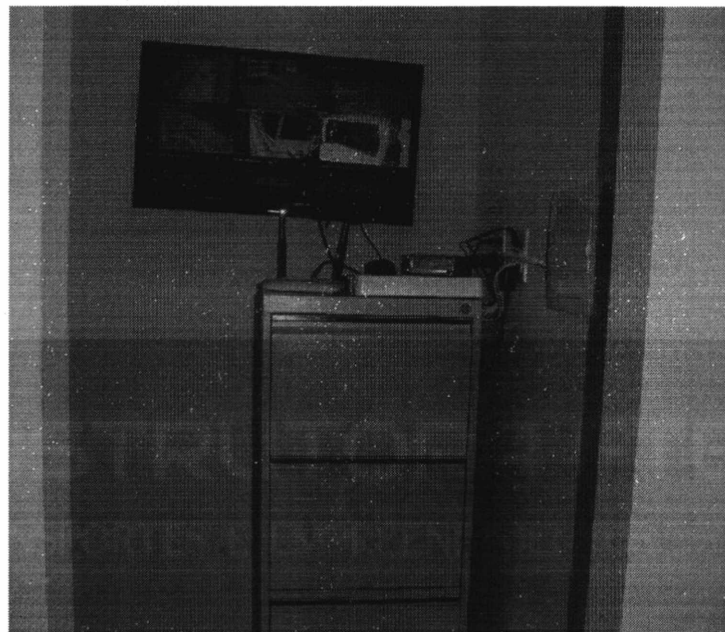

 (99) 98114-5944

 www.grupofte.com

 Rua Nossa Senhora de Fátima, 25 - Primavera - São Raimundo das Mangabeiras - MA

 @construtorafte

 construtorafte@hotmail.com

CONSTRUTORA FTE

TRANSPORTES E EMPREENDIMENTOS

Fls. Nº 488
Proc. Nº 029
Rubrica 61



GARAGEM DE VEÍCULOS E MÁQUINAS

São Raimundo das Mangabeiras – MA, 06 de Março de 2022

THIAGO PIRES DE
SANTANA:0031346
1384

Assinado de forma digital por
THIAGO PIRES DE
SANTANA:00313461384
Dados: 2022.03.10 10:39:05
-03'00'

FEDERAL TRANSPORTES EMPREENDIMENTOS LTDA

CNPJ: 14.239.549/0001-48

Thiago Pires de Santana

RG: 018416602001-2 SSP/MA - CPF: 003.134.613-84

Empresário

 (99) 98114-5944

 www.grupofte.com

 Rua Nossa Senhora de Fátima, 25 - Primavera - São Raimundo das Mangabeiras - MA

 @construtorafte

 construtorafte@hotmail.com

CONSTRUTORA FTE

TRANSPORTES E EMPREENDIMENTOS

DECLARAÇÃO GERAL

Fls. Nº 489
Proc. Nº 023
Rubrica 62

PREGÃO ELETRÔNICO Nº 010/2022 - SRP

FEDERAL TRANSPORTES EMPREENDIMENTOS LTDA, CNPJn.º CNPJnº14.239.549/0001-48, sediada na RUA NOSSA SENHORA DE FATIMA, 25, PRIMAVERA, CEP: 65.840-000, SÃO RAIMUNDO DAS MANGABEIRAS/MA, representada pelo Sr. THIAGO PIRES DE SANTANA, portador da Carteira de Identidade nº 018416602001-2 SSP/MA e do CPF no 003.134.613-84, **DECLARA** para os devidos fins:

- ✓ estar ciente e concorda com as condições contidas no Edital e seus anexos;
- ✓ que cumpre os requisitos para a habilitação definidos no Edital e que a proposta apresentada está em conformidade com as exigências editalícias;
- ✓ que inexistem fatos impeditivos para sua habilitação no certame, ciente da obrigatoriedade de declarar ocorrências posteriores;
- ✓ que cumpre os requisitos estabelecidos no artigo 3º da Lei Complementar nº 123, de 2006, estando apta a usufruir do tratamento favorecido estabelecido em seus arts. 42 a 49;
- ✓ que não emprega menor de 18 anos em trabalho noturno, perigoso ou insalubre e não emprega menor de 16 anos, salvo menor, a partir de 14 anos, na condição de aprendiz, nos termos do artigo 7º, XXXIII, da Constituição;
- ✓ que a proposta foi elaborada de forma independente, nos termos da Instrução Normativa SLTI/MP nº 2, de 22 de Setembro de 2009;
- ✓ que não possui, em sua cadeia produtiva, empregados executando trabalho degradante ou forçado, observando o disposto nos incisos III e IV do art. 1º e no inciso III do art. 5º da Constituição Federal;
- ✓ que possui idoneidade para licitar, em conformidade com as normas legais e com respaldo na conduta moral e ética da empresa expressa e oficializada em seu *Compliance*;
- ✓ que disponibilizará canal de atendimento, contendo e-mail, telefone para sugestão, reclamação e elogios de usuários;
- ✓ que, instalará escritório na cidade de **FORMOSA DA SERRA NEGRA/MA**, de fácil acesso a população, a ser comprovado no **prazo mínimo de 30 (trinta) dias** contados a partir da assinatura do contrato;
- ✓ que dispõe dos veículos que serão utilizados nos serviços **em conformidade com cada item do edital** que rege o certame supracitado.

São Raimundo das Mangabeiras (MA), 09 de Março de 2022.

THIAGO PIRES DE
SANTANA:00313461384

Assinado de forma digital por
THIAGO PIRES DE
SANTANA:00313461384
Dados: 2022.03.09 09:57:25 -03'00'

FEDERAL TRANSPORTES EMPREENDIMENTOS LTDA

THIAGO PIRES DE SANTANA

RG: 018416602001-2 SSP/MA - CPF: 003.134.613-84

Empresário

 (99) 98114-5944

 www.grupofte.com

 Rua Nossa Senhora de Fátima, 25 - Primavera - São Raimundo das Mangabeiras - MA

 @construtorafte

 construtorafte@hotmail.com

Fls. Nº 496
 Proc. Nº 029
 Rubrica 66

CNH Industrial Brasil LTDA
 AV DAVID SARNOFF
 2237
 CIDADE INDUSTRIAL
 CONTAGEM MG CEP: 32210-900
 FONE: 00003121043111

0 - ENTRADA
 1 - SAÍDA 1
 Nº. 21543
 SÉRIE: 15
 FOLHA 1 / 1

CHAVE DE ACESSO
 3118 0401 8445 5500 2045 5501 5000 0215 4315 2466 5843
 Consulta de autenticidade no portal nacional da NF-e www.nfe.fazenda.gov.br/portal ou no site da Sefaz Autorizadora

NATUREZA DA OPERAÇÃO
 VENDAS DE PRODUÇÃO DO ESTABELECIMENTO /
 INSCRIÇÃO ESTADUAL 0677174170918 INSC. EST. SUBST. 125074247 CNPJ 01.844.555/0020-45
 DADOS DA NFE
 131182898568981 12/04/2018 15:37:25-03:00

DESTINATÁRIO/REMETENTE
 NOME/RAZÃO SOCIAL 0000179804-FEDERAL TRANSPORTES EIRELI CNPJ / CPF 14.239.549/0001-48 DATA DA EMISSÃO 12/04/2018
 ENDEREÇO RUA NOSSA SENHORA DE FATIMA Nº 25 BAIRRO / DISTRITO PRIMAVERA CEP 65840-000 DATA DE ENTRADA/SAÍDA
 MUNICÍPIO SÃO RAIMUNDO DAS MANGABEIRAS FONE / FAX 0000000000000000 UF MA INSCRIÇÃO ESTADUAL 123670276 HORA DE ENTRADA/SAÍDA

CÁLCULO DO IMPOSTO					
BASE DE CÁLCULO DO ICMS	VALOR DO ICMS	BASE DE CÁLCULO DO ICMS SUBSTITUIÇÃO		VALOR DO ICMS SUBSTITUIÇÃO	VALOR TOTAL DOS PRODUTOS
300.000,00	21.000,00	0,00		0,00	300.000,00
VALOR DO FRETE	VALOR DO SEGURO	DESCONTO	OUTRAS DESPESAS ACESSÓRIA	VALOR DO IPI	VALOR TOTAL DA NOTA
0,00	0,00	0,00	0,00	0,00	300.000,00

TRANSPORTADOR / VOLUMES TRANSPORTADOS
 NOME/RAZÃO SOCIAL FRETE POR CONTA CÓDIGO ANTT PLACA DO VEÍCULO UF CNPJ / CPF
 1 - Dest/Rem
 MUNICÍPIO UF INSCRIÇÃO ESTADUAL

QUANTIDADE	ESPÉCIE	MARCA	NUMERAÇÃO	PESO BRUTO	PESO LÍQUIDO
2	VOL			9.948,000	9.930,000

DADOS DO PRODUTO / SERVIÇOS

CÓD. PROD.	DESCRIÇÃO DO PRODUTO / SERVIÇOS	NCM/SH	CST	CPOP	UFI	QTD.	V. UNITE	V. TOTAL	BC ICMS	V. ICMS	V. IPI	IMP. IPI
W20FRJ YLQD530201728	W20FRJ YLQD530201728 530201728 PA CARREGADEIRA, MODELO: W20F CABINE, COR: LARANJA, COMBUSTIVEL: DIESEL, MARCA: CASE, POTENCIA 142HP CHASSIS 882HN20FHAR09066 No. Motor 6158302 Serie: W20FRJ00183	84295199	500	6107	PC	1,000	300.000,00	300.000,00	300.000,00	21.000,00		7,00 0,00



DADOS ADICIONAIS
 INFORMAÇÕES COMPLEMENTARES
 Sujeito ao ICMS conf. RICMS-MG ALIQUOTA DO IPI REDUZIDA A ZERO CONFORME DECRETO 7.660 DE 23/12/2011 ALIQ INTERNA DEST. 12% BC ICMS R\$300.000,00; VR DIFAL ICMS R\$15.000,00 REPART. CONF. EC 87/15 E CONV.93/15 Partilha 80% UF DESTINO: 12.000,00 e 20% UF ORIGEM: R\$ 3.000,00 FCP-base R\$0,00; FCP 3; valor R\$0,00; Alienação Fiduciária a Favor de Banco CNH Industrial Capital S.A. Conforme P.A.Ci CODPAC, Contrato/Proposta/Cedula: 2018001920 / 201800944|Entrada: a vista / Parcela a prazo: ate 75 dias - Aviso Importante: Titulo podera ser cedido. Nr. Pedido Dealer: CAM 38/18 Tipo De Financiamento: FINAME SIMPLIF. Termo de Pagamento: 50% A Vista + 50% 75 Dias Nr. Ordem de Venda 0082780546 Docum 0003395340 - Nr. Veiculo 0013631811 W20FRJ YLQD530201728 Codigo Garantia NHAED09066 PCI 790629C8-368A-4072-A005-AACS9CECE64D INCOTERM: EXW , ANO: 2018 CODIGO FINAME:3418962

RESERVADO AO FISCO

RECEBI(EMOS) DE CNH, A(S) MERCADORIA(S) CONSTANTES NA NF-e INDICADA AO LADO
 DATA DE RECEBIMENTO IDENTIFICAÇÃO E ASSINATURA DO RECEBEDOR
 NF-e Nº. 21543 SÉRIE 15

Fis. Nº 491
Proc. Nº 023
Rubrica 68

2022



SÃO RAIMUNDO DAS MANGABEIRAS
P R E F E I T U R A

SECRETARIA MUNICIPAL DE FINANÇAS
DEPARTAMENTO DE ARRECAÇÃO E TRIBUTOS
Av. Francisca das Chagas, S/N – Centro, CEP: 65840-000
São Raimundo das Mangabeiras / MA
CNPJ nº. 06.651.616/0001-09

ALVARÁ
EXERCÍCIO 2022

A Prefeitura Municipal de São Raimundo das Mangabeiras, Estado do Maranhão,
no uso de suas atribuições legais, expede o presente

ALVARÁ DE LICENÇA E FUNCIONAMENTO

NOME OU RAZÃO SOCIAL	
FEDERAL TRANSPORTES EMPREENDIMENTOS LTDA	
NOME FANTASIA	
CONSTRUTORA FTE	
CPF / CNPJ	INSCRIÇÃO MUNICIPAL
14.239.549/0001-48	12.367.027-6
ENDEREÇO	
RUA NOSSA SENHORA DE FÁTIMA, Nº 25 - BAIRRO: PRIMAVERA. SÃO RAIMUNDO DAS MANGABEIRAS - MA	
ATIVIDADE ECONÔMICA:	
4924-8/00 - Transporte escolar; 7820-5/00 - Locação de mão-de-obra temporária; 7810-8/00 - Seleção e agenciamento de mão-de-obra; 4211-1/01 - Construção de rodovias e ferrovias; 5091-2/02 - Transporte por navegação de travessia intermunicipal, interestadual e internacional; 4211-1/02 - Pintura para sinalização em pistas rodoviárias e aeroportos; 4329-1/04 - Montagem e instalação de sistemas e equipamentos de iluminação e sinalização em vias públicas, portos e aeroportos; 4399-1/01 - Administração de obras; 4391-6/00 - Obras de fundações;	
RESTRICÇÕES:	
O PRESENTE ALVARÁ DEVERÁ SER FIXADO EM LOCAL VISÍVEL À FISCALIZAÇÃO E RENOVADO ANUALMENTE.	

Carlos Augusto Brito Coelho
Carlos Augusto Brito Coelho
Chefe do Dpt. de Arrecadação e Tribu

*Este Alvará é valido até o dia 31/12/2022, somente para Localização e Atividade acima discriminada.
São Raimundo das Mangabeiras – MA, 07 de JANEIRO de 2022.

2022

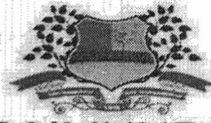

SÃO RAIMUNDO DAS MANGABEIRAS
P R E F E I T U R A

SECRETARIA MUNICIPAL DE FINANÇAS
DEPARTAMENTO DE ARRECAÇÃO E TRIBUTOS
Av. Francisca das Chagas, S/N – Centro, CEP: 65840-000
São Raimundo das Mangabeiras / MA
CNPJ nº. 06.651.616/0001-09

ALVARÁ
EXERCÍCIO 2022

A Prefeitura Municipal de São Raimundo das Mangabeiras, Estado do Maranhão,
no uso de suas atribuições legais, expede o presente

ALVARÁ DE LICENÇA E FUNCIONAMENTO

NOME OU RAZÃO SOCIAL

FEDERAL TRANSPORTES EMPREENDIMENTOS LTDA

NOME FANTASIA

CONSTRUTORA FTE

CPF / CNPJ

14.239.549/0001-48

INSCRIÇÃO MUNICIPAL

12.367.027-6

ENDEREÇO

**RUA NOSSA SENHORA DE FÁTIMA, Nº 25 - BAIRRO: PRIMAVERA.
SÃO RAIMUNDO DAS MANGABEIRAS - MA**

ATIVIDADE ECONÔMICA:

- 4330-4/04 - Serviços de pintura de edifícios em geral;
- 4399-1/03 - Obras de alvenaria;
- 4330-4/99 - Outras obras de acabamento da construção;
- 4330-4/03 - Obras de acabamento em gesso e estuque;
- 4330-4/02 - Instalação de portas, janelas, tetos, divisórias e armários embutidos de qualquer material;
- 4330-4/01 - Impermeabilização em obras de engenharia civil;
- 4321-5/00 - Instalação e manutenção elétrica;
- 4319-3/00 - Serviços de preparação do terreno não especificados anteriormente (Drenagem do solo destinado à construção, Demarcação dos locais para construção);
- 4311-8/02 - Preparação de canteiro e limpeza de terreno;

Carlos Aurélio Brito Coelho
Chefe do Dpt. de Arrecadação e Tributos

RESTRICÇÕES:

**O PRESENTE ALVARÁ DEVERÁ SER FIXADO EM LOCAL VISÍVEL À FISCALIZAÇÃO E
RENOVADO ANUALMENTE.**

*Este Alvará é válido até o dia 31/12/2022, somente para Localização e Atividade acima discriminada.

São Raimundo das Mangabeiras – MA, 07 de JANEIRO de 2022.

2022

Fls. Nº 493
Proc. Nº 023
Rubrica W



SÃO RAIMUNDO DAS MANGABEIRAS
P R E F E I T U R A

SECRETARIA MUNICIPAL DE FINANÇAS
DEPARTAMENTO DE ARRECAÇÃO E TRIBUTOS
Av. Francisca das Chagas, S/N – Centro, CEP: 65840-000
São Raimundo das Mangabeiras / MA
CNPJ nº. 06.651.616/0001-09

ALVARÁ
EXERCÍCIO 2022

A Prefeitura Municipal de São Raimundo das Mangabeiras, Estado do Maranhão,
no uso de suas atribuições legais, expede o presente

ALVARÁ DE LICENÇA E FUNCIONAMENTO

NOME OU RAZÃO SOCIAL FEDERAL TRANSPORTES EMPREENDIMENTOS LTDA	
NOME FANTASIA CONSTRUTORA FTE	
CPF / CNPJ 14.239.549/0001-48	INSCRIÇÃO MUNICIPAL 12.367.027-6
ENDEREÇO RUA NOSSA SENHORA DE FÁTIMA, Nº 25 - BAIRRO: PRIMAVERA. SÃO RAIMUNDO DAS MANGABEIRAS - MA	
ATIVIDADE ECONÔMICA: 4299-5/99 - Outras obras de engenharia civil não especificadas anteriormente (Obras de açudes, Serviços de loteamento, Construção de obras de infraestrutura para execução de plantas industriais); 4299-5/01 - Construção de instalações esportivas e recreativas; 4222-7/01 - Construção de redes de abastecimento de água, coleta de esgoto e construções correlatas, exceto obras de irrigação; 4221-9/03 - Manutenção de redes de distribuição de energia elétrica; 4213-8/00 - Obras de urbanização - ruas, praças e calçadas; 4212-0/00 - Construção de obras-de-arte especiais; 4120-4/00 - Construção de edifícios; 2330-3/01 - Fabricação de estruturas pré-moldadas de concreto armado, em série e sob encomenda;	
RESTRITÕES: O PRESENTE ALVARÁ DEVERÁ SER FIXADO EM LOCAL VISÍVEL À FISCALIZAÇÃO E RENOVADO ANUALMENTE.	

Carlos Artur Brito
Chefe do Dep. de Arrecadação

*Este Alvará é válido até o dia 31/12/2022, somente para Localização e Atividade acima discriminada.

São Raimundo das Mangabeiras – MA, 07 de JANEIRO de 2022.

2022



SÃO RAIMUNDO DAS MANGABEIRAS
P R E F E I T U R A

SECRETARIA MUNICIPAL DE FINANÇAS
DEPARTAMENTO DE ARRECAÇÃO E TRIBUTOS
Av. Francisca das Chagas, S/N – Centro, CEP: 65840-000
São Raimundo das Mangabeiras / MA
CNPJ nº. 06.651.616/0001-09

ALVARÁ
EXERCÍCIO 2022

A Prefeitura Municipal de São Raimundo das Mangabeiras, Estado do Maranhão,
no uso de suas atribuições legais, expede o presente

ALVARÁ DE LICENÇA E FUNCIONAMENTO

NOME OU RAZÃO SOCIAL	
FEDERAL TRANSPORTES EMPREENDIMENTOS LTDA	
NOME FANTASIA	
CONSTRUTORA FTE	
CPF / CNPJ	INSCRIÇÃO MUNICIPAL
14.239.549/0001-48	12.367.027-6
ENDEREÇO	
RUA NOSSA SENHORA DE FÁTIMA, Nº 25 - BAIRRO: PRIMAVERA. SÃO RAIMUNDO DAS MANGABEIRAS - MA	
ATIVIDADE ECONÔMICA:	
7112-0/00 - Serviços de engenharia; 7111-1/00 - Serviços de arquitetura; 5229-0/02 - Serviços de reboque de veículos; 4744-0/99 - Comércio varejista de materiais de construção em geral; 4313-4/00 - Obras de terraplenagem; 4399-1/05 - Perfuração e construção de poços de água; 5021-1/02 - Transporte por navegação interior de carga, intermunicipal, interestadual e internacional, exceto travessia; 6810-2/01 - Compra e venda de imóveis próprios; 7731-4/00 - Aluguel de máquinas e equipamentos agrícolas sem operador;	
RESTRICÇÕES:	
O PRESENTE ALVARÁ DEVERÁ SER FIXADO EM LOCAL VISÍVEL À FISCALIZAÇÃO E RENOVARDO ANUALMENTE.	

Carlos Aurélio Brito Co.
Chefe do Dept. de Arrecadação e Trib.

*Este Alvará é valido até o dia 31/12/2022, somente para Localização e Atividade acima discriminada.

São Raimundo das Mangabeiras – MA, 07 de JANEIRO de 2022.

2022



SÃO RAIMUNDO DAS MANGABEIRAS
P R E F E I T U R A

SECRETARIA MUNICIPAL DE FINANÇAS
DEPARTAMENTO DE ARRECAÇÃO E TRIBUTOS
Av. Francisca das Chagas, S/N - Centro, CEP: 65840-000
São Raimundo das Mangabeiras / MA
CNPJ nº. 06.651.616/0001-09

ALVARÁ
EXERCÍCIO 2022

A Prefeitura Municipal de São Raimundo das Mangabeiras, Estado do Maranhão,
no uso de suas atribuições legais, expede o presente

ALVARÁ DE LICENÇA E FUNCIONAMENTO

NOME OU RAZÃO SOCIAL	
FEDERAL TRANSPORTES EMPREENDIMENTOS LTDA	
NOME FANTASIA	
CONSTRUTORA FTE	
CPF / CNPJ	INSCRIÇÃO MUNICIPAL
14.239.549/0001-48	12.367.027-6
ENDEREÇO	
RUA NOSSA SENHORA DE FÁTIMA, Nº 25 - BAIRRO: PRIMAVERA, SÃO RAIMUNDO DAS MANGABEIRAS - MA	
ATIVIDADE ECONÔMICA:	
7719-5/99 - Locação de outros meios de transporte não especificados anteriormente, sem condutor (Caminhões, Reboques, Semi-reboques e similares, Ônibus, Motocicletas e trailers) 4923-0/02 - Serviço de transporte de passageiros - locação de automóveis com motorista; 4929-9/01 - Transporte rodoviário coletivo de passageiros, sob regime de fretamento, municipal; 4929-9/02 - Transporte rodoviário coletivo de passageiros, sob regime de fretamento, Intermunicipal, interestadual e internacional; 5212-5/00 - Carga e descarga; 7711-0/00 - Locação de automóveis sem condutor; 6440-9/00 - Arrendamento mercantil (Leasing Financeiro) de qualquer meio de transporte terrestre, inclusive com automóveis, com opção de compra; 4921-3/01 - Transporte rodoviário coletivo de passageiros, com itinerário fixo, municipal;	
RESTRICÕES:	
O PRESENTE ALVARÁ DEVERÁ SER FIXADO EM LOCAL VISÍVEL À FISCALIZAÇÃO E RENOVARO ANUALMENTE.	

Carlos Aurício Brito C.
Chefe do Deptº de Arrecadação e

*Este Alvará é valido até o dia 31/12/2022, somente para Localização e Atividade acima discriminada.
São Raimundo das Mangabeiras - MA, 07 de JANEIRO de 2022.

Fl. Nº 496
Proc. 023
Rubrica CW

2022



SÃO RAIMUNDO DAS MANGABEIRAS
P R E F E I T U R A

SECRETARIA MUNICIPAL DE FINANÇAS
DEPARTAMENTO DE ARRECAÇÃO E TRIBUTOS
Av. Francisca das Chagas, S/N – Centro, CEP: 65840-000
São Raimundo das Mangabeiras / MA
CNPJ nº. 06.651.616/0001-09

ALVARÁ
EXERCÍCIO 2022

A Prefeitura Municipal de São Raimundo das Mangabeiras, Estado do Maranhão,
no uso de suas atribuições legais, expede o presente

ALVARÁ DE LICENÇA E FUNCIONAMENTO

NOME OU RAZÃO SOCIAL

FEDERAL TRANSPORTES EMPREENDIMENTOS LTDA

NOME FANTASIA

CONSTRUTORA FTE

CPF / CNPJ

14.239.549/0001-48

INSCRIÇÃO MUNICIPAL

12.367.027-6

Carlos Aurélio Brito Coitão
Chefe do Dpt. de Arrecadação e Tributos

ENDEREÇO

**RUA NOSSA SENHORA DE FÁTIMA, Nº 25 - BAIRRO: PRIMAVERA.
SÃO RAIMUNDO DAS MANGABEIRAS - MA**

ATIVIDADE ECONÔMICA:

7732-2/01 - Aluguel de máquinas e equipamentos para construção sem operador, exceto andaimes;
7911-2/00 - Agências de viagens;
8130-3/00 - Atividades paisagísticas;
0161-0/99 - Atividades de apoio à agricultura não especificadas anteriormente (Fornecimento de máquinas agrícolas com operador);
4221-9/01 - Construção de barragens e represas para geração de energia elétrica;
4222-7/02 - Obras de irrigação;
4299-5/99 Outras obras de engenharia civil não especificadas anteriormente (obras de contenção, construção de cortinas de proteção de encostas e muros de arrimo, construção de estruturas com tirantes);
4322-3/01 - Instalações hidráulicas, sanitárias e de gás;
4329-1/01 - Instalação de painéis publicitários;
4329-1/99 Outras obras de instalações em construções não especificadas anteriormente (instalação de sistemas de limpeza por vácuo e revestimento de tubulações);

RESTRIÇÕES:

O PRESENTE ALVARÁ DEVERÁ SER FIXADO EM LOCAL VISÍVEL À FISCALIZAÇÃO E RENOVADO ANUALMENTE.

*Este Alvará é válido até o dia 31/12/2022, somente para Localização e Atividade acima discriminada.
São Raimundo das Mangabeiras – MA, 07 de JANEIRO de 2022.



Fis. Nº 497
Proc. Nº 023
Rubrica 62

**GOVERNO DO ESTADO DO MARANHÃO
SECRETARIA DE ESTADO DA FAZENDA**

CERTIDÃO POSITIVA DE DÉBITOS COM EFEITO DE NEGATIVA

Nº Certidão: 001011/22

Data da

04/01/2022 16:29:05

Inscrição Estadual: 123670276

CPF/CNPJ: 14239549000148

Razão Social: FEDERAL TRANSPORTES EMPREENDIMENTOS LTDA

Endereço: RUA NOSSA SENHORA DE FATIMA, 25 CEP: 65840000 - PRIMAVERA

Telefone: (99)35321644

Município: SAO RAIMUNDO DAS MANGABEIRAS

UF: MA

Certificamos que, após a realização das consultas procedidas no sistema desta Secretaria, substanciado pelo art. 240 a 242, da lei nº 7.799, de 19/12/2002 e disposto no artigo 205 da lei nº 5.172, de 25 de outubro de 1966 (Código Tributário Nacional), constam crédito tributário, não vencidos ou com exigibilidade suspensa, conforme indicados, em desfavor do sujeito passivo acima identificado. Ressalvado, todavia, à Fazenda Pública Estadual o direito da cobrança de dívidas que venham a ser apuradas e não alcançadas pela decadência.

DESCRIÇÃO DOS DÉBITOS			
TIPO	DOCUMENTO	DATA EMISSÃO	SITUAÇÃO
AUTO DE INFRAÇÃO	358566829	28/12/2021	SALDO DEBITO (NAO VENCIDO)

Validade da Certidão: 120 (cento e vinte) dias: 04/05/2022.

A autenticidade desta certidão deverá ser confirmada no endereço:

<http://portal.sefaz.ma.gov.br/>, clicando no item "Certidões" e em seguida em "Validação de Certidão Negativa de Débito".

CERTIDÃO EMITIDA GRATUITAMENTE.

Data Impressão: 12/01/2022 11:46:06



Fis. Nº 498
Proc. Nº 023
Rubrica 62

**GOVERNO DO ESTADO DO MARANHÃO
SECRETARIA DE ESTADO DA FAZENDA**

CERTIDÃO NEGATIVA DE DÍVIDA ATIVA

Nº Certidão: 005374/22

Data da

25/01/2022 15:16:48

Inscrição Estadual: 123670276

CPF/CNPJ: 14239549000148

Razão Social: FEDERAL TRANSPORTES EMPREENDIMENTOS LTDA

Endereço: RUA NOSSA SENHORA DE FATIMA, 25 CEP: 65840000 - PRIMAVERA

Telefone: (99)35321644

Município: SAO RAIMUNDO DAS MANGABEIRAS

UF: MA

Certificamos que, após a realização das consultas procedidas no sistema desta Secretaria e na forma do disposto do artigo 156, da lei nº 2.231, de 29/12/1962, substanciado pelos artigos 240 a 242 da lei nº 7.799, de 19/12/2002, bem como prescreve o artigo 205 da lei nº 5.172, de 25 de outubro de 1966 (Código Tributário Nacional) não constam débitos inscritos na Dívida Ativa, em nome do sujeito passivo acima identificado.

Validade da Certidão: 120 (cento e vinte) dias: 25/05/2022.

A autenticidade desta certidão deverá ser confirmada no endereço:

<http://portal.sefaz.ma.gov.br/>, clicando no item "Certidões" e em seguida em "Validação de Certidão Negativa de Dívida Ativa".

CERTIDÃO EMITIDA GRATUITAMENTE.

Data Impressão: 03/02/2022 10:31:58



MINISTÉRIO DA FAZENDA
Secretaria da Receita Federal do Brasil
Procuradoria-Geral da Fazenda Nacional

Fls. Nº 499
Proc. Nº 023
Rubrica W

**CERTIDÃO POSITIVA COM EFEITOS DE NEGATIVA DE DÉBITOS RELATIVOS AOS TRIBUTOS
FEDERAIS E À DÍVIDA ATIVA DA UNIÃO**

Nome: FEDERAL TRANSPORTES EIRELI
CNPJ: 14.239.549/0001-48

Ressalvado o direito de a Fazenda Nacional cobrar e inscrever quaisquer dívidas de responsabilidade do sujeito passivo acima identificado que vierem a ser apuradas, é certificado que:

1. constam débitos administrados pela Secretaria da Receita Federal do Brasil (RFB) com exigibilidade suspensa nos termos do art. 151 da Lei nº 5.172, de 25 de outubro de 1966 - Código Tributário Nacional (CTN), ou objeto de decisão judicial que determina sua desconsideração para fins de certificação da regularidade fiscal, ou ainda não vencidos; e
2. não constam inscrições em Dívida Ativa da União (DAU) na Procuradoria-Geral da Fazenda Nacional (PGFN).

Conforme disposto nos arts. 205 e 206 do CTN, este documento tem os mesmos efeitos da certidão negativa.

Esta certidão é válida para o estabelecimento matriz e suas filiais e, no caso de ente federativo, para todos os órgãos e fundos públicos da administração direta a ele vinculados. Refere-se à situação do sujeito passivo no âmbito da RFB e da PGFN e abrange inclusive as contribuições sociais previstas nas alíneas 'a' a 'd' do parágrafo único do art. 11 da Lei nº 8.212, de 24 de julho de 1991.

A aceitação desta certidão está condicionada à verificação de sua autenticidade na Internet, nos endereços <<http://rfb.gov.br>> ou <<http://www.pgfn.gov.br>>.

Certidão emitida gratuitamente com base na Portaria Conjunta RFB/PGFN nº 1.751, de 2/10/2014.

Emitida às 15:55:17 do dia 30/09/2021 <hora e data de Brasília>.

Válida até 29/03/2022.

Código de controle da certidão: **9D28.099D.DB53.33A9**

Qualquer rasura ou emenda invalidará este documento.



ESTADO DO MARANHÃO
PREFEITURA MUNICIPAL DE SÃO RAIMUNDO DAS MANGABEIRAS
FAZENDA PÚBLICA MUNICIPAL

Fls. Nº 500
Proc. Nº 023
Rubrica W

CERTIDÃO NEGATIVA DE DÉBITOS TRIBUTÁRIOS E DÍVIDA ATIVA - REGULARIDADE FISCAL

DADOS DO CONTRIBUINTE

Nome / Razão Social: FEDERAL TRANSPORTES EMPREENDIMENTOS LTDA

CPF/CNPJ: 14.239.549/0001-48

Endereço: RUA NOSSA SENHORA DE FATIMA, Nº25, QD. 0, LTO

Bairro: PRIMAVERA

Cidade: SÃO RAIMUNDO DAS MANGABEIRAS-MA

FUNDAMENTAÇÃO LEGAL

Certifica-se, para os fins de direito, que o 1 - Contribuinte supra citado, **NÃO POSSUI DÉBITOS AMIGÁVEL OU AJUIZADO**, de natureza tributária perante a Fazenda Pública Municipal, relativos aos tributos administrados pela **PREF. MUN. SÃO RAIMUNDO DAS MANGABEIRAS**, até a presente data.

A **CERTIDÃO** ora fornecida não exclui o direito da Fazenda Pública Municipal de inscrever ou cobrar em qualquer tempo, débitos que venham a ser apurados e constituídas, pela autoridade administrativa, nos termos do Código Tributário Municipal.

Finalidade: Outras finalidades

Dados de Autenticação	QR Code
Certidão Número: 00421 - 1	
Dispositivo Legal: Lei Complementar Nº 043 /2005- CTM.	
Emitido em: 17 de fevereiro de 2022	
Validade: 19/03/2022	
Código Verificador: A4I7FExfCFtF	

Fls. Nº 501
Proc. Nº 023
Rubrica W

[Voltar](#)[Imprimir](#)

Certificado de Regularidade do FGTS - CRF

Inscrição: 14.239.549/0001-48
Razão Social: FEDERAL TRANSPORTES EMPREENDIMENTOS LTDA
Endereço: RUA NOSSA SENHORA DE FATIMA 25 / PRIMAVERA / SAO RAIMUNDO DAS
MANGABEIRAS / MA / 65840-000

A Caixa Econômica Federal, no uso da atribuição que lhe confere o Art. 7, da Lei 8.036, de 11 de maio de 1990, certifica que, nesta data, a empresa acima identificada encontra-se em situação regular perante o Fundo de Garantia do Tempo de Serviço - FGTS.

O presente Certificado não servirá de prova contra cobrança de quaisquer débitos referentes a contribuições e/ou encargos devidos, decorrentes das obrigações com o FGTS.

Validade: 10/03/2022 a 08/04/2022

Certificação Número: 2022031001164328527311

Informação obtida em 10/03/2022 10:29:28

A utilização deste Certificado para os fins previstos em Lei esta condicionada a verificação de autenticidade no site da Caixa:
www.caixa.gov.br



PODER JUDICIÁRIO
JUSTIÇA DO TRABALHO

CERTIDÃO NEGATIVA DE DÉBITOS TRABALHISTAS

Nome: FEDERAL TRANSPORTES EIRELI (MATRIZ E FILIAIS)
CNPJ: 14.239.549/0001-48
Certidão nº: 1044988/2022
Expedição: 13/01/2022, às 11:51:11
Validade: 11/07/2022 - 180 (cento e oitenta) dias, contados da data de sua expedição.

Certifica-se que **FEDERAL TRANSPORTES EIRELI (MATRIZ E FILIAIS)**, inscrito(a) no CNPJ sob o nº **14.239.549/0001-48**, **NÃO CONSTA** do Banco Nacional de Devedores Trabalhistas.

Certidão emitida com base no art. 642-A da Consolidação das Leis do Trabalho, acrescentado pela Lei nº 12.440, de 7 de julho de 2011, e na Resolução Administrativa nº 1470/2011 do Tribunal Superior do Trabalho, de 24 de agosto de 2011.

Os dados constantes desta Certidão são de responsabilidade dos Tribunais do Trabalho e estão atualizados até 2 (dois) dias anteriores à data da sua expedição.

No caso de pessoa jurídica, a Certidão atesta a empresa em relação a todos os seus estabelecimentos, agências ou filiais.

A aceitação desta certidão condiciona-se à verificação de sua autenticidade no portal do Tribunal Superior do Trabalho na Internet (<http://www.tst.jus.br>).

Certidão emitida gratuitamente.

INFORMAÇÃO IMPORTANTE

Do Banco Nacional de Devedores Trabalhistas constam os dados necessários à identificação das pessoas naturais e jurídicas inadimplentes perante a Justiça do Trabalho quanto às obrigações estabelecidas em sentença condenatória transitada em julgado ou em acordos judiciais trabalhistas, inclusive no concernente aos recolhimentos previdenciários, a honorários, a custas, a emolumentos ou a recolhimentos determinados em lei; ou decorrentes de execução de acordos firmados perante o Ministério Público do Trabalho ou Comissão de Conciliação Prévia.

REPÚBLICA FEDERATIVA DO BRASIL
CADASTRO NACIONAL DA PESSOA JURÍDICA

NÚMERO DE INSCRIÇÃO 14.239.549/0001-48 MATRIZ	COMPROVANTE DE INSCRIÇÃO E DE SITUAÇÃO CADASTRAL	DATA DE ABERTURA 02/09/2011
NOME EMPRESARIAL FEDERAL TRANSPORTES EMPREENDIMENTOS LTDA		
TÍTULO DO ESTABELECIMENTO (NOME DE FANTASIA) CONSTRUTORA FTE	PORTE EPP	
CÓDIGO E DESCRIÇÃO DA ATIVIDADE ECONÔMICA PRINCIPAL 49.24-8-00 - Transporte escolar		
CÓDIGO E DESCRIÇÃO DAS ATIVIDADES ECONÔMICAS SECUNDÁRIAS 01.61-0-99 - Atividades de apoio à agricultura não especificadas anteriormente 23.30-3-01 - Fabricação de estruturas pré-moldadas de concreto armado, em série e sob encomenda 41.10-7-00 - Incorporação de empreendimentos imobiliários 41.20-4-00 - Construção de edifícios 42.11-1-01 - Construção de rodovias e ferrovias 42.11-1-02 - Pintura para sinalização em pistas rodoviárias e aeroportos 42.12-0-00 - Construção de obras de arte especiais 42.13-8-00 - Obras de urbanização - ruas, praças e calçadas 42.21-9-01 - Construção de barragens e represas para geração de energia elétrica 42.21-9-03 - Manutenção de redes de distribuição de energia elétrica 42.22-7-01 - Construção de redes de abastecimento de água, coleta de esgoto e construções correlatas, exceto obras de irrigação 42.22-7-02 - Obras de irrigação 42.99-5-01 - Construção de instalações esportivas e recreativas 42.99-5-99 - Outras obras de engenharia civil não especificadas anteriormente 43.11-8-02 - Preparação de canteiro e limpeza de terreno 43.13-4-00 - Obras de terraplenagem 43.19-3-00 - Serviços de preparação do terreno não especificados anteriormente 43.21-5-00 - Instalação e manutenção elétrica 43.22-3-01 - Instalações hidráulicas, sanitárias e de gás 43.29-1-01 - Instalação de painéis publicitários		
CÓDIGO E DESCRIÇÃO DA NATUREZA JURÍDICA 206-2 - Sociedade Empresária Limitada		
LOGRADOURO R NOSSA SENHORA DE FATIMA	NÚMERO 25	COMPLEMENTO *****
CEP 65.840-000	BAIRRO/DISTRITO PRIMAVERA	MUNICÍPIO SAO RAIMUNDO DAS MANGABEIRAS
UF MA	ENDEREÇO ELETRÔNICO CONSTRUTORAFTE@HOTMAIL.COM	
TELEFONE (99) 8114-5944		ENTE FEDERATIVO RESPONSÁVEL (EFR) *****
SITUAÇÃO CADASTRAL ATIVA	DATA DA SITUAÇÃO CADASTRAL 02/09/2011	
MOTIVO DE SITUAÇÃO CADASTRAL		
SITUAÇÃO ESPECIAL *****	DATA DA SITUAÇÃO ESPECIAL *****	

Aprovado pela Instrução Normativa RFB nº 1.863, de 27 de dezembro de 2018.

Emitido no dia 13/01/2022 às 10:41:26 (data e hora de Brasília).

Página: 1/3



REPÚBLICA FEDERATIVA DO BRASIL

CADASTRO NACIONAL DA PESSOA JURÍDICA

NÚMERO DE INSCRIÇÃO 14.239.549/0001-48 MATRIZ	COMPROVANTE DE INSCRIÇÃO E DE SITUAÇÃO CADASTRAL	DATA DE ABERTURA 02/09/2011
NOME EMPRESARIAL FEDERAL TRANSPORTES EMPREENDIMENTOS LTDA		
CÓDIGO E DESCRIÇÃO DAS ATIVIDADES ECONÔMICAS SECUNDÁRIAS 43.29-1-04 - Montagem e instalação de sistemas e equipamentos de iluminação e sinalização em vias públicas, portos e aeroportos 43.30-4-01 - Impermeabilização em obras de engenharia civil 43.30-4-02 - Instalação de portas, janelas, tetos, divisórias e armários embutidos de qualquer material 43.30-4-03 - Obras de acabamento em gesso e estuque 43.30-4-04 - Serviços de pintura de edifícios em geral 43.30-4-99 - Outras obras de acabamento da construção 43.91-6-00 - Obras de fundações 43.99-1-01 - Administração de obras 43.99-1-03 - Obras de alvenaria 43.99-1-05 - Perfuração e construção de poços de água 47.44-0-99 - Comércio varejista de materiais de construção em geral 49.21-3-01 - Transporte rodoviário coletivo de passageiros, com itinerário fixo, municipal 49.23-0-02 - Serviço de transporte de passageiros - locação de automóveis com motorista 49.29-9-01 - Transporte rodoviário coletivo de passageiros, sob regime de fretamento, municipal 49.29-9-02 - Transporte rodoviário coletivo de passageiros, sob regime de fretamento, intermunicipal, interestadual e internacional 50.21-1-02 - Transporte por navegação interior de carga, intermunicipal, interestadual e internacional, exceto travessia 50.91-2-02 - Transporte por navegação de travessia intermunicipal, interestadual e internacional 52.12-5-00 - Carga e descarga 52.29-0-02 - Serviços de reboque de veículos 64.40-9-00 - Arrendamento mercantil		
CÓDIGO E DESCRIÇÃO DA NATUREZA JURÍDICA 206-2 - Sociedade Empresária Limitada		
LOGRADOURO R NOSSA SENHORA DE FATIMA	NÚMERO 25	COMPLEMENTO *****
CEP 65.840-000	BAIRRO/DISTRITO PRIMAVERA	MUNICÍPIO SAO RAIMUNDO DAS MANGABEIRAS
		UF MA
ENDEREÇO ELETRÔNICO CONSTRUTORAFTE@HOTMAIL.COM	TELEFONE (99) 8114-5944	
ENTE FEDERATIVO RESPONSÁVEL (EFR) *****		
SITUAÇÃO CADASTRAL ATIVA	DATA DA SITUAÇÃO CADASTRAL 02/09/2011	
MOTIVO DE SITUAÇÃO CADASTRAL		
SITUAÇÃO ESPECIAL *****	DATA DA SITUAÇÃO ESPECIAL *****	

Aprovado pela Instrução Normativa RFB nº 1.863, de 27 de dezembro de 2018.

Emitido no dia 13/01/2022 às 10:41:26 (data e hora de Brasília).

Página: 2/3

REPÚBLICA FEDERATIVA DO BRASIL
CADASTRO NACIONAL DA PESSOA JURÍDICA

NÚMERO DE INSCRIÇÃO 14.239.549/0001-48 MATRIZ	COMPROVANTE DE INSCRIÇÃO E DE SITUAÇÃO CADASTRAL	DATA DE ABERTURA 02/09/2011
NOME EMPRESARIAL FEDERAL TRANSPORTES EMPREENDIMENTOS LTDA		
CÓDIGO E DESCRIÇÃO DAS ATIVIDADES ECONÔMICAS SECUNDÁRIAS 68.10-2-01 - Compra e venda de imóveis próprios 71.11-1-00 - Serviços de arquitetura 71.12-0-00 - Serviços de engenharia 77.11-0-00 - Locação de automóveis sem condutor 77.19-5-99 - Locação de outros meios de transporte não especificados anteriormente, sem condutor 77.31-4-00 - Aluguel de máquinas e equipamentos agrícolas sem operador 77.32-2-01 - Aluguel de máquinas e equipamentos para construção sem operador, exceto andaimes 78.10-8-00 - Seleção e agenciamento de mão-de-obra 78.20-5-00 - Locação de mão-de-obra temporária 79.11-2-00 - Agências de viagens 81.30-3-00 - Atividades paisagísticas		
CÓDIGO E DESCRIÇÃO DA NATUREZA JURÍDICA 206-2 - Sociedade Empresária Limitada		
LOGRADOURO R NOSSA SENHORA DE FATIMA	NÚMERO 25	COMPLEMENTO *****
CEP 65.840-000	BAIRRO/DISTRITO PRIMAVERA	MUNICÍPIO SAO RAIMUNDO DAS MANGABEIRAS
UF MA		
ENDEREÇO ELETRÔNICO CONSTRUTORAFTE@HOTMAIL.COM	TELEFONE (99) 8114-5944	
ENTE FEDERATIVO RESPONSÁVEL (EFR) *****		
SITUAÇÃO CADASTRAL ATIVA	DATA DA SITUAÇÃO CADASTRAL 02/09/2011	
MOTIVO DE SITUAÇÃO CADASTRAL		
SITUAÇÃO ESPECIAL *****	DATA DA SITUAÇÃO ESPECIAL *****	

Aprovado pela Instrução Normativa RFB nº 1.863, de 27 de dezembro de 2018.

Emitido no dia 13/01/2022 às 10:41:26 (data e hora de Brasília).

Página: 3/3



Estado do Maranhão

SINTEGRA/ICMS

Consulta Pública ao Cadastro do Estado do Maranhão

Secretaria da Fazenda

Resultado da Consulta SINTEGRA/ICMS

IDENTIFICAÇÃO

CGC: 14.239.549/0001-48 **Inscrição Estadual:** 12.367027-6
Razão Social: FEDERAL TRANSPORTES EMPREENDIMENTOS LTDA
Regime Apuração: SIMPLES NACIONAL

ENDEREÇO

Logradouro: RUA NOSSA SENHORA DE FATIMA
Número: 25 **Complemento:**
Bairro: PRIMAVERA
Município: SAO RAIMUNDO DAS MANGABEIRAS **UF:** MA
CEP: 65840000 **DDD:** **Telefone:** 35321644

INFORMAÇÕES COMPLEMENTARES

CNAE Principal: 4924800 - TRANSPORTE ESCOLAR

CNAEs Secundários	
Código	Descrição CNAE
4221903	MANUTENÇÃO DE REDES DE DISTRIBUIÇÃO DE ENERGIA ELÉTRICA
4222701	CONSTRUÇÃO DE REDES DE ABASTECIMENTO DE ÁGUA, COLETA DE ESGOTO E CONSTRUÇÕES CORRELATAS, EXCETO OBRAS DE IRRIGAÇÃO
4222702	OBRAS DE IRRIGAÇÃO
4299501	CONSTRUÇÃO DE INSTALAÇÕES ESPORTIVAS E RECREATIVAS
4299599	OUTRAS OBRAS DE ENGENHARIA CIVIL NÃO ESPECIFICADAS ANTERIORMENTE
4311802	PREPARAÇÃO DE CANTEIRO E LIMPEZA DE TERRENO
4313400	OBRAS DE TERRAPLENAGEM
4319300	SERVIÇOS DE PREPARAÇÃO DO TERRENO NÃO ESPECIFICADOS ANTERIORMENTE
4321500	INSTALAÇÃO E MANUTENÇÃO ELÉTRICA
4322301	INSTALAÇÕES HIDRÁULICAS, SANITÁRIAS E DE GÁS
8130300	ATIVIDADES PAISAGÍSTICAS
4329101	INSTALAÇÃO DE PAINÉIS PUBLICITÁRIOS
4329104	MONTAGEM E INSTALAÇÃO DE SISTEMAS E EQUIPAMENTOS DE ILUMINAÇÃO E SINALIZAÇÃO EM VIAS PÚBLICAS, PORTOS E AEROPORTOS
4330401	IMPERMEABILIZAÇÃO EM OBRAS DE ENGENHARIA CIVIL
4330402	INSTALAÇÃO DE PORTAS, JANELAS, TETOS, DIVISÓRIAS E ARMÁRIOS EMBUTIDOS DE QUALQUER MATERIAL
4330403	OBRAS DE ACABAMENTO EM GESSO E ESTUQUE
4330404	SERVIÇOS DE PINTURA DE EDIFÍCIOS EM GERAL
4330499	OUTRAS OBRAS DE ACABAMENTO DA CONSTRUÇÃO
4391600	OBRAS DE FUNDAÇÕES
4399101	ADMINISTRAÇÃO DE OBRAS
4399103	OBRAS DE ALVENARIA
4110700	INCORPORAÇÃO DE EMPREENDIMENTOS IMOBILIÁRIOS
4399105	PERFURAÇÃO E CONSTRUÇÃO DE POÇOS DE ÁGUA
4744099	COMÉRCIO VAREJISTA DE MATERIAIS DE CONSTRUÇÃO EM GERAL
4921301	TRANSPORTE RODOVIÁRIO COLETIVO DE PASSAGEIROS, COM ITINERÁRIO FIXO, MUNICIPAL
4923002	SERVIÇO DE TRANSPORTE DE PASSAGEIROS - LOCAÇÃO DE AUTOMÓVEIS COM MOTORISTA
4929901	TRANSPORTE RODOVIÁRIO COLETIVO DE PASSAGEIROS, SOB REGIME DE FRETAMENTO, MUNICIPAL
4929902	TRANSPORTE RODOVIÁRIO COLETIVO DE PASSAGEIROS, SOB REGIME DE FRETAMENTO, INTERMUNICIPAL, INTERESTADUAL E INTERNACIONAL
5021102	TRANSPORTE POR NAVEGAÇÃO INTERIOR DE CARGA, INTERMUNICIPAL, INTERESTADUAL E INTERNACIONAL, EXCETO TRAVESSIA
5091202	TRANSPORTE POR NAVEGAÇÃO DE TRAVESSIA INTERMUNICIPAL, INTERESTADUAL E INTERNACIONAL
5212500	CARGA E DESCARGA

Fis. Nº 507
 Proc. Nº 023
 Rubrica 62

CNAEs Secundários	
Código	Descrição CNAE
5229002	SERVIÇOS DE REBOQUE DE VEÍCULOS
4120400	CONSTRUÇÃO DE EDIFÍCIOS
6440900	ARRENDAMENTO MERCANTIL
6810201	COMPRA E VENDA DE IMÓVEIS PRÓPRIOS
7111100	SERVIÇOS DE ARQUITETURA
7112000	SERVIÇOS DE ENGENHARIA
7711000	LOCAÇÃO DE AUTOMÓVEIS SEM CONDUTOR
7719599	LOCAÇÃO DE OUTROS MEIOS DE TRANSPORTE NÃO ESPECIFICADOS ANTERIORMENTE, SEM CONDUTOR
7731400	ALUGUEL DE MÁQUINAS E EQUIPAMENTOS AGRÍCOLAS SEM OPERADOR
7732201	ALUGUEL DE MÁQUINAS E EQUIPAMENTOS PARA CONSTRUÇÃO SEM OPERADOR, EXCETO ANDAIMES
7810800	SELEÇÃO E AGENCIAMENTO DE MÃO-DE-OBRA
7820500	LOCAÇÃO DE MÃO-DE-OBRA TEMPORÁRIA
4211101	CONSTRUÇÃO DE RODOVIAS E FERROVIAS
7911200	AGÊNCIAS DE VIAGENS
161099	ATIVIDADES DE APOIO À AGRICULTURA NÃO ESPECIFICADAS ANTERIORMENTE
2330301	FABRICAÇÃO DE ESTRUTURAS PRÉ-MOLDADAS DE CONCRETO ARMADO, EM SÉRIE E SOB ENCOMENDA
4211102	PINTURA PARA SINALIZAÇÃO EM PISTAS RODOVIÁRIAS E AEROPORTOS
4212000	CONSTRUÇÃO DE OBRAS-DE-ARTE ESPECIAIS
4213800	OBRAS DE URBANIZAÇÃO - RUAS, PRAÇAS E CALÇADAS
4221901	CONSTRUÇÃO DE BARRAGENS E REPRESAS PARA GERAÇÃO DE ENERGIA ELÉTRICA

Situação Cadastral Vigente: HABILITADO
Data desta Situação Cadastral: 20/02/2021

OBRIGAÇÕES

NFe a partir de 01/10/2010 - (2330301), 01/09/2016 - (Devido emissão voluntária),

EDF a partir de: 01/04/2018, 01/01/2013,

CTE a partir de: 01/03/2012 - (OBRIGADO => SERVIÇO DE TRANSPORTE),

Observação: Os dados acima estão baseados em informações fornecidas pelo próprio contribuinte cadastrado. Não valem como certidão de sua efetiva existência de fato e de direito, não são oponíveis à Fazenda e nem excluem a responsabilidade tributária derivada de operações com ele ajustadas.

Data da Consulta: 13/01/2022

Número da Consulta:

[Nova Consulta](#) [Imprimir](#)



ESTADO DO MARANHÃO
PREF. MUN. SÃO RAIMUNDO DAS MANGABEIRAS

Fls. Nº 508
Proc. Nº 023
Rubrica W

FICHA CADASTRAL DE INSCRIÇÃO MUNICIPAL

DADOS DA EMPRESA

INSCRIÇÃO MUNICIPAL 360479	NOME / RAZÃO SOCIAL FEDERAL TRANSPORTES EMPREENDIMENTOS LTDA	CNPJ/CPF 14.239.549/0001-48
NOME FANTASIA CONSTRUTORA FTE	TIPO DE PESSOA PESSOA JURÍDICA	SITUAÇÃO ATIVO

ENDEREÇO DA EMPRESA

LOGRADOURO RUA NOSSA SENHORA DE FATIMA	NÚMERO	QUADRA	LOTE
COMPLEMENTO	BAIRRO PRIMAVERA	CEP 65.840-000	
MUNICÍPIO SÃO RAIMUNDO DAS MANGABEIRAS - MA	TELEFONE	E-MAIL construtorafte@hotmail.com	

ATIVIDADE ECONÔMICA PRIMÁRIA

CÓDIGO / DESCRIÇÃO 4313400 - Obras de terraplenagem
--

ATIVIDADES ECONÔMICAS SECUNDÁRIAS

CÓDIGO / DESCRIÇÃO
7731400 - Aluguel de máquinas e equipamentos agrícolas sem operador
7711000 - Locação de automóveis sem condutor
4222701 - Construção de redes de abastecimento de água, coleta de esgoto e construções correlatas, exceto obras de irrigação
3811400 - Coleta de resíduos não perigosos
4742300 - Comércio varejista de material elétrico
4929901 - Transporte rodoviário coletivo de passageiros, sob regime de fretamento, municipal
7719599 - Locação de outros meios de transporte não especificados anteriormente, sem condutor
4744099 - Comércio varejista de materiais de construção em geral
4399105 - Perfuração e construção de poços de água
3812200 - Coleta de resíduos perigosos
4921301 - Transporte rodoviário coletivo de passageiros, com itinerário fixo, municipal
4212000 - Construção de obras de arte especiais
7732201 - Aluguel de máquinas e equipamentos para construção sem operador, exceto andaimes
4120400 - Construção de edifícios
4391600 - Obras de fundações
4211101 - Construção de rodovias e ferrovias
4213800 - Obras de urbanização - ruas, praças e calçadas
4924800 - Transporte escolar
311802 - Preparação de canteiro e limpeza de terreno
530705 - Comércio a varejo de pneumáticos e câmaras-de-ar
7911200 - Agências de viagens
8130300 - Atividades paisagísticas
4221903 - Manutenção de redes de distribuição de energia elétrica
4321500 - Instalação e manutenção elétrica
7112000 - Serviços de engenharia
4923002 - Serviço de transporte de passageiros - locação de automóveis com motorista
4530703 - Comércio a varejo de peças e acessórios novos para veículos automotores
7111100 - Serviços de arquitetura
4299501 - Construção de instalações esportivas e recreativas

INFORMAÇÕES ADICIONAIS

DATA DA ABERTURA 02/09/2011	CATEGORIA Matriz	QTD FUNCIONÁRIOS SERVIÇO	QTD FUNCIONÁRIOS COMÉRCIO
CÓDIGO E DESCRIÇÃO DA NATUREZA JURÍDICA 230-5 - Empresa Individual de Responsabilidade Limitada (de Natureza	CLASSIFICAÇÃO DA EMPRESA 10 - EIRELI - Empresa Individual de Responsabilidade Limitada		
QUALIFICAÇÃO FÍSICA E JURÍDICA 1 - Empresa LTDA	FORMA DE COBRANÇA DE ISS ISSQN NFS-e	ÁREA ESTABELECIMENTO 0.00	
Nº DA JUNTA COMERCIAL	VALOR ESTIMADO	DATA DA ESTIMATIVA	PONTOS DE FEIRA 0
REGIME TRIBUTÁRIO Simples Nacional	CAPITAL SOCIAL 500000.00	TAXA DE OCUPAÇÃO 0.00	



ESTADO DO MARANHÃO
PREF. MUN. SÃO RAIMUNDO DAS MANGABEIRAS

Fls. Nº 509
Proc. Nº 023
Rubrica W

FICHA CADASTRAL DE INSCRIÇÃO MUNICIPAL

HISTÓRICO DE SITUAÇÃO CADASTRAL	
STATUS 0 - Ativo	DATA / PERÍODO 02/09/2011

SÃO RAIMUNDO DAS MANGABEIRAS, 17 de fevereiro de 2022