



J. L. COELHO CONSTRUTORA EIRELI EPP

Fis. Nº 244
Proc. Nº 116
Rubrica 10

TOMADA DE PREÇO Nº 013/2021-PMFSN
PROCESSO ADMINISTRATIVO Nº 0116/2021-PMFSN

DOCUMENTAÇÃO DE HABILITAÇÃO



J. L. COELHO CONSTRUTORA EIRELI EPP

Fis. Nº 245
Proc. Nº 116
Rubrica 60

**TOMADA DE PREÇO Nº 013/2021-PMFSN
PROCESSO ADMINISTRATIVO Nº 0116/2021-PMFSN**

HABILITAÇÃO JURÍDICA

ALTERAÇÃO E CONSOLIDAÇÃO Nº 04 DA EMPRESA INDIVIDUAL DE
RESPONSABILIDADE LIMITADA – EIRELI

J L COELHO CONSTRUTORA EIRELI

Fis. Nº 246
Proc. Nº 116
Rubrica 10

Jose Luiz Coelho, brasileiro, empresário, casado em regime de comunhão parcial de bens, nascido em 10/09/1950 em Riachão/MA, portador da cédula de identidade RG de Nº 038140112009-6 SESCPC/MA, e inscrito no CPF sob o Nº 063.670.383-53, residente e domiciliado a Rua Sol S/Nº, Tresidela, na cidade de Balsas/MA, CEP 65.800-000, titular da empresa limitada **J L Coelho Construtora EIRELI**, com sede na Rua Tito Coelho Nº 205, Sala “C”, Centro, na cidade de Riachão/MA, CEP 65.990-000 registrada na Junta Comercial do Estado do Maranhão aos 17 de dezembro de 2013 sob o NIRE Nº 21600008425 e inscrita no CNPJ sob o Nº 19.421.196/0001-16. Resolve alterar e consolidar o Ato Constitutivo mediante as condições e cláusulas seguintes:

Cláusula Primeira → Exclui a atividade 78.20-5/00 – Locação de mão de obra temporária.

Cláusula Segunda → Inclui a atividade 47.54-7/01 – Comércio varejista de móveis; 41.20-4/00 – Construção de obras-de-arte especiais; 31.01-2/00 – Fabricação de móveis com predominância de madeira; 42.11-1/01 – Construção de rodovias e ferrovias; 47.44-0-99 – Comércio varejista de materiais de construção em geral, com a presente alteração o quadro de atividades econômicas passa a ter a seguinte composição:

CNAE	ATIVIDADES
41.20-4/00 ⇔	Construção de edifícios;
42.99-5/01 ⇔	Construção de instalações esportivas e recreativas;
43.13-4/00 ⇔	Obras de terraplanagem
42.13-8/00 ⇔	Obras de urbanização – Ruas, praças e calçadas;
43.29-1/04 ⇔	Montagem e instalação de sistemas e equipamentos de iluminação e sinalização em vias públicas, portos e aeroportos;
49.29-9/01 ⇔	Transporte rodoviário coletivo de passageiros, sob o regime de fretamento, municipal;
81.29-0/00 ⇔	Atividades de limpeza não especificadas anteriormente, (Serviço de limpeza de ruas e atividade de limpeza e conservação de ruas, logradouros);
38.12-0/00 ⇔	Coleta de resíduos perigosos;
38.11-4/00 ⇔	Coleta de resíduos não perigosos;
77.32-2/01 ⇔	Aluguel de máquinas e equipamentos para construção sem operador, exceto andaimes;
77.11-0/00 ⇔	Locação de automóveis sem condutor;
47.54-7/01 ⇔	Comércio varejista de móveis;
49.23-0/02 ⇔	Serviço de transporte de passageiros – locação de automóveis com motorista; e
4924-8/00 ⇔	Transporte escolar;
41.20-4/00 ⇔	Construção de obras-de-arte especiais;
31.01-2/00 ⇔	Fabricação de móveis com predominância de madeira;
42.11-1/01 ⇔	Construção de rodovias e ferrovias; e
47.44-0-99 ⇔	Comércio varejista de materiais de construção em geral.

Em face da alteração acima, consolida-se o Ato Constitutivo, mediante as condições e cláusulas seguintes:

Cláusula Primeira □ A empresa individual de responsabilidade limitada gira sob a denominação social de J L Coelho Construtora EIRELI.



ALTERAÇÃO E CONSOLIDAÇÃO Nº 04 DA EMPRESA INDIVIDUAL DE
RESPONSABILIDADE LIMITADA – EIRELI

J L COELHO CONSTRUTORA EIRELI

Fis. Nº 247
Proc. Nº 116
Rubrica W

Cláusula Segunda A empresa tem sua sede e domicílio na Rua Tito Coelho Nº 205, sala “C”, Centro, na cidade de Riachão/MA, CEP 65.990-000, podendo a qualquer tempo, a critério de seu titular, abrir ou fechar filiais ou outras dependências em qualquer parte do território nacional.

Cláusula Terceira A empresa tem por objeto social as atividades de:

CNAE	ATIVIDADES
41.20-4/00 ⇔	Construção de edifícios;
42.99-5/01 ⇔	Construção de instalações esportivas e recreativas;
43.13-4/00 ⇔	Obras de terraplanagem
42.13-8/00 ⇔	Obras de urbanização – Ruas, praças e calçadas;
43.29-1/04 ⇔	Montagem e instalação de sistemas e equipamentos de iluminação e sinalização em vias públicas, portos e aeroportos;
49.29-9/01 ⇔	Transporte rodoviário coletivo de passageiros, sob o regime de fretamento, municipal;
81.29-0/00 ⇔	Atividades de limpeza não especificadas anteriormente, (Serviço de limpeza de ruas e atividade de limpeza e conservação de ruas, logradouros);
38.12-0/00 ⇔	Coleta de resíduos perigosos;
38.11-4/00 ⇔	Coleta de resíduos não perigosos;
77.32-2/01 ⇔	Aluguel de máquinas e equipamentos para construção sem operador, exceto andaimes;
77.11-0/00 ⇔	Locação de automóveis sem condutor;
47.54-7/01 ⇔	Comércio varejista de móveis;
49.23-0/02 ⇔	Serviço de transporte de passageiros – locação de automóveis com motorista; e
4924-8/00 ⇔	Transporte escolar;
41.20-4/00 ⇔	Construção de obras-de-arte especiais;
31.01-2/00 ⇔	Fabricação de móveis com predominância de madeira;
42.11-1/01 ⇔	Construção de rodovias e ferrovias; e
47.44-0-99 ⇔	Comércio varejista de materiais de construção em geral.

Cláusula Quarta A sociedade iniciou suas atividades em 17 de dezembro de 2013, e seu prazo de duração é indeterminado;

Cláusula Quinta O capital é de R\$ 150.000,00 (cento e cinquenta mil reais), totalmente integralizado em moeda corrente do País. Ficando o capital total representado da seguinte forma:

Sócio	Valor em R\$ 1,00	%
Jose Luiz Coelho	150.000,00	100,00
TOTAIS	150.000,00	100,00

Clausula Sexta A responsabilidade do empresário é restrita ao valor de seu capital e responde exclusivamente pela integração do capital social.

Cláusula Sétima A administração da empresa será exercida por seu titular o Sr. **Jose Luiz Coelho**, que ficará incumbido de exercer todos os atos penitentes e necessários ao exercício das atividades ora assumidas, bem como, de representá-la judicial e extra-judicialmente, ativa e passivamente perante



ALTERAÇÃO E CONSOLIDAÇÃO Nº 04 DA EMPRESA INDIVIDUAL DE
RESPONSABILIDADE LIMITADA – EIRELI

J L COELHO CONSTRUTORA EIRELI

Fis. Nº 248
Proc. Nº 116
Rubrica W

todas repartições e instituições financeiras, vedado, no entanto o uso do nome empresarial em atividades estranhas ao interesse social.

Cláusula Oitava Ao término de cada exercício social, em 31 de dezembro, o administrador prestará contas justificadas de sua administração, procedendo à elaboração do inventário, do balanço patrimonial e do balanço de resultado econômico, cabendo ao empresário, os lucros ou perdas apurados.

Cláusula Nona Nos quatro meses seguintes ao término do exercício social, o empresário deliberará sobre as contas e designará Administrador(es) quando for o caso.

Clausula Décima Declara o titular desta empresa, para os devidos fins e efeitos de direito, que o mesmo não participa de nenhuma outra empresa dessa modalidade.

Cláusula Décima Primeira Falecendo o empresário, a empresa continuará suas atividades com os herdeiros, sucessores e o incapaz. Não sendo possível ou inexistindo interesse destes, o valor de seus haveres será apurado e liquidado com base na situação patrimonial da empresa, à data da resolução, verificada em balanço especialmente levantado.

Cláusula Décima Segunda O Administrador declara, sob as penas da Lei, de que não está impedido de exercer a administração da empresa, por Lei especial, ou em virtude de condenação criminal, ou por se encontrar sob os efeitos dela, a pena eu vede, ainda que temporariamente, o acesso a cargos públicos; ou por crime falimentar, de prevaricação, peita ou suborno, concussão, peculato, ou contra a economia popular, contra o sistema financeiro nacional, contra normas de defesa da concorrência, contra às relações de consumo, fê pública, ou a propriedade.

Clausula Décima Terceira Fica eleito o foro da comarca de Riachão/MA, CEP 65.990-000, para qualquer ação fundada neste contrato, renunciando-se a qualquer outro por mais privilegiado que seja.

Balsas/MA, 15 de outubro de 2021.

Jose Luiz Coelho
Titular da empresa





Fis. Nº 249
Proc. Nº 116
Rubrica W

ASSINATURA ELETRÔNICA

Certificamos que o ato da empresa J L COELHO CONSTRUTORA EIRELI consta assinado digitalmente por:

IDENTIFICAÇÃO DO(S) ASSINANTE(S)	
CPF/CNPJ	Nome
06367038353	JOSE LUIZ COELHO

JUCEMA

CERTIFICO O REGISTRO EM 18/10/2021 08:10 SOB Nº 20211284238.
PROTOCOLO: 211284238 DE 15/10/2021.
CÓDIGO DE VERIFICAÇÃO: 12107662050. CNPJ DA SEDE: 19421196000116.
NIRE: 21600008425. COM EFEITOS DO REGISTRO EM: 15/10/2021.
J L COELHO CONSTRUTORA EIRELI

LÍLIAN THERESA RODRIGUES MENDONÇA
SECRETÁRIA-GERAL
www.empresafacil.ma.gov.br

g

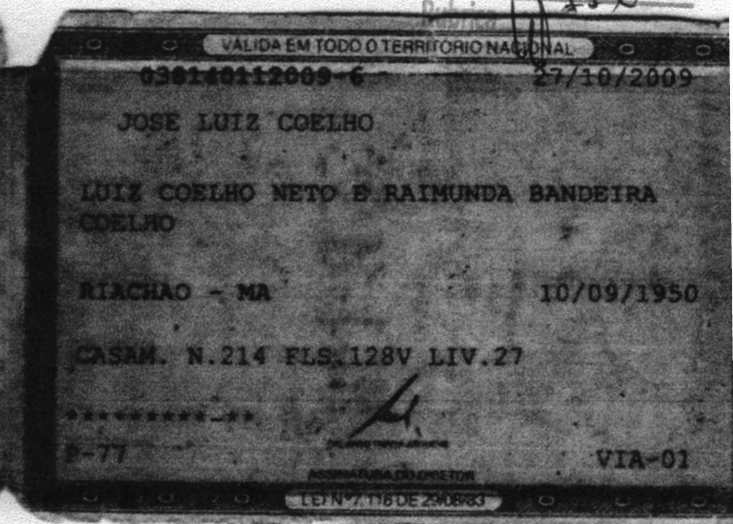

Proc. Nº 250 116
Rebrica

SERVENTIA EXTRAJUDICIAL DE RIACHÃO-MA/OFFÍCIO ÚNICO
Rua Coronel José Delfino, 30 - Centro - Riachão-MA - Tel.: (99) 3531-0419 - E-mail: serventia.rh@hotmail.com
OFICIAL: FELIPE JOSÉ DOS SANTOS NETO

AUTENTICAÇÃO 025739

Autentico a presente cópia reprográfica, por ser uma reprodução fiel do documento original e com a qual a conferi e dou fé.
Riachão-MA, 23 de fevereiro de 2021

Maria Albertina

MARIA ALBERTINA LIMA DE MELO
Emolumentos: R\$ 4,83 + FERC: R\$ 0,49 = TOTAL: R\$ 5,12

VÁLIDO SOMENTE SEM EMENDAS OU RASURAS

SERVENTIA EXTRAJUDICIAL DE RIACHÃO-MA/OFFÍCIO ÚNICO
Rua Coronel José Delfino, 30 - Centro - Riachão-MA - Tel.: (99) 3531-0419 - E-mail: serventia.rh@hotmail.com
OFICIAL: FELIPE JOSÉ DOS SANTOS NETO

Poder Judiciário TJMA. Selo:
AUTENT030312CV9797B1RNA09U11.
23/02/2021 17:27:37. Ato: 13.18. Total R\$ 5,12
Emol R\$ 4,83 FERC R\$ 0,13 FADEP R\$ 0,18
FEMP R\$ 0,18 Consulte em
<https://selo.tjms.jus.br>



VÁLIDO SOMENTE SEM EMENDAS OU RASURAS

TJMA / FERJ
Serventia Extrajudicial
070 Riachão

CONFERE COM ORIGINAL

[Signature]

[Signature]

Fis. Nº 251
Proc. Nº 116
Rubrica W

MINISTERIO DA FAZENDA
Receita Federal
Cadastro de Pessoas Físicas

COMPROVANTE DE INSCRIÇÃO

Número
063.670.383-53

Nome
JOSE LUIZ COELHO

Nascimento
10/09/1950

VÁLIDO SOMENTE COM COMPROVANTE DE IDENTIFICAÇÃO

SERVENTIA EXTRAJUDICIAL DE RIACHÃO-MA/OFÍCIO ÚNICO
Rua Coronel José Delfino, 30 - Centro - Riachão-MA - Tel.: (99) 3531-0419 - E-mail: serventia.rh@hotmail.com
OFICIAL: FELIPE JOSÉ DOS SANTOS NETO

AUTENTICAÇÃO 025739

Autentico a presente cópia reprográfica, por ser uma reprodução fiel do documento original e com a qual a conferi e dou fé.

Riachão-MA, 23 de fevereiro de 2021

M. Albertina

MÁRIA ALBERTINA LIMA DE MELO
Emolumentos: R\$ 4,63 + FERC: R\$ 0,49 = TOTAL: R\$ 5,12

VÁLIDO SOMENTE SEM EMENDAS OU RASURAS

SERVENTIA EXTRAJUDICIAL DE RIACHÃO-MA/OFÍCIO ÚNICO
Rua Coronel José Delfino, 30 - Centro - Riachão-MA - Tel.: (99) 3531-0419 - E-mail: serventia.rh@hotmail.com
OFICIAL: FELIPE JOSÉ DOS SANTOS NETO

Poder Judiciário: TJMA. Selo:
AUTENT000312S1W9B22NT25ELS78,
23/02/2021 17:27:38, Ato: 13 18, Total R\$ 5,12
Emol R\$ 4,63 FERC R\$ 0,13 FADEP R\$ 0,18
FEMP R\$ 0,18 Consulte em
<http://selo.tjma.jus.br>



VÁLIDO SOMENTE SEM EMENDAS OU RASURAS

TJMA / FERJ
Serventia Extrajudicial
070 Riachão

CONFERE COM ORIGINAL

[Handwritten signature]

[Handwritten signature]



J. L. COELHO CONSTRUTORA EIRELI EPP

Fis. Nº 252
Proc. Nº 116
Rubrica W

**TOMADA DE PREÇO Nº 013/2021-PMFSN
PROCESSO ADMINISTRATIVO Nº 0116/2021-PMFSN**

REGULARIDADE FISCAL E TRABALHISTA



REPÚBLICA FEDERATIVA DO BRASIL
CADASTRO NACIONAL DA PESSOA JURÍDICA

Fls. Nº 253
Proc. Nº 186
Rubrica W0

NÚMERO DE INSCRIÇÃO 19.421.196/0001-16 MATRIZ	COMPROVANTE DE INSCRIÇÃO E DE SITUAÇÃO CADASTRAL	DATA DE ABERTURA 17/12/2013
--	---	---------------------------------------

NOME EMPRESARIAL
J L COELHO CONSTRUTORA EIRELI

TÍTULO DO ESTABELECIMENTO (NOME DE FANTASIA) J L C CONSTRUTORA	PORTE EPP
--	---------------------

CÓDIGO E DESCRIÇÃO DA ATIVIDADE ECONÔMICA PRINCIPAL
41.20-4-00 - Construção de edifícios

CÓDIGO E DESCRIÇÃO DAS ATIVIDADES ECONÔMICAS SECUNDÁRIAS

- 31.01-2-00 - Fabricação de móveis com predominância de madeira
- 38.11-4-00 - Coleta de resíduos não-perigosos
- 38.12-2-00 - Coleta de resíduos perigosos
- 42.11-1-01 - Construção de rodovias e ferrovias
- 42.12-0-00 - Construção de obras de arte especiais
- 42.13-8-00 - Obras de urbanização - ruas, praças e calçadas
- 42.99-5-01 - Construção de instalações esportivas e recreativas
- 43.13-4-00 - Obras de terraplenagem
- 43.29-1-04 - Montagem e instalação de sistemas e equipamentos de iluminação e sinalização em vias públicas, portos e aeroportos
- 47.44-0-99 - Comércio varejista de materiais de construção em geral
- 47.54-7-01 - Comércio varejista de móveis
- 49.23-0-02 - Serviço de transporte de passageiros - locação de automóveis com motorista
- 49.24-8-00 - Transporte escolar
- 49.29-9-01 - Transporte rodoviário coletivo de passageiros, sob regime de fretamento, municipal
- 77.11-0-00 - Locação de automóveis sem condutor
- 77.32-2-01 - Aluguel de máquinas e equipamentos para construção sem operador, exceto andaimes
- 81.29-0-00 - Atividades de limpeza não especificadas anteriormente

CÓDIGO E DESCRIÇÃO DA NATUREZA JURÍDICA
230-5 - Empresa Individual de Responsabilidade Limitada (de Natureza Empresári

LOGRADOURO R TITO COELHO	NÚMERO 205	COMPLEMENTO SALA C
------------------------------------	----------------------	------------------------------

CEP 65.990-000	BAIRRO/DISTRITO CENTRO	MUNICÍPIO RIACHAO	UF MA
--------------------------	----------------------------------	-----------------------------	-----------------

ENDEREÇO ELETRÔNICO JMVCONTABIL@HOTMAIL.COM	TELEFONE (99) 8140-1152
---	-----------------------------------

ENTE FEDERATIVO RESPONSÁVEL (EFR)

SITUAÇÃO CADASTRAL ATIVA	DATA DA SITUAÇÃO CADASTRAL 17/12/2013
------------------------------------	---

MOTIVO DE SITUAÇÃO CADASTRAL

SITUAÇÃO ESPECIAL *****	DATA DA SITUAÇÃO ESPECIAL *****
----------------------------	------------------------------------

Aprovado pela Instrução Normativa RFB nº 1.863, de 27 de dezembro de 2018.

Emitido no dia **08/12/2021** às **17:56:07** (data e hora de Brasília).

Página: 1/1

Fis. Nº 254
Proc. Nº 116
Rubrica W

Consulta Quadro de Sócios e Administradores - QSA

CNPJ: 19.421.196/0001-16
NOME EMPRESARIAL: J L COELHO CONSTRUTORA EIRELI
CAPITAL SOCIAL: R\$150.000,00 (Cento e cinquenta mil reais)

O Quadro de Sócios e Administradores(QSA) constante da base de dados do Cadastro Nacional da Pessoa Jurídica (CNPJ) é o seguinte:

Nome/Nome Empresarial: JOSE LUIZ COELHO
Qualificação: 65-Titular Pessoa Física Residente ou Domiciliado no Brasil

Para informações relativas à participação no QSA, acessar o e-CAC com certificado digital ou comparecer a uma unidade da RFB.

Emitido no dia 08/12/2021 às 17:56 (data e hora de Brasília).





MINISTÉRIO DA FAZENDA
Secretaria da Receita Federal do Brasil
Procuradoria-Geral da Fazenda Nacional

Fis. Nº 255
Proc. Nº 116
Rubrica W

CERTIDÃO NEGATIVA DE DÉBITOS RELATIVOS AOS TRIBUTOS FEDERAIS E À DÍVIDA ATIVA DA UNIÃO

Nome: J L COELHO CONSTRUTORA EIRELI
CNPJ: 19.421.196/0001-16

Ressalvado o direito de a Fazenda Nacional cobrar e inscrever quaisquer dívidas de responsabilidade do sujeito passivo acima identificado que vierem a ser apuradas, é certificado que não constam pendências em seu nome, relativas a créditos tributários administrados pela Secretaria da Receita Federal do Brasil (RFB) e a inscrições em Dívida Ativa da União (DAU) junto à Procuradoria-Geral da Fazenda Nacional (PGFN).

Esta certidão é válida para o estabelecimento matriz e suas filiais e, no caso de ente federativo, para todos os órgãos e fundos públicos da administração direta a ele vinculados. Refere-se à situação do sujeito passivo no âmbito da RFB e da PGFN e abrange inclusive as contribuições sociais previstas nas alíneas 'a' a 'd' do parágrafo único do art. 11 da Lei nº 8.212, de 24 de julho de 1991.

A aceitação desta certidão está condicionada à verificação de sua autenticidade na Internet, nos endereços <<http://rfb.gov.br>> ou <<http://www.pgfn.gov.br>>.

Certidão emitida gratuitamente com base na Portaria Conjunta RFB/PGFN nº 1.751, de 2/10/2014.

Emitida às 16:14:26 do dia 30/11/2021 <hora e data de Brasília>.

Válida até 29/05/2022.

Código de controle da certidão: **5386.C9F1.7EB7.844B**

Qualquer rasura ou emenda invalidará este documento.

Fls. Nº 256
Proc. Nº 116
Rubrica W

Voltar

Imprimir

**Certificado de Regularidade
do FGTS - CRF****Inscrição:** 19.421.196/0001-16**Razão Social:** J L COELHO CONSTRUTORA EIRELI EPP**Endereço:** RUA TITO COELHO 205 SALA C / CENTRO / RIACHAO / MA / 65990-000

A Caixa Econômica Federal, no uso da atribuição que lhe confere o Art. 7, da Lei 8.036, de 11 de maio de 1990, certifica que, nesta data, a empresa acima identificada encontra-se em situação regular perante o Fundo de Garantia do Tempo de Serviço - FGTS.

O presente Certificado não servirá de prova contra cobrança de quaisquer débitos referentes a contribuições e/ou encargos devidos, decorrentes das obrigações com o FGTS.

Validade: 29/11/2021 a 28/12/2021**Certificação Número:** 2021112902082749433810

Informação obtida em 30/11/2021 16:02:52

A utilização deste Certificado para os fins previstos em Lei esta condicionada a verificação de autenticidade no site da Caixa:
www.caixa.gov.br



PODER JUDICIÁRIO
JUSTIÇA DO TRABALHO

Fis. Nº 257 de 1
Proc. Nº 116
Rubrica 10

CERTIDÃO NEGATIVA DE DÉBITOS TRABALHISTAS

Nome: J L COELHO CONSTRUTORA EIRELI (MATRIZ E FILIAIS)
CNPJ: 19.421.196/0001-16
Certidão nº: 55374024/2021
Expedição: 30/11/2021, às 16:35:29
Validade: 28/05/2022 - 180 (cento e oitenta) dias, contados da data de sua expedição.

Certifica-se que **J L COELHO CONSTRUTORA EIRELI (MATRIZ E FILIAIS)**, inscrito(a) no CNPJ sob o nº **19.421.196/0001-16**, **NÃO CONSTA** do Banco Nacional de Devedores Trabalhistas.

Certidão emitida com base no art. 642-A da Consolidação das Leis do Trabalho, acrescentado pela Lei nº 12.440, de 7 de julho de 2011, e na Resolução Administrativa nº 1470/2011 do Tribunal Superior do Trabalho, de 24 de agosto de 2011.

Os dados constantes desta Certidão são de responsabilidade dos Tribunais do Trabalho e estão atualizados até 2 (dois) dias anteriores à data da sua expedição.

No caso de pessoa jurídica, a Certidão atesta a empresa em relação a todos os seus estabelecimentos, agências ou filiais.

A aceitação desta certidão condiciona-se à verificação de sua autenticidade no portal do Tribunal Superior do Trabalho na Internet (<http://www.tst.jus.br>).

Certidão emitida gratuitamente.

INFORMAÇÃO IMPORTANTE

Do Banco Nacional de Devedores Trabalhistas constam os dados necessários à identificação das pessoas naturais e jurídicas inadimplentes perante a Justiça do Trabalho quanto às obrigações estabelecidas em sentença condenatória transitada em julgado ou em acordos judiciais trabalhistas, inclusive no concernente aos recolhimentos previdenciários, a honorários, a custas, a emolumentos ou a recolhimentos determinados em lei; ou decorrentes de execução de acordos firmados perante o Ministério Público do Trabalho ou Comissão de Conciliação Prévia.

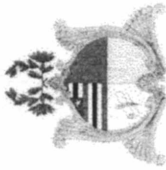

**PREFEITURA DE
Riachão**

CNPJ: 05.282.801/0001-00
"Realizando Sonhos"

N° 00001/2021

ESTADO DO MARANHÃO
PREFEITURA MUNICIPAL DE RIACHÃO

CNPJ/CPF: 19.421.196/0001-16
Inscrição Municipal: 1100000-22
Inscrição Estadual:

ALVARÁ DE LICENÇA

CONCEDIDO A: J L COELHO CONSTRUTORA EIRELLI.

Nome Fantasia: J L C CONSTRUTORA

Endereço: R. TITO COELHO, Nº 205, CENTRO Compl: SAL C

Responsável: J L COELHO CONSTRUTORA EIRELLI.

CNAE- Atividade Principal/Secundárias

- 41.20-4/00 - Construção de edifícios
- 38.11-4/00 - Coleta de resíduos não-perigosos
- 49.24-8/00 - Transporte escolar
- 77.11-0/00 - Locação de automóveis sem condutor

Nat Jurídica: 213-5 - Empresário (Individual)

Restrições

Início da Atividade 17 de dezembro de 2013

11 de janeiro de 2021

- Segunda
- Terça
- Quarta
- Quinta
- Sexta
- Sábado
- Domingo

Horário
07:00 as 18:00
Horário Especial
as

CONFERE COM ORIGINAL

[Handwritten Signature]
 Pref. Mun. de Riachão
 Ariel Centro Rocha
 Fiscal de Tributos
 Ariel C. Rocha Matrícula 100229

Fis. Nº 258
 Proc. Nº 116
 Rubrica 10

[Handwritten Signature]
 Hudson da Silva Costa

Hudson da Silva Costa
Secretário Mun. de Fazenda

AVISO

Portaria nº 01/2021 **ALVARÁ DE LICENÇA DEVERÁ SER FIXADO EM LOCAL VISÍVEL. VENCIMENTO 31/12/2021**



PREFEITURA MUNICIPAL DE RIACHÃO

Praça Nossa Senhora de Nazaré, 0742, Centro
 Riachão - MA
 CNPJ: 05.282.801/0001-00
 "Realizando Sonhos"

Fis. Nº 259
 Proc. Nº 116
 Rubrica 10

Relatório da Ficha Cadastral dos Contribuintes Comerciais

Cod. Geral 910 **Inscrição** 1100000-22 **J L COELHO CONSTRUTORA EIRELLI.**

Código da Classificação....: 0007 - Firma Individual
 Código da Preponderante....: 0001 - Atividades Gerais de Comércio e Serviços
 Código da Especifica.....: 0144 - CONSTRUÇÃO CIVIL
 Cadastro Imobiliário.....:
 Inscrição Municipal: 11.000000.-22 .
 Inscrição Estadual.....:
 Área Utilizada.....: 0,00 m2
 Fachada.....: 0,00
 Data de Início.....: 17/12/2013
 Protocolo de Entrada.....:
 Baixa em.....:
 Protocolo de Baixa.....:

Funcionamento	
<input checked="" type="checkbox"/>	Segunda-Feira
<input checked="" type="checkbox"/>	Terça-Feira
<input checked="" type="checkbox"/>	Quarta-Feira
<input checked="" type="checkbox"/>	Quinta-Feira
<input checked="" type="checkbox"/>	Sexta-Feira
<input checked="" type="checkbox"/>	Sábado
	Domingo

CPF/CNPJ..... 19.421.196/0001-16
 Endereço.....: R. TITO COELHO, n° 205, CENTRO, RIACHÃO- MA
 Horário de Funcionamento...: **Manhã** **Tarde** **Noite** **Especial**
 07:00 as 12:00 13:00 as 18:00 as
 Contador.....:
 ISS.....: 0,00 TLL.: 0,00 TLP.: 0,00

Atividade Principal CNAE...: 41.20-4/00 Construção de edifícios
 Atividade Secundaria 1 CNAE...: 38.11-4/00 Coleta de resíduos não-perigosos
 Atividade Secundaria 2 CNAE...: 49.24-8/00 Transporte escolar
 Atividade Secundaria 3 CNAE...: 77.11-0/00 Locação de automóveis sem condutor
 Natureza Juridica.....: 213-5 Empresário (Individual)

Nome do Socio 1.....: 8717 J L COELHO CONSTRUTORA EIRELLI. 100,000000
 Nome do Socio 2.....:
 Nome do Socio 3.....:
 Nome do Socio 4.....:
 Nome do Socio 5.....:

Atividades.....:

Observação.....:

Restrições.....:

CONFERE COM ORIGINAL

J L COELHO CONSTRUTORA EIRELLI.

Pref. Mun. de Riachão
 Daniel Castro Rocha
 Diretor de Tributos

INSC. ESTADUAL: 12.426.830-7 ÚLTIMA ALTERAÇÃO: 18/10/2021
 RAZÃO SOCIAL: J L COELHO CONSTRUTORA EIRELI

Fis. Nº 260
 Proc. Nº 116
 Rubrica

SITUAÇÃO FISCAL: REGULAR SERASA: Não
 MOTIVOS FISCAIS:

SITUAÇÃO CADASTRAL: ATIVO
 MOTIVO CADASTRAL: --

DADOS GERAIS

CPF/CNPJ: 19.421.196/0001-16 INSC. CENTRALIZADORA: --
 RAZÃO SOCIAL: J L COELHO CONSTRUTORA EIRELI
 NIRE: 21600008425 TIPO PESSOA: JURIDICA
 INÍCIO DE ATIVIDADES: 17/12/2013 CAPITAL SOCIAL: 150.000,00
 AGÊNCIA REGIONAL: 06 - AGÊNCIA DE BALSAS UFRE: 51 - UFRE/BALSAS
 TIPO DE SOCIEDADE: EIRELI CAT. DO ESTABELECIMENTO: MATRIZ OU UNICO
 REGIME DE PAG.: NORMAL
 DATA OBRIG. NFE: 01/07/2010 DATA OBRIG. EFD: 01/02/2019
 CORREIO ELETRÔNICO: -- ÁREA UTILIZADA: --

ENDEREÇO DE ESTABELECIMENTO

CEP 65990-000
 ENDEREÇO RUA TITO COELHO NÚMERO: 205
 COMPLEMENTO: SALA C
 PONTO DE REFERENC.: PROXIMO AO HOSPITAL MUNICIPAL BAIRRO: CENTRO
 CIDADE: RIACHAO ESTADO: MA
 TELEFONE: (99)9645-5442 FAX: --
 CEP CAIXA POSTAL: --

ENDEREÇO FISCAL

CEP --
 ENDEREÇO RUA TITO COELHO NÚMERO: 205
 COMPLEMENTO: SALA C
 PONTO DE REFERENC.: -- BAIRRO: CENTRO
 CIDADE: RIACHAO ESTADO: MA
 TELEFONE: (99)9645-5442 FAX: --
 CEP CAIXA POSTAL: 00000-000

CNAE - ATIVIDADES ECONÔMICAS

ORDEM	CÓDIGO	DESCRIÇÃO
1	4120400	CONSTRUÇÃO DE EDIFÍCIOS
2	8129000	ATIVIDADES DE LIMPEZA NÃO ESPECIFICADAS ANTERIORMENTE
3	3812200	COLETA DE RESÍDUOS PERIGOSOS
4	4211101	CONSTRUÇÃO DE RODOVIAS E FERROVIAS
5	4212000	CONSTRUÇÃO DE OBRAS-DE-ARTE ESPECIAIS
6	4213800	OBRAS DE URBANIZAÇÃO - RUAS, PRAÇAS E CALÇADAS
7	4299501	CONSTRUÇÃO DE INSTALAÇÕES ESPORTIVAS E RECREATIVAS
8	4313400	OBRAS DE TERRAPLENAGEM
9	4329104	MONTAGEM E INSTALAÇÃO DE SISTEMAS E EQUIPAMENTOS DE ILUMINAÇÃO E SINALIZAÇÃO EM VIAS PÚBLICAS.
10	4744099	COMÉRCIO VAREJISTA DE MATERIAIS DE CONSTRUÇÃO EM GERAL
11	4754701	COMÉRCIO VAREJISTA DE MÓVEIS
12	4923002	SERVIÇO DE TRANSPORTE DE PASSAGEIROS - LOCAÇÃO DE AUTOMÓVEIS COM MOTORISTA
13	4924800	TRANSPORTE ESCOLAR
14	4929901	TRANSPORTE RODOVIÁRIO COLETIVO DE PASSAGEIROS, SOB REGIME DE FRETAMENTO, MUNICIPAL
15	7711000	LOCAÇÃO DE AUTOMÓVEIS SEM CONDUTOR
16	7732201	ALUGUEL DE MÁQUINAS E EQUIPAMENTOS PARA CONSTRUÇÃO SEM OPERADOR, EXCETO ANDAIMES
17	3101200	FABRICAÇÃO DE MÓVEIS COM PREDOMINÂNCIA DE MADEIRA
18	3811400	COLETA DE RESÍDUOS NÃO-PERIGOSOS

REPRESENTANTES LEGAIS

CNN/CPF	NOME/RAZÃO SOCIAL	TIPO DE RELAÇÃO
6367038353	JOSE LUIZ COELHO	801 - EMPRESARIO
6367038353	JOSE LUIZ COELHO	205 - ADMINISTRADOR

Não existem Ações Judiciais para essa inscrição estadual.

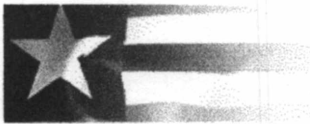

Estado do
Maranhão **SINTEGRA/ICMS**
Consulante Público do Conselho do Estado do
Maranhão

Secretaria de Fazenda

Resultado da Consulta SINTEGRA/ICMS

IDENTIFICAÇÃO

CGC: 19.421.196/0001-16 **Inscrição Estadual:** 12.426830-7
Razão Social: J L COELHO CONSTRUTORA EIRELI
Regime Apuração: NORMAL

Fls. Nº 268
Proc. Nº 116
Rubrica W

ENDEREÇO

Logradouro: RUA TITO COELHO
Número: 205 **Complemento:** SALA C
Bairro: CENTRO
Município: RIACHAO **UF:** MA
CEP: 65990000 **DDD:** **Telefone:** 96455442

INFORMAÇÕES COMPLEMENTARES

CNAE Principal: 4120400 - CONSTRUÇÃO DE EDIFÍCIOS

CNAEs Secundários

Código	Descrição CNAE
4744099	COMÉRCIO VAREJISTA DE MATERIAIS DE CONSTRUÇÃO EM GERAL
4754701	COMÉRCIO VAREJISTA DE MÓVEIS
4923002	SERVIÇO DE TRANSPORTE DE PASSAGEIROS - LOCAÇÃO DE AUTOMÓVEIS COM MOTORISTA
4924800	TRANSPORTE ESCOLAR
4929901	TRANSPORTE RODOVIÁRIO COLETIVO DE PASSAGEIROS, SOB REGIME DE FRETAMENTO, MUNICIPAL
7711000	LOCAÇÃO DE AUTOMÓVEIS SEM CONDUTOR
7732201	ALUGUEL DE MÁQUINAS E EQUIPAMENTOS PARA CONSTRUÇÃO SEM OPERADOR, EXCETO ANDAIMES
3101200	FABRICAÇÃO DE MÓVEIS COM PREDOMINÂNCIA DE MADEIRA
3811400	COLETA DE RESÍDUOS NÃO-PERIGOSOS
8129000	ATIVIDADES DE LIMPEZA NÃO ESPECIFICADAS ANTERIORMENTE
3812200	COLETA DE RESÍDUOS PERIGOSOS
4211101	CONSTRUÇÃO DE RODOVIAS E FERROVIAS
4212000	CONSTRUÇÃO DE OBRAS-DE-ARTE ESPECIAIS
4213800	OBRAS DE URBANIZAÇÃO - RUAS, PRAÇAS E CALÇADAS
4299501	CONSTRUÇÃO DE INSTALAÇÕES ESPORTIVAS E RECREATIVAS
4313400	OBRAS DE TERRAPLENAGEM
4329104	MONTAGEM E INSTALAÇÃO DE SISTEMAS E EQUIPAMENTOS DE ILUMINAÇÃO E SINALIZAÇÃO EM VIAS PÚBLICAS, PORTOS E AEROPORTOS

Situação Cadastral Vigente: HABILITADO

Data desta Situação Cadastral: 10/07/2019

OBRIGAÇÕES

NFe a partir de (CNAE's): 01/07/2010 - (3101200),
EDF a partir de: 01/02/2019,
CTE a partir de:

Observação: Os dados acima estão baseados em informações fornecidas pelo próprio contribuinte cadastrado. Não valem como certidão de sua efetiva existência de fato e de direito, não são oponíveis à Fazenda e nem excluem a responsabilidade tributária derivada de operações com ele ajustadas.

Data da Consulta: 08/12/2021

Número da Consulta:



Impressão em 08/12/2021 às 17:30:00



**GOVERNO DO ESTADO DO MARANHÃO
SECRETARIA DE ESTADO DA FAZENDA**

Fis. Nº 262
Proc. Nº 116
Rubrica W

CERTIDÃO NEGATIVA DE DÉBITO

Nº Certidão: 243297/21

Data da

30/11/2021 16:21:29

Inscrição Estadual: 124268307

CPF/CNPJ: 19421196000116

Razão Social: J L COELHO CONSTRUTORA EIRELI

Endereço: RUA TITO COELHO, 205 SALA C CEP: 65990000 - CENTRO

Telefone: (99)96455442

Município: RIACHAO

UF: MA

Certificamos que, após a realização das consultas procedidas no sistema desta Secretaria, substanciado pelos artigos 240 a 242, da lei nº 7.799, de 19/12/2002 e disposto no artigo 205 da lei nº 5.172, de 25 de outubro de 1966 (Código Tributário Nacional), não constam débitos relativos aos tributos estaduais, administrados por esta Secretaria, em nome do sujeito passivo acima identificado. Ressalvado, todavia, à Fazenda Pública Estadual o direito da cobrança de dívidas que venham a ser apuradas e não alcançadas pela decadência.

Validade da Certidão: 120 (cento e vinte) dias: 30/03/2022.

A autenticidade desta certidão deverá ser confirmada no endereço:

<http://portal.sefaz.ma.gov.br/>, clicando no item "Certidões" e em seguida em "Validação de Certidão Negativa Débito".

CERTIDÃO EMITIDA GRATUITAMENTE.

Data Impressão: 30/11/2021 16:21:29



**GOVERNO DO ESTADO DO MARANHÃO
SECRETARIA DE ESTADO DA FAZENDA**

Fis. Nº 263
Proc. Nº 116
Rubrica W

CERTIDÃO NEGATIVA DE DÍVIDA ATIVA

Nº Certidão: 083662/21

Data da

24/11/2021 16:37:38

Inscrição Estadual: 124268307

CPF/CNPJ: 19421196000116

Razão Social: J L COELHO CONSTRUTORA EIRELI

Endereço: RUA TITO COELHO, 205 SALA C CEP: 65990000 - CENTRO

Telefone: (99)96455442

Município: RIACHAO

UF: MA

Certificamos que, após a realização das consultas procedidas no sistema desta Secretaria e na forma do disposto do artigo 156, da lei nº 2.231, de 29/12/1962, substanciado pelos artigos 240 a 242 da lei nº 7.799, de 19/12/2002, bem como prescreve o artigo 205 da lei nº 5.172, de 25 de outubro de 1966 (Código Tributário Nacional) não constam débitos inscritos na Dívida Ativa, em nome do sujeito passivo acima identificado.

Validade da Certidão: 120 (cento e vinte) dias: 24/03/2022.

A autenticidade desta certidão deverá ser confirmada no endereço:

<http://portal.sefaz.ma.gov.br/>, clicando no item "Certidões" e em seguida em "Validação de Certidão Negativa de Dívida Ativa".

CERTIDÃO EMITIDA GRATUITAMENTE.

Data Impressão: 08/12/2021 17:51:18



PREFEITURA MUNICIPAL DE RIACHÃO

Praça Nossa Senhora de Nazaré, 742, Centro, RIACHÃO - MA

Telefone: (99) 3531 0275

CNPJ: 05.282.801/0001-00

Fis. Nº 264
Proc. Nº 116
Rubrica 10

CERTIDÃO NEGATIVA DE DÉBITOS TRIBUTÁRIOS CONTRIBUINTE

Código da Certidão

e9c6d631-7v

Concedido a

19.421.196/0001-16 - J L COELHO CONSTRUTORA EIRELLI.

É certificado que, nesta data, **não constam débitos** pendentes em nome do contribuinte acima identificado, relativos a tributos municipais, inclusive em Dívida Ativa, ressalvado o direito de a Fazenda Pública Municipal cobrar e inscrever quaisquer dívidas que vierem a ser apuradas.

Finalidade: **Licitação**

Emitida Eletronicamente em **15/10/2021**

Válida até: **13/01/2022**

Código de controle: **93D0-537D-7164-9369-EE0B-752C-0864-EE3B**

Expedido pela Internet em
15/10/2021 às 13:01 (data
e hora de Brasília).

A aceitação desta certidão está condicionada à verificação de sua autenticidade na Internet, no endereço <https://datta.link/OIBEL1g4> ou através do QRCode ao lado.
Qualquer rasura ou emenda invalidará este documento.



Fis. Nº 265
Proc. Nº 336
Rubrica 10

CERTIDÃO DE INTEIRO TEOR

Fotocópia de Processo

Sistema Nacional de Registro de Empresas Mercantis - SINREM

Certificamos que as informações abaixo constam dos documentos arquivados
nesta Junta Comercial e são vigentes na data da sua expedição.

Nome Empresarial: J L COELHO CONSTRUTORA EIRELI- EPP			Protocolo: MAC2101014320		
Natureza Jurídica: Empresa Individual de Responsabilidade Limitada (de Natureza Empresária)					
NIRE: 21600008425	CNPJ: 19421196000116	Natureza Jurídica: Empresa Individual de Responsabilidade Limitada (de Natureza Empresária)	Último Arquivamento Data: 01/02/2021	Número:	
Arquivamentos solicitado:					
Número:		Data:		Ato:	
20130867268		17/12/2013		ENQUADRAMENTO DE EMPRESA DE PEQUENO PORTE	

Esta certidão foi emitida pela Junta Comercial em 04/02/2021, às 11:52:50 (horário de Brasília).
Se impressa, verificar sua autenticidade no <https://www.empresafacil.ma.gov.br>, com o código **5MGCXHUB**.



MAC2101014320

Lilian Theresa Rodrigues Mendonça
Secretário Geral

[Handwritten signatures and marks]



Ministério do Desenvolvimento, Indústria e Comércio Exterior
 Secretaria do Comércio e Serviços
 Departamento Nacional de Registro do Comércio
JUNTA COMERCIAL DO ESTADO DO MARANHÃO



JUNTA COMERCIAL DO ESTADO DO MARANHÃO
 BALSAS



13/086726-8

Fls. Nº 266
 Proc. Nº 316
 Rubrica W

DECLARAÇÃO DE ENQUADRAMENTO DE EPP

Ilmo. Sr. Presidente da Junta Comercial do ESTADO DO MARANHÃO

A Sociedade **J L COELHO CONSTRUTORA EIRELI**, estabelecida na Rua Sol, nº 165 Letra A, Bairro Tresidela em Balsas / MA Cep: 65.800-000, requer a Vossa Senhoria o arquivamento do presente instrumento e declara, sob as penas da Lei, que se enquadra na condição de EMPRESA DE PEQUENO PORTE, nos termos da Lei Complementar nº 123, de 14/12/2006.

Código do Ato: 316

Descrição do Ato: ENQUADRAMENTO DE EMPRESA DE PEQUENO PORTE.

Balsas / MA, 09 de Dezembro de 2013.

Jose Luiz Coelho

JOSE LUIZ COELHO
TITULAR DA EMPRESA

ATO

#@20130867268@#

Para uso exclusivo da Junta Comercial:

DEFERIDO EM 17/12/13.

Etiqueta de registro

Joelma Araujo Pinheiro
Joelma Araujo Pinheiro
 Chefe do Escritório Regional de Balsas
 Mat. 2089

[Handwritten signature]

[Handwritten signature]

ARIZONA

01 01 71

Fis. Nº 267
Proc. Nº 116
Rubrica W



Junta Comercial do Estado do Maranhão
Certifico o Registro em 17/12/2013 Sob Nº 20130867268
Protocolo : 130867268 de 11/12/2013 NIRE: 21600008425
J L COELHO CONSTRUTORA EIRELI
Chancela : B4FAC66F813AA875604B575F016B793FD6DD75CC

São Luis, 17/12/2013

CLEDINICE BASTOS DA FONSEGA
Secretário(a) Geral

CERTIDÃO SIMPLIFICADA

Sistema Nacional de Registro de Empresas Mercantis - SINREM

Certificamos que as informações abaixo constam dos documentos arquivados nesta Junta Comercial e são vigentes na data da sua expedição.

Nome Empresarial: J L COELHO CONSTRUTORA EIRELI			Protocolo: MAC2101625354	
Natureza Jurídica: Empresa Individual de Responsabilidade Limitada (de Natureza Empresária)				
NIRE (Sede) 21600008425	CNPJ 19.421.196/0001-16	Arquivamento do Ato Constitutivo 17/12/2013	Início de Atividade 17/12/2013	
Endereço Completo Rua TITO COELHO, Nº 205, SALA C CENTRO - Riachão/MA - CEP 65990-000				
CONSTRUCAO DE EDIFICIOS CONSTUCAO DE INSTALACOES ESPORTIVAS E RECREATIVAS OBRAS DE TERRAPLENAGEM OBRAS DE URBANIZACAO - RUAS, PRACAS E CALCADAS MONTAGEM E INSTALACAO DE SISTEMAS E EQUIPAMENTOS DE ILUMINACAO E SINALIZACAO EM VIAS PUBLICA, PORTOS E AEROPORTOS TRANSPORTE RODOVIARIO COLETIVO DE PASSAGEIROS, SOB REGIME DE FRETAMENTO, MUNICIPAL ATIVIDADE DE LIMPEZA NAO ESPECIFICADOS ANTERIORMENTE, (SERVICOS DE LIMPEZA DE RUAS E ATIVIDADE DE LIMPEZA E CONSERVACAO DE RUAS, LOGRADOUROS) COLETA DE RESIDUOS NAO-PERIGOSOS ALUGUEL DE MAQUINAS E EQUIPAMENTOS PARA CONSTRUCAO SEM OPERADOR, EXCETO ANDAIMES LOCAAO DE AUTOMOVEIS SEM CONDUTOR SERVICO DE TRANSPORTE DE PASSAGEIROS - LOCAAO DE AUTOMOVEIS COM MOTORISTA E TRANSPORTE ESCOLAR COMERCIO VAREJISTA DE MATERIAIS DE CONSTRUCAO EM GERAL CONSTRUCAO DE RODOVIAS E FERROVIAS COMERCIO VAREJISTA DE MOVEIS FABRICACAO DE MOVEIS COM PREDOMINANCIA DE MADEIRA CONSTRUCAO DE OBRAS-DE-ARTE ESPECIAIS E COLETA DE RESIDUOS PERIGOSOS.				
Capital R\$ 150.000,00 (cento e cinquenta mil reais) Capital Integralizado R\$ 150.000,00 (cento e cinquenta mil reais)		Porte EPP (Empresa de Pequeno Porte)	Prazo de Duração Indeterminado	
Titular Nome JOSE LUIZ COELHO	CPF 063.670.383-53	Administrador S	Início do Mandato 17/12/2013	Término do Mandato Indeterminado
Dados do Administrador Nome JOSE LUIZ COELHO	CPF 063.670.383-53	Início do Mandato 17/12/2013	Término do Mandato Indeterminado	
Último Arquivamento Data 2021	Número 20211284238	Ato/eventos 002 / 021 - ALTERACAO DE DADOS (EXCETO NOME EMPRESARIAL)	Situação ATIVA Status SEM STATUS	

Esta certidão foi emitida automaticamente em 08/12/2021, às 18:16:23 (horário de Brasília).
Se impressa, verificar sua autenticidade no <https://www.empresafacil.ma.gov.br>, com o código JP1CQK1H.



MAC2101625354

Ricardo Diniz Dias
Secretário Geral

CERTIDÃO ESPECÍFICA

Sistema Nacional de Registro de Empresas Mercantis - SINREM

Certificamos que as informações abaixo constam dos documentos arquivados nesta Junta Comercial e são vigentes na data da sua expedição.

Certificamos que J L COELHO CONSTRUTORA EIRELI encontra-se registrada nesta Junta Comercial, como segue:		Protocolo: MAC2101625383	
NIRE 21600008425 CNPJ 19.421.196/0001-16		Situação ATIVA Status SEM STATUS	
Arquivo Completo TITO COELHO, Nº 205, SALA C, CENTRO - Riachão/MA - CEP 65990-000			
Arquivamentos Posteriores			
Ato	Número	Data	Descrição
002	20211284238	18/10/2021	ALTERACAO DE DADOS (EXCETO NOME EMPRESARIAL)
223	20210671190	14/05/2021	BALANCO
002	20210109157	01/02/2021	ALTERACAO DE DADOS (EXCETO NOME EMPRESARIAL)
223	20200901788	15/10/2020	BALANCO
002	20190249757	27/03/2019	ALTERACAO DE DADOS (EXCETO NOME EMPRESARIAL)
002	20190017619	16/01/2019	ALTERACAO DE DADOS (EXCETO NOME EMPRESARIAL)
223	20190004746	07/01/2019	BALANCO
223	20150230567	25/03/2015	BALANCO
316	20130867268	17/12/2013	ENQUADRAMENTO DE EMPRESA DE PEQUENO PORTE
091	21600008425	17/12/2013	ATO CONSTITUTIVO

Esta certidão foi emitida automaticamente em 08/12/2021, às 18:17:36 (horário de Brasília).
Se impressa, verificar sua autenticidade no <https://www.empresafacil.ma.gov.br>, com o código QJ1NMZ5V.



MAC2101625383

Ricardo Diniz Dias
Secretário(a) Geral



[Handwritten signature]

[Handwritten signature]

[Handwritten signature]



J. L. COELHO CONSTRUTORA EIRELI EPP

Fis. Nº 270
Proc. Nº 116
Rubrica W

TOMADA DE PREÇO Nº 013/2021-PMFSN
PROCESSO ADMINISTRATIVO Nº 0116/2021-PMFSN

QUALIFICAÇÃO TÉCNICA



J. L. COELHO CONSTRUTORA EIRELI EPP

Fis. Nº 271
Proc. Nº 116
Rubrica 60

**TOMADA DE PREÇO Nº 013/2021-CPL/PMFSN
PROCESSO ADMINISTRATIVO Nº 0116/2021-PMFSN**

DECLARAÇÃO DE LOCALIZAÇÃO E FUNCIONAMENTO

À PREFEITURA MUNICIPAL DE FORMOSA DA SERRA NEGRA - MA

Declaro, sob as penalidades da lei, que a empresa: J. L. COELHO CONSTRUTORA EIRELI – EPP. CNPJ nº19.421.196/0001-16, está localizada e em pleno funcionamento no endereço abaixo, sendo o local adequado e compatível para o cumprimento do objeto, conforme fotos em anexo do prédio e suas instalações.

Declaro ainda que a empresa dispõe de escritório dotado de instalações, recursos humanos e mobiliários pertinentes as suas atividades.

LOCALIZAÇÃO DA EMPRESA:

ENDEREÇO: Rua Tito Coelho
CIDADE/ESTADO: Riachão – MA.
CEP: 65.990-000
TELEFONE: (99) 98223-3519

PONTOS DE REFERÊNCIA

DA DIREITA: Residência Familiar
DA ESQUERDA: Residência Familiar
FRENTE: Muro Residencial

Riachão - MA, 09 de Dezembro de 2021.



J. L. COELHO CONSTRUTORA EIRELI – EPP.
CNPJ: 19.421.196/0001-16
Greysson da Silva Carvalho
CPF. 665.068.083-49
Procurador



+55 99 9954-2740

hoje às 10:06



Fis. Nº 272
Proc. Nº 116
Rubrica W



Fis. Nº 273
Proc. Nº 556
Rubrica W

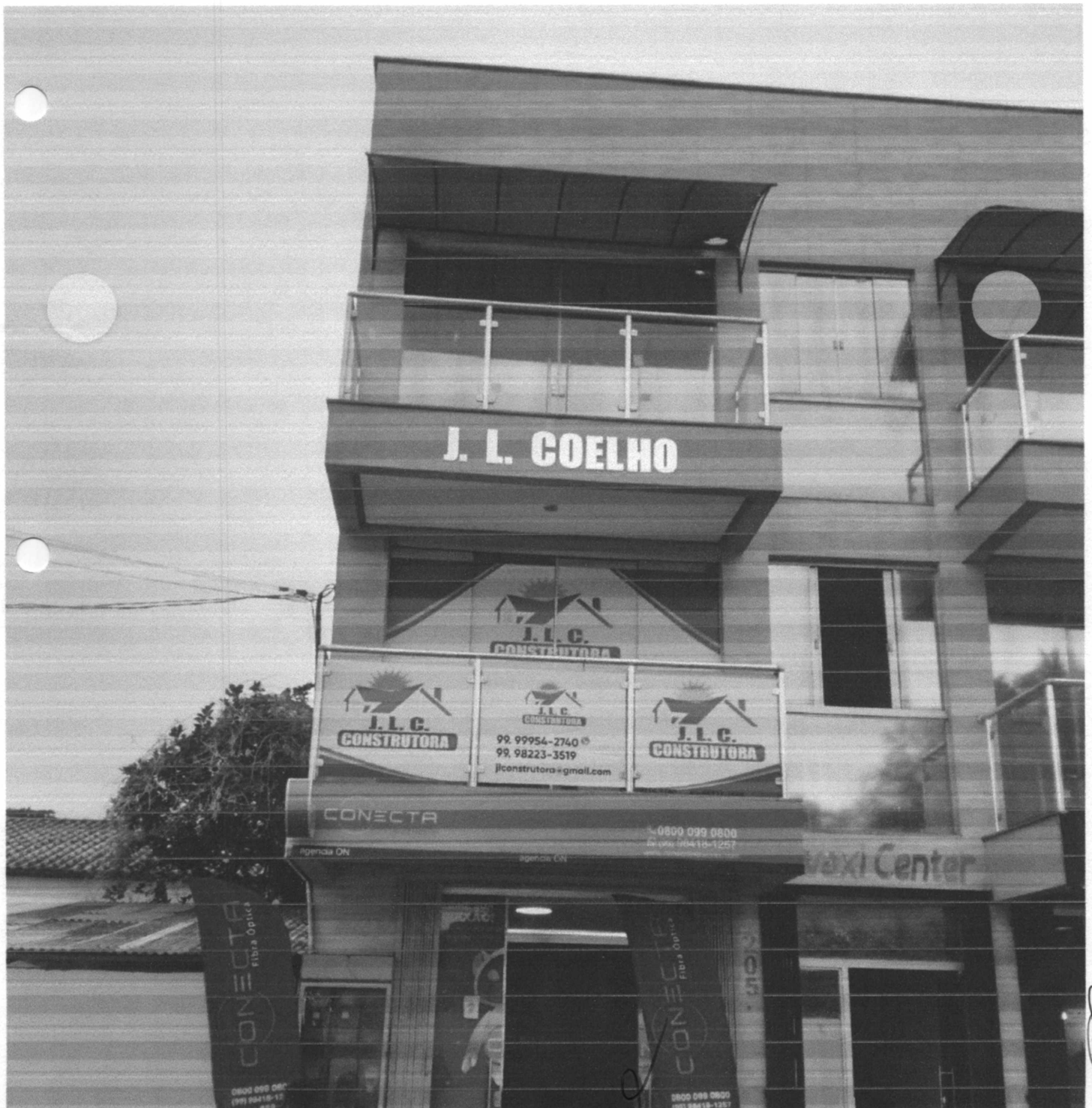

10/12/2021 10:12



+55 99 9954-2740

hoje às 10:06

Fis. Nº 224
Proc. Nº 116
Rubrica 10





Conselho Regional de Engenharia e Agronomia do Estado do Maranhão

Fls. Nº 275
Proc. Nº 116
Rubrica W

CERTIFICAMOS que a Empresa mencionada encontra-se registrada neste Conselho, nos Termos da Lei 5.194/66, conforme os dados impressos nesta certidão. CERTIFICAMOS, ainda, que até a presente data, a referida pessoa jurídica e seu(s) responsável(is) técnico(s) estão quites com suas anuidades e demais obrigações junto ao Conselho Regional de Engenharia e Agronomia do Maranhão - CREA-MA, estando habilitada a exercer suas atividades, circunscrita à(s) atribuição(ões) de seu(s) responsável(veis) técnico(s).

Interessado(a)

Empresa: J L COELHO CONSTRUTORA EIRELLI - EPP

CNPJ: 19.421.196/0001-16

Registro: 0005409357

Categoria: Matriz

Capital Social: R\$ 150.000,00

Data do Capital: 28/01/2021

Faixa: 2

Objetivo Social: 41.20-4/00 CONSTRUÇÃO DE EDIFÍCIOS

42.99-5/01 CONSTRUÇÃO DE INSTALAÇÕES ESPORTIVAS E RECREATIVAS

43.13-4/00 OBRAS DE TERRAPLENAGEM

42.13-8/00 OBRAS DE URBANIZAÇÃO - RUAS PRAÇAS, E CALÇADAS

43.29-1/04 MONTAGEM E INSTALAÇÃO DE EQUIPAMENTOS DE SISTEMAS DE ILUMINAÇÃO E SINALIZAÇÃO EM VIAS PÚBLICAS, PORTOS E AEROPORTOS

49.29-9/01 TRANSPORTE RODOVIÁRIO COLETIVO DE PASSAGEIROS, SOB REGIME DE FRETAMENTO, MUNICIPAL.

81.29-0/00 LIMPEZA DE RUAS E ATIVIDADE DE LIMPEZA E CONSERVAÇÃO DE RUAS, LOGRADOUROS

38.11-4/00 COLETA DE RESÍDUOS NÃO PERIGOSOS

77.32-2/01 ALUGUEL DE MAQUINAS E EQUIPAMENTOS PARA CONSTRUÇÃO SEM OPERADOR EXCETO ANDAIMES

77.11-0/00 LOCAÇÃO DE AUTOMÓVEIS SEM CONDUTOR

78.20-5/00 LOCAÇÃO DE MÃO DE OBRA TEMPORÁRIA

49.23-0/02 SERVIÇO DE TRANSPORTE DE PASSAGEIROS - LOCAÇÃO DE AUTOMÓVEIS COM MOTORISTA

48.24-8/00 TRANSPORTE ESCOLAR; COLETA DE RESÍDUOS PERIGOSOS.

Restrições Relativas ao Objetivo Social: EMPRESA HABILITADA PARA ATUAR SOMENTE NA ÁREA DA ENGENHARIA CIVIL, NO ÂMBITO DAS ATRIBUIÇÕES DE SEU RESPONSÁVEL TÉCNICO.

Endereço Matriz: RUA TITO SOARES, SALA C., 205, CENTRO, RIACHÃO, MA, 65990000

Tipo de Registro: Registro Definitivo de Empresa

Data Inicial: 08/07/2019

Data Final: Indefinido

Registro Regional: 0000541068DDMA

Descrição

CERTIDÃO DE REGISTRO E QUITAÇÃO PESSOA JURIDICA

Informações / Notas

- A capacidade técnico-profissional da empresa é comprovada pelo conjunto dos acervos técnicos dos profissionais constantes de seu quadro técnico.

- Esta certidão perderá a validade, caso ocorra qualquer alteração posterior dos elementos cadastrais nela contidos

Última Anuidade Paga

Ano: 2021 (1/1)

Autos de Infração

Nada consta

Responsáveis Técnicos

Profissional: AMARO CARVALHO LIMA BARBOSA

Registro: 1916130372

CPF: 641.705.353-91

Data Início: 23/03/2021

Data Fim: Indefinido

Data Fim de Contrato: 25/02/2025

Títulos do Profissional:

ENGENHEIRO ELETRICISTA

Atribuição: ART. 7º DA LEI FEDERAL Nº 5.194, DE 24 DE DEZEMBRO DE 1966, E ART. 8º E 9º COMBINADO COM ART. 25 DA RESOLUÇÃO Nº 218, DE 29 DE JUNHO DE 1973, DO CONFEA (CONSOLIDADAS CONFORME RESOLUÇÃO Nº 1.048, DE 14 DE AGOSTO DE 2013, DO CONFEA).

Tipo de Responsabilidade: RESPONSÁVEL TÉCNICO

Profissional: ANTONIO RAIMUNDO SILVA SOUSA





CERTIDÃO DE REGISTRO E QUITAÇÃO
PESSOA JURIDICA
Lei Federal Nº 5194 de 24 de Dezembro de 1966

CREA-MA

Nº 854003/2021
Emissão: 12/09/2021
Validade: 11/03/2022
Chave: bwz0C

Conselho Regional de Engenharia e Agronomia do Estado do Maranhão

Registro: 1103016156
CPF: 654.285.523-87
Data Início: 08/07/2019
Data Fim: Indefinido
Data Fim de Contrato: 04/01/2024
Títulos do Profissional:
ENGENHEIRO CIVIL
Atribuição: ARTIGO 7 DA RESOLUCAO 218 DE 29.06.73, DO CONFEA.
Tipo de Responsabilidade: RESPONSAVEL TÉCNICO

Fis. Nº 270
Proc. Nº 116
Rubrica W

Sócios

Sócio: JOSE LUIZ COELHO
CPF: 063.670.383-53
Função: SOCIO/PROPRIETARIO





**CERTIDÃO DE REGISTRO E QUITAÇÃO
PESSOA FÍSICA**

Lei Federal Nº 5194 de 24 de Dezembro de 1966

CREA-MA

Nº 842744/2021

Emissão: 18/03/2021

Validade: 31/03/2022

Chave: CY007

Fis. Nº 277
Proc. Nº 116
Rubrica 10

Conselho Regional de Engenharia e Agronomia do Estado do Maranhão

CERTIFICAMOS que o profissional mencionado encontra-se registrado neste Conselho, nos termos da Lei 5.194/66, de 24/12/1966, conforme os dados acima. CERTIFICAMOS, ainda, face o estabelecimento nos artigos 68 e 69 da referida Lei, que o interessado não se encontra em débito com o CREA-MA.

Interessado(a)

Profissional: ANTONIO RAIMUNDO SILVA SOUSA

Registro: 1103016156

CPF: 654.285.523-87

Tipo de Registro: Registro Definitivo de Profissional (DIPLOMADO NO PAÍS)

Data de registro: 07/03/2003

Título(s)

GRADUAÇÃO

ENGENHEIRO CIVIL

Atribuição: ARTIGO 7 DA RESOLUCAO 218 DE 29.06.73, DO CONFEA.

Instituição de Ensino: UNIVERSIDADE DE UBERABA - UNIUBE

Data de Formação: 19/08/2016

Descrição

CERTIDÃO DE REGISTRO E QUITAÇÃO PESSOA FÍSICA

Informações / Notas

- A falsificação deste documento constitui-se em crime previsto no Código Penal Brasileiro, sujeitando o(a) autor(a) à respectiva ação penal.
- CERTIFICAMOS que caso ocorra(m) alteração(ões) no(s) elemento(s) contido(s) neste documento, esta Certidão perderá a sua validade para todos os efeitos.
- Esta certidão perderá a validade, caso ocorra qualquer alteração posterior dos elementos cadastrais nela contidos.
- Válido em todo território nacional.

Última Anuidade Paga

Ano: 2021 (1/1)

Autos de Infração

Nada consta

Responsabilidades Técnicas

Empresa: ASCON LTDA

Registro: 0000011748

CNPJ: 17.190.416/0001-12

Data Início: 21/03/2018

Data Fim: Indefinido

Data Fim de Contrato: Indefinido

Tipo de Responsabilidade: RESPONSABILIDADE TÉCNICA

Empresa: J L COELHO CONSTRUTORA EIRELLI - EPP

Registro: 0005409357

CNPJ: 19.421.196/0001-16

Data Início: 08/07/2019

Data Fim: Indefinido

Data Fim de Contrato: 04/01/2024

Tipo de Responsabilidade: RESPONSABILIDADE TÉCNICA





Certidão de Acervo Técnico - CAT
Resolução Nº 1025 de 30 de Outubro de 2009
Resolução Nº 218 de 29 de Junho de 1973

CREA-MA

CAT COM REGISTRO DE ATESTADO

816392/2019

Conselho Regional de Engenharia e Agronomia do Estado do Maranhão

Atividade concluída

CERTIFICAMOS, em cumprimento ao disposto na Resolução nº 1.025, de 30 de outubro de 2009, do Confea, que consta dos assentamentos deste Conselho Regional de Engenharia e Agronomia do Estado do Maranhão - Crea-MA, o Acervo Técnico do profissional **ANTONIO RAIMUNDO SILVA SOUSA** referente à(s) Anotação(ões) de Responsabilidade Técnica - ART abaixo discriminada(s):

Profissional: **ANTONIO RAIMUNDO SILVA SOUSA**
Registro: **1103016156MA** RNP: **1103016156**
Título profissional: ENGENHEIRO CIVIL

Fis. Nº 278
Proc. Nº 116
Rubrica 10

Número da ART: **MA20190233837** Tipo de ART: OBRA / SERVIÇO Registrada em: 08/02/2019 Baixada em: 03/06/2019
Forma de registro: INICIAL Participação técnica: INDIVIDUAL
Empresa contratada: **ASCON LTDA**

Contratante: **J. RODRIGUES DA SILVA EIRELI** CPF/CNPJ: **29.847.382/0001-75**
Endereço do contratante: RODOVIA MA 006, KM 05, ZONA RURAL Nº: S/N
Complemento: Bairro: ZAONA RURAL
Cidade: BALSAS UF: MA CEP: 65800000
Contrato: 01 Celebrado em: 10/09/2018
Valor do contrato: R\$ 3.500.000,00 Tipo de contratante: PESSOA JURÍDICA
Ação institucional: Outros
Endereço da obra/serviço: RODOVIA MA 006, KM 05, ZONA RURAL Nº: S/N
Complemento: Bairro: ZONA RURAL
Cidade: BALSAS UF: MA CEP: 65800000
Data de início: 18/09/2018 Conclusão efetiva: 04/02/2019
Finalidade: SEM DEFINIÇÃO
Proprietário: J. RODRIGUES DA SILVA EIRELI CPF/CNPJ: 29.847.382/0001-75

Atividade Técnica: 1 - **ATUACAO** ATIVIDADES DE A.R.T. -> #A0203 - PARCELAMENTO DO SOLO - LOTEAMENTO 20 - EXECUCAO E PROJETO 80000.00 metro quadrado; 1 - **ATUACAO** ATIVIDADES DE A.R.T. -> #A0218 - URBANIZACAO 20 - EXECUCAO E PROJETO 80000.00 metro quadrado; 1 - **ATUACAO** ATIVIDADES DE A.R.T. -> #A0403 - REDE DE AGUA 20 - EXECUCAO E PROJETO 8000.00 metro; 1 - **ATUACAO** ATIVIDADES DE A.R.T. -> #A0404 - REDE DE ESGOTO 20 - EXECUCAO E PROJETO 8000.00 metro; 1 - **ATUACAO** ATIVIDADES DE A.R.T. -> #A0506 - PAVIMENTACAO ASFALTICA 20 - EXECUCAO E PROJETO 8000.00 metro; 1 - **ATUACAO** ATIVIDADES DE A.R.T. -> #A0509 - PAVIMENTACAO DE PARALELEPIPEDOS 20 - EXECUCAO E PROJETO 8500.00 metro quadrado; 1 - **ATUACAO** ATIVIDADES DE A.R.T. -> #A0534 - SARJETAS 20 - EXECUCAO E PROJETO 16000.00 metro; 1 - **ATUACAO** ATIVIDADES DE A.R.T. -> #A0535 - MEIO-FIOS 20 - EXECUCAO E PROJETO 16000.00 metro; 1 - **ATUACAO** ATIVIDADES DE A.R.T. -> #B1106 - INSTALACAO ELETRICA EM B.TENSAO P/ FINS RESID./COMERC. 20 - EXECUCAO E PROJETO 3800.00 metro quadrado;

Observações

Execução e Projeto de um cemitério, com área de 8Ha, contemplando uma área de vivência composta por sala de velório, capela, lanchonete, lojas, praça etc. Parcelamento dos solo para colocação de Jazigos, Infra Estrutura composta por rede Hidráulica de distribuição incluso um Sistema de Abastecimento de Agua de 80.000L em estrutura de concreto armado para água potável, Rede de Esgoto em estrutura metálica Armo com uso de Tubo MP - 100 e MP-152, Sistema de Drenagem para Água Pluvial com uso de Tubo MP-100 D=1,50M e Caletão Metálico em Armo D = 1,00m Boca de Lobos para captação de Água Meio Fio e Sarjetas com 16.000,00ml, instalações Elétricas, Terraplenagem, com Base, Sub Base, Leito sub leito para 80.000m², Pavimentação em Asfalto AAUQ com Comprimento de 8,00Km de vias, Patio em Bloquete(PARALELEPIPEDAL), com área de 8.500,00m²,

Informações Complementares

Conselho Regional de Engenharia e Agronomia do Estado do Maranhão

Rua 28 de Julho, nº 214, Centro, São Luis/MA

Tel: + 55 (98) 2106-8300 Fax: + 55 (98) 2106-8300 E-mail: faleconosco@creama.org.br



CREA-MA
Conselho Regional de Engenharia e
Agronomia do Estado do Maranhão



Impresso em: 28/06/2019, às 14:46.



Certidão de Acervo Técnico - CAT
Resolução Nº 1025 de 30 de Outubro de 2009
Resolução Nº 218 de 29 de Junho de 1973

CREA-MA

CAT COM REGISTRO DE ATESTADO

816392/2019

Atividade concluída

Conselho Regional de Engenharia e Agronomia do Estado do Maranhão

CERTIFICAMOS, finalmente, que se encontra vinculado à presente Certidão de Acervo Técnico – CAT, o atestado contendo 16 folha(s), expedido pelo contratante da obra/serviço, a quem cabe a responsabilidade pela veracidade e exatidão das informações nele constantes.

Certidão de Acervo Técnico nº 816392/2019
24/06/2019, 10:50
x0xzW

Fls. Nº 279
Proc. Nº 116
Rubrica W

A Certidão de Acervo Técnico (CAT) à qual o atestado está vinculado constituirá prova da capacidade técnico-profissional da pessoa jurídica somente se o responsável técnico indicado estiver ou venha a ser integrado ao seu quadro técnico por meio de declaração entregue no momento da habilitação ou da entrega das propostas.

Certificamos que se encontra vinculado à presente CAT o atestado apresentado em cumprimento à Lei nº 8.666/93, expedido pela pessoa jurídica contratante, a quem cabe a responsabilidade pela veracidade e exatidão das informações nele constantes. É de responsabilidade deste Conselho a verificação da atividade profissional em conformidade com a Lei nº 5.194/66 e Resoluções do Conselho Federal de Engenharia e Agronomia - CONFEA.

Esta certidão perderá a validade, caso ocorra qualquer alteração posterior dos elementos cadastrais nela contidos.

Fica(m) Excluído(s), no entanto, o(s) serviço(s) cujas atribuições não competem ao(s) profissional(is) em questão.

A autenticidade desta Certidão pode ser verificada em: <https://crea-ma.sitac.com.br/publico/>, com a chave: x0xzW

Conselho Regional de Engenharia e Agronomia do Estado do Maranhão

Rua 28 de Julho, nº 214, Centro, São Luís/MA

Tel: + 55 (98) 2106-8300 Fax: + 55 (98) 2106-8300 E-mail: faleconosco@creama.org.br

CREA-MA
Conselho Regional de Engenharia e
Agronomia do Estado do Maranhão



Impresso em: 28/06/2019, às 14:46.

Fls. Nº 280
Proc. Nº 116
Rubrica W

LAUDO

Local do Serviço

Rodovia MA – 006, Km 005, Zona Rural
Cidade de Balsas – MA
Cep: 65.800-000

Solicitante do Serviço

ASCON LTDA - ME, CNPJ: 17.190.416/0001-12
Rua 04, Nº 494, Bairro Potosi, Balsas - MA
Cep: 65.800-000

Responsável Técnico:

Antonio Raimundo S. Sousa, Eng. Civil, CREA/MA: 110301615-6
CPF: 654.285.523-87
Endereço: Rua 12, Nº 44, Bairro Cajueiro, Balsas - MA
Cep: 65.800-000

Proprietário do Serviço

J. Rodrigues da Silva Eirelli, CNPJ: 29.847.382/0001-75
RODOVIA MA 006, KM 05, Nº s/n, Bairro Zona Rural, Balsas - MA
Cep: 65.800-000

Eng: Civil responsável pelo laudo

Thomas Diego da Silva, Engenheiro Civil, CREA: 101616939/D-GO
CPF: 029.017.993-96
Av. Francisco Lima, S/N, Potosi Balsas – MA
CEP: 65800-000

Finalidade

O presente Laudo Técnico tem finalidade de atestar, a execução de um serviço de infraestrutura e edificação destinada para o uso de um cemitério, com características descritas nas características do empreendimento abaixo relacionado:

Thomas Diego da Silva
Engenheiro Civil
CREA: 101616932-9

Este documento encontra-se registrado no Conselho Regional de Engenharia e Agronomia do Estado do Maranhão, vinculado à Certidão nº 816392/2019, emitida em 24/06/2019



Certidão nº 816392/2019
28/06/2019, 14:46
Chave de Impressão: x0xzW
O documento neste ato registrado foi emitido em 18/06/2019 e contém 3 folhas

Scanned by CamScanner



Fis. Nº 281
 Proc. Nº 116
 Rubrica W

Informações Preliminares-

Foi Realizado a vistoria no transcorrer dos dias e findado em 10/04/2019, quando foram aferido e verificado a conclusão da execução da obra em questão.

O método utilizado para a inspeção predial visual instalações foram os preestabelecidos na NBR - 13752, que estabelece os requisitos para os métodos a serem seguidos.

Característica da Edificação Objetivo do Laudo.

Execução e Projeto de um cemitério, com área de 8Ha, contemplando uma área de vivencia composta por sala de velório, capela, lanchonete, lojas, praça etc. Parcelamento dos solo para colocação de Jazigos, Infra Estrutura composta por rede Hidráulica para distribuição de agua para irrigação de grama, ligados a um Sistema de Abastecimento de Agua de 80.000L em fundação em estrutura de concreto armado para água potável, Rede de Esgoto em estrutura metálica Armo com uso de Tubo MP - 100 e MP-152, Sistema de Drenagem para Água Pluvial por canais de concreto e bueiros metálicos tipo Tubo MP-100 D=1,50M em aço corrugado galvanizado a ar quente, e Caletão Metálico em Armco D = 1,00m Boca de Lobos para captação de Água Meio Fio e Sarjetas com 16.000,00ml, instalações Elétricas de baixa tenção para iluminação dos jazigos total de 120 postes, Terraplenagem completa com os devidos testes pertinentes, infra estrutura executada com Base, Sub Base, Leito sub leito para 80.000m², Pavimentação em Asfalto AAUQ com Comprimento de 8,00Km de vias, Pátio em Bloquete (PARALELEPIPEDAL), com área de 8.500,00m², sistema de combate a incêndio por rede de hidrante, uma guarita executada em estrutura mista, colocação de grama natural sob colchão de areia vegetal, com memorial descritivo, orçamento, cronograma fisico financeiro e composição de serviço, curva abc.

Conclusão

A obra foi Executada conforme Projeto Executivo, e de acordo com as Normas em vigor e dentro dos termos do contrato.

Este Laudo esta Digitado em 04 Paginas e rubricado pelo responsável Técnico.

Eu Thomas Diego da Silva, Digitei esse Laudo de vistoria Técnica e Vistoriei e inspecionei as instalações e atesto a conclusão e funcionamento da edificação, como todo.

Thomas Diego da Silva
 Engenheiro Civil
 CREA: 101616932-9

Scanned by CamScanner

Este documento encontra-se registrado no Conselho Regional de Engenharia e Agronomia do Estado do Maranhão, vinculado a Certidão nº 816392/2019, em 24/06/2019



Certidão nº 816392/2019

28/06/2019, 14:46

Chave de Impressão: x0xzW

O documento neste ato registrado foi emitido em 18/06/2019 e contém 3 folhas



Fis. Nº 282
Proc. Nº 116
Rubrica W

Referencias Normativas

NBR – 13752, Perícias de Engenharia na Construção Civil

Lei Federal 5194/66, Regula o exercício da profissão de Engenheiro, arquitetos e Agrônomos.

PERIODO DE EXECUÇÃO DA OBRA/SERVIÇO

A obra foi executada no período de 18/09/2018 a 04/02/2019

Balsas – MA 10 de Abril de 2019

Este documento encontra-se registrado no Conselho Regional de Engenharia e Agronomia do Estado do Maranhão, vinculado à Certidão nº 816392/2019, em 24/06/2019 emitida

Thomas Diego da Silva
THOMAS DIEGO DASILVA

ENG. CIVIL (FISCAL)

CREA: 101616939/D-GO

Thomas Diego da Silva
Engenheiro Civil
:REA: 101616932-9



TJMA / E-KJ
Serventia Extrajudicial
156 BALSAS
Cartório

Reconhecimento de Firma
000031890612
00003189061

CARTÓRIO DE BALSAS
2º ofício
Ulisses Maxwell Franco Santos - Tabelião e Registrador
Rua Antonio Accoroni, 121 - Centro - Balsas - MA - CEP 65400-000
Fone: (98) 3241-4346 - E-mail: gmaidenestor@cartorio.balsas.com.br

Reconheço por Semelhança as assinaturas de THOMAS DIEGO DA SILVA
RODRIGUES DA SILVA Dou Fe. 0024
EPCKFK-964267-11. Emolumentos: 8,60; FERC: 0,20
Balsas-MA, 07 de junho de 2019 às 14:45:42.
Em Test. da Verdade,
Sivanna Lopes Ferreira
Escrivente Autorizada

Certidão nº 816392/2019

28/06/2019, 14:46

Chave de Impressão: x0xzW

O documento neste ato registrado foi emitido em 18/06/2019 e contém 3 folhas

Scanned by CamScanner



PARQUE ECUMÊNICO JARDIM DA SAUDADE

Fls. Nº 283
Proc. Nº 116
Rubrica: W

ATESTADO DE CAPACIDADE TÉCNICA

Atestamos para os devidos fins e a quem interessar possa, que nos foram prestados com bom desempenho e nada tenho que desabone a conduta do prestador, os serviços descritos abaixo e com as seguintes características:

DADOS DA OBRA/SERVIÇO

OBRA: Construção de um cemitério moderno com infraestrutura de pavimentação drenagem, pavimentação, arruamentos.
LOCAL: MA 006 – KM 05, ZONA RURAL, DO MUNICÍPIO DE BALSAS – MA.
PERÍODO DE REALIZAÇÃO: 18/09/2018 A 04/02/2019

DADOS DO CONTRATANTE

RAZÃO SOCIAL: J. RODRIGUES DA SILVA EIRELLI
CNPJ: 29.847.382/0001-75

DADOS DO CONTRATADO

NOME: ASCON LTDA - ME
CNPJ: 17.190.416/0001-12

DADOS DO RESPONSÁVEL TÉCNICO

NOME: ANTONIO RAIMUNDO SILVA SOUSA
TÍTULO PROFISSIONAL: ENGENHEIRO CIVIL
REGISTRO NACIONAL: 110301615-6

DESCRICAÇÃO DO TRABALHO

Execução e Projeto de um cemitério, com área de 8Ha, contemplando uma área de vivência composta por sala de velório, capela, lanchonete, lojas, praça etc. Parcelamento do solo para colocação de jazigos, Infra Estrutura composta por rede Hidráulica para distribuição de água para irrigação de grama, ligados a um Sistema de Abastecimento de Água de 80.000L em fundação em estrutura de concreto armado para água potável, Rede de Esgoto em estrutura metálica Armo com uso de Tubo MP - 100 e MP-152, Sistema de Drenagem para Água Pluvial por canais de concreto e bueiros metálicos tipo Tubo MP-100 D=1,50M em aço corrugado galvanizado a quente, e Caletão Metálico em Armco D = 1,00m Boca de Lobos para captação de Água Meio Fio e Sarjetas com 16.000,00ml, instalações Elétricas de baixa tensão para iluminação dos jazigos total de 120 postes, Terraplenagem completa com os devidos testes pertinentes, infra estrutura executada com Base, Sub-Base, Leito sub leito para 80.000m²,

Thomas Diego da Silva
Engenheiro Civil
CREA: 101616932-9

Scanned by CamScanner

Este documento encontra-se registrado no Conselho Regional de Engenharia e Agronomia do Estado do Maranhão, vinculado à Certidão nº 816392/2019, em 24/06/2019 em



Certidão nº 816392/2019

28/06/2019, 14:46

Chave de Impressão: x0xzW

O documento neste ato registrado foi emitido em 18/06/2019 e contém 13 folhas



PARQUE ECUMÊNICO JARDIM DA SAUDADE

Fis. Nº 284
Proc. Nº 166
Rubrica 10

Pavimentação em Asfalto AAUQ com Comprimento de 8,00Km de vias, Pátio em Bloquete (PARALELEPIPEDAL), com área de 8.500,00m², sistema de combate a incêndio por rede de hidrante, uma guarita executada em estrutura mista, colocação de grama natural sob colchão de areia vegetal com memorial descritivo, orçamento, cronograma físico financeiro e composição de serviço, curva abc.

LISTA DOS PROJETOS DESENVOLVIDOS

ITEM	DESCRIÇÃO	Unida	QUANT.
1	Projeto de arquitetura	m ²	80.000,00
2	Projeto de Instalações Elétricas de Baixa Tensão	pontos	245,00
3	Projeto de Fundação profunda sob estaca raiz em bloco de coroamento	ml	2.560,00
4	Projeto de Instalações Hidráulica predial	m ²	3.450,00
5	Projeto de Instalações Sanitária	m ²	3.450,00
6	Projeto de Combate a Incêndio	m ²	3.450,00
7	Projeto de Terraplenagem (planialtimetrico)	m ²	80.000,00
8	Projeto de Drenagem em Bueiro	ml	2.452,45
9	Projeto Bueiro Celular	ml	300,00
10	Projeto de Estrutura de concreto Armado	m ³	845,65
11	Projeto de Cobertura Metálica	m ²	4.850,00
12	Projeto de Muro de Arrimo de gravidade	ml	420,43
13	Projeto de Muro de Arrimo em Gabião	ml	380,00
14	Projeto de Pavimentação poliédrica (Bloquete), com meio fio e sarjeta	m ²	16.000,00
15	Orçamento, cronograma físico financeiro, composição, curva A B C.	und	01
14	Projeto de Instalações elétricas predial e elétrica de iluminação externa, e luminotecnico.	m ²	45.000,00
16	Projeto de Sistema acústico	m ²	3.450,00
17	Projeto de Obra de Arte	ml	245,00
18	Teste de Capacidade de Carga Estatica	und	01

LISTA DE SERVIÇOS EXECUTADOS DE INFRA ESTRUTURA

ITEM	DESCRIÇÃO	Unida	QUANT.
1	Projeto de arquitetura	m ²	80.000,00
2	Projeto de Instalações Elétricas de Baixa Tensão	pontos	245,00
3	Projeto de Fundação profunda sob estaca raiz em bloco de coroamento	ml	2.560,00
4	Projeto de Instalações Hidráulica predial	m ²	3.450,00
5	Projeto de Instalações Sanitária	m ²	3.450,00
6	Projeto de Combate a Incêndio	m ²	3.450,00
7	Projeto de Terraplenagem (planialtimetrico)	m ²	80.000,00
8	Projeto de Drenagem em Bueiro	ml	2.452,45
9	Projeto Bueiro Celular	ml	300,00
10	Projeto de Estrutura de concreto Armado	m ³	845,65
11	Projeto de Cobertura Metálica	m ²	4.850,00
12	Projeto de Muro de Arrimo de gravidade	ml	420,43

Timothy Diego da Silva
Engenheiro Civil
CREA: 701616932-9

Este documento encontra-se registrado no Conselho Regional de Engenharia e Agronomia do Estado do Maranhão, vinculado à Certidão nº 816392/2019, em 24/06/2019 emitida



Certidão nº 816392/2019

28/06/2019, 14:46

Chave de Impressão: x0xzW

O documento neste ato registrado foi emitido em 18/06/2019 e contém 13 folhas

Scanned by CamScanner



PARQUE ECUMÊNICO JARDIM DA SAUDADE

Fls. Nº 285
Proc. Nº 116
Rubrica 10

13	Projeto de Muro de Arrimo em Gabião	ml	380,00
14	Projeto de Pavimentação poliédrica (Bloquete), com meio fio e sarjeta	m²	16.000,00
15	Orçamento, cronograma físico financeiro, composição, curva A B C.	und	01
14	Projeto de Instalações elétricas predial e elétrica de iluminação externa, e luminotecnico.	m²	45.000,00
16	Projeto de Sistema acústico	m²	3.450,00
17	Projeto de Obra de Arte	ml	245,00
18	Teste de Capacidade de Carga Estatica	und	01

Balsas 09/04/2019

IDENTIFICAÇÃO DO SEGNTARIO



J. Rodrigues da Silva Eirelli

J. RODRIGUES DA SILVA EIRELLI
CNPJ: 29.847.382/0001-75
PROPRIETARIO



Thomas Diego da Silva
THOMAS DIEGO DA SILVA

ENG. CIVIL (FISCAL)
CREA: 101616939/D-GO

Thomas Diego da Silva
Engenheiro Civil
CREA: 101616932-9

TJA FERJ
Serventia Extrajudicial
BALSAS
Caribé

CARTÓRIO DE BALSAS 2º Ofício
Liaison Marivaldo Franco Santos - Tabelião e Registrador
Rua Senador José de Alencar, 1221 - Centro - Balsas - MA - CEP 65600-000
Fone: (98) 35-1-4160 E-mail: atendimento@cartorio.balsas.ma.gov.br

Reconhecimento de Firma
000031890610

Reconhecimento de Firma
000031890609

Conheço por Semelhança as assinaturas de **THOMAS DIEGO DA SILVA**
em **07** de **junho** de **2019** às **14:45:42**.
Em Teste da **Verdade**
Giovanna Lopes Ferreira
Escrivente Autorizada

Este documento encontra-se registrado no Conselho Regional de Engenharia e Agronomia do Estado do Maranhão, vinculado a Certidão nº 816392/2019, em 24/06/2019



Certidão nº 816392/2019
28/06/2019, 14:46

Chave de Impressão: x0xzW
O documento neste ato registrado foi emitido em 18/06/2019 e contém 13 folhas

Scanned by CamScanner



Fls. Nº 286
 Proc. Nº 116
 Rubrica W

Orçamento sintético da obra							
Código Banco	Descrição	Und	Quant.	Valor Unit	Valor Unit com BDI	Total	
74209/001 SINAPI	SERVICO PRELIMINARES PLACA DE OBRA EM CHAPA DE ACO GALVANIZADO	m²	6,00	292,73	365,91	14.472,62 2.195,46	
73847/001 SINAPI	ALUGUEL CONTAINER/ESCRIT INCL INST ELET LARG=2,20 COMP=6,20M ALT=2,50M CHAPA ACO C/NERV TRAPEZ FORRO C/SOL TERMO/ACUSTICO CHASSIS REFORC PISO COMPENS NAVAL EXC TRANSP/CARGA/DESCARGA	MES	6,00	585,93	732,41	4.394,46	
4656 ORSE	Locação de container - Banheiro com chuveiros e vasos - 4,30 x 2,30m	mês	6,00	851,56	1.064,45	6.386,70	
C1784 SEINF RA	MANUTENÇÃO MENSAL DE CANTEIROS C/ ATÉ 7.000 M2	m²	450,00	1,41	1,76	792,00	
C4993 SEINF RA	DESMOBILIZAÇÃO DE EQUIPAMENTOS EM CAVALO MECÂNICO C/ PRANCHA DE 3 EIXOS	KM	100,00	2,82	3,52	352,00	
C4992 SEINF RA	MOBILIZAÇÃO DE EQUIPAMENTOS EM CAVALO MECÂNICO C/ PRANCHA DE 3 EIXOS	KM	100,00	2,82	3,52	352,00	
C0928 SEINF RA	TERRAPLENAGEM CORTE E ATERRO COMPENSADO S/CONTROLE DO GRAU DE COMPACTAÇÃO	m³	18.800,00	6,73	8,41	194.708,00 158.108,00	
3859/002 SINAPI	CAPINA E LIMPEZA MANUAL DE TERRENO	m²	30.000,00	0,98	1,22	36.600,00	
C3136 SEINF RA	INFRA ESTRUTURA BASE SOLO BRITA COM 40% DE BRITA (S/TRANSP)	m²	600,00	63,82	79,77	708.524,50 47.862,00	
C3930 SEINF RA	SUB BASE/BASE DE SOLO CAL (3%) (S/TRANSP)	m²	375,00	73,84	92,30	34.612,50	
C3233 SEINF RA	REGULARIZAÇÃO DO SUB-LEITO	m²	1.500,00		15,30	22.950,00	
C2533 SEINF RA	TRANSPORTE DE MATERIAL, EXCETO ROCHA EM CAMINHÃO ATÉ 5 KM	m³	935,00		85,00	79.475,00	
C3241 SEINF RA	MEIO FIO E SARJETA PARA DRENAGEM CANAL DE DRENAGEM DE AGUA DE CHUVA PISTA	ml m³	16.000,00 465,00		32,00 25,00	512.000,00 11.625,00	
10002 SEINF RA	TRATAMENTO SUPERFICIAL DUPLO C/CAPA SELANTE (S/TRANSP)	m²	1.500,00		42,56	73.551,00 63.840,00	
8789 ORSE	TRANSPORTE COMERCIAL DE MATERIAL BETUMINOSO À QUENTE (Y = 0,57X + 42,23) DIVISAS	T	112,50		86,32	9.711,00	
73932/001 SINAPI	Muro em alvenaria bloco cerâmico, e= 0,19m, c/ alv de pedra 0,35 x 0,60m, colunas (9x20cm) e cintamento (9x15cm) superior e inferior concreto armado fck = 15,0 Mpa cada 3,00m, chapisco e reboco	m²	3.500,00	169,38	211,72	799.430,05 741.020,00	
73970/001 SINAPI	GRADE DE FERRO EM BARRA CHATA 3/16"	m²	185,00	252,59	315,73	58.410,05	
10079 ORSE	PORTICO ESTRUTURA METÁLICA EM ACO ESTRUTURAL PERFIL I 12 X 5 1/4	KG	3.400,00	9,95	12,43	96.193,80 42.262,00	
C3648 SEINF RA	Fornecimento e instalação de fachada ventilada em placas de grês porcelânico extrudado (e=16mm), fixado com subestrutura de alumínio, da TEMPIO, ref.: Blue Egeo E1350	m²	65,00	663,78	829,72	53.931,80	
C3213 SEINF RA	DRENAGEM RESERVATÓRIO METALICO PARA 60.000L	UN	1,00		35.000,00	346.220,00 35.000,00	
C2728 SEINF RA	ESCAVAÇÃO DE POÇO SEMI ARTESIANO 12,01 A 18,00M	m³	50,00	748,80	936,00	46.800,00	
	DRENAGEM COM TUBO CERÂMICO PERFURADO, D= 10cm	M	13.560,00	15,60	19,50	264.420,00	

Este documento encontra-se registrado no Conselho Regional de Engenharia e Agronomia do Estado do Maranhão, vinculado a Certidão nº 816392/2019, em 24/06/2019



Certidão nº 816392/2019

28/06/2019, 14:46

Chave de Impressão: x0xzW

O documento neste ato registrado foi emitido em 18/06/2019 e contém 13 folhas

Thomas Diego da Silva
 Engenheiro Civil
 CREA: 101616932-9

Scanned by CamScanner



Fis. Nº 287
 Proc. Nº 116
 Rubrica 10

	SERVIÇOS PRELIMINARES	VERBA	1,00	9.936,00	9.936,00		
	FUNDAÇÕES	VERBA	1,00	18.654,00	18.654,00		
	ESTRUTURA DE CONCRETO ARMADO	VERBA	1,00	33.264,00	33.264,00		
	ALVENARIA	VERBA	1,00	11.880,00	11.880,00		
	COBERTURA	VERBA	1,00	9.936,00	9.936,00		
	ESQUADRIA	VERBA	1,00	23.760,00	23.760,00		
	INSTALAÇÃO HIDRAULICA	VERBA	1,00	26.136,00	26.136,00		
	INSTALAÇÃO ELETRICA	VERBA	1,00	11.880,00	11.880,00		
	IMPERMEABILIZAÇÕES	VERBA	1,00	9.936,00	9.936,00		
	REVESTIMENTOS E ACABAMENTOS	VERBA	1,00	44.202,00	44.202,00		
	VIDROS	VERBA	1,00	23.760,00	23.760,00		
	PINTURA	VERBA	1,00	14.256,00	14.256,00		
	ADMINISTRAÇÃO DE OBRA					44.100,00	
	ENGENHEIRO CIVIL DE OBRA JUNIOR COM ENCARGOS COMPLEMENTARES	H	220,00	105,00		23.100,00	
	ENCARREGADO DE OBRA	MES	6,00	3.500,00		21.000,00	
	CONSTRUÇÃO DAS SALAS DE VELÓRIO, CREMATÓRIO, LANCHONETE, E ADMINISTRAÇÃO						
	SERVIÇOS PRELIMINARES						
34	ORSE	Ligação Predial de Água em Mureta de Concreto - Executada pela DESO	un	1,0	311,00	404,30	77.902,52
							404,3
9540	SINAPI	ENTRADA DE ENERGIA ELÉTRICA AÉREA MONOFÁSICA 50A COM POSTE DE CONCRETO, INCLUSIVE CABEAMENTO; CAIXA DE PROTEÇÃO PARA MEDIDOR E ATERRAMENTO.	UN	1,0	894,89	1.163,36	1.163,36
73948/016	SINAPI	LIMPEZA MANUAL DO TERRENO (C/ RASPAGEM SUPERFICIAL)	m²	600,0	2,89	3,76	2.256,00
73686	SINAPI	LOCALIZAÇÃO DA OBRA, COM USO DE EQUIPAMENTOS TOPOGRAFICOS, INCLUSIVE NIVELADOR	m²	324,65	24,23	31,50	10.226,48
74209/001	SINAPI	PLACA DE OBRA EM CHAPA DE ACO GALVANIZADO	m²	6,0	259,26	337,04	2.022,24
01	Próprio	barra de tabua para deposito e almoxerifado	m²	20,0	289,19	375,95	7.519,00
74220/001	SINAPI	TAPUME DE CHAPA DE MADEIRA COMPENSADA, E=6MM, COM PINTURA A CAL E REAPROVEITAMENTO DE 2X	m²	60,0	44,91	58,38	3.502,80
02	Próprio	Andaime de Obra	MES	4,0	53,20	69,16	276,64
90777	SINAPI	ENGENHEIRO CIVIL DE OBRA JUNIOR COM ENCARGOS COMPLEMENTARES	H	250,0	79,88	103,84	25.960,00
93572	SINAPI	ENCARREGADO GERAL DE OBRAS COM ENCARGOS COMPLEMENTARES	MES	5,0	3.780,26	4.914,34	24.571,70
73965/009	SINAPI	MOVIMENTO EM TERRA					27.930,15
		ESCAVAÇÃO MANUAL DE VALA EM LODO, DE 1,5 ATE 3M, EXCLUINDO ESGOTAMENTO/ESCORAMENTO.	m³	32,0	115,99	150,79	4825,28
94342	SINAPI	ATERRO MANUAL DE VALAS COM AREIA PARA ATERRO E COMPACTAÇÃO MECANIZADA. AF_05/2016	m³	32,1	56,21	73,07	2345,547
03	Próprio	ALVENARIA DE EMBASAMENTO	m²	308,46	20,65	26,85	8282,151
72911	SINAPI	BASE DE SOLO ESTABILIZADO SEM MISTURA, COMPACTAÇÃO 100% PROCTOR NORMAL, EXCLUSIVE ESCAVACAO, CARGA E TRANSPORTE DO SOLO	m²	389,58	8,77	11,40	4441,212
87298	SINAPI	ARGAMASSA TRAÇO 1:3 (CIMENTO E AREIA MÉDIA) PARA CONTRAPISO, PREPARO MECÂNICO COM BETONEIRA 400 L. AF_06/2014	m²	16,23	380,87	495,13	8035,9599
		FUNDAÇÃO					45.874,20

Este documento encontra-se registrado no Conselho Regional de Engenharia e Agronomia do Estado do Maranhão, vinculado à Certidão nº 816392/2019, em 24/06/2019 emitida



Certidão nº 816392/2019

28/06/2019, 14:46

Chave de Impressão: x0xzW

O documento neste ato registrado foi emitido em 18/06/2019 e contém 13 folhas

Thomas Diego da Silva
 Engenheiro Civil
 CREA: 101616932-9

Scanned by CamScanner



Fis. Nº 288
 Proc. Nº 116
 Rubrica 10

04 Próprio	ESCAVACAO PARA SAPATAS DE FUNDACAO	m²	180,0	9,58	12,45	2.241,00
87298 SINAPI	ARGAMASSA TRAÇO 1:3 (CIMENTO E AREIA MÉDIA) PARA CONTRAPISO, PREPARO MECÂNICO COM BETONEIRA 400 L. AF_06/2014	m³	4,74	380,87	495,13	2.346,92
94971 SINAPI	CONCRETO FCK = 25MPA, TRAÇO 1:2,3:2,7 (CIMENTO/ AREIA MÉDIA/ BRITA 1) - PREPARO MECÂNICO COM BETONEIRA 600 L. AF_07/2016	m³	31,6	284,31	369,60	11.679,36
92794 SINAPI	CORTE E DOBRA DE AÇO CA-50, DIÂMETRO DE 10.0 MM, UTILIZADO EM ESTRUTURAS DIVERSAS, EXCETO LAJES. AF_12/2015	KG	2528,6	5,46	7,10	17.953,06
74007/001 SINAPI	FORMA TABUA P/ CONCRETO EM FUNDACAO C/ REAPROVEITAMENTO 10 X.	m²	340,2	24,46	31,80	10.818,36
92874 SINAPI	LANÇAMENTO COM USO DE BOMBA, ADENSAMENTO E ACABAMENTO DE CONCRETO EM ESTRUTURAS. AF_12/2015	m³	31,6	20,34	26,44	835,50
	INFRA ESTRUTURAS (ESTRUTURA DE CONCRETO ARMADO)					29.153,34
74007/001 SINAPI	FORMA TABUA P/ CONCRETO EM FUNDACAO C/ REAPROVEITAMENTO 10 X.	m²	227,52	24,46	31,80	7.235,14
92791 SINAPI	CORTE E DOBRA DE AÇO CA-60, DIÂMETRO DE 5.0 MM, UTILIZADO EM ESTRUTURAS DIVERSAS, EXCETO LAJES. AF_12/2015	KG	345,0	6,67	8,67	2.991,15
92792 SINAPI	CORTE E DOBRA DE AÇO CA-50, DIÂMETRO DE 6.3 MM, UTILIZADO EM ESTRUTURAS DIVERSAS, EXCETO LAJES. AF_12/2015	KG	170,0	6,51	8,46	1.438,20
92793 SINAPI	CORTE E DOBRA DE AÇO CA-50, DIÂMETRO DE 8.0 MM, UTILIZADO EM ESTRUTURAS DIVERSAS, EXCETO LAJES. AF_12/2015	KG	234,0	6,64	8,63	2.019,42
92794 SINAPI	CORTE E DOBRA DE AÇO CA-50, DIÂMETRO DE 10.0 MM, UTILIZADO EM ESTRUTURAS DIVERSAS, EXCETO LAJES. AF_12/2015	KG	456,0	5,46	7,10	3.237,60
92795 SINAPI	CORTE E DOBRA DE AÇO CA-50, DIÂMETRO DE 12.5 MM, UTILIZADO EM ESTRUTURAS DIVERSAS, EXCETO LAJES. AF_12/2015	KG	523,0	4,59	5,97	3.122,31
94972 SINAPI	CONCRETO FCK = 30MPA, TRAÇO 1:2,1:2,5 (CIMENTO/ AREIA MÉDIA/ BRITA 1) - PREPARO MECÂNICO COM BETONEIRA 600 L. AF_07/2016	m³	18,96	291,06	378,38	7.174,08
74157/004 SINAPI	LANÇAMENTO/APLICACAO MANUAL DE CONCRETO EM FUNDACOES SUPERESTRUTURA	m³	18,96	78,52	102,08	1.935,44
74007/001 SINAPI	FORMA TABUA P/ CONCRETO EM FUNDACAO C/ REAPROVEITAMENTO 10 X.	m²	113,4	24,46	31,80	48.496,88
92791 SINAPI	CORTE E DOBRA DE AÇO CA-60, DIÂMETRO DE 5.0 MM, UTILIZADO EM ESTRUTURAS DIVERSAS, EXCETO LAJES. AF_12/2015	KG	245,0	6,67	8,67	3.606,12
92793 SINAPI	CORTE E DOBRA DE AÇO CA-50, DIÂMETRO DE 8.0 MM, UTILIZADO EM ESTRUTURAS DIVERSAS, EXCETO LAJES. AF_12/2015	KG	345,0	6,64	8,63	2.124,15
92794 SINAPI	CORTE E DOBRA DE AÇO CA-50, DIÂMETRO DE 10.0 MM, UTILIZADO EM ESTRUTURAS DIVERSAS, EXCETO LAJES. AF_12/2015	KG	285,0	5,46	7,10	2.977,35
94972 SINAPI	CONCRETO FCK = 30MPA, TRAÇO 1:2,1:2,5 (CIMENTO/ AREIA MÉDIA/ BRITA 1) - PREPARO MECÂNICO COM BETONEIRA 600 L. AF_07/2016	m³	13,45	291,06	378,38	2.023,50
74157/004 SINAPI	LANÇAMENTO/APLICACAO MANUAL DE CONCRETO EM FUNDACOES	m³	10,68	78,52	102,08	5.089,21
74202/001 SINAPI	LAJE PRÉ-MOLDADA P/FORRO, SOBRECARGA 100KG/M2, VAOS ATE 3,50M/E=8CM, CLAJOTAS E CAP.C/CONC FCK=20MPA, 3CM, INTER-EIXO 38CM, C/ESCORAMENTO (REAPR.3X) E FERRAGEM NEGATIVA	m²	288,45	59,00	76,70	1.090,21
94971 SINAPI	CONCRETO FCK = 25MPA, TRAÇO 1:2,3:2,7 (CIMENTO/ AREIA MÉDIA/ BRITA 1) - PREPARO MECÂNICO COM BETONEIRA 600 L. AF_07/2016	m³	20,19	284,31	369,60	22.124,12
	PAREDES					7.462,22
						74.599,27

Este documento encontra-se registrado no Conselho Regional de Engenharia e Agronomia do Estado do Maranhão, vinculado à Certidão nº 816392/2019, emitida em 24/06/2019



Certidão nº 816392/2019

28/06/2019, 14:46

Chave de Impressão: x0xzW

O documento neste ato registrado foi emitido em 18/06/2019 e contém 13 folhas

Thomaz Diego da Silva
 Engenheiro Civil
 CREA: 101816932-9

Scanned by CamScanner



Fis. Nº 289
 Proc. Nº 316
 Rubrica W

87524	SINAPI	ALVENARIA DE VEDAÇÃO DE BLOCOS CERÂMICOS FURADOS NA HORIZONTAL DE 9X14X19CM (ESPESSURA 9CM) DE PAREDES COM ÁREA LÍQUIDA MAIOR OU IGUAL A 6M² COM VÃOS E ARGAMASSA DE ASSENTAMENTO COM PREPARO MANUAL. AF_06/2014	m²	785,65	70,35	91,46	71.855,65
93197	SINAPI	CONTRAVERGA MOLDADA IN LOCO EM CONCRETO PARA VÃOS DE MAIS DE 1,5 M DE COMPRIMENTO. AF_03/2016	M	28,0	43,15	56,10	1.570,80
93190	SINAPI	VERGA MOLDADA IN LOCO COM UTILIZAÇÃO DE BLOCOS CANALETA PARA JANELAS COM ATÉ 1,5 M DE VÃO. AF_03/2016	M	28,0	32,22	41,89	1.172,92
06	Próprio	ESQUADRIA Esquadria de Alumínio Porta de Alumínio	m²	56,0	31,67	41,17	44.820,59 2.305,52 2.305,52
91314	SINAPI	ESQUADRIA de Madeira MDF KIT DE PORTA DE MADEIRA PARA PINTURA, SEMI-OCA (LEVE OU MÉDIA), PADRÃO POPULAR, 80X210CM, ESPESSURA DE 3,5CM, ITENS INCLUSOS: DOBRADIÇAS, MONTAGEM E INSTALAÇÃO DO BATENTE, FECHADURA COM EXECUÇÃO DO FURO - FORNECIMENTO E INSTALAÇÃO. AF_08/2015	UN	8,0	604,12	785,36	9.341,84 6.282,88
90847	SINAPI	KIT DE PORTA DE MADEIRA PARA PINTURA, SEMI-OCA (LEVE OU MÉDIA), PADRÃO MÉDIO, 60X210CM, ESPESSURA DE 3,5CM, ITENS INCLUSOS: DOBRADIÇAS, MONTAGEM E INSTALAÇÃO DO BATENTE, SEM FECHADURA - FORNECIMENTO E INSTALAÇÃO. AF_08/2015	UN	4,0	588,26	764,74	3.058,96
72120	SINAPI	Esquadrias de Alumínio e Vidro VIDRO TEMPERADO INCOLOR, ESPESSURA 10MM, FORNECIMENTO E INSTALACAO, INCLUSIVE MASSA PARA VEDACAO	m²	86,0	156,86	203,92	31.571,14 17.537,12
72118	SINAPI	VIDRO TEMPERADO INCOLOR, ESPESSURA 6MM, FORNECIMENTO E INSTALACAO, INCLUSIVE MASSA PARA VEDACAO	m²	56,0	101,90	132,47	7.418,32
85004	SINAPI	VIDRO FANTASIA MARTELADO 4MM	m²	6,78	118,42	153,95	1.043,78
72119	SINAPI	VIDRO TEMPERADO INCOLOR, ESPESSURA 8MM, FORNECIMENTO E INSTALACAO, INCLUSIVE MASSA PARA VEDACAO	m²	34,0	126,06	163,88	5.571,92
84161	SINAPI	REVESTIMENTO DE PORTA SOLEIRA DE MARMORE BRANCO, LARGURA 15CM, ESPESSURA 3CM, ASSENTADA SOBRE ARGAMASSA TRACO 1:4 (CIMENTO E AREIA)	M	35,0	25,38	32,99	1.602,09 1.154,65
74111/001	SINAPI	SOLEIRA / TABELA EM MARMORE BRANCO COMUM, POLIDO, LARGURA 5 CM, ESPESSURA 2 CM, ASSENTADA COM ARGAMASSA COLANTE	M	28,0	12,29	15,98	447,44
94449	SINAPI	COBERTURA TELHAMENTO COM TELHA ONDULADA DE FIBRA DE VIDRO E = 0,6 MM, PARA TELHADO COM INCLINAÇÃO MAIOR QUE 10°, COM ATÉ 2 ÁGUAS, INCLUSO IÇAMENTO. AF_06/2016	m²	1.865,00	40,45	52,59	215.115,48 98.080,35
92260	SINAPI	TELHA CERAMICA TIPO CANAL FORNECIMENTO DE MATERIAL E MAO DE OBRA INSTALAÇÃO DE TESOURA (INTEIRA OU MEIA), BIAPOIADA, EM MADEIRA NÃO APARELHADA, PARA VÃOS MAIORES OU IGUAIS A 6,0 M E MENORES QUE 8,0 M, INCLUSO IÇAMENTO. AF_12/2015	m²	645,00	40,45	52,59	33.920,55
94450	SINAPI	UN RUFO EM FIBROCIMENTO PARA TELHA ONDULADA E = 6 MM, ABA DE 26 CM, INCLUSO TRANSPORTE VERTICAL. AF_06/2016	UN	18,00	360,10	468,13	8.426,34
94229	SINAPI	M CALHA EM CHAPA DE AÇO GALVANIZADO NÚMERO 24, DESENVOLVIMENTO DE 100 CM, INCLUSO TRANSPORTE VERTICAL. AF_06/2016	M	456,00	48,19	62,65	28.568,40
		IMPERABILIZACAO					46.119,84
							9.160,10

Este documento encontra-se registrado no Conselho Regional de Engenharia e Agronomia do Estado do Maranhão, vinculado à Certidão nº 816392/2019, em 24/06/2019 em



Certidão nº 816392/2019

28/06/2019, 14:46

Chave de Impressão: x0xzW

O documento neste ato registrado foi emitido em 18/06/2019 e contém 13 folhas

Thomas Diego da Silva
 Engenheiro Civil
 CREA: 101616832-9

Scanned by CamScanner



Fis. Nº 290
 Proc. Nº 116
 Rubrica W

6225	SINAPI	IMPERMEABILIZACAO DE CALHAS/LAJES DESCOBERTAS, COM EMULSAO ASFALTICA COM ELASTOMEROS, 3' DEMAOS	m²	56,0	30,79	40,03	2.241,88
83738	SINAPI	IMPERMEABILIZACAO DE SUPERFICIE COM MANTA ASFALTICA (COM POLIMEROS TIPO APP), E=4 MM	m²	67,0	79,43	103,26	6.918,42
87905	SINAPI	REVESTIMENTO CHAPISCO APLICADO EM ALVENARIA (COM PRESENCIA DE VÃOS) E ESTRUTURAS DE CONCRETO DE FACHADA, COM COLHER DE PEDREIRO. ARGAMASSA TRAÇO 1:3 COM PREPARO EM BETONEIRA 400L. AF_06/2014	m²	1.456,00	5,19	6,75	259.581,34 9.828,00
08	Próprio	REBOCO CONTRA PISO DE REGULARIZAÇÃO ESP= 5CM SOBRE PISO COMPACTADO	m²	1.456,00	19,63	25,52	37.157,12
84088	SINAPI	PEITORIL EM MARMORE BRANCO, LARGURA DE 15CM, ASSENTADO COM ARGAMASSA TRAÇO 1:4 (CIMENTO E AREIA MEDIA), PREPARO MANUAL DA ARGAMASSA	M	34,0	34,31	44,60	1.516,40
89045	SINAPI	REVESTIMENTO CERÂMICO PARA AMBIENTES DE ÁREAS MOLHADAS, MEIA PAREDE OU PAREDE INTEIRA, COM PLACAS TIPO GRÊS OU SEMI-GRÊS, DIMENSÕES 20X20 CM, PARA EDIFICAÇÃO HABITACIONAL MULTIFAMILIAR (PRÉDIO). AF_11/2014	m²	456,00	39,24	51,01	23.260,56
		REVESTIMENTO CERAMICO EM PLACA DE 40x40 CM INCLUSO MATERIAL E MAO DE OBRA SOB PISO REGULARIZADA	m²	1.230,00	39,24	51,01	62.742,30
		REVESTIMENTO CERAMICO EM PLACA DE 40x40 CM COLOCADA EM PAREDE INCLUSO MATERIAL E MAO DE OBRA SOB PISO REGULARIZADA	m²	1.100,00	39,24	51,01	56.111,00
87554	SINAPI	EMBOÇO, PARA RECEBIMENTO DE CERÂMICA, EM ARGAMASSA TRAÇO 1:2:8, PREPARO MANUAL, APLICADO MANUALMENTE EM FACES INTERNAS DE PAREDES, PARA AMBIENTE COM ÁREA MAIOR QUE 10M2, ESPESSURA DE 10MM, COM EXECUÇÃO DE TALISCAS. AF_06/2014	m²	230,0	12,04	15,65	3.599,50
88650	SINAPI	RODAPÉ CERÂMICO DE 7CM DE ALTURA COM PLACAS TIPO GRÊS DE DIMENSÕES 60X60CM. AF_06/2014	M	205,45	10,07	13,09	2.689,34
73986/001	SINAPI	FORRO FORRO DE GESSO EM PLACAS 60X60CM, ESPESSURA 1,2CM, INCLUSIVE FIXACAO COM ARAME	m²	945,2	25,54	33,20	69.409,58 31.380,64
73986/001	SINAPI	FORRO EM REGUA DE PVC SOB ENCAIXE	m²	1145,45	25,54	33,20	38.028,94
73870/004	SINAPI	INSTALACAO HIDRAULICAS REGISTRO DE ESFERA EM BRONZE D= 1.1/4" FORNEC E COLOCACAO	UN	1,0	82,54	107,30	9.617,49 107,30
90371	SINAPI	REGISTRO DE ESFERA, PVC, ROSCÁVEL, 3/4", FORNECIDO E INSTALADO EM RAMAL DE ÁGUA. AF_03/2015	UN	1,0	17,53	22,79	22,79
89358	SINAPI	JOELHO 90 GRAUS, PVC, SOLDÁVEL, DN 20MM, INSTALADO EM RAMAL OU SUB-RAMAL DE ÁGUA - FORNECIMENTO E INSTALAÇÃO. AF_12/2014	UN	3,0	4,53	5,89	17,67
94783	SINAPI	ADAPTADOR COM FLANGE E ANEL DE VEDAÇÃO, PVC, SOLDÁVEL, DN 20 MM X 1/2", INSTALADO EM RESERVAÇÃO DE ÁGUA DE EDIFICAÇÃO QUE POSSUA RESERVATÓRIO DE FIBRA/FIBROCIMENTO FORNECIMENTO E INSTALAÇÃO. AF_06/2016	UN	3,0	14,57	18,94	56,82
86909	SINAPI	TORNEIRA CROMADA TUBO MÓVEL, DE MESA, 1/2" OU 3/4", PARA PIA DE COZINHA, PADRÃO ALTO - FORNECIMENTO E INSTALAÇÃO. AF_12/2013	UN	2,0	91,31	118,70	237,40
86915	SINAPI	TORNEIRA CROMADA DE MESA, 1/2" OU 3/4", PARA LAVATÓRIO, PADRÃO MÉDIO - FORNECIMENTO E INSTALAÇÃO. AF_12/2013	UN	2,0	77,08	100,20	200,40

Este documento encontra-se registrado no Conselho Regional de Engenharia e Agronomia do Estado do Maranhão, vinculado à Certidão nº 816392/2019, em 24/06/2019



Certidão nº 816392/2019
 28/06/2019, 14:46
 Chave de Impressão: x0xzW

O documento neste ato registrado foi emitido em 18/06/2019 e contém 13 folhas

Thomas Diego da Silva
 Engenheiro Civil
 CREA: 101616932-9

Scanned by CamScanner



Fis. Nº 291
 Proc. Nº 116
 Rubrica W

9502	ORSE	Ducha higiênica com registro, linha Link, ref. 1984.C.ACT. LNK, da DECA ou similar	UN	3,0	211,15	274,50	823,50
86915	SINAPI	TORNEIRA CROMADA DE MESA, 1/2" OU 3/4", PARA LAVATÓRIO, PADRÃO MÉDIO - FORNECIMENTO E INSTALAÇÃO. AF_12/2013	UN	3,0	77,08	100,20	300,60
86932	SINAPI	VASO SANITÁRIO SIFONADO COM CAIXA ACOPLADA LOUÇA BRANCA - PADRÃO MÉDIO, INCLUSO ENGATE FLEXÍVEL EM METAL CROMADO, 1/2 X 40CM - FORNECIMENTO E INSTALAÇÃO. AF_12/2013	UN	5,0	364,17	473,42	2.367,10
94792	SINAPI	REGISTRO DE GAVETA BRUTO, LATÃO, ROSCÁVEL, 1, COM ACABAMENTO E CANOPLA CROMADOS, INSTALADO EM RESERVAÇÃO DE ÁGUA DE EDIFICAÇÃO QUE POSSUA RESERVATÓRIO DE FIBRA/FIBROCIMENTO FORNECIMENTO E INSTALAÇÃO. AF_06/2016	UN	3,0	81,17	105,52	318,56
94792	SINAPI	REGISTRO DE GAVETA BRUTO, LATÃO, ROSCÁVEL, 1, COM ACABAMENTO E CANOPLA CROMADOS, INSTALADO EM RESERVAÇÃO DE ÁGUA DE EDIFICAÇÃO QUE POSSUA RESERVATÓRIO DE FIBRA/FIBROCIMENTO FORNECIMENTO E INSTALAÇÃO. AF_06/2016	UN	1,0	81,17	105,52	105,52
86887	SINAPI	ENGATE FLEXÍVEL EM INOX, 1/2 X 40CM - FORNECIMENTO E INSTALAÇÃO. AF_12/2013	UN	4,0	22,77	29,60	118,40
86884	SINAPI	ENGATE FLEXÍVEL EM PLÁSTICO BRANCO, 1/2" X 30CM - FORNECIMENTO E INSTALAÇÃO. AF_12/2013	UN	3,0	5,56	7,23	21,69
90373	SINAPI	JOELHO 90 GRAUS COM BUCHA DE LATÃO, PVC, SOLDÁVEL, DN 25MM, X 1/2 INSTALADO EM RAMAL OU SUB-RAMAL DE ÁGUA - FORNECIMENTO E INSTALAÇÃO. AF_12/2014	UN	8,0	9,74	12,66	101,28
94705	SINAPI	ADAPTADOR COM FLANGE E ANEL DE VEDAÇÃO, PVC, SOLDÁVEL, DN 40 MM X 1 1/4, INSTALADO EM RESERVAÇÃO DE ÁGUA DE EDIFICAÇÃO QUE POSSUA RESERVATÓRIO DE FIBRA/FIBROCIMENTO FORNECIMENTO E INSTALAÇÃO. AF_06/2016	UN	2,0	30,67	39,87	79,74
94706	SINAPI	ADAPTADOR COM FLANGE E ANEL DE VEDAÇÃO, PVC, SOLDÁVEL, DN 50 MM X 1 1/2, INSTALADO EM RESERVAÇÃO DE ÁGUA DE EDIFICAÇÃO QUE POSSUA RESERVATÓRIO DE FIBRA/FIBROCIMENTO FORNECIMENTO E INSTALAÇÃO. AF_06/2016	UN	2,0	39,25	51,03	102,06
89436	SINAPI	ADAPTADOR CURTO COM BOLSA E ROSCA PARA REGISTRO, PVC, SOLDÁVEL, DN 32MM X 1, INSTALADO EM RAMAL DE DISTRIBUIÇÃO DE ÁGUA - FORNECIMENTO E INSTALAÇÃO. AF_12/2014	UN	2,0	4,35	5,65	11,30
89572	SINAPI	ADAPTADOR CURTO COM BOLSA E ROSCA PARA REGISTRO, PVC, SOLDÁVEL, DN 40MM X 1.1/4, INSTALADO EM PRUMADA DE ÁGUA - FORNECIMENTO E INSTALAÇÃO. AF_12/2014	UN	2,0	5,50	7,15	14,30
90375	SINAPI	BUCHA DE REDUÇÃO, PVC, SOLDÁVEL, DN 40MM X 32MM, INSTALADO EM RAMAL OU SUB-RAMAL DE ÁGUA - FORNECIMENTO E INSTALAÇÃO. AF_03/2015	UN	4,0	5,58	7,25	29,00
89362	SINAPI	JOELHO 90 GRAUS, PVC, SOLDÁVEL, DN 25MM, INSTALADO EM RAMAL OU SUB-RAMAL DE ÁGUA - FORNECIMENTO E INSTALAÇÃO. AF_12/2014	UN	16,0	5,44	7,07	113,12
89367	SINAPI	JOELHO 90 GRAUS, PVC, SOLDÁVEL, DN 32MM, INSTALADO EM RAMAL OU SUB-RAMAL DE ÁGUA - FORNECIMENTO E INSTALAÇÃO. AF_12/2014	UN	5,0	7,48	9,72	48,60
89497	SINAPI	JOELHO 90 GRAUS, PVC, SOLDÁVEL, DN 40MM, INSTALADO EM PRUMADA DE ÁGUA - FORNECIMENTO E INSTALAÇÃO. AF_12/2014	UN	2,0	7,57	9,84	19,68
89501	SINAPI	JOELHO 90 GRAUS, PVC, SOLDÁVEL, DN 50MM, INSTALADO EM PRUMADA DE ÁGUA - FORNECIMENTO E INSTALAÇÃO. AF_12/2014	UN	2,0	9,08	11,80	23,60

Este documento encontra-se registrado no Conselho Regional de Engenharia e Agronomia do Estado do Maranhão, vinculado à Certidão nº 816392/2019, em 24/06/2019 emitida



Certidão nº 816392/2019
 28/06/2019, 14:46
 Chave de Impressão: x0xzW

O documento neste ato registrado foi emitido em 18/06/2019 e contém 13 folhas

Thomas Diego da Silva
 Engenheiro Civil
 CREA: 101616932-9

Scanned by CamScanner



Fis. Nº 292
 Proc. Nº 116
 Rubrica 60

89402	SINAPI	TUBO, PVC, SOLDÁVEL, DN 25MM, INSTALADO EM RAMAL DE DISTRIBUIÇÃO DE ÁGUA - FORNECIMENTO E INSTALAÇÃO. AF_12/2014	M	65,0	6,63	8,62	560,30
89403	SINAPI	TUBO, PVC, SOLDÁVEL, DN 32MM, INSTALADO EM RAMAL DE DISTRIBUIÇÃO DE ÁGUA - FORNECIMENTO E INSTALAÇÃO. AF_12/2014	M	25,0	11,15	14,50	362,50
89440	SINAPI	TE, PVC, SOLDÁVEL, DN 25MM, INSTALADO EM RAMAL DE DISTRIBUIÇÃO DE ÁGUA - FORNECIMENTO E INSTALAÇÃO. AF_12/2014	UN	14,0	5,34	8,94	97,16
88503	SINAPI	CAIXA D'ÁGUA EM POLIETILENO, 1000 LITROS, COM ACESSÓRIOS	UN	2,0	662,98	861,87	1.723,74
2653	ORSE	Conjunto moto-bomba-com motor de 1 1/2 cv, trifásico, bomba centrífuga, sucção=1 1/4", recalque=1", pr. máx. 30 mca. alt. sucção 8 mca. faixas hm (m) - q (m3/h): (26-5,3)(23-7,7)(20-9,6)(17-11,3)(14-12,8)(11-14,2)(8-15,5) incl. chave de p. direta	un	1,0	1.257,97	1.635,36	1.635,36
74051/002	SINAPI	INSTALACAO SANITARIA CAIXA DE GORDURA SIMPLES EM CONCRETO PRE-MOLDADO DN 40MM COM TAMPA - FORNECIMENTO E INSTALACAO	UN	2,0	116,38	151,29	15.533,45 302,58
72289	SINAPI	CAIXA DE INSPEÇÃO 80X80X80CM EM ALVENARIA - EXECUÇÃO	UN	12,0	277,51	360,76	4.329,12
89707	SINAPI	CAIXA SIFONADA, PVC, DN 100 X 100 X 50 MM, JUNTA ELÁSTICA, FORNECIDA E INSTALADA EM RAMAL DE DESCARGA OU EM RAMAL DE ESGOTO SANITÁRIO. AF_12/2014	UN	4,0	21,75	28,28	113,12
86877	SINAPI	VÁLVULA EM METAL CROMADO 1.1/2" X 1.1/2" PARA TANQUE OU LAVATÓRIO, COM OU SEM LADRÃO - FORNECIMENTO E INSTALAÇÃO. AF_12/2013	UN	2,0	23,05	29,97	59,94
89748	SINAPI	CURVA CURTA 90 GRAUS, PVC, SERIE NORMAL, ESGOTO PREDIAL, DN 100 MM, JUNTA ELÁSTICA, FORNECIDO E INSTALADO EM RAMAL DE DESCARGA OU RAMAL DE ESGOTO SANITÁRIO. AF_12/2014	UN	2,0	23,92	31,10	62,20
89728	SINAPI	CURVA CURTA 90 GRAUS, PVC, SERIE NORMAL, ESGOTO PREDIAL, DN 40 MM, JUNTA SOLDÁVEL, FORNECIDO E INSTALADO EM RAMAL DE DESCARGA OU RAMAL DE ESGOTO SANITÁRIO. AF_12/2014	UN	4,0	6,72	8,74	34,96
89733	SINAPI	CURVA CURTA 90 GRAUS, PVC, SERIE NORMAL, ESGOTO PREDIAL, DN 50 MM, JUNTA ELÁSTICA, FORNECIDO E INSTALADO EM RAMAL DE DESCARGA OU RAMAL DE ESGOTO SANITÁRIO. AF_12/2014	UN	2,0	11,69	15,20	30,40
89726	SINAPI	JOELHO 45 GRAUS, PVC, SERIE NORMAL, ESGOTO PREDIAL, DN 40 MM, JUNTA SOLDÁVEL, FORNECIDO E INSTALADO EM RAMAL DE DESCARGA OU RAMAL DE ESGOTO SANITÁRIO. AF_12/2014	UN	3,0	5,86	7,62	22,86
89723	SINAPI	JOELHO 90 GRAUS, CPVC, SOLDÁVEL, DN 28MM, INSTALADO EM RAMAL DE DISTRIBUIÇÃO DE ÁGUA FORNECIMENTO E INSTALAÇÃO. AF_12/2014	UN	3,0	10,02	13,03	39,09
89801	SINAPI	JOELHO 90 GRAUS, PVC, SERIE NORMAL, ESGOTO PREDIAL, DN 50 MM, JUNTA ELÁSTICA, FORNECIDO E INSTALADO EM PRUMADA DE ESGOTO SANITÁRIO OU VENTILAÇÃO. AF_12/2014	UN	4,0	4,40	5,72	22,88
89724	SINAPI	JOELHO 90 GRAUS, PVC, SERIE NORMAL, ESGOTO PREDIAL, DN 40 MM, JUNTA SOLDÁVEL, FORNECIDO E INSTALADO EM RAMAL DE DESCARGA OU RAMAL DE ESGOTO SANITÁRIO. AF_12/2014	UN	3,0	5,02	6,53	19,59
89797	SINAPI	JUNÇÃO SIMPLES, PVC, SERIE NORMAL, ESGOTO PREDIAL, DN 100 X 100 MM, JUNTA ELÁSTICA, FORNECIDO E INSTALADO EM RAMAL DE DESCARGA OU RAMAL DE ESGOTO SANITÁRIO. AF_12/2014	UN	4,0	31,58	41,05	164,20

Este documento encontra-se registrado no Conselho Regional de Engenharia e Agronomia do Estado do Maranhão, vinculado à Certidão nº 816392/2019, em 24/06/2019 emitida



Certidão nº 816392/2019
28/06/2019, 14:46

Chave de Impressão: x0xzW

O documento neste ato registrado foi emitido em 18/06/2019 e contém 13 folhas

Thomas Diego da Silva
 Engenheiro Civil
 CREA: 101616932-9

Scanned by CamScanner



Fis. Nº 293
 Proc. Nº 116
 Rubrica 10

89785	SINAPI	JUNÇÃO SIMPLES, PVC, SERIE NORMAL, ESGOTO PREDIAL, DN 50 X 50 MM, JUNTA ELÁSTICA, FORNECIDO E INSTALADO EM RAMAL DE DESCARGA OU RAMAL DE ESGOTO SANITÁRIO. AF_12/2014	UN	2,0	13,86	18,02	36,04
89821	SINAPI	LUVA SIMPLES, PVC, SERIE NORMAL, ESGOTO PREDIAL, DN 100 MM, JUNTA ELÁSTICA, FORNECIDO E INSTALADO EM PRUMADA DE ESGOTO SANITÁRIO OU VENTILAÇÃO. AF_12/2014	UN	4,0	8,63	11,22	44,88
89813	SINAPI	LUVA SIMPLES, PVC, SERIE NORMAL, ESGOTO PREDIAL, DN 50 MM, JUNTA ELÁSTICA, FORNECIDO E INSTALADO EM PRUMADA DE ESGOTO SANITÁRIO OU VENTILAÇÃO. AF_12/2014	UN	3,0	3,96	5,15	15,45
89714	SINAPI	TUBO PVC, SERIE NORMAL, ESGOTO PREDIAL, DN 100 MM, FORNECIDO E INSTALADO EM RAMAL DE DESCARGA OU RAMAL DE ESGOTO SANITÁRIO. AF_12/2014	M	65,0	33,44	43,47	2.825,55
89849	SINAPI	TUBO PVC, SERIE NORMAL, ESGOTO PREDIAL, DN 150 MM, FORNECIDO E INSTALADO EM SUBCOLETOR AÉREO DE ESGOTO SANITÁRIO. AF_12/2014	M	12,0	33,48	43,52	522,24
89711	SINAPI	TUBO PVC, SERIE NORMAL, ESGOTO PREDIAL, DN 40 MM, FORNECIDO E INSTALADO EM RAMAL DE DESCARGA OU RAMAL DE ESGOTO SANITÁRIO. AF_12/2014	M	22,0	11,87	15,43	339,46
89712	SINAPI	TUBO PVC, SERIE NORMAL, ESGOTO PREDIAL, DN 50 MM, FORNECIDO E INSTALADO EM RAMAL DE DESCARGA OU RAMAL DE ESGOTO SANITÁRIO. AF_12/2014	M	15,0	17,59	22,87	343,05
95463	SINAPI	FOSSA SÉPTICA EM ALVENARIA DE TIJOLO CERÂMICO MACIÇO, DIMENSÕES EXTERNAS DE 1,90X1,10X1,40 M, VOLUME DE 1.500 LITROS, REVESTIDO INTERNAMENTE COM MASSA ÚNICA E IMPERMEABILIZANTE E COM TAMPA DE CONCRETO ARMADO COM ESPESSURA DE 8 CM	UN	1,0	1.148,92	1.493,60	1.493,60
74198/002	SINAPI	SUMIDOURO EM ALVENARIA DE TIJOLO CERÂMICO MACIÇO DIAMETRO 1,40M E ALTURA 5,00M, COM TAMPA EM CONCRETO ARMADO DIAMETRO 1,60M E ESPESSURA 10CM	UN	1,0	1.323,94	1.721,12	1.721,12
72286	SINAPI	CAIXA DE ÁREIA 60X60X60CM EM ALVENARIA - EXECUÇÃO	UN	6,0	123,98	161,17	967,02
89512	SINAPI	TUBO PVC, SÉRIE R, ÁGUA PLUVIAL, DN 100 MM, FORNECIDO E INSTALADO EM RAMAL DE ENCAMINHAMENTO. AF_12/2014	M	45,0	34,60	44,98	2.024,10
91939	SINAPI	CAIXA RETANGULAR 4" X 2" ALTA (2,00 M DO PISO), PVC, INSTALADA EM PAREDE - FORNECIMENTO E INSTALAÇÃO. AF_12/2015	UN	120,0	15,93	20,71	30.670,26 2.485,20
91937	SINAPI	CAIXA OCTOGONAL 3" X 3", PVC, INSTALADA EM LAJE - FORNECIMENTO E INSTALAÇÃO. AF_12/2015	UN	112,0	5,88	7,64	855,68
91879	SINAPI	LUVA PARA ELETRODUTO, PVC, ROSCÁVEL, DN 25 MM (3/4"), PARA CIRCUITOS TERMINAIS, INSTALADA EM LAJE - FORNECIMENTO E INSTALAÇÃO. AF_12/2015	UN	8,0	4,31	5,60	44,80
92981	SINAPI	CABO DE COBRE FLEXÍVEL ISOLADO, 16 MM², ANTI-CHAMA 450/750 V, PARA DISTRIBUIÇÃO - FORNECIMENTO E INSTALAÇÃO. AF_12/2015	M	193,0	10,61	13,79	2.681,47
92983	SINAPI	CABO DE COBRE FLEXÍVEL ISOLADO, 25 MM², ANTI-CHAMA 450/750 V, PARA DISTRIBUIÇÃO - FORNECIMENTO E INSTALAÇÃO. AF_12/2015	M	81,4	13,25	17,23	1.402,52
91928	SINAPI	CABO DE COBRE FLEXÍVEL ISOLADO, 4 MM², ANTI-CHAMA 450/750 V, PARA CIRCUITOS TERMINAIS - FORNECIMENTO E INSTALAÇÃO. AF_12/2015	M	388,0	3,97	5,16	2.002,08
91926	SINAPI	CABO DE COBRE FLEXÍVEL ISOLADO, 2,5 MM², ANTI-CHAMA 450/750 V, PARA CIRCUITOS TERMINAIS - FORNECIMENTO E INSTALAÇÃO. AF_12/2015	M	1887,0	2,79	3,63	6.849,81

Este documento encontra-se registrado no Conselho Regional de Engenharia e Agronomia do Estado do Maranhão, vinculado à Certidão nº 816392/2019, em 24/06/2019 em



Certidão nº 816392/2019

28/06/2019, 14:46

Chave de impressão: x0xzW

O documento neste ato registrado foi emitido em 18/06/2019 e contém 13 folhas

Thomas Diego da Silva
 Engenheiro Civil
 CREA: 101618932-9

Scanned by CamScanner



Fls. Nº 294
 Proc. Nº 116
 Rubrica W

91924	SINAPI	CABO DE COBRE FLEXÍVEL ISOLADO, 1,5 MM², ANTI-CHAMA 450/750 V, PARA CIRCUITOS TERMINAIS - FORNECIMENTO E INSTALAÇÃO. AF_12/2015	M	78,0	1,43	1,86	145,08
83447	SINAPI	CAIXA DE PASSAGEM 40X40X50 FUNDO BRITA COM TAMPA	UN	8,0	126,47	164,41	1.315,28
91953	SINAPI	INTERRUPTOR SIMPLES (1 MÓDULO), 10A/250V, INCLUINDO SUPORTE E PLACA - FORNECIMENTO E INSTALAÇÃO. AF_12/2015	UN	4,0	16,23	21,10	84,40
91959	SINAPI	INTERRUPTOR SIMPLES (2 MÓDULOS), 10A/250V, INCLUINDO SUPORTE E PLACA - FORNECIMENTO E INSTALAÇÃO. AF_12/2015	UN	6,0	25,68	33,38	200,28
91969	SINAPI	INTERRUPTOR PARALELO (3 MÓDULOS), 10A/250V, INCLUINDO SUPORTE E PLACA - FORNECIMENTO E INSTALAÇÃO. AF_12/2015	UN	4,0	46,53	60,49	241,96
92023	SINAPI	INTERRUPTOR SIMPLES (1 MÓDULO) COM 1 TOMADA DE EMBUTIR 2P+T 10 A, INCLUINDO SUPORTE E PLACA - FORNECIMENTO E INSTALAÇÃO. AF_12/2015	UN	12,0	28,65	37,24	446,88
92027	SINAPI	INTERRUPTOR SIMPLES (2 MÓDULOS) COM 1 TOMADA DE EMBUTIR 2P+T 10 A, INCLUINDO SUPORTE E PLACA - FORNECIMENTO E INSTALAÇÃO. AF_12/2015	UN	3,0	38,16	49,61	148,83
92026	SINAPI	INTERRUPTOR SIMPLES (2 MÓDULOS) COM 1 TOMADA DE EMBUTIR 2P+T 10 A, SEM SUPORTE E SEM PLACA - FORNECIMENTO E INSTALAÇÃO. AF_12/2015	UN	2,0	33,09	43,02	86,04
91993	SINAPI	TOMADA ALTA DE EMBUTIR (1 MÓDULO), 2P+T 20 A, INCLUINDO SUPORTE E PLACA - FORNECIMENTO E INSTALAÇÃO. AF_12/2015	UN	6,0	26,05	33,87	203,22
92000	SINAPI	TOMADA BAIXA DE EMBUTIR (1 MÓDULO), 2P+T 10 A, INCLUINDO SUPORTE E PLACA - FORNECIMENTO E INSTALAÇÃO. AF_12/2015	UN	56,0	17,16	22,31	1.249,36
93653	SINAPI	DISJUNTOR MONOPOLAR TIPO DIN, CORRENTE NOMINAL DE 10A - FORNECIMENTO E INSTALAÇÃO. AF_04/2016	UN	14,0	8,65	11,25	157,50
93654	SINAPI	DISJUNTOR MONOPOLAR TIPO DIN, CORRENTE NOMINAL DE 16A - FORNECIMENTO E INSTALAÇÃO. AF_04/2016	UN	6,0	9,01	11,71	70,26
93658	SINAPI	DISJUNTOR MONOPOLAR TIPO DIN, CORRENTE NOMINAL DE 40A - FORNECIMENTO E INSTALAÇÃO. AF_04/2016	UN	2,0	15,25	19,83	39,66
93659	SINAPI	DISJUNTOR MONOPOLAR TIPO DIN, CORRENTE NOMINAL DE 50A - FORNECIMENTO E INSTALAÇÃO. AF_04/2016	UN	2,0	16,92	22,00	44,00
91836	SINAPI	ELETRODUTO FLEXÍVEL CORRUGADO, PVC, DN 32 MM (1"), PARA CIRCUITOS TERMINAIS, INSTALADO EM FORRO - FORNECIMENTO E INSTALAÇÃO. AF_12/2015	M	312,0	6,50	8,45	2.636,40
91834	SINAPI	ELETRODUTO FLEXÍVEL CORRUGADO, PVC, DN 25 MM (3/4"), PARA CIRCUITOS TERMINAIS, INSTALADO EM FORRO - FORNECIMENTO E INSTALAÇÃO. AF_12/2015	M	543,0	5,07	6,59	3.578,37
93008	SINAPI	ELETRODUTO RÍGIDO ROSCÁVEL, PVC, DN 50 MM (1 1/2") - FORNECIMENTO E INSTALAÇÃO. AF_12/2015	M	65,0	8,47	11,01	715,65
93009	SINAPI	ELETRODUTO RÍGIDO ROSCÁVEL, PVC, DN 60 MM (2") - FORNECIMENTO E INSTALAÇÃO. AF_12/2015	M	15,0	12,32	16,02	240,30
83468	SINAPI	LAMPADA FLUORESCENTE 20W - FORNECIMENTO E INSTALACAO	UN	14,0	5,70	7,41	103,74
83469	SINAPI	LAMPADA FLUORESCENTE 40W - FORNECIMENTO E INSTALACAO	UN	56,0	5,70	7,41	414,96
74052/005	SINAPI	QUADRO DE MEDICAO GERAL EM CHAPA METALICA PARA EDIFICIOS COM 16 APTOS, INCLUSIVE DISJUNTORES E ATERRAMENTO	UN	1,0	1.273,64	1.655,73	1.655,73

Este documento encontra-se registrado no Conselho Regional de Engenharia e Agronomia do Estado do Maranhão, vinculado à Certidão nº 816392/2019, emitida em 24/06/2019



Certidão nº 816392/2019
 28/06/2019, 14:46
 Chave de Impressão: x0xzw

O documento neste ato registrado foi emitido em 18/06/2019 e contém 13 folhas

homar Diego da Silva
 Engenheiro Civil
 CREA: 101616932-9

Scanned by CamScanner



Fis. Nº 295
 Proc. Nº 116
 Rubrica W

74131/005	SINAPI	QUADRO DE DISTRIBUICAO DE ENERGIA DE EMBUTIR, EM CHAPA METALICA, PARA 24 DISJUNTORES TERMOMAGNETICOS MONOPOLARES, COM BARRAMENTO TRIFASICO E NEUTRO, FORNECIMENTO E INSTALACAO	UN	1,0	402,58	523,33	523,33
72337	SINAPI	TOMADA PARA TELEFONE DE 4 POLOS PADRAO TELEBRAS - FORNECIMENTO E INSTALACAO LOUCAS E METAIS	UN	3,0	17,30	22,49	67,47
93441	SINAPI	BANCADA DE GRANITO CINZA POLIDO 150 X 60 CM, COM CUBA DE EMBUTIR DE AÇO INOXIDÁVEL MÉDIA, VÁLVULA AMERICANA EM METAL CROMADO, SIFÃO FLEXÍVEL EM PVC, ENGATE FLEXÍVEL 30 CM, TORNEIRA CROMADA LONGA DE PAREDE, 1/2 OU 3/4, PARA PIA DE COZINHA, PADRÃO POPULAR - FORNEC. E INSTAL. AF_12/2013	UN	12,0	807,42	1.049,65	16.758,30 12.595,80
86902	SINAPI	LAVATÓRIO LOUÇA BRANCA COM COLUNA, *44 X 35,5* CM, PADRÃO POPULAR - FORNECIMENTO E INSTALAÇÃO. AF_12/2013	UN	2,0	191,47	248,91	497,82
86936	SINAPI	CUBA DE EMBUTIR OVAL EM LOUÇA BRANCA, 35 X 50CM OU EQUIVALENTE, INCLUSO VÁLVULA E SIFÃO TIPO GARRAFA EM METAL CROMADO - FORNECIMENTO E INSTALAÇÃO. AF_12/2013	UN	4,0	211,85	275,40	1.101,60
74236/001	SINAPI	PLANTIO DE GRAMA BATATAIS EM PLACAS	m²	186,0	10,60	13,78	2.563,08
							17723,03
88486	SINAPI	PINTURA APLICAÇÃO MANUAL DE PINTURA COM TINTA LÁTEX PVA EM TETO, DUAS DEMÃOS. AF_06/2014	m²	345,0	8,63	11,22	3870,9
88482	SINAPI	APLICAÇÃO DE FUNDO SELADOR LÁTEX PVA EM TETO, UMA DEMÃO. AF_06/2014	m²	345,0	2,28	2,96	1021,2
88487	SINAPI	APLICAÇÃO MANUAL DE PINTURA COM TINTA LÁTEX PVA EM PAREDES, DUAS DEMÃOS. AF_06/2014	m²	856,0	7,85	10,21	8739,76
88483	SINAPI	APLICAÇÃO DE FUNDO SELADOR LÁTEX PVA EM PAREDES, UMA DEMÃO. AF_06/2014	m²	856,0	2,10	2,73	2336,88
74065/002	SINAPI	PINTURA ESMALTE ACETINADO PARA MADEIRA, DUAS DEMÃOS, SOBRE FUNDO NIVELADOR BRANCO	m²	58,0	16,53	21,49	1203,44
73924/002	SINAPI	PINTURA ESMALTE ACETINADO, DUAS DEMÃOS, SOBRE SUPERFÍCIE METALICA	m²	23,0	18,42	23,95	550,85
							2.256,00
73948/016	SINAPI	LIMPEZA MANUAL DO TERRENO (C/ RASPAGEM SUPERFICIAL)	m²	600,0	2,89	3,76	2.256,00

V. SEM BDI	2.765.434,02
BDI 25%	921.811,34
V. COM BDI	3.687.245,36

Este documento encontra-se registrado no Conselho Regional de Engenharia e Agronomia do Estado do Maranhão, vinculado à Certidão nº 816392/2019, em 24/06/2019 emitida



Thomas Diego da Silva
 Engenheiro Civil
 CREA: 101616932-9

Certidão nº 816392/2019
 28/06/2019, 14:46

Chave de Impressão: x0xzW

O documento neste ato registrado foi emitido em 18/06/2019 e contém 13 folhas

Scanned by CamScanner





J. L. COELHO CONSTRUTORA EIRELI EPP

Fis. Nº 296
Proc. Nº 116
Rubrica W

**TOMADA DE PREÇO Nº 013/2021-CPL/PMFSN
PROCESSO ADMINISTRATIVO Nº 0116/2021-PMFSN**

DECLARAÇÃO DE INSTALAÇÃO E DISPONIBILIZAÇÃO DE EQUIPAMENTOS

**Ao Senhor Pregoeiro da Prefeitura Municipal de Formosa da Serra Negra
- MA.**

Referência: TOMADA DE PREÇO Nº 013/2021-CPL/PMFSN

A empresa: J. L. COELHO CONSTRUTORA EIRELI - EPP, inscrita no CNPJ nº 19.421.196/0001-16, com sede na Rua Tito Coelho, nº 205, Centro, CEP: 65.990-000, Riachão -MA, representada por seu representante legal (**Administrador**), Jose Luiz Coelho, CI nº 038140112009-6, CPF nº 063.670.383-53, **DECLARA**, sob as penas da Lei que disporá, por ocasião da futura contratação e das instalações, aparelhamento e pessoal técnico considerados essenciais para a execução da Obra.

Riachão - MA, 09 de Dezembro de 2021.



J. L. COELHO CONSTRUTORA EIRELI - EPP.
CNPJ: 19.421.196/0001-16
Greysson da Silva Carvalho
CPF. 665.068.083-49
Procurador

CONTRATO PARTICULAR DE SERVIÇOS TÉCNICOS

Por meio deste instrumento “CONTRATO PARTICULAR DE SERVIÇOS TÉCNICOS”, de um lado a firma: J.L Coelho Construtora EIRELLI - EPP, Localizada Rua Alfredo Assis Nº 100, Bairro Centro, Riachão – MA, CEP: 65.800-000, no Estado, MA inscrita no C.N.P.J. n.º 19.421.196/0001-16 representada nesta ocasião por seu diretor: José Luiz Coelho Brasileiro, Empresário, de R.G. n.º 038140112009-6; C.P.F. n.º 063.670.383-53, doravante denominado de simplesmente Contratante, do outro lado o Sr. Antonio Raimundo Silva Sousa, Brasileiro, Casado, R.G. n.º 53843396-5 SSP-MA, C.P.F. n.º 654.285.523-87, com título profissional de Engenheiro Civil CREA/MA n.º 110301615-6, doravante denominado de simplesmente Contratado, tem entre si acertado o seguinte:

Cláusula 1ª - Caberá ao Contratado desenvolver atividades como Responsável Técnico conforme suas atribuições profissionais e compatíveis com os objetivos sociais da empresa, conforme discriminado na ART de Cargo ou Função.

Cláusula 2ª – A vigência do presente contrato será por tempo de 5 Anos;

Cláusula 3ª - O Contratado terá carga horária de: 2 horas diárias sendo das 08 horas às 10 horas, com 10 horas semanais;

Cláusula 4ª - O Contratante assegura ao contratado, absoluta independência técnica;

Cláusula 5ª - Os honorários profissionais do contratado deverão ser de no mínimo 06 (seis) salários mínimos mensais, conforme Lei Federal n.º 4.950-A de 22 de abril de 1966 e Resolução 397/95 do CONFEA.

Cláusula 6ª - Este Contrato poderá ser rescindido por qualquer das partes por qualquer motivo mediante aviso prévio de 30 dias e baixa da (s) obra (s) e ou serviço (s) que estiverem sob a responsabilidade técnica do profissional, e a transferência para outro profissional, quando a obra ou serviço ultrapassar a 30 dias.

Cláusula 7ª - Durante a vigência deste contrato e pelo prazo previsto em Lei ficará o contratado responsável pelas atividades técnicas da empresa contratante, conforme discriminado na ART de cargo ou função, conforme cláusula 1ª.

Cláusula 8ª - Toda e quaisquer taxa, impostos e encargos que incidirem sobre este contrato será de responsabilidade da contratante, inclusive o recolhimento das taxas de ART das obras e serviços executados pela empresa sobre a responsabilidade técnica do profissional ora contratado.

CONFERE COM ORIGINAL

09, 12, 2021



PREFEITURA MUNICIPAL DE FORMOSA DA SERRA NEGRA

CNPJ Nº 01.616.684/0001-13

Av. Joao da Mata e Silva, S/Nº - Vila Viana

CEP: 65.943-000 Formosa da Serra Negra – MA

Fis. Nº 300
Proc. Nº 116
Rubrica 60

DECLARAÇÃO DE VISITA TÉCNICA

Venho por meio desta informar que o Sr. **JOSÉ LUIZ COELHO**, portador dos documentos de identidade 038140112009-6, SSP-MA, responsável pela empresa **J L COELHO CONSTRUTORA EIRELI** inscrita no CNPJ 19.421.196/0001-16, veio fazer visita da obra que tem como objeto **CONSTRUÇÃO DE UMA ESCOLA DE DUAS SALAS** localizada no Município de Formosa da Serra Negra/MA, conforme TP **(013/2021)**.

Formosa da Serra Negra/MA, 08 dezembro de 2021.

Jordânia de Andrade Bezerra
Engenheira Civil
CREA: 111723613-7
Portaria Nº 029/2021

Jordânia de Andrade Bezerra
Engenheira Civil

CONFERE COM ORIGINAL

09, 12, 2021

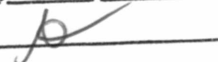







J. L. COELHO CONSTRUTORA EIRELI EPP

Fis. Nº 308
Proc. Nº 816
Rubrica W

TOMADA DE PREÇO Nº 013/2021-PMFSN
PROCESSO ADMINISTRATIVO Nº 0116/2021-PMFSN

QUALIFICAÇÃO ECONÔMICA-FINANCEIRA

COMARCA DE RIACHÃO
FÓRUM DESEMBARGADOR LEOPOLDINO LISBOA
RUA DA PENHA, S/Nº, CENTRO, FONE: (99)3531-0054/0444
E-MAIL: vara1_ria@tjma.jus.br

CERTIDÃO ÚNICA DE DISTRIBUIÇÃO PARA FINS GERAIS

CERTIFICO e dou fé, a requerimento de parte interessada e pela faculdade que a Lei me confere que, revendo em meu poder os livros de registro de **Feitos Criminais, Cíveis, Comércio, Fazenda Pública, Família, Falência ou Concordata, Recuperação Judicial ou Extrajudicial, Insolvência Civil, Sucessão, Inventário, Interdição, Tutela, Curatela, Ausência** e o sistema de distribuição processual desta Secretaria Judicial (THEMISPG e PJE), desde o ano 2002 até o dia 07/12/2021, às 11h50min, constatei **NÃO EXISTIR**, distribuição em nome de **J L COELHO CONSTRUTORA EIRELI**, com sede em Riachão/MA, na Rua Tito Coelho, nº 205, Sala C, Centro, Riachão/MA, pessoa jurídica de direito privado, inscrita no CNPJ sob nº 19.421.196/0001-16.

CERTIFICO, finalmente, que a Secretaria de Distribuição a meu cargo, é a única existente nesta Cidade e Comarca de Riachão-MA. O referido é verdade, me reporto e dou fé. Dada e passada a presente Certidão nesta Secretaria, Cidade e Comarca de Riachão, Estado do Maranhão. Eu, Maria de Lourdes de Sousa Coelho, Secretária Judicial, subscrevo e assino. *O referido é verdade e dou fé*

Riachão-MA, 07 de dezembro de 2021.

Maria de Lourdes de Sousa Coelho
Secretária Judicial
Mat. 163659



Observações:

1. Esta certidão é emitida em uma única via, sem rasuras e mediante assinatura do servidor. Artigo 199, do Código de Normas da Corregedoria Geral de Justiça/MA.
2. Esta certidão tem validade de 60 (sessenta) dias, artigo 198 Código de Normas CGJ/MA.
3. Esta certidão não contempla os feitos que tramitam em segredo de justiça;
4. É obrigatório afixação de Selo de Fiscalização Judicial neste documento, conforme RESOLUÇÃO TJMA nº 34/2007;
5. O CNPJ/CPF constante nesta certidão foi informado pelo solicitante. Sua titularidade deverá ser conferida pelo interessado ou destinatário;

Sede: Vara Única da Comarca de Riachão,
Rua da Penha, s/n, Centro, Riachão-MA, Fone: (0**99) 3531-0054/0444.

CONFERE COM ORIGINAL

09, 12, 2021



J L Coelho Construtora EIRELI - EPP

Rua Alfredo Assis Nº 100 - Cetnro - 65.990-00 - Riachão/MA
 CNPJ Nº 19.421.196/0001-16 <=> NIRE Nº 21600008425

Folha 1

 Fis. Nº 303
 Proc. Nº 316
 R. Nº 10
BALANÇO PATRIMONIAL ENCERRADO EM 31 DE DEZEMBRO DE 2020

1	ATIVO	1.006.012,05
1.1	ATIVO CIRCULANTE	428.081,07
1.1.01	DISPONIVEL	428.081,07
1.1.01.01	Caixa	381.651,97
1.1.01.02	BANCOS CONTA MOVIMENTO	46.429,10
1.1.01.02.001	Banco da Amazônia	46.429,10
1.3	ATIVO PERMANENTE	577.930,98
1.3.02	IMOBILIZADO	577.930,98
1.3.02.01	BENS IMOBILIZADO	872.813,08
1.3.02.01.001	Móveis e Utensílios	31.779,38
1.3.02.01.002	Máquinas e Equipamentos	382.163,66
1.3.02.01.003	Veículos	458.870,04
1.3.02.02	(-) DEPRECIACÃO ACUMULADA	-294.882,10
1.3.02.02.001	Móveis e Utensílios	-2.715,88
1.3.02.02.002	Máquinas e Equipamentos	-145.159,51
1.3.02.02.003	Veículos	-147.006,71
2	PASSIVO	1.006.012,05
2.1	PASSIVO CIRCULANTE	44.270,48
2.1.02	OBRIGAÇÕES FISCAIS	44.270,48
2.1.02.02	ISS a Recolher	20.251,82
2.1.02.03	IRPJ a Recolher	4.860,44
2.1.02.04	CSLL a Recolher	4.374,39
2.1.02.05	COFINS a Recolher	12.151,09
2.1.02.06	PIS a Recolher	2.632,74
2.3	PATRIMÔNIO LÍQUIDO	961.741,57
2.3.01	CAPITAL SOCIAL	100.000,00
2.3.01.01	Jose Luiz Coelho	100.000,00
2.3.02	LUCROS/PREJUÍZOS ACUMULADOS	861.741,57
2.3.02.01	Resultados de Exercícios Anterios	513.361,67
2.3.02.02	Resultado do Exercício	348.379,90

Reconhecemos a exatidão do presente Balanço Patrimonial, somando o seu Ativo e Passivo as importâncias de R\$ 1.006.012,05 (um milhão, seis mil, doze reais e cinco centavos).

Balsas/MA, 31 de dezembro de 2020.

João Mendes Vasconcelos
 Contador
 CRC/MA Nº 8071-O
 CPF Nº 398.910.205-25

Jose Luiz Coelho
 Empresário





J L Coelho Construtora EIRELI - EPP

Rua Alfredo Assis Nº 100 - Cetnro - 65.990-00 - Riachão/MA
 CNPJ Nº 19.421.196/0001-16 <=> NIRE Nº 21600008425

Folha 2

 Fl. Nº 304
 Doc. Nº 116
 Rubrica 10
DEMONSTRATIVO DE RESULTADOS EM 31 DE DEZEMBRO DE 2020

RECEITAS OPERACIONAIS	1.682.074,63
Aluguel de máquinas e equipamentos	647.323,50
Aluguel de veículos	617.177,74
Transporte escolar	417.573,39
CUSTO BRUTO OPERACIONAL	974.479,65
Prestação de Serviços	974.479,65
DESPESAS COM IMPOSTOS E CONTRIBUIÇÕES	184.423,64
CSLL sobre faturamento	20.945,88
PIS sobre fatumento	10.967,56
IRPJ sobre fatumento	20.247,78
COFINS sobre fatumento	47.896,63
ISS sobre fatumento	84.365,79
LUCRO BRUTO OPERACIONAL	523.171,34
DESPESAS OPERACIONAIS	37.196,32
Taxas e tarifas municipais	2.629,28
Serviços prestados pessoa física	4.520,85
Serviços prestados pessoa jurídica	12.882,53
Material de expediente	4.880,66
Material de consumo	5.070,21
Água, telefone, internet e energia elétrica	7.212,79
DESPESAS FINANCEIRAS	2.076,35
Tarifas Bancárias	2.076,35
RESULTADO OPERACIONAL	483.898,67
DESPESAS NÃO OPERACIONAIS	135.518,77
Depreciação	135.518,77
LUCRO LÍQUIDO OPERACIONAL	348.379,90

Balsas/MA, 31 de dezembro de 2020.

João Mendes Vasconcelos

Contador

CRC/MA Nº 8071-O

CPF Nº 398.910.205-25

Jose Luiz Coelho

Empresário





Fis. Nº 305
Proc. Nº 116
Rubrica W**ASSINATURA ELETRÔNICA**

Certificamos que o ato da empresa J L COELHO CONSTRUTORA EIRELI- EPP consta assinado digitalmente por:

IDENTIFICAÇÃO DO(S) ASSINANTE(S)	
CPF	Nome
06367038353	JOSE LUIZ COELHO
39891020525	JOAO MENDES VASCONCELOS

JUCEMA

CERTIFICO O REGISTRO EM 14/05/2021 15:29 SOB N° 20210671190.
PROTOCOLO: 210671190 DE 14/05/2021.
CÓDIGO DE VERIFICAÇÃO: 12103409279. CNPJ DA SEDE: 19421196000116.
NIRE: 21600008425. COM EFEITOS DO REGISTRO EM: 31/12/2020.
J L COELHO CONSTRUTORA EIRELI- EPP

LÍLIAN THERESA RODRIGUES MENDONÇA
SECRETÁRIA-GERALwww.empresafacil.ma.gov.br

Fls. Nº 306
Proc. Nº 116
Rubrica 10

TERMO DE ABERTURA

Contém este Livro Diário Nº 04 (quatro) com 36 (trinta e seis) folhas, numeradas eletronicamente e seguidamente da Nº 1 a 36 e servirá para o lançamento das operações próprias do contribuinte abaixo descrito, no período de 01 de janeiro a 31 de dezembro de 2020:

Nome da empresa.....: JL Coelho Construtora EIRELI - EPP
Endereço.....: Rua Alfredo de Assis Nº 100 - Centro
Cidade.....: Riachão
Estado.....: MA
CEP.....: 65.990-000
Registro na Junta.....: 21600008425 em 17/12/2013
Inscrição Estadual.....: 12.426.830-7
CNPJ.....: 19.421.196/0001-16
Inscrição Municipal...: 12.000.593-01
Data Encerramento.; 31 de dezembro de 2020

Riachão/MA, 01 de janeiro de 2020.

Jose Luiz Coelho
CPF Nº 063.670.383-53
Titular da empresa

João Mendes Vasconcelos
CRC Nº 8071-O-MA
Contador Responsável



J L Coelho Construtora EIRELI - EPP

Rua Alfredo Assis N° 100 - Centro - 65.990-000 - Riachão/MA
 CNPJ N° 19.421.196/0001-16 <=> NIRE N° 21600008425

Folha 33

NOTAS EXPLICATIVAS SOBRE AS DEMONSTRAÇÕES CONTÁBEIS
EM 31 DE DEZEMBRO DE 2020

Fls. N° 307
 Proc. N° 116
 Rubrica 10

NOTA 01 <=> APRESENTAÇÃO DAS DEMONSTRAÇÕES CONTÁBEIS

As demonstrações contábeis estão elaboradas e apresentadas em conformidades com os dispositivos constantes na Lei das Sociedades por Ações, e em conformidade com as disposições das Leis 5.764/71, 6.404/79, 8.383/91, e outras disposições legais cabíveis

Os ativos realizáveis e os passivos exigíveis até 31 de dezembro de 2020, foram classificados como circulantes e os vencíveis após esta data como longo prazo.

NOTA 02 <=> PRINCIPAIS PRÁTICAS CONTÁBEIS

As principais práticas contábeis adotadas são:

- A) As contas do ativo permanente e do patrimônio líquido e demais ativos e passivos sujeitos à indexação estão corrigidos na forma prevista pela legislação vigente, mediante a aplicação da IPCA;
 B) As depreciações estão calculadas pelo método linear às taxas usuais permitidas pela legislação fiscal num total de R\$ 135.518,77 (cento e trinta e cinco mil, quinhentos e dezoito reais, setenta e sete centavos), rateadas nas contas de despesas não operacionais;
 C) As receitas e despesas estão apropriadas com base no regime de competência, sendo diferidas aquelas que os próximos exercícios; e
 D) Os lançamentos contábeis, são os de partida simples.

NOTA 03 <=> ESTOQUES

Em 31 de dezembro de 2020, não constava nenhuma mercadoria em estoque na empresa.

NOTA 04 <=> COMPOSIÇÃO DO ATIVO PERMANENTE

O Ativo Permanente da empresa, se compõe de recursos oriundos do capital social e de reaprecação dos lucros acumulados da empresa.

NOTA 05 <=> CAPITAL SOCIAL

O capital social da empresa se compõe da seguinte forma:

Nome	Quant. Ações	Vlrs.em R\$ 1,00
Jose Luiz Coelho	100.000	100.000,00
Total	100.000	100.000,00

NOTA 06 <=> LUCRO/PREJUÍZO ACUMULADO

O Lucro/Prejuízo acumulado da empresa esta composto da seguinte maneira:

(+) Lucro acumulado de 2015	36.512,76
(+) Lucro acumulado de 2016	65.571,61
(+) Lucro acumulado de 2017	48.651,59
(+) Lucro acumulado de 2018	63.002,97
(+) Lucro acumulado de 2019	299.622,74
(+) Lucro acumulado de 2020	348.379,90
Total	861.741,57

Balsas/MA, 31 de dezembro de 2020.

João Mendes Vasconcelos

Contador

CRC/MA N° 8071-0
 CPF N° 398.910.205-25

Jose Luiz Coelho

Empresário





J L Coelho Construtora EIRELI - EPP

Rua Alfredo Assis Nº 100 - Centro - 65.990-000 - Riachão/MA
 CNPJ Nº 19.421.196/0001-16 <=> NIRE Nº 21600008425

Folha

 Fis. Nº 308
 Nº 116
 Rubrica 10

**NOTAS EXPLICATIVAS SOBRE AS DEMONSTRAÇÕES CONTÁBEIS
 EM 31 DE DEZEMBRO DE 2020**

NOTA 07 <=> INDICES DE LIQUIDEZ PATRIMONIAL

O ILG - Índice de Liquidez Geral, esta conforme demonstrativo abaixo:

Formula:

Ativo Circulante + Ativo Não Circulante + Ativo Longo Prazo

Passivo Circulante + Passivo Não Circulante + Passivo Longo Prazo

Calculo:

$$\frac{428.081,07 + 0,00 + 0,00}{44.270,48 + 0,00 + 0,00} = 9,6697$$

O GIT - Grau de Indivíduoamento Toal, esta conforme demonstrativo abaixo:

Formula:

Passivo Circulante + Passivo Não Circulante + Passivo Longo Prazo

Ativo Total

Calculo:

$$\frac{44.270,48 + 0,00 + 0,00}{1.006.012,10} = 0,0440$$

A RPL- Rentabilidade do Patrimônio Líquido, esta conforme Demonstrativo abaixo:

Formula:

Lucro Líquido

Patrimônio Líquido

Calculo:

$$\frac{861.741,57}{961.741,60} = 0,8960$$

Balsas/MA, 31 de dezembro de 2020.

João Mendes Vasconcelos

Contador

CRC/MA Nº 8071-O
 CPF Nº 398.910.205-25

Jose Luiz Coelho

Empresário



Fis. Nº 309
Proc. Nº 116
Rubrica W
35**CONSELHO REGIONAL DE CONTABILIDADE DO MARANHÃO****CERTIDÃO DE REGULARIDADE PROFISSIONAL**

O **CONSELHO REGIONAL DE CONTABILIDADE DO MARANHÃO** CERTIFICA que o profissional identificado no presente documento encontra-se em situação **REGULAR** neste Regional, apto ao exercício da atividade contábil nesta data, de acordo com as suas prerrogativas profissionais, conforme estabelecido no art. 25 e 26 do Decreto-Lei n.º 9.295/46.

Informamos que a presente certidão não quita nem invalida quaisquer débitos ou infrações que, posteriormente, venham a ser apurados contra o titular deste registro, bem como não atesta a regularidade dos trabalhos técnicos elaborados pelo profissional da Contabilidade.

**CONSELHO REGIONAL DE CONTABILIDADE MA**

Certidão n.º: MA/2021/00002457
Nome: JOAO MENDES VASCONCELOS CPF: 398.910.205-25
CRC/UF n.º MA-008071/O Categoria: TÉCNICO EM CONTABILIDADE
Validade: 12.08.2021
Finalidade: LIVRO DIÁRIO
Livro: J L Coelho Construtora EIRELI
Nº 04 / Exercício: 2020

Confirme a existência deste documento na página <http://201.33.23.178/spwMA/principal.htm>, mediante número de controle a seguir:

CPF : 398.910.205-25 Controle : 5084.5397.5711.6025

Fis. Nº 310
Proc. Nº 116
Rubrica W

TERMO DE ENCERRAMENTO

Contém este Livro Diário Nº 04, com 36 (trinta e seis) folhas, numeradas eletronicamente e seguidamente da Nº 1 a 36, e serviu para o lançamento das operações próprias do contribuinte abaixo descrito, no período de 01 de janeiro a 31 de dezembro de 2020:

Nome da empresa.....: JL Coelho Construtora EIRELI - EPP
Endereço.....: Rua Alfredo de Assis Nº 100 - Centro
Cidade.....: Riachão
Estado.....: MA
CEP.....: 65.990-000
Registro na Junta.....: 21600008425 em 17/12/2013
Inscrição Estadual.....: 12.426.830-7
CNPJ.....: 19.421.196/0001-16
Inscrição Municipal..: 12.000.593-01

Riachão/MA, 31 de dezembro de 2020.

Jose Luiz Coelho
CPF Nº 063.670.383-53
Titular da empresa

João Mendes Vasconcelos
CRC Nº 8071-O-MA
Contador Responsável



Fis. Nº 311
Proc. Nº 116
Rubrica 60**ASSINATURA ELETRÔNICA**

Certificamos que o ato da empresa J L COELHO CONSTRUTORA EIRELI- EPP consta assinado digitalmente por:

IDENTIFICAÇÃO DO(S) ASSINANTE(S)	
CPF	Nome
06367038353	JOSE LUIZ COELHO
39891020525	JOAO MENDES VASCONCELOS

CERTIFICO A AUTENTICAÇÃO EM 14/05/2021 17:21:24 SOB N°
20210672439.
PROTOCOLO: 210672439 DE 14/05/2021. NIRE: 21600008425.
J L COELHO CONSTRUTORA EIRELI- EPP

JUCEMA

ANSELMO DIAS CARNEIRO LOPES FILHO
RESPONSÁVEL PELA AUTENTICAÇÃO
SÃO LUÍS, 14/05/2021



Fis. Nº 312
Proc. Nº 116
Rubrica 10

TERMO DE AUTENTICAÇÃO - LIVRO DIGITAL

Declaro exatos os Termos de Abertura e de Encerramento do Livro Digital com características abaixo, conferido e autenticado por ANSELMO DIAS CARNEIRO LOPES FILHO, sob a autenticidade nº 12103415805 em 14/05/2021, protocolo 210672439. Para validação de Autenticação dos Termos, deverá ser acessado o Portal de Serviços / verificação de documentos do Empreendedor (<http://www.empresafacil.ma.gov.br>) e informar o código de verificação.

Identificação de Empresa

Nome Empresarial:	J L COELHO CONSTRUTORA EIRELI- EPP
Número de Registro:	21600008425
CNPJ:	19421196000116
Município:	Riachão

Identificação de Livro Digital

Tipo de Livro:	DIÁRIO
Número de Ordem:	4
Período de Escrituração:	01/01/2020 - 31/12/2020

Assinante(s)	Nome	CRC/OAB
06367038353	JOSE LUIZ COELHO	
39891020525	João Mendes Vasconcelos	MA8071-O

CERTIFICO A AUTENTICAÇÃO EM 14/05/2021 17:21:29 SOB N° 20210672439.
PROTOCOLO: 210672439 DE 14/05/2021. CÓDIGO DE VERIFICAÇÃO: 12103415805. NIRE: 21600008425.
J L COELHO CONSTRUTORA EIRELI- EPP

JUCEMA

ANSELMO DIAS CARNEIRO LOPES FILHO
RESPONSÁVEL PELA AUTENTICAÇÃO
SÃO LUÍS, 14/05/2021



Fis. Nº 313
Proc. Nº 116
Rubrica W

CONSELHO REGIONAL DE CONTABILIDADE DO ESTADO DO MARANHÃO CERTIDÃO DE REGULARIDADE PROFISSIONAL

O CONSELHO REGIONAL DE CONTABILIDADE DO ESTADO DO MARANHÃO certifica que o(a) profissional identificado(a) no presente documento encontra-se em situação regular.

IDENTIFICAÇÃO DO REGISTRO

NOME.....	: JOAO MENDES VASCONCELOS
REGISTRO.....	: MA-008071/O-0
CATEGORIA.....	: TÉCNICO EM CONTABILIDADE
CPF.....	: 398.910.205-25

A presente CERTIDÃO não quita nem invalida quaisquer débitos ou infrações que posteriormente, venham a ser apurados pelo CRCMA contra o referido registro.

A falsificação deste documento constitui-se em crime previsto no Código Penal Brasileiro, sujeitando o autor à respectiva ação penal.

Emissão: MARANHÃO, 15/11/2021 as 17:01:16.

Válido até: 13/02/2022.

Código de Controle: 7540.5699.2891.5907.

Para verificar a autenticidade deste documento consulte o site do CRCMA.



**TOMADA DE PREÇO Nº 013/2021-CPL/PMFSN
PROCESSO ADMINISTRATIVO Nº 0116/2021-PMFSN**

**MODELO DE DECLARAÇÃO DE CUMPRIMENTO DO ARTIGO 7º, INCISO XXXIII,
DA CONSTITUIÇÃO FEDERAL DE 1988**

**Ao Senhor Pregoeiro da Prefeitura Municipal de Formosa da Serra Negra
– MA.**

Referência: TOMADA DE PREÇO Nº 013/2021-CPL/PMFSN

A empresa: J. L. COELHO CONSTRUTORA EIRELI - EPP, inscrita no CNPJ nº 19.421.196/0001-16, com sede na Rua Tito Coelho, nº 205, Centro, CEP: 65.990-000, Riachão –MA, representada por seu representante legal (**Administrador**), Jose Luiz Coelho, CI nº 038140112009-6, CPF nº 063.670.383-53, **DECLARA**, para fins do disposto no inciso V, do artigo 27, da Lei Federal nº 8.666/1993, 9.854, 1999 que não emprega menores de dezoito anos em trabalho noturno, perigoso ou insalubre e não emprega menores de dezesseis anos em qualquer trabalho.

Ressalva: emprega menor, a partir de quatorze anos, na condição de aprendiz (**Não**).

Observação: Responder **Sim** ou **Não** na ressalva acima, caso empregue menor na condição de “menor aprendiz”.

Riachão - MA, 09 de Dezembro de 2021.



J. L. COELHO CONSTRUTORA EIRELI – EPP.
CNPJ: 19.421.196/0001-16
Greysson da Silva Carvalho
CPF. 665.068.083-49
Procurador

Vigência do seguro a partir das 24 horas do dia 10/12/2021 até as 24 horas do dia 12/03/2022.

DADOS DO SEGURADO

NOME: MUNICIPIO DE FORMOSA DA SERRA NEGRA CPF OU CNPJ: 01.616.684/0001-13
 ENDEREÇO: R JOAO DA MATA E SILVA SN - CENTRO
 CEP: 65.943-000 CIDADE: FORMOSA DA SERRA NEGRA UF: MA

DADOS DO TOMADOR

NOME: J L COELHO CONSTRUTORA EIRELI CPF OU CNPJ: 19.421.196/0001-16
 ENDEREÇO: TITO COELHO, 205 - SALA C - CENTRO
 CEP: 65.990-000 CIDADE: RIACHAO UF: MA

DADOS DO CORRETOR

NOME: GM CORRETORA DE SEGUROS LTDA CPF OU CNPJ: 37.787.158/0001-63 SUSEP:202100347

LIMITE MÁXIMO DE GARANTIA / MODALIDADE

LIMITE MÁXIMO DE GARANTIA (LMG): R\$ 4.660,96 - Quatro Mil e Seiscentos e Sessenta Reais e Noventa e Seis Centavos

MODALIDADE: Garantia Licitante

O Limite Máximo de Garantia é o valor máximo que a seguradora se responsabilizará perante o segurado em função do pagamento de indenização.

OBJETO DA GARANTIA

Este seguro garante a indenização, até o valor da garantia fixado na apólice, pelos prejuízos causados pelos Tomador ao Segurado, em razão de inadimplemento das obrigações previstas no EDITAL nº TOMADA DE PREÇO Nº 013/2021 - CPL/PMFSN.

A presente licitação tem por objeto a escolha da proposta mais vantajosa para Contratação de empresa especializada para construção de uma escola de duas salas para Município de Formosa da Serra Negra/MA, mediante o regime empreitada por preço global, conforme especificações constantes no Projeto Básico - ANEXO I, que é parte integrante deste Edital

COBERTURAS CONTRATADAS

COBERTURA	IMPORTÂNCIA SEGURADA	PRÊMIO LÍQUIDO
Garantia Licitante	R\$ 4.660,96	R\$ 250,00

Não se aplica franquia a nenhuma das coberturas contratadas por esta Apólice.

DADOS DO PRÊMIO DE SEGURO

CUSTO DO SEGURO	FORMA DE PAGAMENTO - BOLETO		
	Parcela	Valor	Vencimento
Prêmio Líquido	R\$	250,00	
Adicional de Fracionamento	R\$	0,00	
Custo de Apólice	R\$	0,00	
IOF	R\$		
Prêmio Total	R\$	250,00	

Susep - Superintendência de Seguros Privados - Autarquia Federal responsável pela fiscalização, normalização e controle dos mercados de seguro, previdência complementar aberta, capitalização, resseguro e corretagem de seguros. Plano de Seguro aprovado em conformidade com a Circular Susep 477/13 e Processo Susep 15414.900138/2014-20. O Registro deste plano na Susep não implica, por parte da Autarquia, incentivo ou recomendação à sua comercialização. O Processo deste plano e a situação cadastral do(s) Corretor(es) deste Seguro poderão ser consultados no site www.susep.gov.br, por meio dos números de registros informados nesta apólice, ou pelo telefone SUSEP de atendimento ao público 0800 021 8484 (ligação gratuita).

Belo Horizonte, 08/12/2021 20:51:00

Documento eletrônico assinado digitalmente conforme MP 2200-2 de 24/08/2001, que instituiu a infraestrutura de Chaves Públicas Brasileiras - ICP Brasil, em vigor consoante E.C. nº 32 de 11/09/2001 - Art.2º. Art.1º. - Fica instituída a infraestrutura de Chaves Públicas Brasileira - ICP Brasil, para garantir a autenticidade, integridade e validade jurídica de documentos em forma eletrônica, das aplicações de suporte e das aplicações que utilizem certificados digitais, bem como a realização de transações eletrônicas seguras.

A autenticidade do presente documento, bem como o arquivo em forma eletrônica deve ser verificada no endereço <https://www.pottencial.com.br/consultar-apolice>. No site, informe o Nº da Apólice: 0306920219907750612080000. Após sete dias úteis da emissão deste documento, poderá ser verificado se a apólice ou endosso foi corretamente registrado no site da SUSEP: www.susep.gov.br sob o nº de documento 030692021009900750612080000000.

João de Lima Géo Neto
 Diretor
 Certificado Digital emitido pela Serasa Certificadora Digital

Ricardo Nassif Gregório
 Diretor
 Certificado Digital emitido pela Serasa Certificadora Digital



As coberturas desta apólice foram contratadas em conformidade com as Condições Gerais do Seguro Garantia, de acordo com a Circular SUSEP nº 477/2013. As Condições Gerais deste produto encontram-se disponíveis no endereço: www.pottencial.com.br, ou através do QR Code.

CONDIÇÕES ESPECIAIS

SEGURO GARANTIA DO LICITANTE

1. OBJETO:

Este contrato de seguro garante a indenização, até o valor da garantia fixado na apólice, pelos prejuízos decorrentes da recusa do tomador adjudicatário em assinar o contrato principal nas condições propostas no edital de licitação, dentro do prazo estabelecido.

2. DEFINIÇÕES:

Para efeito desta modalidade, aplicam-se, também, as definições constantes do art. 6º da Lei nº8.666/93.

3. VIGÊNCIA:

A vigência da apólice coincidirá com o prazo previsto no edital para a assinatura do contrato principal.

4. RECLAMAÇÃO E CARACTERIZAÇÃO DO SINISTRO:

4.1. Reclamação: o segurado comunicará a seguradora da recusa do tomador adjudicatário em assinar o contrato principal nas condições propostas, dentro do prazo estabelecido no edital de licitação, data em que restara oficializada a Reclamação do Sinistro.

4.1.1. Para a Reclamação do Sinistro será necessária a apresentação dos seguintes documentos, sem prejuízo do disposto no item 7.2.1. das Condições Gerais:

Cópia do edital de licitação;

Cópia do termo de adjudicação;

Planilha, relatório e/ou correspondências informando os valores dos prejuízos sofridos, acompanhada dos documentos comprobatórios;

4.2. Caracterização: quando a seguradora tiver recebido todos os documentos listados no item 4.1.1. e, após análise, ficar comprovada a inadimplência do tomador em relação às obrigações cobertas pela apólice, o sinistro ficará caracterizado, devendo a seguradora emitir o relatório final de regulação;

5. RATIFICAÇÃO:

Ratificam-se integralmente as disposições das Condições Gerais que não tenham sido alteradas pela presente Condição Especial.

CLÁUSULAS PARTICULARES

CONDIÇÃO PARTICULAR - ANTICORRUPÇÃO

1. Não estão cobertos pela presente Apólice a ocorrência de quaisquer prejuízos, rescisões e/ou demais penalidades relacionadas a atos ilícitos dolosos e/ou violadores de normas de anticorrupção, perpetrados pelo tomador, coobrigados e suas controladas, controladoras, coligadas, filiadas, filiais e seus respectivos sócios/acionistas, representantes, titulares, funcionários e/ou prepostos no âmbito do contrato garantido e com o conhecimento ou concorrência de atos dolosos do segurado.

1.1 Fica entendido e acordado que caso a inadimplência contratual decorra de atos ilícitos dolosos e/ou que infrinjam as normas anticorrupção praticados pelo tomador sem concurso ou conhecimento do Segurado ou no âmbito de contrato distinto, o dever de indenizar persiste.

1.2 A presente cláusula particular encontra-se em perfeita consonância com Carta Circular Eletrônica n.º 1/2021/DIR1/SUSEP.





J. L. COELHO CONSTRUTORA EIRELI EPP

Fis. Nº 318
Proc. Nº 116
Rubrica W

**TOMADA DE PREÇO Nº 013/2021-CPL/PMFSN
PROCESSO ADMINISTRATIVO Nº 0116/2021-PMFSN**

DECLARAÇÃO DE INEXISTÊNCIA DE FATOS IMPEDITIVOS DA HABILITAÇÃO

**Ao Senhor Pregoeiro da Prefeitura Municipal de Formosa da Serra Negra
– MA.**

Referência: TOMADA DE PREÇO Nº 013/2021-CPL/PMFSN

A empresa: J. L. COELHO CONSTRUTORA EIRELI - EPP, inscrita no CNPJ nº 19.421.196/0001-16, com sede na Rua Tito Coelho, nº 205, Centro, CEP: 65.990-000, Riachão –MA, representada por seu representante legal (**Administrador**), Jose Luiz Coelho, CI nº 038140112009-6, CPF nº 063.670.383-53, declara, sob as penas da Lei, nos termos do artigo 32, § 2º, da Lei Federal nº 8.666/93, que até a presente data nenhum fato ocorreu que a inabilite a participar desta licitação e que contra ela não existe nenhum pedido de falência ou concordata

Riachão - MA, 09 de Dezembro de 2021.

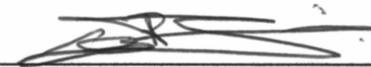

J. L. COELHO CONSTRUTORA EIRELI – EPP.
CNPJ: 19.421.196/0001-16
Greysson da Silva Carvalho
CPF. 665.068.083-49
Procurador



Fis. Nº 319
Proc. Nº 116
Rubrica W

Ministério da Economia
Secretaria Especial de Desburocratização, Gestão e Governo Digital
Secretaria de Gestão

Sistema de Cadastramento Unificado de Fornecedores - SICAF

Certificado de Registro Cadastral - CRC

(Emissão conforme art. 17 da Instrução Normativa nº 03, de 26 abril de 2018)

CNPJ: 19.421.196/0001-16
Razão Social: J L COELHO CONSTRUTORA EIRELI

Atividade Econômica Principal:

4120-4/00 - CONSTRUÇÃO DE EDIFÍCIOS

Endereço:

RUA TITO COELHO, 205 - SALA C - CENTRO - Riachão / Maranhão

Observações:

A veracidade das informações poderá ser verificada no endereço www.comprasgovernamentais.gov.br.
Este certificado não substitui os documentos enumerados nos artigos 28 a 31 da Lei nº 8.666, de 1993.