

ATO CONSTITUTIVO DE EMPRESA INDIVIDUAL DE RESPONSABILIDADE LIMITADA – EIRELI INNOVAR EMPREENDIMENTOS EIRELI

Pelo presente instrumento particular de Ato Constitutivo:

LOURIZAN LIMA DE ARAUJO, BRASILEIRO, SOLTEIRO, empresário, data de nascimento 13/12/1979, portador da Carteira de Identidade (RG): nº 0001216596996, expedida por SESP/MA e CPF: nº 955.183.633-20, residente e domiciliado na cidade de Buriticupu - MA, na AVENIDA SANTA ROSA, nº S/N, VILA FORTALEZA, CEP: 65393-000. Resolve constituir uma Empresa Individual de Responsabilidade Limitada – EIRELI, mediante as seguintes cláusulas (art. 997, I, CC):

CLÁUSULA I - DO NOME EMPRESARIAL (ART. 997, II e ART. 980-A, §1º, CC)

A empresa adotará como nome empresarial: **INNOVAR EMPREENDIMENTOS EIRELI**.

CLÁUSULA II - DA SEDE (art. 997, II, CC)

A empresa terá sua sede no seguinte endereço: RUA GRANDE, nº 368, POVOADO ROCA GRANDE, Santa Luzia - MA, CEP: 65.390-000.

CLÁUSULA III - DO OBJETO SOCIAL (art. 997, II, CC)

A empresa terá por objeto o exercício das seguintes atividades econômica:

7711-0/00 - Locação de automóveis sem condutor

7719-5/99 - Locação de outros meios de transporte não especificados anteriormente, sem condutor (caminhões sem condutor; motocicletas; reboques e semirreboques; trailers sem condutor; ônibus sem condutor)

4924-8/00 - Transporte escolar

4330-4/99 - Outras obras de acabamento da construção (instalação de balcões e equipamentos para lojas comerciais; serviços de blindagem de esquadrias (vidros); instalação de brises; serviços de chapisco; controle de corrosão em estruturas (construção); limpeza de edifícios após o término da fase de construção; serviço de emboço e reboco; construção de piscinas residenciais; instalação de sombreadores para estacionamentos (coberturas em lona); instalação de toldos e persianas)

4311-8/01 - Demolição de edifícios e outras estruturas

4311-8/02 - Preparação de canteiro e limpeza de terreno

4321-5/00 - Instalação e manutenção elétrica

4322-3/01 - Instalações hidráulicas, sanitárias e de gás

4322-3/03 - Instalações de sistema de prevenção contra incêndio

4330-4/02 - Instalação de portas, janelas, tetos, divisórias e armários embutidos de qualquer matéria

4211-1/01 - Construção de rodovias e ferrovias

3811-4/00 - Coleta de resíduos não perigosos

3812-2/00 - Coleta de resíduos perigosos

4211-1/02 - Pintura para sinalização em pistas rodoviárias e aeroportos

4330-4/04 - Serviços de pintura de edifícios em geral

**ATO CONSTITUTIVO DE EMPRESA INDIVIDUAL DE RESPONSABILIDADE
LIMITADA – EIRELI INNOVAR EMPREENDIMENTOS EIRELI**

FLS. Nº 163
 Pág. Nº 011
 Data 10

- 8129-0/00 - Atividades de limpeza não especificadas anteriormente (limpeza de ruas e logradouros)
- 4330-4/05 - Aplicação de revestimentos e de resinas em interiores e exteriores
- 4319-3/00 - Serviços de preparação do terreno não especificados anteriormente (obras de bombeamento e drenagem (construção); obras de (construção) escoamento; rebaixamento de lençol (lençóis) de água; preparação de locais para exploração mineral; escavação de minas; serviços de preparação de minas; execução de valas, regos e fossas)
- 4329-1/04 - Montagem e instalação de sistemas e equipamentos de iluminação e sinalização em vias públicas, portos e aeroportos
- 4923-0/02 - Serviço de transporte de passageiros – locação de automóveis com motorista
- 7732-2/01 - Aluguel de máquinas e equipamentos para construção sem operador, exceto andaimes
- 4313-4/00 - Obras de terraplenagem
- 4213-8/00 - Obras de urbanização - ruas, praças e calçadas
- 4391-6/00 - Obras de fundações
- 4120-4/00 - Construção de edifícios
- 4511-1/02 - Comércio a varejo de automóveis, camionetas e utilitários usados
- 4541-2/03 - Comércio a varejo de motocicletas e motonetas novas
- 4661-3/00 - Comércio atacadista de máquinas, aparelhos e equipamentos para uso agropecuário; partes e peças
- 4662-1/00 - Comércio atacadista de máquinas, equipamentos para terraplenagem, mineração e construção; partes e peças
- 4511-1/01 - Comércio a varejo de automóveis, camionetas e utilitários novos
- 4511-1/06 - Comércio por atacado de ônibus e micro-ônibus novos e usados
- 4664-8/00 - Comércio atacadista de máquinas, aparelhos e equipamentos para uso odonto médico hospitalar; partes e peças
- 4645-1/03 - Comércio atacadista de produtos odontológicos

CLÁUSULA IV - DO INÍCIO DAS ATIVIDADES E PRAZO DE DURAÇÃO (art. 53, III, F, Decreto nº 1.800/96)

A empresa iniciará suas atividades na data do arquivamento deste ato na Junta Comercial do Estado do Maranhão e seu prazo de duração é indeterminado.

CLÁUSULA V - DO CAPITAL (ART. 997, III e IV e ART. 1.052 e 1.055, CC)

O capital será de **R\$ 600.000,00 (seiscentos mil reais)**, totalmente subscrito e integralizado, neste ato, da seguinte forma: R\$ 600.000,00 (seiscentos mil reais) em moeda corrente no País

CLÁUSULA VI - DA ADMINISTRAÇÃO (ART. 997, VI, CC)

A administração será exercida pelo titular **LOURIZAN LIMA DE ARAUJO**, que representará legalmente a empresa e poderá praticar todo e qualquer ato de gestão pertinentes ao objeto.

ATO CONSTITUTIVO DE EMPRESA INDIVIDUAL DE RESPONSABILIDADE LIMITADA – EIRELI INNOVAR EMPREENDIMENTOS EIRELIFis. Nº 164
Proc. Nº 011
Data 10**CLÁUSULA VII - DO BALANÇO PATRIMONIAL (art. 1.065, CC)**

Ao término de cada exercício, em 31 de Dezembro, o administrador prestará contas justificadas de sua administração, procedendo à elaboração do inventário, do balanço patrimonial e do balanço de resultado econômico, cabendo ao empresário, os lucros ou perdas apuradas.

CLÁUSULA VIII - DECLARAÇÃO DE DESIMPEDIMENTO DE ADMINISTRADOR (art. 1.011, § 1º CC e art. 37, II da Lei nº 8.934 de 1994)

O Administrador declara, sob as penas da lei, de que não está impedido de exercer a administração da empresa, por lei especial, ou em virtude de condenação criminal, ou por se encontrar sob os efeitos dela, a pena que vede, ainda que temporariamente, o acesso a cargos públicos; ou por crime falimentar, de prevaricação, peita ou suborno, concussão, peculato, ou contra a economia popular, contra o sistema financeiro nacional, contra normas de defesa da concorrência, contra as relações de consumo, fé pública, ou a propriedade.

CLÁUSULA IX - DA DECLARAÇÃO DE NÃO PARTICIPAÇÃO EM OUTRA EIRELI (art. 980-A, § 2º CC)

O titular da empresa declara, sob as penas da lei, que não figura como titular de nenhuma outra empresa individual de responsabilidade limitada.

CLÁUSULA X - DO PRÓ LABORE

Titular poderá fixar uma retirada mensal, a título de pro labore, observadas as disposições regulamentares pertinentes.

CLÁUSULA XI - DO FALECIMENTO (art. 1.028, CC)

Falecendo o titular, seus sucessores poderão continuar o exercício da empresa. Não sendo possível ou inexistindo interesse na continuidade, o valor de seus haveres será apurado e liquidado com base na situação patrimonial da empresa, à data da resolução, verificada em balanço especialmente levantado.

CLÁUSULA XII - DA INTERDIÇÃO (art. 974, § 3º CC)

Sendo interdito o titular, ele poderá continuar o exercício da empresa, desde que ele seja devidamente representado ou assistido, conforme o grau de sua incapacidade, e que a administração da empresa caiba a terceiro não impedido.

E, por estar assim constituído, assino o presente instrumento.

Santa Luzia - MA, 28 de fevereiro de 2020

LOURIZAN LIMA DE ARAUJO
Titular/Administrador/Representado



165
011
W

ASSINATURA ELETRÔNICA

Certificamos que o ato da empresa INNOVAR EMPREENDIMENTOS EIRELI consta assinado digitalmente por:

CPF	Nome
02158249382	DARLY DANNYELE LAGO DE MELO

CERTIFICO O REGISTRO EM 04/03/2020 14:45 SOB Nº 21600141257.
PROTOCOLO: 200164090 DE 04/03/2020. CÓDIGO DE VERIFICAÇÃO:
12001005693. NIRE: 21600141257.
INNOVAR EMPREENDIMENTOS EIRELI

JUCEMA

Lílian Theresa Rodrigues Mendonça
SECRETÁRIA-GERAL
SÃO LUÍS, 04/03/2020
www.empresafacil.ma.gov.br

INNOVAR EMPREENDIMENTOS EIRELI

Fls. Nº 166
Proc. Nº 011
Data 10

LOURIZAN LIMA DE ARAUJO, BRASILEIRO, SOLTEIRO, empresário, data de nascimento 13/12/1979, portador da Carteira de Identidade (RG): nº 0001216596996, expedida por SESP/MA e CPF: nº 955.183.633-20, residente e domiciliado na cidade de Buriticupu - MA, na AVENIDA SANTA ROSA, nº S/N, VILA FORTALEZA, CEP: 65393-000, neste ato representado por **DARLY DANNYELE LAGO DE MELO**, brasileira, Contadora, Casada sob comunhão parcial de bens, Identidade 016955012001-6 SESP - MA, inscrito no CPF sob o nº 021.582.493-82, CRC-MA 14087/O-, residente e domiciliada à Rua Gonçalves Dias, nº 330, Canecão, CEP: 65.306-360, Santa Inês - MA pelo presente ato, na condição de titular da **INNOVAR EMPREENDIMENTOS EIRELI**, com sede domiciliada na Rua Grande, nº 368, POVOADO ROCA GRANDE, Santa Luzia - MA, CEP: 65.390-000, com registro devidamente arquivado na JUCEMA - Junta Comercial do Maranhão sob. N.º 21600141257 e inscrita sob. CNPJ: 36.552.751/0001-68, resolve, neste ato, alterar e consolidar o contrato, nas condições que seguem:

CLÁUSULA PRIMEIRA

Resolve o titular Transferir a titularidade bem como o capital desta Empresa Individual de Responsabilidade Limitada para **MOISES VELOSO CANTANHEDE**, brasileiro, solteiro, nascido em 31/01/1996, empresário, RG: 019806522002-9 SEPS/MA, CPF: 045.520.003-30, residente e domiciliado na Rua 15 de Novembro nº 79, São Benedito em Santa Inês/MA CEP: 65.300-330, que passará a ser o titular da empresa individual de responsabilidade limitada, com sub-rogação de todos os direitos e obrigações pertinentes.

CLÁUSULA SEGUNDA

O titular **MOISES VELOSO CANTANHEDE** declara, sob as penas da lei, de que não está impedido de exercer a administração da EIRELI, por lei especial, ou em virtude de condenação criminal, ou por se encontrar sob os efeitos dela, a pena que vede, ainda que temporariamente, o acesso a cargos públicos; ou por crime falimentar, de prevaricação, peita ou suborno, concussão, peculato, ou contra a economia popular, contra o sistema financeiro nacional, contra normas de defesa da concorrência, contra as relações de consumo, fé pública, ou a propriedade.

CLÁUSULA TERCEIRA

O titular **MOISES VELOSO CANTANHEDE** declara, sob as penas da lei, que não participa de nenhuma outra empresa dessa modalidade.

Fls. Nº 167
Proc. Nº 011
10

CLAUSULA PRIMEIRA

A Empresa Individual de Responsabilidade Limitada gira sob o nome empresarial **INNOVAR EMPREENDIMENTOS EIRELI**, com sede na Rua Grande, nº 368, POVOADO ROCA GRANDE, Santa Luzia - MA, CEP: 65.390-00.

CLAUSULA SEGUNDA: A empresa tem como objeto social :

- 7711-0/00 - Locação de automóveis sem condutor
- 7719-5/99 - Locação de outros meios de transporte não especificados anteriormente, sem condutor (caminhões sem condutor; motocicletas; reboques e semirreboques; trailers sem condutor; ônibus sem condutor)
- 4924-8/00 - Transporte escolar
- 4330-4/99 - Outras obras de acabamento da construção (instalação de balcões e equipamentos para lojas comerciais; serviços de blindagem de esquadrias (vidros); instalação de brises; serviços de chapisco; controle de corrosão em estruturas (construção); limpeza de edifícios após o termino da fase de construção; serviço de
- emboço e reboco; construção de piscinas residenciais; instalação de sombreadores para estacionamentos (coberturas em lona); instalação de toldos e persianas)
- 4311-8/01 - Demolição de edifícios e outras estruturas
- 4311-8/02 - Preparação de canteiro e limpeza de terreno
- 4321-5/00 - Instalação e manutenção elétrica
- 4322-3/01 - Instalações hidráulicas, sanitárias e de gás
- 4322-3/03 - Instalações de sistema de prevenção contra incêndio
- 4330-4/02 - Instalação de portas, janelas, tetos, divisórias e armários embutidos de qualquer matéria
- 4211-1/01 - Construção de rodovias e ferrovias
- 3811-4/00 - Coleta de resíduos não perigosos
- 3812-2/00 - Coleta de resíduos perigosos
- 4211-1/02 - Pintura para sinalização em pistas rodoviárias e aeroportos
- 4330-4/04 - Serviços de pintura de edifícios em geral

- 8129-0/00 - Atividades de limpeza não especificadas anteriormente (limpeza de ruas e logradouros)
- 4330-4/05 - Aplicação de revestimentos e de resinas em interiores e exteriores
- 4319-3/00 - Serviços de preparação do terreno não especificados anteriormente (obras de bombeamento e drenagem (construção); obras de (construção) escoamento; rebaixamento de lençol (lençóis) de água; preparação de locais para exploração mineral; escavação de minas; serviços de preparação de minas; execução de valas, regos e fossas)
- 4329-1/04 - Montagem e instalação de sistemas e equipamentos de iluminação e sinalização em vias públicas, portos e aeroportos
- 4923-0/02 - Serviço de transporte de passageiros – locação de automóveis com motorista
- 7732-2/01 - Aluguel de máquinas e equipamentos para construção sem operador, exceto andaimes
- 4313-4/00 - Obras de terraplenagem
- 4213-8/00 - Obras de urbanização - ruas, praças e calçadas
- 4391-6/00 - Obras de fundações
- 4120-4/00 - Construção de edifícios
- 4511-1/02 - Comércio a varejo de automóveis, camionetas e utilitários usados
- 4541-2/03 - Comércio a varejo de motocicletas e motonetas novas
- 4661-3/00 - Comércio atacadista de máquinas, aparelhos e equipamentos para uso agropecuário; partes e peças
- 4662-1/00 - Comércio atacadista de máquinas, equipamentos para terraplenagem, mineração e construção; partes e peças
- 4511-1/01 - Comércio a varejo de automóveis, camionetas e utilitários novos
- 4511-1/06 - Comércio por atacado de ônibus e micro-ônibus novos e usados
- 4664-8/00 - Comércio atacadista de máquinas, aparelhos e equipamentos para uso odontológico hospitalar; partes e peças
- 4645-1/03 - Comércio atacadista de produtos odontológicos

CLAUSULA TERCEIRA

O capital social é de **R\$ 600.000,00 (seiscentos mil reais)**, totalmente integralizado, em moeda corrente nacional pelo titular.

Parágrafo Único: A responsabilidade do titular é restrita ao valor do Capital Social.

CLAUSULA QUARTA

O Titular **MOISES VELOSO CANTANHEDE** declara não possuir nenhuma outra empresa na modalidade EIRELI

CLAUSULA QUINTA

O início das Atividades se deu a partir de **04/03/2020**, considerando seu prazo de duração por tempo indeterminado.

CLAUSULA SEXTA

Ao término de cada exercício, em 31 de dezembro, o administrador prestará contas justificadas de sua administração, procedendo à elaboração do inventário, do balanço patrimonial e do balanço de resultado econômico, cabendo ao empresário, os lucros ou perdas apuradas.

CLAUSULA SETIMA

A Administração da empresa caberá a **MOISES VELOSO CANTANHEDE**, podendo nomear terceiros, sendo, porém, necessário sua qualificação e mediante aposição de sua assinatura no fecho do contrato), com poderes e atribuições de representar a empresa isoladamente, ativa e passivamente, judicial e extrajudicialmente, perante todas as repartições e entidades públicas, municipais, estaduais e federais, inclusive autarquias, bancos, instituições financeiras e terceiros em geral, efetuando todos os negócios de interesse da empresa, autorizando o uso do nome empresarial.

CLAUSULA OITAVA

O titular declara que a empresa se enquadra como Empresa de Pequeno Porte - EPP, nos termos da Lei Complementar nº 123, de 14 de dezembro de 2006, e que não se enquadra em qualquer das hipóteses de exclusão relacionadas no § 4º do art. 3º da mencionada lei. (art. 3º, II, LC nº 123, de 2006)

CLAUSULA NONA

O Administrador declara, sob as penas da Lei, que não está impedido de exercer a Administração da empresa, por Lei especial, ou em virtude de condenação criminal, ou por se encontrar sob os efeitos dela, a pena que vede, ainda que temporariamente, o acesso a cargos públicos, ou por crime falimentar, de prevaricação, peita ou suborno, concussão, peculato, ou contra a economia popular, contra o sistema financeiro nacional, contra normas de defesa de concorrência, contra as relações de consumo, fé pública, ou a propriedade (art. 1.011, Lei 10.406 de 10/01/2002).

Santa Luzia/MA, 03 de Maio de 2021

Moises Veloso Cantanhede
Empresário

Lourizan Lima de Araújo



Fis. Nº 171
Proc. Nº 011
10

ASSINATURA ELETRÔNICA

Certificamos que o ato da empresa INNOVAR EMPREENDIMENTOS EIRELI consta assinado digitalmente por:

CPF	Nome
02158249382	DARLY DANNYELE LAGO DE MELO
04552000330	MOISES VELOSO CANTANHEDE

CERTIFICO O REGISTRO EM 10/05/2021 14:40 SOB Nº 20210595582.
PROTOCOLO: 210595582 DE 03/05/2021.
CÓDIGO DE VERIFICAÇÃO: 12103242595. CNPJ DA SEDE: 36552751000168.
NIRE: 21600141257. COM EFEITOS DO REGISTRO EM: 10/05/2021.
INNOVAR EMPREENDIMENTOS EIRELI

JUCEMA

LÍLIAN THERESA RODRIGUES MENDONÇA
SECRETÁRIA-GERAL
www.empresafacil.ma.gov.br

A validade deste documento, se impresso, fica sujeito à comprovação de sua autenticidade nos respectivos portais, informando seus respectivos códigos de verificação.

VALIDA EM TODO O TERRITÓRIO NACIONAL

REGISTRO GERAL 019806522002-9 DATA DE EXPEDIÇÃO 06/02/2014

NOME MOISES VELOSO CANTANHEDE

FILIAÇÃO GEDEAO COELHO CANTANHEDE E ARLENE SANTOS VELOSO

NASCIMENTO 31/01/1996

NATURALIDADE SANTA LUZIA - MA

DOC ORIGEM NASC. N.117653 FLS.38 LIV.116

CPF 045520003-30

SÃO LUÍS - MA P-30

ASSINATURA DO DETENTOR

LEI Nº 10.508 DE 29/06/03

VIA-02

PROIBIDO PLASTIFICAR

REPÚBLICA FEDERATIVA DO BRASIL

ESTADO DO MARANHÃO

SECRETARIA DE SEGURANÇA PÚBLICA

DEPARTAMENTO DE POLÍCIA CIVIL

MAI932602231

FOLHA ÚNICA

ASSINATURA DO TITULAR

CARREIRA DE IDENTIDADE

Moises Veloso Cantanhede

Fls. Nº 172
 Proc. Nº 011
 Rubrica W

O presente documento digital foi conferido com o original e assinado digitalmente por DANILLO PINTO OLIVEIRA DE ALENCAR, em segunda-feira, 19 de julho de 2021 09:03:39 GMT-03:00, CNS: 06.870-0 - 1º OFÍCIO DE REGISTRO CIVIL DAS PESSOAS NATURAIS E TABELIONATO DE NOTAS/PB, nos termos da medida provisória N. 2.200-2 de 24 de agosto de 2001. Sua autenticidade deverá ser confirmada no endereço eletrônico www.cenad.org.br/autenticidade. O presente documento digital pode ser convertido em papel por meio de autenticação no Tabelaionato de Notas. Provimto nº 100/2020 CNJ - artigo 22.

Confira os dados do ato em: <https://selodigital.tjpb.jus.br> ou Consulte o Documento em: <https://azevedobastos.not.br/documento/179911907212602886124>



CARTÓRIO
 Autenticação Digital Código: 179911907212602886124-1
 Data: 19/07/2021 09:01:17
 Valor Total do Ato: R\$ 4,66
 Selo Digital Tipo Normal C: ALT90956-46MG;



Cartório Azevedo Bastos
 Av. Presidente Epitácio Pessoa - 1145
 Bairro dos Estados, João Pessoa - PB
 (83) 3244-5404 - cartorio@azevedobastos.not.br
<https://azevedobastos.not.br>

Válber Azevedo de M. Cavalcanti
 Titular



Fis. Nº 173
Proc. Nº 011
Rubrica 10

CERTIDÃO SIMPLIFICADA

Sistema Nacional de Registro de Empresas Mercantis - SINREM

Certificamos que as informações abaixo constam dos documentos arquivados nesta Junta Comercial e são vigentes na data da sua expedição.

Nome Empresarial: INNOVAR EMPREENDIMENTOS EIRELI			Protocolo: MAC2201707775
Natureza Jurídica: Empresa Individual de Responsabilidade Limitada (de Natureza Empresária)			
NIRE (Sede) 21600141257	CNPJ 36.552.751/0001-68	Arquivamento do Ato Constitutivo 04/03/2020	Início de Atividade 04/03/2020
Endereço Completo Rua GRANDE, Nº 368, POVOADO ROCA GRANDE - Santa Luzia/MA - CEP 65390-000			
Objeto 7711-0/00 Locação de automóveis sem condutor 7719-5/99 Locação de outros meios de transporte não especificados anteriormente, sem condutor (caminhões sem condutor; motocicletas; reboques e semirreboques; trailers sem condutor; ônibus sem condutor) 4924-8/00 Transporte escolar 4330-4/99 Outras obras de acabamento da construção (instalação de balcões e equipamentos para lojas comerciais; serviços de blindagem de esquadrias (vidros); instalação de brises; serviços de chapisco; controle de corrosão em estruturas (construção); limpeza de edifícios após o término da fase de construção; serviço de emboço e reboco; construção de piscinas residenciais; instalação de sombreadores para estacionamentos (coberturas em lona); instalação de toldos e persianas) 4311-8/01 Demolição de edifícios e outras estruturas 4311-8/02 Preparação de canteiro e limpeza de terreno 4321-5/00 Instalação e manutenção elétrica 4322-3/01 Instalações hidráulicas, sanitárias e de gás 4322-3/03 Instalações de sistema de prevenção contra incêndio 4330-4/02 Instalação de portas, janelas, tetos, divisórias e armários embutidos de qualquer matéria 4211-1/01 Construção de rodovias e ferrovias 3811-4/00 Coleta de resíduos não-perigosos 3812-2/00 Coleta de resíduos perigosos 4211-1/02 Pintura para sinalização em pistas rodoviárias e aeroportos 4330-4/04 Serviços de pintura de edifícios em geral 8129-0/00 Atividades de limpeza não especificadas anteriormente (limpeza de ruas e logradouros) 4330-4/05 Aplicação de revestimentos e de resinas em interiores e exteriores 4319-3/00 Serviços de preparação do terreno não especificados anteriormente (obras de bombeamento e drenagem (construção); obras de (construção) escoamento; rebaixamento de lençol (lençóis) de água; preparação de locais para exploração mineral; escavação de minas; serviços de preparação de minas; execução de valas, regos e fossas; 4329-1/04 Montagem e instalação de sistemas e equipamentos de iluminação e sinalização em vias públicas, portos e aeroportos 4923-0/02 Serviço de transporte de passageiros ? locação de automóveis com motorista 7732-2/01 Aluguel de máquinas e equipamentos para construção sem operador, exceto andaimes 4313-4/00 Obras de terraplenagem 4213-8/00 Obras de urbanização - ruas, praças e calçadas 4391-6/00 Obras de fundações 4120-4/00 Construção de edifícios 4511-1/02 Comércio a varejo de automóveis, camionetas e utilitários usados 4541-2/03 Comércio a varejo de motocicletas e motonetas novas 4661-3/00 Comércio atacadista de máquinas, aparelhos e equipamentos para uso agropecuário; partes e peças 4662-1/00 Comércio atacadista de máquinas, equipamentos para terraplenagem, mineração e construção; partes e peças 4511-1/01 Comércio a varejo de automóveis, camionetas e utilitários novos 4511-1/06 Comércio por atacado de ônibus e micro-ônibus novos e usados 4664-8/00 Comércio atacadista de máquinas, aparelhos e equipamentos para uso odontológico hospitalar; partes e peças 4645-1/03 Comércio atacadista de produtos odontológicos			
Capital R\$ 600.000,00 (seiscentos mil reais) Capital Integralizado R\$ 600.000,00 (seiscentos mil reais)		Porte EPP (Empresa de Pequeno Porte)	Prazo de Duração Indeterminado
Titular Nome MOISES VELOSO CANTANHEDE	CPF 045.520.003-30	Administrador S	Início do Mandato 29/04/2021
			Término do Mandato Indeterminado
Dados do Administrador Nome MOISES VELOSO CANTANHEDE	CPF 045.520.003-30	Início do Mandato 03/05/2021	Término do Mandato Indeterminado
Último Arquivamento Data 27/07/2021	Número 20210973226	Ato/eventos 223 / 223 - BALANCO	Situação ATIVA Status SEM STATUS

Esta certidão foi emitida automaticamente em 26/01/2022, às 15:03:18 (horário de Brasília).
Se impressa, verificar sua autenticidade no <https://www.empresafacil.ma.gov.br>, com o código **THLAGF16**.



MAC2201707775

Ricardo Diniz Dias
Secretário Geral

Fis. Nº 174
Proc. Nº 083
Rubrica W



Governo do Estado do Maranhão
Secretaria de Estado de Indústria e comércio - SEINC
Junta Comercial do Estado do Maranhão



CERTIDÃO ESPECÍFICA

Sistema Nacional de Registro de Empresas Mercantis - SINREM

Certificamos que as informações abaixo constam dos documentos arquivados nesta Junta Comercial e são vigentes na data da sua expedição.

Certificamos que INNOVAR EMPREENDIMENTOS EIRELI encontra-se registrada nesta Junta Comercial, como segue:		Protocolo: MAC2201707732	
NIRE 21600141257 CNPJ 36.552.751/0001-68		Situação ATIVA Status SEM STATUS	
Endereço Completo GRANDE, Nº 368, xxxxx, POVOADO ROCA GRANDE - Santa Luzia/MA - CEP 65390-000			
Arquivamentos Posteriores			
Ato	Número	Data	Descrição
223	20210973226	27/07/2021	BALANCO
002	20210595582	10/05/2021	CONSOLIDAÇÃO DE CONTRATO/ESTATUTO
002	20210595582	10/05/2021	ALTERAÇÃO DE DADOS (EXCETO NOME EMPRESARIAL)
310	20200280821	21/04/2020	OUTROS DOCUMENTOS DE INTERESSE DA EMPRESA / EMPRESARIO
223	20200242563	31/03/2020	BALANCO
316	20200164104	04/03/2020	ENQUADRAMENTO DE EMPRESA DE PEQUENO PORTE
091	21600141257	04/03/2020	ATO CONSTITUTIVO

Esta certidão foi emitida automaticamente em 26/01/2022, às 15:03:57 (horário de Brasília).
Se impressa, verificar sua autenticidade no <https://www.empresafacil.ma.gov.br>, com o código OSU1TPMR.



MAC2201707732

Ricardo Diniz Dias
Secretário(a) Geral

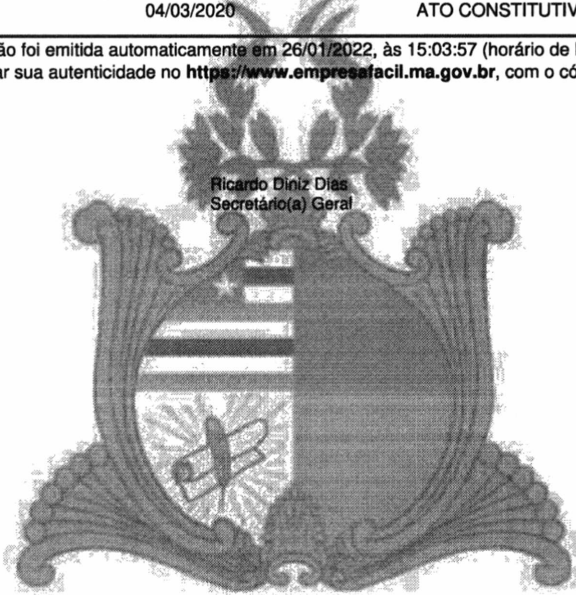

Fls. Nº : 175
Proc. Nº : 011
Rubrica : 20

DECLARAÇÃO DE ENQUADRAMENTO DE EMPRESA DE PEQUENO PORTE

Ilmo. Sr. Presidente da Junta Comercial do Estado do Maranhão - JUCEMA

INNOVAR EMPREENDIMENTOS EIRELI, estabelecido(a) na RUA GRANDE, 368, POVOADO ROCA GRANDE, Santa Luzia - MA, CEP: 65390-000, requer a Vossa Senhoria o arquivamento do presente instrumento e declara, sob as penas da Lei, que se enquadra na condição de EMPRESA DE PEQUENO PORTE, nos termos da Lei Complementar nº 123, de 14/12/2006.

Código do ato: 316

Descrição do Ato: ENQUADRAMENTO DE EMPRESA DE PEQUENO PORTE

Santa Luzia - MA, 28/02/2020

** Este documento foi gerado no portal Empresa Fácil*



Fls. Nº 176
Proc. Nº 011
Rubrica 10

ASSINATURA ELETRÔNICA

Certificamos que o ato da empresa INNOVAR EMPREENDIMENTOS EIRELI consta assinado digitalmente por:

IDENTIFICAÇÃO DO(S) ASSINANTE(S)	
CPF	Nome
02158249382	DARLY DANNYELE LAGO DE MELO

CERTIFICO O REGISTRO EM 04/03/2020 14:45 SOB Nº 20200164104.
PROTOCOLO: 200164104 DE 04/03/2020. CÓDIGO DE VERIFICAÇÃO:
12001005707. NIRE: 21600141257.
INNOVAR EMPREENDIMENTOS EIRELI

JUCEMA

Lilian Theresa Rodrigues Mendonça
SECRETÁRIA-GERAL
SÃO LUÍS, 04/03/2020
www.empresafacil.ma.gov.br

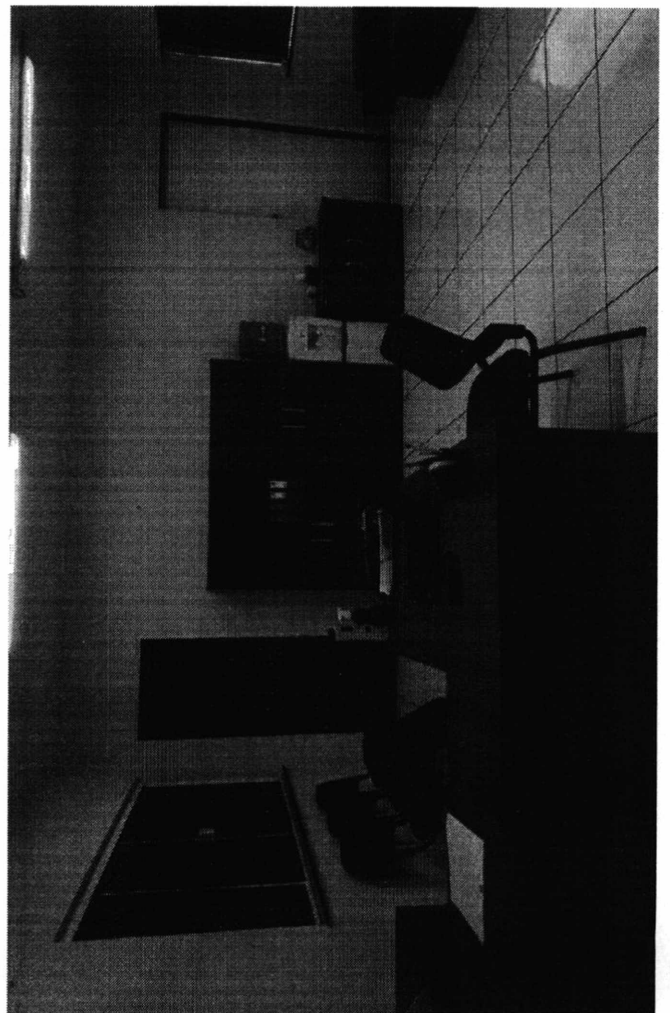
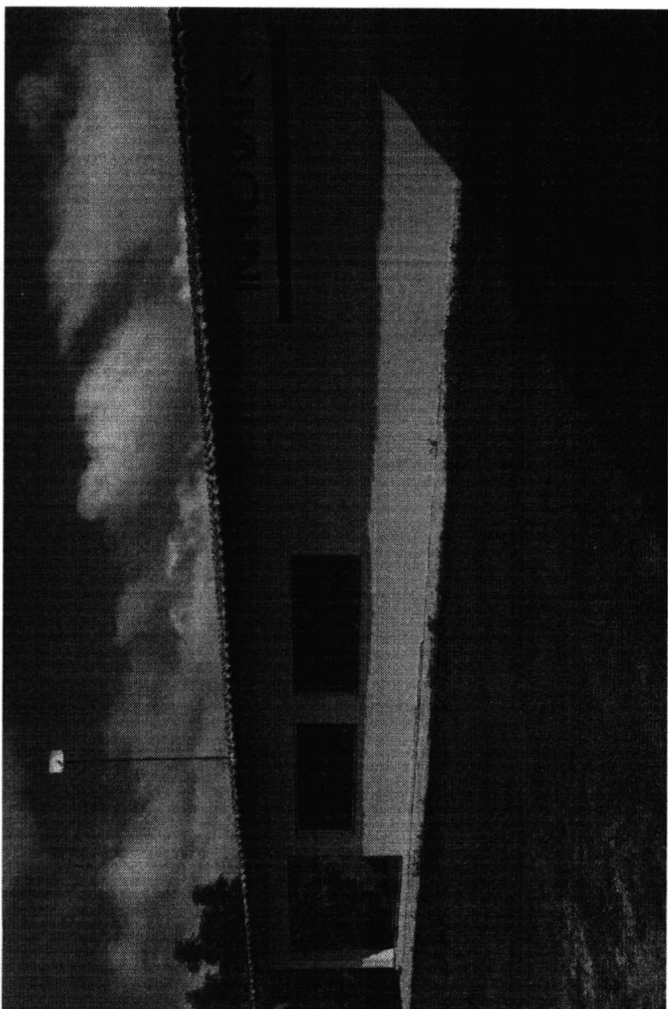
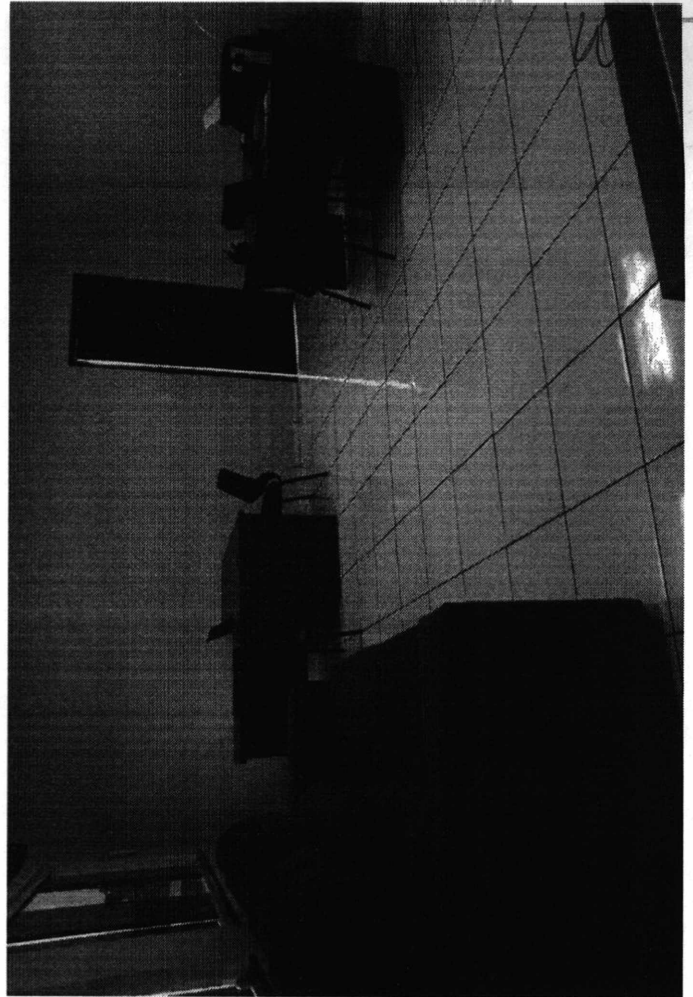
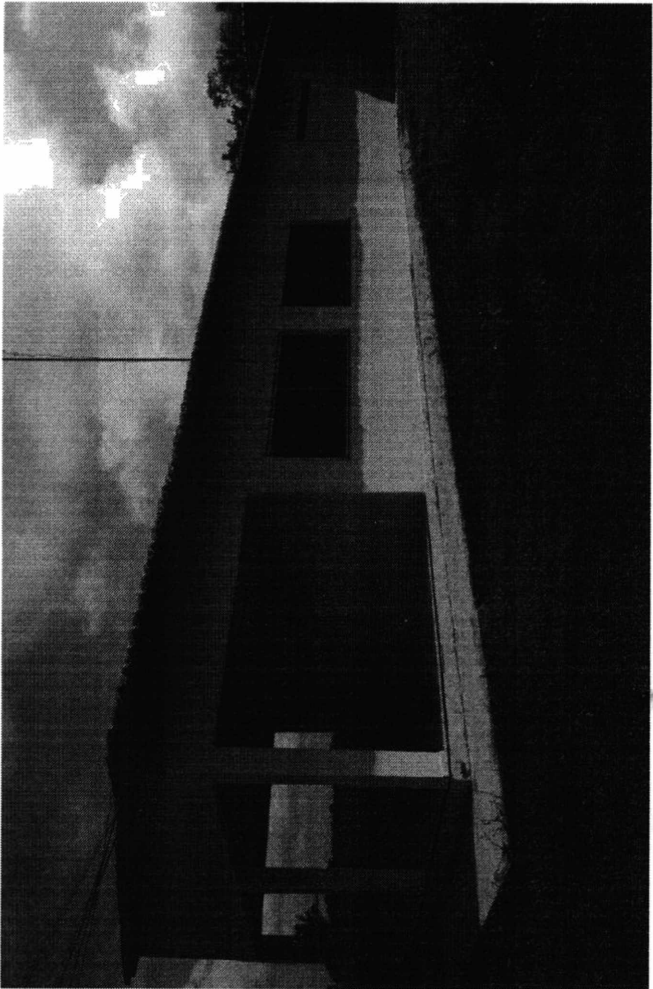



REPÚBLICA FEDERATIVA DO BRASIL
CADASTRO NACIONAL DA PESSOA JURÍDICA

NÚMERO DE INSCRIÇÃO 36.552.751/0001-68 MATRIZ	COMPROVANTE DE INSCRIÇÃO E DE SITUAÇÃO CADASTRAL	DATA DE ABERTURA 04/03/2020
NOME EMPRESARIAL INNOVAR EMPREENDIMENTOS EIRELI		
TÍTULO DO ESTABELECIMENTO (NOME DE FANTASIA) *****	PORTE EPP	
CÓDIGO E DESCRIÇÃO DA ATIVIDADE ECONÔMICA PRINCIPAL 77.11-0-00 - Locação de automóveis sem condutor		
CÓDIGO E DESCRIÇÃO DAS ATIVIDADES ECONÔMICAS SECUNDÁRIAS 38.11-4-00 - Coleta de resíduos não-perigosos 38.12-2-00 - Coleta de resíduos perigosos 41.20-4-00 - Construção de edifícios 42.11-1-01 - Construção de rodovias e ferrovias 42.11-1-02 - Pintura para sinalização em pistas rodoviárias e aeroportos 42.13-8-00 - Obras de urbanização - ruas, praças e calçadas 43.11-8-01 - Demolição de edifícios e outras estruturas 43.11-8-02 - Preparação de canteiro e limpeza de terreno 43.13-4-00 - Obras de terraplenagem 43.19-3-00 - Serviços de preparação do terreno não especificados anteriormente 43.21-5-00 - Instalação e manutenção elétrica 43.22-3-01 - Instalações hidráulicas, sanitárias e de gás 43.22-3-03 - Instalações de sistema de prevenção contra incêndio 43.29-1-04 - Montagem e instalação de sistemas e equipamentos de iluminação e sinalização em vias públicas, portos e aeroportos 43.30-4-02 - Instalação de portas, janelas, tetos, divisórias e armários embutidos de qualquer material 43.30-4-04 - Serviços de pintura de edifícios em geral 43.30-4-05 - Aplicação de revestimentos e de resinas em interiores e exteriores 43.30-4-99 - Outras obras de acabamento da construção 43.91-6-00 - Obras de fundações 45.11-1-01 - Comércio a varejo de automóveis, camionetas e utilitários novos		
CÓDIGO E DESCRIÇÃO DA NATUREZA JURÍDICA 230-5 - Empresa Individual de Responsabilidade Limitada (de Natureza Empresári		
LOGRADOURO R GRANDE	NÚMERO 368	COMPLEMENTO *****
CEP 65.390-000	BAIRRO/DISTRITO POVOADO ROCA GRANDE	MUNICÍPIO SANTA LUZIA
UF MA	TELEFONE (98) 9842-7717	
ENDEREÇO ELETRÔNICO INNOVAREIRELI@OUTLOOK.COM	ENTRE FEDERATIVO RESPONSÁVEL (EFR) *****	
SITUAÇÃO CADASTRAL ATIVA	DATA DA SITUAÇÃO CADASTRAL 04/03/2020	
MOTIVO DE SITUAÇÃO CADASTRAL		
SITUAÇÃO ESPECIAL *****	DATA DA SITUAÇÃO ESPECIAL *****	

Aprovado pela Instrução Normativa RFB nº 1.863, de 27 de dezembro de 2018.

Emitido no dia **06/01/2022 às 10:25:34** (data e hora de Brasília).

Página: 1/2

179
011
W

REPÚBLICA FEDERATIVA DO BRASIL

CADASTRO NACIONAL DA PESSOA JURÍDICA

NÚMERO DE INSCRIÇÃO 36.552.751/0001-68 MATRIZ	COMPROVANTE DE INSCRIÇÃO E DE SITUAÇÃO CADASTRAL	DATA DE ABERTURA 04/03/2020
--	---	---------------------------------------

NOME EMPRESARIAL INNOVAR EMPREENDIMENTOS EIRELI

CÓDIGO E DESCRIÇÃO DAS ATIVIDADES ECONÔMICAS SECUNDÁRIAS 45.11-1-02 - Comércio a varejo de automóveis, camionetas e utilitários usados 45.11-1-06 - Comércio por atacado de ônibus e microônibus novos e usados 45.41-2-03 - Comércio a varejo de motocicletas e motonetas novas 46.45-1-03 - Comércio atacadista de produtos odontológicos 46.61-3-00 - Comércio atacadista de máquinas, aparelhos e equipamentos para uso agropecuário; partes e peças 46.62-1-00 - Comércio atacadista de máquinas, equipamentos para terraplenagem, mineração e construção; partes e peças 46.64-8-00 - Comércio atacadista de máquinas, aparelhos e equipamentos para uso odonto-médico-hospitalar; partes e peças 49.23-0-02 - Serviço de transporte de passageiros - locação de automóveis com motorista 49.24-8-00 - Transporte escolar 77.19-5-99 - Locação de outros meios de transporte não especificados anteriormente, sem condutor 77.32-2-01 - Aluguel de máquinas e equipamentos para construção sem operador, exceto andaimes 81.29-0-00 - Atividades de limpeza não especificadas anteriormente

CÓDIGO E DESCRIÇÃO DA NATUREZA JURÍDICA 230-5 - Empresa Individual de Responsabilidade Limitada (de Natureza Empresári
--

LOGRADOURO R GRANDE	NÚMERO 368	COMPLEMENTO *****
-------------------------------	----------------------	-----------------------------

CEP 65.390-000	BAIRRO/DISTRITO POVOADO ROCA GRANDE	MUNICÍPIO SANTA LUZIA	UF MA
--------------------------	---	---------------------------------	-----------------

ENDEREÇO ELETRÔNICO INNOVAREIRELI@OUTLOOK.COM	TELEFONE (98) 9842-7717
---	-----------------------------------

ENTE FEDERATIVO RESPONSÁVEL (EFR) *****

SITUAÇÃO CADASTRAL ATIVA	DATA DA SITUAÇÃO CADASTRAL 04/03/2020
------------------------------------	---

MOTIVO DE SITUAÇÃO CADASTRAL

SITUAÇÃO ESPECIAL *****	DATA DA SITUAÇÃO ESPECIAL *****
-----------------------------------	---

Aprovado pela Instrução Normativa RFB nº 1.863, de 27 de dezembro de 2018.

Emitido no dia 06/01/2022 às 10:25:34 (data e hora de Brasília).

Página: 2/2



FICHA CADASTRAL DO CONTRIBUINTE

Fls. Nº 180
Proc. Nº 011
W

USUÁRIO: 95518363320
DATA: 25/01/2022
HORA: 14:33

INSC. ESTADUAL: 12.637.989-0 ÚLTIMA ALTERAÇÃO: 10/05/2021
RAZÃO SOCIAL: INNOVAR EMPREENDIMENTOS EIRELI

SITUAÇÃO FISCAL: REGULAR SERASA: Não
MOTIVOS FISCAIS:

SITUAÇÃO CADASTRAL: ATIVO
MOTIVO CADASTRAL: -

DADOS GERAIS
CPF/CNPJ: 36.552.751/0001-68 INSC. CENTRALIZADORA: -
RAZÃO SOCIAL: INNOVAR EMPREENDIMENTOS EIRELI
NIRE: 21600141257 TIPO PESSOA: JURÍDICA
INÍCIO DE ATIVIDADES: 04/03/2020 CAPITAL SOCIAL: 600.000,00
AGÊNCIA REGIONAL: 05 - AGÊNCIA DE SANTA INES UFRE: 50 - UFRE / SANTA INES
TIPO DE SOCIEDADE: EIRELI CAT. DO ESTABELECIMENTO: MATRIZ OU UNICO
REGIME DE PAG.: SIMPLES NACIONAL
DATA OBRIG. NFE: 01/09/2009 DATA OBRIG. EFD: -
CORREIO ELETRÔNICO: INNOVAREIRELI@OUTLOOK.COM ÁREA UTILIZADA: -

ENDEREÇO DE ESTABELECIMENTO
CEP 65390-000
ENDEREÇO RUA GRANDE NÚMERO: 368
COMPLEMENTO: -
PONTO DE REFERENC.: MA 119 BAIRRO: POVOADO ROCA GRANDE
CIDADE: SANTA LUZIA ESTADO: MA
TELEFONE: (98)9842-7717 FAX: -
CEP CAIXA POSTAL: -

ENDEREÇO FISCAL
CEP -
ENDEREÇO RUA GRANDE NÚMERO: 368
COMPLEMENTO: -
PONTO DE REFERENC.: - BAIRRO: POVOADO ROCA GRANDE
CIDADE: SANTA LUZIA ESTADO: MA
TELEFONE: (98)9842-7717 FAX: -
CEP CAIXA POSTAL: 00000-000

CNAE - ATIVIDADES ECONÔMICAS		
ORDEM	CÓDIGO	DESCRIÇÃO
1	7711000	LOCAÇÃO DE AUTOMÓVEIS SEM CONDUTOR
2	8129000	ATIVIDADES DE LIMPEZA NÃO ESPECIFICADAS ANTERIORMENTE
3	4120400	CONSTRUÇÃO DE EDIFÍCIOS
4	4211101	CONSTRUÇÃO DE RODOVIAS E FERROVIAS
5	4211102	PINTURA PARA SINALIZAÇÃO EM PISTAS RODOVIÁRIAS E AEROPORTOS
6	4213800	OBRAS DE URBANIZAÇÃO - RUAS, PRAÇAS E CALÇADAS
7	4311801	DEMOLIÇÃO DE EDIFÍCIOS E OUTRAS ESTRUTURAS
8	4311802	PREPARAÇÃO DE CANTEIRO E LIMPEZA DE TERRENO
9	4313400	OBRAS DE TERRAPLENAGEM
10	4319300	SERVIÇOS DE PREPARAÇÃO DO TERRENO NÃO ESPECIFICADOS ANTERIORMENTE
11	4321500	INSTALAÇÃO E MANUTENÇÃO ELÉTRICA
12	4322301	INSTALAÇÕES HIDRÁULICAS, SANITÁRIAS E DE GÁS
13	4322303	INSTALAÇÕES DE SISTEMA DE PREVENÇÃO CONTRA INCÊNDIO
14	4329104	MONTAGEM E INSTALAÇÃO DE SISTEMAS E EQUIPAMENTOS DE ILUMINAÇÃO E SINALIZAÇÃO EM VIAS PÚBLICAS.
15	4330402	INSTALAÇÃO DE PORTAS, JANELAS, TETOS, DIVISÓRIAS E ARMÁRIOS EMBUTIDOS DE QUALQUER MATERIAL
16	4330404	SERVIÇOS DE PINTURA DE EDIFÍCIOS EM GERAL
17	4330405	APLICAÇÃO DE REVESTIMENTOS E DE RESINAS EM INTERIORES E EXTERIORES
18	4330499	OUTRAS OBRAS DE ACABAMENTO DA CONSTRUÇÃO
19	4391600	OBRAS DE FUNDAÇÕES
20	4511101	COMÉRCIO A VAREJO DE AUTOMÓVEIS, CAMIONETAS E UTILITÁRIOS NOVOS
21	4511102	COMÉRCIO A VAREJO DE AUTOMÓVEIS, CAMIONETAS E UTILITÁRIOS USADOS
22	4511106	COMÉRCIO POR ATACADO DE ÔNIBUS E MICROÔNIBUS NOVOS E USADOS
23	4541203	COMÉRCIO A VAREJO DE MOTOCICLETAS E MOTONETAS NOVAS
24	4645103	COMÉRCIO ATACADISTA DE PRODUTOS ODONTOLÓGICOS
25	4661300	COMÉRCIO ATACADISTA DE MÁQUINAS, APARELHOS E EQUIPAMENTOS PARA USO AGROPECUÁRIO; PARTES E
26	4662100	COMÉRCIO ATACADISTA DE MÁQUINAS, EQUIPAMENTOS PARA TERRAPLENAGEM, MINERAÇÃO E CONSTRUÇÃO;

Fls. Nº 181
 Data: 01/10
 10

USUÁRIO: 95518363320
 DATA: 25/01/2022
 HORA: 14:33



FICHA CADASTRAL DO CONTRIBUINTE

CNAE - ATIVIDADES ECONÔMICAS		
ORDEM	CÓDIGO	DESCRIÇÃO
27	4664800	COMÉRCIO ATACADISTA DE MÁQUINAS, APARELHOS E EQUIPAMENTOS PARA USO ODONTO-MÉDICO-HOSPITALAR;
28	4923002	SERVIÇO DE TRANSPORTE DE PASSAGEIROS - LOCAÇÃO DE AUTOMÓVEIS COM MOTORISTA
29	4924800	TRANSPORTE ESCOLAR
30	7719599	LOCAÇÃO DE OUTROS MEIOS DE TRANSPORTE NÃO ESPECIFICADOS ANTERIORMENTE, SEM CONDUTOR
31	7732201	ALUGUEL DE MÁQUINAS E EQUIPAMENTOS PARA CONSTRUÇÃO SEM OPERADOR, EXCETO ANDAIMES
32	3811400	COLETA DE RESÍDUOS NÃO-PERIGOSOS
33	3812200	COLETA DE RESÍDUOS PERIGOSOS

REPRESENTANTES LEGAIS		
CNN/CPF	NOME/RAZÃO SOCIAL	TIPO DE RELAÇÃO
4552000330	MOISES VELOSO CANTANHEDE	801 - EMPRESARIO
4552000330	MOISES VELOSO CANTANHEDE	205 - ADMINISTRADOR

AÇÕES JUDICIAIS				
TIPO	DATA INCLUSÃO	DATA REVOGAÇÃO	DOC. CONCESSÃO	EFEITO
Não existem Ações Judiciais para essa inscrição estadual.				

OBRIGATORIEDADE / CREDENCIAMENTO			
TIPO	DATA INÍCIO	DATA FIM	SITUAÇÃO
ICMS	04/03/2020	-	Ativo
NF-e	01/09/2009	-	Ativo
NFC-e	16/04/2020	-	Ativo

INCENTIVOS / REGIMES ESPECIAIS			
TIPO	DATA INÍCIO	DATA FIM	SITUAÇÃO
Não existem Incentivos/Regimes Especiais para essa inscrição			



PREFEITURA MUNICIPAL DE SANTA LUZIA

Divisão de Tributação CNPJ: 06191001000147

Av. Nagib Haickel, N° S/N - Centro

Rol Cadastral do Mobiliário - Completo: (Cadastro: '000030372', '000030372')

Fis. Nº

Proc. Nº

182

00

10

Data Emissão:	14/01/2022
Hora:	11:04:46
Exercício:	2022
Usuário:	LENNON
Página(s):	1 de 1

FICHA CADASTRAL DO MOBILIÁRIO

CONTRIBUINTE

Código: 000031172

Nome: INNOVAR EMPREENDIMENTOS EIRELI CNPJ: 36562751000168

Nome Fant.: ***** PIS/NIT:

Endereço: RUA GRANDE Nº: 368 CEP: 65390000

Bairro: POV. ROÇA GRANDE Complemento:

Cidade: SANTA LUZIA Estado: MA

ESTABELECIMENTO

Cadastro: 000030372

Endereço: RUA GRANDE Nº: 368 CEP: 65390000

Bairro: POV. ROÇA GRANDE Complemento:

Cidade: Santa Luzia Estado: MA

Area: 0,00 Nº Empregados: 0 Região:

Insc Estadual: Insc Municipal: 36.1058 Horário de Funcionamento: Das: AM

DADOS GERAIS

Abertura: 04/03/2020 Processo: Dt. Processo:

Junta Comercial: Data: Nº Reg Pessoal Judicial:

Escritório: Email Esc:

Fone Esc:

Situação: 01 - Ativo Tipo da Empresa: PRESTAÇÃO DE SERVIÇOS

Tipo ISS: 03 - Sobre Faturamento Capital: 0 Tipo de Cadastro: EMPRESARIO

Optante SN: N Regime Especial: Não Possui Exigibilidade ISS: Exigível

Atividade: Locação de automóveis sem condutor, Coleta de resíduos não-perigosos, Coleta de resíduos perigosos.

Código	Identificador	Tipo	Atividade	Atividade	Atividade	Atividade
000007	07.00	01 - Prestação de	Serviços relativos a engenharia, arquitetura, geologia, urbanismo, 0			
Varrição, coleta, remoção, incineração, tratamento, reciclagem, separação e destinação final de lixo, rejeitos e outros resíduos quaisquer						
000007	07.00	01 - Prestação de	Serviços relativos a engenharia, arquitetura, geologia, urbanismo, 0			
Execução, por administração, empreitada ou subempreitada, de obras de construção civil, hidráulica ou elétrica e de outras obras semelhantes,						
000007	07.00	01 - Prestação de	Serviços relativos a engenharia, arquitetura, geologia, urbanismo, 0			
Reparação, conservação e reforma de edifícios, estradas, pontes, portos e congêneres (exceto o fornecimento de mercadorias produzidas pelo						

Código	Nome do Sócio	CPF	Data Emissão	Data Vencimento	Situação
000031608	MOISES VELOSO CANTANHEDE	04562000330	21/07/2021		EMPRESARIO/ADMINISTRADOR
Código Alvara	Valor	Descrição	Data Emissão	Data Vencimento	
185	2020		11/03/2020	31/12/2020	
48	2021		07/01/2021	31/12/2021	
16	2022		04/01/2022	31/12/2022	

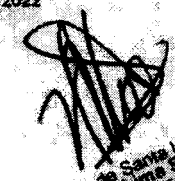
 Pref. Mun. de Santa Luzia MA
 Dir. Divisão de Tributação
 Portaria nº 18/2021

Resultado da Consulta SINTEGRA/ICMS

IDENTIFICAÇÃO

CGC: 36.552.751/0001-68 Inscrição Estadual: 12.637989-0

Razão Social: INNOVAR EMPREENDIMENTOS EIRELI

Regime Apuração: SIMPLES NACIONAL

ENDEREÇO

Logradouro: RUA GRANDE

Número: 368 Complemento:

Bairro: POVOADO ROCA GRANDE

Município: SANTA LUZIA UF: MA

CEP: 65390000 DDD: Telefone: 98427717

INFORMAÇÕES COMPLEMENTARES

CNAE Principal: 7711000 - LOCAÇÃO DE AUTOMÓVEIS SEM CONDUTOR

CNAEs Secundários

Código	Descrição CNAE
4319300	SERVIÇOS DE PREPARAÇÃO DO TERRENO NÃO ESPECIFICADOS ANTERIORMENTE
4321500	INSTALAÇÃO E MANUTENÇÃO ELÉTRICA
4322301	INSTALAÇÕES HIDRÁULICAS, SANITÁRIAS E DE GÁS
4322303	INSTALAÇÕES DE SISTEMA DE PREVENÇÃO CONTRA INCÊNDIO
4329104	MONTAGEM E INSTALAÇÃO DE SISTEMAS E EQUIPAMENTOS DE ILUMINAÇÃO E SINALIZAÇÃO EM VIAS PÚBLICAS, PORTOS E AEROPORTOS
4330402	INSTALAÇÃO DE PORTAS, JANELAS, TETOS, DIVISÓRIAS E ARMÁRIOS EMBUTIDOS DE QUALQUER MATERIAL
4330404	SERVIÇOS DE PINTURA DE EDIFÍCIOS EM GERAL
4330405	APLICAÇÃO DE REVESTIMENTOS E DE RESINAS EM INTERIORES E EXTERIORES
4330499	OUTRAS OBRAS DE ACABAMENTO DA CONSTRUÇÃO
4391600	OBRAS DE FUNDAÇÕES
8129000	ATIVIDADES DE LIMPEZA NÃO ESPECIFICADAS ANTERIORMENTE
4511101	COMÉRCIO A VAREJO DE AUTOMÓVEIS, CAMIONETAS E UTILITÁRIOS NOVOS
4511102	COMÉRCIO A VAREJO DE AUTOMÓVEIS, CAMIONETAS E UTILITÁRIOS USADOS
4511106	COMÉRCIO POR ATACADO DE ÔNIBUS E MICROÔNIBUS NOVOS E USADOS
4541203	COMÉRCIO A VAREJO DE MOTOCICLETAS E MOTONETAS NOVAS
4645103	COMÉRCIO ATACADISTA DE PRODUTOS ODONTOLÓGICOS
4661300	COMÉRCIO ATACADISTA DE MÁQUINAS, APARELHOS E EQUIPAMENTOS PARA USO AGROPECUÁRIO; PARTES E PEÇAS
4662100	COMÉRCIO ATACADISTA DE MÁQUINAS, EQUIPAMENTOS PARA TERRAPLENAGEM, MINERAÇÃO E CONSTRUÇÃO; PARTES E PEÇAS
4664800	COMÉRCIO ATACADISTA DE MÁQUINAS, APARELHOS E EQUIPAMENTOS PARA USO ODONTO-MÉDICO-HOSPITALAR; PARTES E PEÇAS
4923002	SERVIÇO DE TRANSPORTE DE PASSAGEIROS - LOCAÇÃO DE AUTOMÓVEIS COM MOTORISTA
4924800	TRANSPORTE ESCOLAR
4120400	CONSTRUÇÃO DE EDIFÍCIOS
7719599	LOCAÇÃO DE OUTROS MEIOS DE TRANSPORTE NÃO ESPECIFICADOS ANTERIORMENTE, SEM CONDUTOR
7732201	ALUGUEL DE MÁQUINAS E EQUIPAMENTOS PARA CONSTRUÇÃO SEM OPERADOR, EXCETO ANDAIMES
3811400	COLETA DE RESÍDUOS NÃO-PERIGOSOS
3812200	COLETA DE RESÍDUOS PERIGOSOS
4211101	CONSTRUÇÃO DE RODOVIAS E FERROVIAS
4211102	PINTURA PARA SINALIZAÇÃO EM PISTAS RODOVIÁRIAS E AEROPORTOS
4213800	OBRAS DE URBANIZAÇÃO - RUAS, PRAÇAS E CALÇADAS
4311801	DEMOLIÇÃO DE EDIFÍCIOS E OUTRAS ESTRUTURAS
4311802	PREPARAÇÃO DE CANTEIRO E LIMPEZA DE TERRENO
4313400	OBRAS DE TERRAPLENAGEM

Situação Cadastral Vigente: HABILITADO

Data desta Situação Cadastral: 04/02/2022

OBRIGAÇÕES

NFe a 01/09/2009 - (4511106-4511101), 01/04/2010 - (4662100-4661300-
partir de 4541203), 01/07/2010 - (4664800), 01/10/2010 - (4645103), 28/04/2020 -

(CNAE's): (Devido emissão voluntária),

EDF a partir de:

CTE a partir de:

Observação: Os dados acima estão baseados em informações fornecidas pelo próprio contribuinte cadastrado. Não valem como certidão de sua efetiva existência de fato e de direito, não são oponíveis à Fazenda e nem excluem a responsabilidade tributária derivada de operações com ele ajustadas.

Data da Consulta: 08/02/2022

Número da Consulta:

[Nova Consulta](#) [Imprimir](#)

Fls. Nº 184
Proc. Nº 011
Ano 10



MINISTÉRIO DA FAZENDA
Secretaria da Receita Federal do Brasil
Procuradoria-Geral da Fazenda Nacional

Fls. Nº 185
Proc. Nº 011
Data 10

**CERTIDÃO POSITIVA COM EFEITOS DE NEGATIVA DE DÉBITOS RELATIVOS AOS TRIBUTOS
FEDERAIS E À DÍVIDA ATIVA DA UNIÃO**

Nome: INNOVAR EMPREENDIMENTOS EIRELI
CNPJ: 36.552.751/0001-68

Ressalvado o direito de a Fazenda Nacional cobrar e inscrever quaisquer dívidas de responsabilidade do sujeito passivo acima identificado que vierem a ser apuradas, é certificado que:

1. não constam pendências relativas aos débitos administrados pela Secretaria da Receita Federal do Brasil (RFB); e
2. constam nos sistemas da Procuradoria-Geral da Fazenda Nacional (PGFN) débitos inscritos em Dívida Ativa da União (DAU) com exigibilidade suspensa nos termos do art. 151 da Lei nº 5.172, de 25 de outubro de 1966 - Código Tributário Nacional (CTN), ou garantidos mediante bens ou direitos, ou com embargos da Fazenda Pública em processos de execução fiscal, ou objeto de decisão judicial que determina sua desconsideração para fins de certificação da regularidade fiscal.

Conforme disposto nos arts. 205 e 206 do CTN, este documento tem os mesmos efeitos da certidão negativa.

Esta certidão é válida para o estabelecimento matriz e suas filiais e, no caso de ente federativo, para todos os órgãos e fundos públicos da administração direta a ele vinculados. Refere-se à situação do sujeito passivo no âmbito da RFB e da PGFN e abrange inclusive as contribuições sociais previstas nas alíneas 'a' a 'd' do parágrafo único do art. 11 da Lei nº 8.212, de 24 de julho de 1991.

A aceitação desta certidão está condicionada à verificação de sua autenticidade na Internet, nos endereços <<http://rfb.gov.br>> ou <<http://www.pgfn.gov.br>>.

Certidão emitida gratuitamente com base na Portaria Conjunta RFB/PGFN nº 1.751, de 2/10/2014.

Emitida às 07:45:28 do dia 09/11/2021 <hora e data de Brasília>.

Válida até 08/05/2022.

Código de controle da certidão: **090C.FB4D.D54D.543E**

Qualquer rasura ou emenda invalidará este documento.



Fls. Nº 186
Disc. Nº 011
Data 10

GOVERNO DO ESTADO DO MARANHÃO SECRETARIA DE ESTADO DA FAZENDA

CERTIDÃO NEGATIVA DE DÉBITO

Nº Certidão: 242705/21

Data da

29/11/2021 15:56:27

Inscrição Estadual: 126379890

CPF/CNPJ: 36552751000168

Razão Social: INNOVAR EMPREENDIMENTOS EIRELI

Endereço: RUA GRANDE, 368 CEP: 65390000 - POVOADO ROCA GRANDE

Telefone: (98)98427717

Município: SANTA LUZIA

UF: MA

Certificamos que, após a realização das consultas procedidas no sistema desta Secretaria, substanciado pelos artigos 240 a 242, da lei nº 7.799, de 19/12/2002 e disposto no artigo 205 da lei nº 5.172, de 25 de outubro de 1966 (Código Tributário Nacional), não constam débitos relativos aos tributos estaduais, administrados por esta Secretaria, em nome do sujeito passivo acima identificado. Ressalvado, todavia, à Fazenda Pública Estadual o direito da cobrança de dívidas que venham a ser apuradas e não alcançadas pela decadência.

Validade da Certidão: 120 (cento e vinte) dias: 29/03/2022.

A autenticidade desta certidão deverá ser confirmada no endereço:

<http://portal.sefaz.ma.gov.br/>, clicando no item "Certidões" e em seguida em "Validação de Certidão Negativa de Débito".

CERTIDÃO EMITIDA GRATUITAMENTE.

Data Impressão: 06/01/2022 10:32:25



Fig. Nº 187
Proc. Nº 011
10

**GOVERNO DO ESTADO DO MARANHÃO
SECRETARIA DE ESTADO DA FAZENDA**

CERTIDÃO NEGATIVA DE DÍVIDA ATIVA

Nº Certidão: 084754/21

Data da

29/11/2021 15:59:13

Inscrição Estadual: 126379890

CPF/CNPJ: 36552751000168

Razão Social: INNOVAR EMPREENDIMENTOS EIRELI

Endereço: RUA GRANDE, 368 CEP: 65390000 - POVOADO ROCA GRANDE

Telefone: (98)98427717

Município: SANTA LUZIA

UF: MA

Certificamos que, após a realização das consultas procedidas no sistema desta Secretaria e na forma do disposto do artigo 156, da lei nº 2.231, de 29/12/1962, substanciado pelos artigos 240 a 242 da lei nº 7.799, de 19/12/2002, bem como prescreve o artigo 205 da lei nº 5.172, de 25 de outubro de 1966 (Código Tributário Nacional) não constam débitos inscritos na Dívida Ativa, em nome do sujeito passivo acima identificado.

Validade da Certidão: 120 (cento e vinte) dias: 29/03/2022.

A autenticidade desta certidão deverá ser confirmada no endereço:

<http://portal.sefaz.ma.gov.br/>, clicando no item "Certidões" e em seguida em "Validação de Certidão Negativa de Dívida Ativa".

CERTIDÃO EMITIDA GRATUITAMENTE.



PREFEITURA MUNICIPAL DE SANTA LUZIA

Divisão de Tributação
Av. Nagib Heickel, Nº S/N - Centro
CNPJ: 06191001000147

Fls. Nº 188
Dir. Nº 011
Data 10

CERTIDÃO NEGATIVA DE DÉBITOS MOBILIÁRIOS

Certifico para os devidos fins de direito que ao verificar os arquivos onde se encontram as fichas do Cadastro Técnico da Secretaria de Administração, Economia e Finanças, bem como o livro da Dívida Ativa deste Setor de Arrecadação da Prefeitura, NADA CONSTA no que diz respeito a débitos.

Outrossim, a referida pessoa está em dias com a Municipalidade, até a presente data em que está sendo expedido este documento.

Cadastro: 000030372 Inscrição Municipal: 36.1058
Contribuinte: INNOVAR EMPREENDIMENTOS EIRELI CPF/CNPJ: 36562751000168
Nome Fantasia: *****
Endereço: RUA GRANDE, 368 Complemento:
Bairro: POV. ROÇA GRANDE CEP: 65390000
Cidade: Santa Luzia - MA
Inscrição Est.: Data de Abertura: 04/03/2020 Data de Encerramento: 0
Atividade: Locação de automóveis sem condutor, Coleta de resíduos não-perigosos, Coleta de resíduos perigosos, Construção de edifícios, Construção de rodovias e ferrovias, Preparação de canteiro e limpeza de terreno

— Atividade(s) CNAE —

- Locação de automóveis sem condutor
- Coleta de resíduos não-perigosos
- Coleta de resíduos perigosos
- Construção de edifícios
- Construção de rodovias e ferrovias
- Preparação de canteiro e limpeza de terreno

— Sócio(s) —

MOISES VELOSO CANTANHEDE

04562000330

Emissão: 18/12/2021 10:51:34 Validade: 18/03/2022 Usuário: LENNON
Número/Controle da Certidão: F5BE4831D0DD4FC4

Pref. Mun. de Santa Luzia - MA
Nayra Lima Silva
Dir. Divisão de Tributação
Portaria n. 12/2021

NAYRA LIMA SILVA
Dir. Dep. Tributação



PREFEITURA MUNICIPAL DE SANTA LUZIA

Divisão de Tributação
Av. Nagib Haickel, Nº S/N - Centro
CNPJ: 08191001000147

Fig. Nº 189
Proc. Nº 011
Data 10

CERTIDÃO NEGATIVA DE DÍVIDA ATIVA

Certifico para os devidos fins de direito que ao verificar os arquivos onde se encontram as fichas do Cadastro Técnico da Secretaria de Administração, Economia e Finanças, bem como o livro da Dívida Ativa deste Setor de Arrecadação da Prefeitura, NADA CONSTA no que diz respeito a débitos.

Outrossim, a referida pessoa está em dias com a Municipalidade, até a presente data em que está sendo expedido este documento.

Cadastro: 000030372 Inscricao Municipal: 36.1058
Contribuinte: INNOVAR EMPREENDIMENTOS EIRELI CPF/CNPJ: 36552751000168
Nome Fantasia: *****
Endereço: RUA GRANDE, 368 Complemento:
Bairro: POV. ROÇA GRANDE CEP: 65390000
Cidade: Santa Luzia - MA
Inscrição Est.: Data de Abertura: 04/03/2020 Data de Encerramento: 0
Atividade: Locação de automóveis sem condutor, Coleta de resíduos não-perigosos, Coleta de resíduos perigosos, Construção de edifícios, Construção de rodovias e ferrovias, Preparação de canteiro e limpeza de terreno

— Atividade(s) CNAE —

- Locação de automóveis sem condutor
- Coleta de resíduos não-perigosos
- Coleta de resíduos perigosos
- Construção de edifícios
- Construção de rodovias e ferrovias
- Preparação de canteiro e limpeza de terreno

— Sócio(s) —

MOISES VELOSO CANTANHEDE

04552000330

Emissão: 18/12/2021 10:51:34 Validade: 18/03/2022 Usuário: LENNON
Número/Controle da Certidão: F5BE4831DDDD4FC4

Prof.ª Mun. de Santa Luzia - MA
Nayra Lima Silva
Dir. Divisão de Tributação
Portaria nº 18/2021

NAYRA LIMA SILVA
Dir. Dep. Tributação



PREFEITURA MUNICIPAL DE SANTA LUZIA

Divisão de Tributação
Av. Nagib Haickel, Nº S/N - Centro
CNPJ: 06191001000147

Fls. Nº 190
Proc. Nº 011
Data 20

CERTIDÃO NEGATIVA DE DÉBITOS ISSQN

NAYRA LIMA SILVA, Dir. Dep. Tributação da prefeitura Municipal de Santa Luzia, a requerimento da pessoa interessada INNOVAR EMPREENDIMENTOS EIRELI, CERTIFICA, para os fins que se fizerem necessários, que a pessoa jurídica/física a seguir referenciada não registra débitos no que diz respeito a Imposto Sobre Serviços de Qualquer Natureza - ISSQN nos cofres públicos municipais até a presente data, tendo a presente CERTIDÃO validade até o dia 16/03/2022, ressalvado o direito da Fazenda Municipal de exigir o recolhimento de débitos, tributários ou não, constituídos anteriormente a esta data mesmo durante a vigência desse prazo.

Cadastro: 000030372 Inscrição Municipal: 36.1056
Contribuinte: INNOVAR EMPREENDIMENTOS EIRELI CPF/CNPJ: 36562751000166
Nome Fantasia: *****
Endereço: RUA GRANDE, 368 Complemento:
Bairro: POV. ROÇA GRANDE CEP: 65390000
Cidade: Santa Luzia - MA
Inscrição Est.: Data de Abertura: 04/03/2020 Data de Encerramento: 0
Atividade: Locação de automóveis sem condutor, Coleta de resíduos não-perigosos, Coleta de resíduos perigosos, Construção de edifícios, Construção de rodovias e ferrovias, Preparação de canteiro e limpeza de terreno

— Atividade(s) CMAE —

Locação de automóveis sem condutor
Coleta de resíduos não-perigosos
Coleta de resíduos perigosos
Construção de edifícios
Construção de rodovias e ferrovias
Preparação de canteiro e limpeza de terreno

— Sócio(s) —

MOISES VELOSO CANTANHEDE

04852000330

ATENÇÃO: Esta certidão é válida somente com autenticação mecânica ou acompanhada de comprovante de pagamento.

Emissão: 16/12/2021 16:51:34 Validade: 16/03/2022 Usuário: LENNON
Número/Controle da Certidão: F5BE4831DDDD4FC4

NAYRA LIMA SILVA
Dir. Dep. Tributação
Responsável

Prof. Mun. de Santa Luzia - MA
Nayra Lima Silva
Dir. Divisão de Tributação
Porém n.º 18/2021



PREFEITURA MUNICIPAL DE SANTA LUZIA

Diretoria do Departamento de Finanças

CNPJ: 06191001000147

Av. Nagib Haickel, N° S/N - Centro

75.000 1 191
Proc. Nº 011
Recebido 10

ALVARÁ DE AUTORIZAÇÃO DE FUNCIONAMENTO

N° da Inscrição

36.1058

N° do Alvará

16/2022

Validade

31/12/2022

Contribuinte

Nome: **INNOVAR EMPREENDIMENTOS EIRELI**

CPF/CNPJ: **36852751000168**

RG/Insc

Nome Fant.:

Endereço

Logradouro: **RUA GRANDE**

Número: **368**

Complemento:

CEP: **65390000**

Bairro: **POV. ROÇA GRANDE**

Cidade: **Santa Luzia**

Estado: **MA**

Atividade Principal

7711000 - Locação de automóveis sem condutor

Atividades Secundárias

Locação de automóveis sem condutor

Coleta de resíduos não-perigosos

Coleta de resíduos perigosos

Construção de edifícios

Construção de rodovias e ferrovias

Preparação de canteiro e limpeza de terreno

Observações

Validador

F99F1A6CFE8CBE6D

Emissão

04/01/2022

Data de Abertura

04/03/2020

**Estabelecimento autorizado a exercer a atividade
supra por período, a critério da Administração
Pública**

Código do ISS

07.00

ORGÃO EXPEDIDOR

Prof. Mun. de Santa Luzia
Neyra Lima Silva
Dir. Divisão de Tributação
Portaria n° 16/2021

Divisão de Tributação

AFIXAR EM LOCAL VISÍVEL NO ESTABELECIMENTO

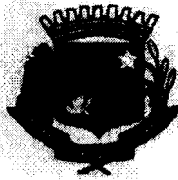

Fls. Nº 192
Proc. Nº 011
Data 20

ESTADO DO MARANHÃO
PREFEITURA MUNICIPAL DE SANTA LUZIA-MA
Avenida Nagib Haickel, s/n Praça dos Três Poderes
CNPJ 06.191.001/0001-47

TERMO DE COMPROMISSO

MOISES VELOSO CANTANHEDE, brasileiro, residente e domiciliado na RUA GRANDE, 368 – POV. ROÇA GRANDE – Santa Luzia/ MA, portador do CPF nº 04552000330, EMPRESARIO/ADMINISTRADOR da empresa **INNOVAR EMPREENDIMENTOS EIRELI** inscrita no CNPJ 36552751000168, vem perante este Município de SANTA LUZIA/MA, declarar, para os devidos fins de direito, que possui conhecimento acerca da legislação em vigor a respeito da proibição do trabalho infantil e dos dispositivos legais que protegem o adolescente trabalhador, em especial no que se refere às piores formas de exploração do trabalho infantil, destacando-se a exploração sexual comercial de crianças e adolescentes. Declaro que tenho conhecimento que é proibida a contratação ou utilização de crianças e adolescentes com idade inferior a 16 (dezesseis) anos para o exercício de qualquer atividade, exceto na condição de aprendiz, a partir dos 14 (quatorze) anos e desde que atendidos os requisitos da lei 10.097/2000, sendo que o trabalho do adolescente maior de 16 (dezesseis) anos somente deve ser permitido uma vez garantido todos os direitos trabalhistas e previdenciários, respeitando-se ainda, a proibição de trabalho insalubre, perigoso, noturno e penoso aos trabalhadores com idade inferior a 18 (dezoito) anos. Declaro também que tenho conhecimento que é proibida a hospedagem de crianças e adolescentes (com idade até dezoito anos) em hotel, motel, pensão, ou estabelecimento congêneres, salvo se autorizados ou acompanhados dos pais ou responsáveis. Fui amplamente informado das penas existentes no Direito Pátrio, comprometendo-me a seguir os ditames legais, sob pena de, em cometendo ato contrário a legislação que protege da criança ou do adolescente, conforme a constatação da fiscalização municipal, Conselho Tutelar e demais autoridades competentes, desde já estou ciente da **IMEDIATA SUSPENSÃO e/ou CASSAÇÃO** do Alvará de Localização e Funcionamento pela Municipalidade, além do pagamento de multa, sem prejuízo de procedimentos civis e criminais cabíveis. Comprometo-me, ainda, a ser multiplicador da legislação que proíbe a exploração do trabalho infantil e a exploração sexual comercial de crianças e adolescentes, bem como da legislação que protege o adolescente trabalhador.

Desde já autorizo a afixação de cartazes ou similares em meu estabelecimento, a fim de que proporcionem publicidade dos dispositivos legais mencionados ou de campanhas alusivas aos temas. Era o que tinha a declarar:

Santa Luzia-MA, 04/01/2022

MOISES VELOSO CANTANHEDE
CPF nº 04552000330

193
011
WD

Voltar

Imprimir



Certificado de Regularidade do FGTS - CRF

Inscrição: 36.552.751/0001-68

Razão Social: INNOVAR EMPREENDIMENTOS EIRELI

Endereço: RUA GRANDE 368 / POVOADO ROCA GRANDE / SANTA LUZIA / MA /
65390-000

A Caixa Econômica Federal, no uso da atribuição que lhe confere o Art. 7, da Lei 8.036, de 11 de maio de 1990, certifica que, nesta data, a empresa acima identificada encontra-se em situação regular perante o Fundo de Garantia do Tempo de Serviço - FGTS.

O presente Certificado não servirá de prova contra cobrança de quaisquer débitos referentes a contribuições e/ou encargos devidos, decorrentes das obrigações com o FGTS.

Validade: 03/02/2022 a 04/03/2022

Certificação Número: 2022020310463964519800

Informação obtida em 03/02/2022 15:45:46

A utilização deste Certificado para os fins previstos em Lei esta condicionada a verificação de autenticidade no site da Caixa:
www.caixa.gov.br



PODER JUDICIÁRIO
JUSTIÇA DO TRABALHO

194
011
10

CERTIDÃO NEGATIVA DE DÉBITOS TRABALHISTAS

Nome: INNOVAR EMPREENDIMENTOS EIRELI (MATRIZ E FILIAIS)
CNPJ: 36.552.751/0001-68
Certidão nº: 320234/2022
Expedição: 06/01/2022, às 10:43:06
Validade: 04/07/2022 - 180 (cento e oitenta) dias, contados da data de sua expedição.

Certifica-se que **INNOVAR EMPREENDIMENTOS EIRELI (MATRIZ E FILIAIS)**, inscrito(a) no CNPJ sob o nº **36.552.751/0001-68**, **NÃO CONSTA** do Banco Nacional de Devedores Trabalhistas.

Certidão emitida com base no art. 642-A da Consolidação das Leis do Trabalho, acrescentado pela Lei nº 12.440, de 7 de julho de 2011, e na Resolução Administrativa nº 1470/2011 do Tribunal Superior do Trabalho, de 24 de agosto de 2011.

Os dados constantes desta Certidão são de responsabilidade dos Tribunais do Trabalho e estão atualizados até 2 (dois) dias anteriores à data da sua expedição.

No caso de pessoa jurídica, a Certidão atesta a empresa em relação a todos os seus estabelecimentos, agências ou filiais.

A aceitação desta certidão condiciona-se à verificação de sua autenticidade no portal do Tribunal Superior do Trabalho na Internet (<http://www.tst.jus.br>).

Certidão emitida gratuitamente.

INFORMAÇÃO IMPORTANTE

Do Banco Nacional de Devedores Trabalhistas constam os dados necessários à identificação das pessoas naturais e jurídicas inadimplentes perante a Justiça do Trabalho quanto às obrigações estabelecidas em sentença condenatória transitada em julgado ou em acordos judiciais trabalhistas, inclusive no concernente aos recolhimentos previdenciários, a honorários, a custas, a emolumentos ou a recolhimentos determinados em lei; ou decorrentes de execução de acordos firmados perante o Ministério Público do Trabalho ou Comissão de Conciliação Prévia.

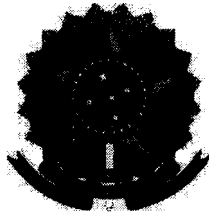

Fig. Nº 195
Proc. Nº 011
10

MINISTÉRIO DA ECONOMIA
Secretaria Especial de Previdência e Trabalho
Secretaria de Trabalho
Subsecretaria de Inspeção do Trabalho

CERTIDÃO DE DÉBITOS
NEGATIVA

EMPREGADOR: INNOVAR EMPREENDIMENTOS EIRELI

CNPJ: 36.552.751/0001-68

DATA E HORA DA EMISSÃO: 04/02/2022, às 10h36

CERTIFICA-SE, de acordo com às informações registradas no sistema CPMR - Controle de Processos de Multas e Recursos que, nesta data, **NÃO CONSTAM** débitos decorrentes de autuações em face do empregador acima identificado.

1. Esta certidão abrange todos os estabelecimentos do empregador.

2. A presente certidão não modifica a situação do empregador que conste do cadastro previsto na Portaria Interministerial MTE/SDH n° 2, de 12 de maio de 2011, que disciplina o Cadastro de Empregadores que tenham submetido trabalhadores a condições análogas a de escravo.

3. Conforme artigo 5º único da portaria 1421/2014 do MTE, a certidão ora instituída refletirá sempre a última situação ocorrida em cadastros administrativos pelo emitente, de modo que, havendo processos enviados à Procuradoria da Fazenda Nacional - PFN, quanto a estes, poderá ser obtida certidão perante aquele órgão, visando a demonstrar a situação atualizada dos mesmos.

4. A autenticidade desta certidão poderá ser confirmada no endereço <http://www.mte.gov.br/certidao/infracoes/debitos> utilizando o código **4UpMBLy**.

5. Expedida com base na Portaria MTE n° 1.421, de 12 de setembro de 2014. Emitida gratuitamente.

Termo de Abertura

Fls. Nº 196
Proc. Nº 011
Data 10

Nome do Livro: DIÁRIO

Nº de Ordem: 2

O presente termo contém um Livro do tipo DIÁRIO, com páginas numeradas, do nº 01 ao nº 09, e servirá para a escrituração dos lançamentos próprios da empresa INNOVAR EMPREENDIMENTOS EIRELI, município Santa Luzia, CNPJ nº 36.552.751/0001-68, Número de Registro (NIRE) 21600141257.

Data do arquivamento dos atos constitutivos: 04/03/2020

Santa Luzia, 01/01/2020

DARLY DANNYELE LAGO DE MELO
CONTADOR
CRC/MA 14087

MOISES VELOSO CANTANHEDE
TITULAR PESSOA FÍSICA, Administrador
CPF 045.520.003-30

INNOVAR EMPREENDIMENTOS EIRELI

CNPJ: 36.552.751/0001-68
 Rua Grande, 368 Pov Roça Grande
 Santa Luzia/MA - CEP 65.390-000
 NIRE: 21600141257

197
 017
 20

BALANÇO GERAL ENCERRADO EM 31.12.2020**ATIVO**

<u>ATIVO CIRCULANTE:</u>		927.355,82
<u>DISPONIVEL</u>		
Caixa	15.069,65	
Banco Conta Movimento	150.031,83	
	165.101,48	
<u>VALORES A RECEBER</u>		
Duplicatas a receber	323.795,69	
	323.795,69	
<u>ESTOQUE</u>		
Mercadorias para uso da prestação de serviço	438.458,65	
	438.458,65	
<u>NÃO CIRCULANTE:</u>		734.687,31
<u>IMOBILIZADO</u>		
Equipamentos de Informática	11.455,65	
Moveis e Utensílios	36.859,65	
Maquinas e Equipamentos	408.598,74	
Veículos	296.877,36	
(-) Depreciação	19.104,09	
	734.687,31	

Reconhecemos a exatidão do presente Balanço Geral encerrado em 31 de Dezembro de 2020, tanto o ATIVO quanto o PASSIVO totalizando R\$ 1.662.043,13 (um milhão e seiscentos e sessenta e dois mil e quarenta e três reais e treze centavos).

Santa Luzia /MA 31 de Dezembro de 2020

Moises Veloso Cantanhede
 Empresário

Darly Dannyele Lago de Melo
 CRC-MA 14087-O/5

INNOVAR EMPREENDIMENTOS EIRELI

CNPJ: 36.552.751/0001-68
 Rua Grande, 368 Pov Roça Grande
 Santa Luzia/MA - CEP 65.390-000
 NIRE: 21600141257

Fig. Nº 198
 Proc. Nº 011
 Data 10

BALANÇO GERAL ENCERRADO EM 31.12.2020**PASSIVO**

<u>CIRCULANTE</u>		195.703,48
Fornecedores	144.256,35	
Pro labore a pagar	4.000,00	
Obrigações tributárias	28.698,44	
Contas a pagar	18.748,69	
	195.703,48	
<u>NÃO CIRCULANTE</u>		168.748,69
Exigível a Longo Prazo		
Empréstimos e Financiamentos	168.748,69	
	168.748,69	
<u>PATRIMONIO LIQUIDO</u>		1.297.590,96
Capital social	600.000,00	
Lucro do Exercício	697.590,96	
	1.297.590,96	

Reconhecemos a exatidão do presente Balanço Geral encerrado em 31 de Dezembro de 2020, tanto o ATIVO quanto o PASSIVO totalizando R\$ 1.662.043,13 (um milhão e seiscentos e sessenta e dois mil e quarenta e três reais e treze centavos).

Santa Luzia /MA 31 de Dezembro de 2020

Moises Veloso Cantanhede
 Empresário

Darly Dannyele Lago de Melo
 CRC-MA 14087-O/5

INNOVAR EMPREENDIMENTOS EIRELI

CNPJ: 36.552.751/0001-68
 Rua Grande, 368 Pov Roça Grande
 Santa Luzia/MA - CEP 65.390-000
 NIRE: 21600141257

Fis. Nº 199
 Org. Nº 011
10

CAPACIDADE TECNICA FINANCEIRA 2020

Índice de Liquidez Corrente ILC > ou = 1,00 (um inteiro)

LC=	<u>R\$ 927.355,82</u>	
	R\$ 195.703,48	R\$ 4,74

Índice de Liquidez Geral ILG > ou = 1,00 (um inteiro)

LG=	<u>R\$ 927.355,82</u>	
	R\$ 364.452,17	R\$ 2,54

Solvência Geral SG : Índice > ou = a 1,00(um inteiro)

SG=	<u>R\$ 1.662.043,13</u>	
	R\$ 364.452,17	R\$ 4,56

Índice de Endividamento Geral IEG = ou < 1,00

GEG=	<u>R\$ 364.452,17</u>	
	R\$ 1.662.043,13	R\$ 0,22

Santa Luzia /MA 31 de Dezembro de 2020

Moises Veloso Cantanhede
Empresário

Darly Dannyele Lago de Melo
CRC-MA 14087-O/5

Fls. Nº 200
Proc. Nº 011
10

INNOVAR EMPREENDIMENTOS EIRELI

CNPJ: 36.552.751/0001-68
Rua Grande, 368 Pov Roça Grande
Santa Luzia/MA - CEP 65.390-000
NIRE: 21600141257

RECEITAS DE JANEIRO A DEZEMBRO 2020

MÊS	ANO	RECEITA
JANEIRO	2020	280.154,65
FEVEREIRO	2020	267.254,60
MARÇO	2020	248.555,74
ABRIL	2020	244.101,66
MAIO	2020	259.718,65
JUNHO	2020	284.575,35
JULHO	2020	251.955,07
AGOSTO	2020	275.645,65
SETEMBRO	2020	289.006,65
OUTUBRO	2020	271.781,26
NOVEMBRO	2020	306.981,09
DEZEMBRO	2020	284.006,28
TOTAL		3.263.736,65

Santa Luzia /MA 31 de Dezembro de 2020

Moises Veloso Cantanhede
Empresário

Darly Dannyele Lago de Melo
CRC-MA 14087-O/5

INNOVAR EMPREENDIMENTOS EIRELI

CNPJ: 36.552.751/0001-68
 Rua Grande, 368 Pov Roça Grande
 Santa Luzia/MA - CEP 65.390-000
 NIRE: 21600141257

Fls. Nº: 20/
 Proc. Nº: 011
 Data: 10

DEMONSTRAÇÃO DE RESULTADOS DO EXERCÍCIO- D.R.E - 2020

RECEITAS COM SERVIÇOS PRESTADOS	3.263.736,65
DESCONTOS OBTIDOS	0,00
RECEITAS FINANCEIRAS	0,00
TOTAL DAS RECEITAS	3.263.736,65
CUSTOS COM SERVIÇOS PRESTADOS	2.128.951,74
DESPESAS COM FOLHA DE PRO LABORE	48.000,00
SERVICOS PRESTADOS POR TERCEIROS	13.540,69
SALARIOS E ORDENADOS	28.800,00
DESPESAS COM ENCARGOS SOCIAIS	7.146,48
DESPESAS ADMINISTRATIVAS	6.798,04
DESPESAS COM COMUNICACOES	2.697,34
DESPESAS COM IMPOSTOS E TAXAS	293.784,25
PECAS E MATERIAS PARA MANUTEÇÃO E CONSERVAÇÃO	9.854,35
DESPESAS IPVA	19.854,35
OUTRAS DIVERSAS	624,36
TAXA DIVERSAS	1.025,74
DESPESAS FINANCEIRAS E BANCÁRIAS	5.368,35
TOTAL DAS DESPESAS	2.566.445,69

Santa Luzia /MA 31 de Dezembro de 2020

Moises Veloso Cantanhede
 Empresário

Darly Dannyele Lago de Melo
 CRC-MA 14087-O/5

INNOVAR EMPREENDIMENTOS EIRELI

CNPJ: 36.552.751/0001-68
Rua Grande, 368 Pov Roça Grande
Santa Luzia/MA - CEP 65.390-000
NIRE: 21600141257

Fls. Nº 202
Proc. Nº 011
Data 10

NOTAS EXPLICATIVAS ÀS DEMONSTRAÇÕES CONTÁBEIS**NOTAS EXPLICATIVAS ÀS DEMONSTRAÇÕES CONTÁBEIS EM 31 DE DEZEMBRO DE 2020****1) CONTEXTO OPERACIONAL**

A **INNOVAR EMPREENDIMENTOS EIRELI** é uma empresária limitada de responsabilidade individual, com sede e foro na cidade de Santa Luzia/MA, tendo como objeto social Vendas e prestação de serviços, com início de atividades em 04/03/2020.

2) APRESENTAÇÃO DAS DEMONSTRAÇÕES CONTÁBEIS

As demonstrações contábeis foram elaboradas em consonância com os Princípios Fundamentais de Contabilidade e demais práticas emanadas da legislação societária brasileira.

3) PRINCIPAIS PRÁTICAS CONTÁBEIS**3.1) Aplicações Financeiras**

Estão registrados ao custo de aplicação, acrescidos dos rendimentos proporcionais até a data do balanço;

3.2) Direitos e obrigações

Estão demonstrados pelos valores históricos, acrescidos das correspondentes variações monetárias e encargos financeiros, observando o regime de competência;

3.3) Imobilizado

Demonstrado pelo custo de aquisição, deduzido da depreciação acumulada calculada pelo método linear.

3.4) Ajuste de avaliação patrimonial

A empresa nunca efetuou ajuste de avaliação patrimonial.

3.5) Investimentos em empresas coligadas e controladas

A empresa não participa do capital social de outras sociedades.

3.6) Impostos Federais

A empresa está no regime do SIMPLES NACIONAL e contabiliza os encargos tributários pelo regime de competência.

4) EMPRÉSTIMOS E FINANCIAMENTOS

A empresa conta com um passivo, relacionado à empréstimos e financiamentos, no valor de R\$ 168.748,69 (cento e sessenta e oito mil e setecentos e quarenta e oito reais e sessenta e nove centavos), junto a instituições financeiras nacionais.

5) RESPONSABILIDADES E CONTINGÊNCIAS

Não há passivo contingente registrado contabilmente, tendo em vista que os administradores da empresa, escudados em opinião de seus consultores e advogados, não apontam contingências de qualquer natureza.

6) CAPITAL SOCIAL

O capital social é de R\$ 600.000,00 (seiscentos mil reais), dividido em 600.000 (seiscentas quotas) de R\$ 1,00 (um real) cada, totalmente integralizado, apresentando a seguinte composição:

Moises Veloso Catanhede – 100% do capital social

7) EVENTOS SUBSEQUENTES

O administrador declara a inexistência de fatos ocorridos subsequentemente à data de encerramento do exercício que venham a ter efeito relevante sobre a situação patrimonial ou financeira da empresa ou que possam provocar efeitos sobre seus resultados futuros.

Santa Luzia /MA 31 de Dezembro de 2020

Moises Veloso Catanhede
Titular

Darly Dannyele Lago de Melo
Contador
CRC/MA 14087/5

Termo de Encerramento

Nome do Livro: DIÁRIO

Nº de Ordem: 2

O presente termo contém um Livro do tipo DIÁRIO, com páginas numeradas, do nº 01 ao nº 09, e serviu para escrituração no período de 01/01/2020 a 31/12/2020, da empresa INNOVAR EMPREENDIMENTOS EIRELI.

Santa Luzia, 31/12/2020

DARLY DANNYELE LAGO DE MELO
CONTADOR
CRC/MA 14087

MOISES VELOSO CANTANHEDE
TITULAR PESSOA FÍSICA, Administrador
CPF 045.520.003-30



Fls. Nº 205
011
W

ASSINATURA ELETRÔNICA

Certificamos que o ato da empresa INNOVAR EMPREENDIMENTOS EIRELI consta assinado digitalmente por:

CPF/CNPJ	Nome
02158249382	DARLY DANNYELE LAGO DE MELO
04552000330	MOISES VELOSO CANTANHEDE

CERTIFICO A AUTENTICAÇÃO EM 28/07/2021 09:42:00 SOB N°
20210973277.
PROTOCOLO: 210973277 DE 23/07/2021. NIRE: 21600141257.
INNOVAR EMPREENDIMENTOS EIRELI

JUCEMA

NATALIA AMORIM MORAIS
RESPONSÁVEL PELA AUTENTICAÇÃO
SÃO LUÍS, 28/07/2021



Ministério da Indústria e Comércio Exterior e Serviços

Secretaria Especial da Micro e Pequena Empresa

Departamento de Registro Empresarial e Integração

Fls. Nº 206 JUCEMA
Proc. Nº 011
Data 10

TERMO DE AUTENTICAÇÃO - LIVRO DIGITAL

Declaro exatos os Termos de Abertura e de Encerramento do Livro Digital com características abaixo, conferido e autenticado por NATALIA AMORIM MORAIS, sob a autenticidade nº 12105436664 em 28/07/2021, protocolo 210973277. Para validação de Autenticação dos Termos, deverá ser acessado o Portal de Serviços / verificação de documentos do Empreendedor (<http://www.empresafacil.ma.gov.br>) e informar o código de verificação.

Nome Empresarial:	INNOVAR EMPREENDIMENTOS EIRELI
Número de Registro:	21600141257
CNPJ:	36552751000168
Município:	Santa Luzia

Tipo de Livro:	DIÁRIO
Número de Ordem:	2
Período de Escrituração:	01/01/2020 - 31/12/2020

02158249382	DARLY DANNYELE LAGO DE MELO	MA14087
04552000330	MOISES VELOSO CANTANHEDE	

CERTIFICO A AUTENTICAÇÃO EM 28/07/2021 09:42:05 SOB N°
20210973277.
PROTOCOLO: 210973277 DE 23/07/2021. CÓDIGO DE VERIFICAÇÃO:
12105436664. NIRE: 21600141257.
INNOVAR EMPREENDIMENTOS EIRELI

JUCEMA

NATALIA AMORIM MORAIS
RESPONSÁVEL PELA AUTENTICAÇÃO
SÃO LUÍS, 28/07/2021

INNOVAR EMPREENDIMENTOS EIRELI

CNPJ: 36.552.751/0001-68
 Rua Grande, 368 Pov Roça Grande
 Santa Luzia/MA - CEP 65.390-000
 NIRE: 21600141257

Fls. Nº 207
 Proc. Nº 011
 10

BALANÇO GERAL ENCERRADO EM 31.12.2020**ATIVO**

<u>ATIVO CIRCULANTE:</u>		927.355,82
<u>DISPONIVEL</u>		
Caixa	15.069,65	
Banco Conta Movimento	150.031,83	
	165.101,48	
<u>VALORES A RECEBER</u>		
Duplicatas a receber	323.795,69	
	323.795,69	
<u>ESTOQUE</u>		
Mercadorias para uso da prestação de serviço	438.458,65	
	438.458,65	
<u>NÃO CIRCULANTE:</u>		734.687,31
<u>IMOBILIZADO</u>		
Equipamentos de Informática	11.455,65	
Moveis e Utensílios	36.859,65	
Maquinas e Equipamentos	408.598,74	
Veículos	296.877,36	
(-) Depreciação	19.104,09	
	734.687,31	

Reconhecemos a exatidão do presente Balanço Geral encerrado em 31 de Dezembro de 2020, tanto o ATIVO quanto o PASSIVO totalizando R\$ 1.662.043,13 (um milhão e seiscentos e sessenta e dois mil e quarenta e três reais e treze centavos).

Santa Luzia /MA 31 de Dezembro de 2020

Moises Veloso Cantanhede
 Empresário

Darly Dannyele Lago de Melo
 CRC-MA 14087-O/5

INNOVAR EMPREENDIMENTOS EIRELI

CNPJ: 36.552.751/0001-68
 Rua Grande, 368 Pov Roça Grande
 Santa Luzia/MA - CEP 65.390-000
 NIRE: 21600141257

Fis. Nº 208
 Proc. Nº 014
10

BALANÇO GERAL ENCERRADO EM 31.12.2020**PASSIVO**

<u>CIRCULANTE</u>		195.703,48
Fornecedores	144.256,35	
Pro labore a pagar	4.000,00	
Obrigações tributárias	28.698,44	
Contas a pagar	18.748,69	
	195.703,48	
<u>NÃO CIRCULANTE</u>		168.748,69
Exigível a Longo Prazo		
Empréstimos e Financiamentos	168.748,69	
	168.748,69	
<u>PATRIMONIO LIQUIDO</u>		1.297.590,96
Capital social	600.000,00	
Lucro do Exercício	697.590,96	
	1.297.590,96	

Reconhecemos a exatidão do presente Balanço Geral encerrado em 31 de Dezembro de 2020, tanto o ATIVO quanto o PASSIVO totalizando R\$ 1.662.043,13 (um milhão e seiscentos e sessenta e dois mil e quarenta e três reais e treze centavos).

Santa Luzia /MA 31 de Dezembro de 2020

Moises Veloso Cantanhede
 Empresário

Darly Dannyele Lago de Melo
 CRC-MA 14087-O/5

INNOVAR EMPREENDIMENTOS EIRELI

CNPJ: 36.552.751/0001-68
 Rua Grande, 368 Pov Roça Grande
 Santa Luzia/MA - CEP 65.390-000
 NIRE: 21600141257

Fls. Nº 209
 Doc. Nº 011
 10

CAPACIDADE TECNICA FINANCEIRA 2020

Índice de Liquidez Corrente ILC > ou = 1,00 (um inteiro)

LC=	<u>R\$ 927.355,82</u>	
	R\$ 195.703,48	R\$ 4,74

Índice de Liquidez Geral ILG > ou = 1,00 (um inteiro)

LG=	<u>R\$ 927.355,82</u>	
	R\$ 364.452,17	R\$ 2,54

Solvência Geral SG : Índice > ou = a 1,00(um inteiro)

SG=	<u>R\$ 1.662.043,13</u>	
	R\$ 364.452,17	R\$ 4,56

Índice de Endividamento Geral IEG = ou < 1,00

GEG=	<u>R\$ 364.452,17</u>	
	R\$ 1.662.043,13	R\$ 0,22

Santa Luzia /MA 31 de Dezembro de 2020

Moises Veloso Cantanhede
Empresário

Darly Dannyele Lago de Melo
CRC-MA 14087-O/5

INNOVAR EMPREENDIMENTOS EIRELI

CNPJ: 36.552.751/0001-68
 Rua Grande, 368 Pov Roça Grande
 Santa Luzia/MA - CEP 65.390-000
 NIRE: 21600141257

Fls. Nº 210
 Data 01/12/20
 10

RECEITAS DE JANEIRO A DEZEMBRO 2020

MÊS	ANO	RECEITA
JANEIRO	2020	280.154,65
FEVEREIRO	2020	267.254,60
MARÇO	2020	248.555,74
ABRIL	2020	244.101,66
MAIO	2020	259.718,65
JUNHO	2020	284.575,35
JULHO	2020	251.955,07
AGOSTO	2020	275.645,65
SETEMBRO	2020	289.006,65
OUTUBRO	2020	271.781,26
NOVEMBRO	2020	306.981,09
DEZEMBRO	2020	284.006,28
TOTAL		3.263.736,65

Santa Luzia /MA 31 de Dezembro de 2020

Moises Veloso Cantanhede
 Empresário

Darly Dannyele Lago de Melo
 CRC-MA 14087-O/5

INNOVAR EMPREENDIMENTOS EIRELI

CNPJ: 36.552.751/0001-68
 Rua Grande, 368 Pov Roça Grande
 Santa Luzia/MA - CEP 65.390-000
 NIRE: 21600141257

Fls. Nº 211
 Data Nº 011
 Assinado W

DEMONSTRAÇÃO DE RESULTADOS DO EXERCÍCIO- D.R.E - 2020

RECEITAS COM SERVIÇOS PRESTADOS	3.263.736,65
DESCONTOS OBTIDOS	0,00
RECEITAS FINANCEIRAS	0,00
TOTAL DAS RECEITAS	3.263.736,65
CUSTOS COM SERVIÇOS PRESTADOS	2.128.951,74
DESPEAS COM FOLHA DE PRO LABORE	48.000,00
SERVICOS PRESTADOS POR TERCEIROS	13.540,69
SALARIOS E ORDENADOS	28.800,00
DESPEAS COM ENCARGOS SOCIAS	7.146,48
DESPEAS ADMINISTRATIVAS	6.798,04
DESPEAS COM COMUNICACOES	2.697,34
DESPEAS COM IMPOSTOS E TAXAS	293.784,25
PECAS E MATERIAS PARA MANUTEÇÃO E CONSERVAÇÃO	9.854,35
DESPEAS IPVA	19.854,35
OUTRAS DIVERSAS	624,36
TAXA DIVERSAS	1.025,74
DESPEAS FINANCEIRAS E BANCÁRIAS	5.368,35
TOTAL DAS DESPEAS	2.566.445,69

Santa Luzia /MA 31 de Dezembro de 2020

Moises Veloso Cantanhede
 Empresário

Darly Dannyele Lago de Melo
 CRC-MA 14087-O/5

INNOVAR EMPREENDIMENTOS EIRELI

CNPJ: 36.552.751/0001-68
Rua Grande, 368 Pov Roça Grande
Santa Luzia/MA - CEP 65.390-000
NIRE: 21600141257

Fis. Nº 212
Proc. Nº 011
10

NOTAS EXPLICATIVAS ÀS DEMONSTRAÇÕES CONTÁBEIS**NOTAS EXPLICATIVAS ÀS DEMONSTRAÇÕES CONTÁBEIS EM 31 DE DEZEMBRO DE 2020****1) CONTEXTO OPERACIONAL**

A **INNOVAR EMPREENDIMENTOS EIRELI** é uma empresária limitada de responsabilidade individual, com sede e foro na cidade de Santa Luzia/MA, tendo como objeto social Vendas e prestação de serviços, com início de atividades em 04/03/2020.

2) APRESENTAÇÃO DAS DEMONSTRAÇÕES CONTÁBEIS

As demonstrações contábeis foram elaboradas em consonância com os Princípios Fundamentais de Contabilidade e demais práticas emanadas da legislação societária brasileira.

3) PRINCIPAIS PRÁTICAS CONTÁBEIS**3.1) Aplicações Financeiras**

Estão registrados ao custo de aplicação, acrescidos dos rendimentos proporcionais até a data do balanço;

3.2) Direitos e obrigações

Estão demonstrados pelos valores históricos, acrescidos das correspondentes variações monetárias e encargos financeiros, observando o regime de competência;

3.3) Imobilizado

Demonstrado pelo custo de aquisição, deduzido da depreciação acumulada calculada pelo método linear.

3.4) Ajuste de avaliação patrimonial

A empresa nunca efetuou ajuste de avaliação patrimonial.

3.5) Investimentos em empresas coligadas e controladas

A empresa não participa do capital social de outras sociedades.

3.6) Impostos Federais

A empresa está no regime do SIMPLES NACIONAL e contabiliza os encargos tributários pelo regime de competência.

4) EMPRÉSTIMOS E FINANCIAMENTOS

A empresa conta com um passivo, relacionado à empréstimos e financiamentos, no valor de R\$ 168.748,69 (cento e sessenta e oito mil e setecentos e quarenta e oito reais e sessenta e nove centavos), junto a instituições financeiras nacionais.

5) RESPONSABILIDADES E CONTINGÊNCIAS

Não há passivo contingente registrado contabilmente, tendo em vista que os administradores da empresa, escudados em opinião de seus consultores e advogados, não apontam contingências de qualquer natureza.

6) CAPITAL SOCIAL

O capital social é de R\$ 600.000,00 (seiscentos mil reais), dividido em 600.000 (seiscentas quotas) de R\$ 1,00 (um real) cada, totalmente integralizado, apresentando a seguinte composição:

Moises Veloso Cantanhede – 100% do capital social**7) EVENTOS SUBSEQUENTES**

O administrador declara a inexistência de fatos ocorridos subsequentemente à data de encerramento do exercício que venham a ter efeito relevante sobre a situação patrimonial ou financeira da empresa ou que possam provocar efeitos sobre seus resultados futuros.

Santa Luzia /MA 31 de Dezembro de 2020

Moises Veloso Catanhede
Titular

Darly Dannyele Lago de Melo
Contador
CRC/MA 14087/5



Fls. Nº 214
Circ. Nº 011
Data 10

ASSINATURA ELETRÔNICA

Certificamos que o ato da empresa INNOVAR EMPREENDIMENTOS EIRELI consta assinado digitalmente por:

CPF/CNPJ	Nome
02158249382	DARLY DANNYELE LAGO DE MELO
04552000330	MOISES VELOSO CANTANHEDE

CERTIFICO O REGISTRO EM 27/07/2021 13:49 SOB Nº 20210973226.
PROTOCOLO: 210973226 DE 27/07/2021.
CÓDIGO DE VERIFICAÇÃO: 12105409896. CNPJ DA SEDE: 36552751000168.
NIRE: 21600141257. COM EFEITOS DO REGISTRO EM: 23/07/2021.
INNOVAR EMPREENDIMENTOS EIRELI

JUCEMA

LÍLIAN THERESA RODRIGUES MENDONÇA
SECRETÁRIA-GERAL
www.empresafacil.ma.gov.br

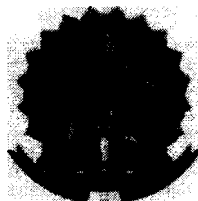

Fis. Nº 215
Doc. Nº 011
10

CONSELHO REGIONAL DE CONTABILIDADE DO ESTADO DO MARANHÃO CERTIDÃO DE REGULARIDADE PROFISSIONAL

O CONSELHO REGIONAL DE CONTABILIDADE DO ESTADO DO MARANHÃO certifica que o(a) profissional identificado(a) no presente documento encontra-se em situação regular.

IDENTIFICAÇÃO DO REGISTRO

NOME..... : DARLY DANNYELE LAGO DE MELO
REGISTRO..... : MA-014087/O-5
CATEGORIA..... : CONTADOR
CPF..... : 021.582.493-82

A presente CERTIDÃO não quita nem invalida quaisquer débitos ou infrações que posteriormente, venham a ser apurados pelo CRCMA contra o referido registro.

A falsificação deste documento constitui-se em crime previsto no Código Penal Brasileiro, sujeitando o autor à respectiva ação penal.

Emissão: MARANHÃO, 06/01/2022 as 10:47:25.

Válido até: 31/03/2022.

Código de Controle: 4714.7524.4449.3573.

Para verificar a autenticidade deste documento consulte o site do CRCMA.

REPÚBLICA FEDERATIVA
DO BRASIL



ESTADO DO MARANHÃO
PODER JUDICIÁRIO

SECRETARIA DE DISTRIBUIÇÃO JUDICIAL
DA COMARCA DE SANTA LUZIA/MA

CERTIDÃO DE FALÊNCIA OU RECUPERAÇÃO JUDICIAL

USANDO da faculdade que me confere a Lei, **CERTIFICO**, a requerimento de pessoa interessada, que, dando busca nos arquivos dos feitos referentes às **Varas Cíveis, Comércio, Fazenda Pública, Falência ou Concordada, Recuperação Judicial ou Extrajudicial, Insolvência Civil, Sucessão, Inventário, Tutela, Curatela, Ausência e Criminal**, a partir do 1º (primeiro) do mês de janeiro do ano de dois mil e doze (2012) até a presente data, constatei **NÃO EXISTIR** distribuição de **AÇÕES DE FALÊNCIA OU RECUPERAÇÃO JUDICIAL** contra: **INNOVAR EMPREENDIMENTO EIRELI - EPP**, inscrita no CNPJ. sob o nº 36.552.751/0001-68, localizada na Rua Grande, nº 368, Povoado Roça Grande, CEP: 65.390-000, Santa Luzia/MA, representada pelo proprietário: **MOISÉS VELOSO CANTANHEDE**, brasileiro, solteiro, empresário, natural de Santa Luzia/MA, nascido aos 31/01/1996, portador do RG: Nº 019806522002-9 SESP/MA e CPF: Nº 045.520.003-30, filho de Gedeão Coelho Cantanhede e Arlene Santos Veloso, residente e domiciliado na Rua 15 de Novembro, nº 79, São Bendito, CEP: 65.300-000, Santa Inês/MA. **CERTIFICO**, finalmente que, a Secretaria Judicial de Distribuição é a única existente nesta cidade e comarca de Santa Luzia/MA, aos 17 (dezessete) dias do mês de janeiro do ano de 2022 (dois mil e vinte dois). Eu **J. Josane Sousa de Sousa**, Matrícula 105624, certifico que as informações são verídicas, digitei, subscrevi, dato e assino. O referido é verdade me reporto e dou fé. Eu **Safira Coelho Cunha**, Secretária Judicial da 1ª Vara respondendo pela Distribuição, assino em testemunho da verdade.

Safira Coelho Cunha
Secretária Judicial da Distribuição

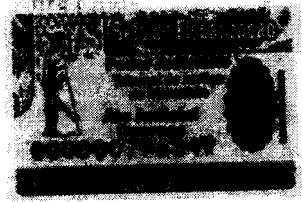

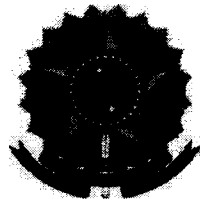

Fis. Nº 217
Proc. Nº 011
Data 10

TRIBUNAL DE CONTAS DA UNIÃO

CERTIDÃO NEGATIVA

DE

LICITANTES INIDÔNEOS

Nome completo: **INNOVAR EMPREENDIMENTOS EIRELI**

CPF/CNPJ: **36.552.751/0001-68**

O Tribunal de Contas da União CERTIFICA que, na presente data, o (a) requerente acima identificado(a) NÃO CONSTA da relação de responsáveis inidôneos para participar de licitação na administração pública federal, por decisão deste Tribunal, nos termos do art. 46 da Lei nº 8.443/92 (Lei Orgânica do TCU).

Não constam da relação consultada para emissão desta certidão os responsáveis ainda não notificados do teor dos acórdãos condenatórios, aqueles cujas condenações tenham tido seu prazo de vigência expirado, bem como aqueles cujas apreciações estejam suspensas em razão de interposição de recurso com efeito suspensivo ou de decisão judicial.

Certidão emitida às 09:51:50 do dia 07/02/2022, com validade de trinta dias a contar da emissão.

A veracidade das informações aqui prestadas podem ser confirmadas no sítio <https://contas.tcu.gov.br/ords/f?p=INABILITADO:5>

Código de controle da certidão: A7PR070222095150

Atenção: qualquer rasura ou emenda invalidará este documento.



Fls. Nº 218
Proc. Nº 011
Data 20

TRIBUNAL DE CONTAS DA UNIÃO

CERTIDÃO NEGATIVA

DE

LICITANTES INIDÔNEOS

(Válida somente com a apresentação do CPF)

Nome completo: **MOISES VELOSO CANTANHEDE**

CPF/CNPJ: **045.520.003-30**

O Tribunal de Contas da União **CERTIFICA** que, na presente data, o (a) requerente acima identificado(a) **NÃO CONSTA** da relação de responsáveis inidôneos para participar de licitação na administração pública federal, por decisão deste Tribunal, nos termos do art. 46 da Lei nº 8.443/92 (Lei Orgânica do TCU).

Não constam da relação consultada para emissão desta certidão os responsáveis ainda não notificados do teor dos acórdãos condenatórios, aqueles cujas condenações tenham tido seu prazo de vigência expirado, bem como aqueles cujas apreciações estejam suspensas em razão de interposição de recurso com efeito suspensivo ou de decisão judicial.

Certidão emitida às 10:01:55 do dia 07/02/2022, com validade de trinta dias a contar da emissão.

A veracidade das informações aqui prestadas podem ser confirmadas no sítio <https://contas.tcu.gov.br/ords/f?p=INABILITADO:5>

Código de controle da certidão: F808070222100155

Atenção: qualquer rasura ou emenda invalidará este documento.



Fls. Nº 219
Proc. Nº 011
W

ESTADO DO MARANHÃO
Prefeitura de Santa Luzia CNPJ: 06.191.001/000147
Secretaria Municipal de Saúde
Rua da Mangueira - Cep: 65390-000 / Santa Luzia - MA

ATESTADO CAPACIDADE TECNICA

Atestamos para os devidos fins que a empresa, **INNOVAR EMPREENDIMENTOS EIRELI** inscrita no CNPJ Nº **36.552.751/0001-68**, endereço na **RUA GRANDE Nº 388 POVOADO ROÇA GRANDE - SANTA LUZIA -MA**, forneceu um veículo: **AMBULANCIA SIMPLES REMOÇÃO TIPO TOYOTA HILUX**, para a Prefeitura Municipal de Santa Luzia -MA, conforme Contrato Administrativo nº 209/2020, Processo Administrativo nº 038/2020 de atendendo a quantidade, qualidade e prazos convencionados, de acordo com o contratado, sendo satisfatória em seus compromissos, não havendo nada que a desabone.

Santa Luzia - MA, 30 de abril de 2021.

2º Ofício

ALEXANDRE DIAS ANDRADE
Secretário Municipal de Saúde e
Gestor do Fundo Municipal de Saúde
PORTARIA 006/2021

Poder Judiciário TJMA, Site:
RECINFORMACAO@TJMA.JUS.BR
07/07/2021 10:00:55, Atos: 13, 17, 2,
ALEXANDRE DIAS ANDRADE, Ass: Fines:
Comilhanca, Total Nº 5, 12, Emai: RP 4, 53, 7200,
RP 0, 43, FADEP 02 0, 10, FICP Nº 0, 10, Comand:
em http://www.tjma.jus.br



Alexandre Dias Andrade
Escritor Jureamentado





T A FERREIRA RAPOSO-EPP
 C.N.P.J. 10.316.662/0001-29
 AV. Castelo Branco, 2603, Nova Santa Inês.
 SANTA INES - MA

Fls. Nº 220
 Proc. Nº 011
 10

ATESTADO DE CAPACIDADE TECNICA

Atestamos para os devidos fins que a empresa, **INNOVAR EMPREENDIMENTOS EIRELI** inscrita no CNPJ N° 36.552.751/0001-68, endereço na RUA GRANDE N°368 BAIRRO: CENTRO, SANTA LUZIA –MA, Representada pelo Sr. MOISES VELOSO CANTANHDE , forneceu para empresa **NONO VEICULOS** , um veículo tipo **AMBULANCIA UTI RENAULT MASTER CHASSI 2.3 IMPLEMENTADO COM BAU DE ALUMINIO**, Atendendo a quantidade, qualidade e prazos convencionados, de acordo com o contratado, sendo satisfatória em seus compromissos, não havendo nada que a desabone.

Santa Inês- MA, 13 de Julho de 2021

Thynara A.F. Raposo 

Soraya Sousa Vieira
 Escrevente Autorizada
 3º Ofício de Santa Inês-MA.

Soraya

Proder Judiciário T.J.MA. Selo:
 REC1802298766-0220ABGRMTRE21.
 14/09/2021 11:58:18 Ato: 13.17.2, Porte(s):
 THYNARA AGUIAR FERREIRA RAPOSO, Rec
 Firma: Semelhante, Total R\$ 5,12 Empl R\$ 4,63
 FERG R\$ 0,13 FADEP R\$ 0,10 FEPP R\$ 0,18
 Consulte em https://selo.tjma.jus.br

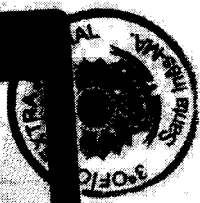

Fone: (98) 3687-3700 Fax: (98) 3687-3701
www.novoveiculos.com.br

O presente documento digital foi conferido com o original e assinado digitalmente por DANILLO PINTO OLIVEIRA DE ALENCAR, em terça-feira, 14 de setembro de 2021 15:38:21 GMT-03:00, CNS: 06.870-0 - Cartório Azevêdo Bastos - 1º Ofício de Registro Civil das Pessoas Naturais e de Interdições e Tutela/PB, nos termos da medida provisória N. 2.200-2 de 24 de agosto de 2001. Sua autenticidade deverá ser confirmada no endereço eletrônico www.cenad.org.br/autenticidade. O presente documento digital pode ser convertido em papel por meio de autenticação no Tabelionato de Notas. Provimto nº 100/2020 CNJ - artigo 22.



TJDFT

Poder Judiciário da União
TRIBUNAL DE JUSTIÇA DO DISTRITO FEDERAL E DOS TERRITÓRIOS

221
011
10

**CERTIDÃO NEGATIVA DE DISTRIBUIÇÃO (AÇÕES DE FALÊNCIAS E RECUPERAÇÕES JUDICIAIS)
1ª e 2ª Instâncias**

CERTIFICAMOS que, após consulta aos registros eletrônicos de distribuição de ações de falências e recuperações judiciais disponíveis até 07/02/2022, **NADA CONSTA** contra o nome por extenso e CPF/CNPJ de:

INNOVAR EMPREENDIMENTOS EIRELI
36.552.751/0001-68

OBSERVAÇÕES:

- Os dados de identificação são de responsabilidade do solicitante da certidão, devendo a titularidade ser conferida pelo interessado e pelo destinatário.
- A certidão será emitida de acordo com as informações inseridas no banco de dados. Em caso de exibição de processos com dados desatualizados, o interessado deverá requerer a atualização junto ao juízo ou órgão julgador.
- A certidão será negativa quando não for possível a individualização dos processos por carência de dados do Poder Judiciário. (artigo 8o, § 2o da Resolução 121/CNJ).
- A certidão cível contempla ações cíveis, execuções fiscais, execuções e insolvências civis, falências, recuperações judiciais, recuperações extrajudiciais, inventários, interdições, tutelas e curatelas. A certidão criminal compreende os processos criminais, os processos criminais militares e as execuções penais. Demais informações sobre o conteúdo das certidões, consultar em www.tjdft.jus.br, no menu Serviços, Certidões, Certidão Nada Consta, Tipos de Certidão.
- A certidão cível atende ao disposto no inciso II do artigo 31 da Lei 8.666/1993.
- Medida prevista no artigo 26 do Código Penal, sentença não transitada em julgado.

A autenticidade deverá ser confirmada no site do TJDFT (www.tjdft.jus.br), no menu Serviços, Certidões, Certidão Nada Consta, Validar Certidão - autenticar, informando-se o número do selo digital de segurança impresso.

Emitida gratuitamente pela internet em: 07/02/2022

Selo digital de segurança: 2022.CTD.RL86.G7B5.PSDE.4RUD.V443

*** VÁLIDA POR 30 (TRINTA) DIAS ***



TRIBUNAL DE CONTAS DA UNIÃO

FIG. ANO 222
PROG. REP. 011
10

Consulta Consolidada de Pessoa Jurídica

Este relatório tem por objetivo apresentar os resultados consolidados de consultas eletrônicas realizadas diretamente nos bancos de dados dos respectivos cadastros. A responsabilidade pela veracidade do resultado da consulta é do Órgão gestor de cada cadastro consultado. A informação relativa à razão social da Pessoa Jurídica é extraída do Cadastro Nacional da Pessoa Jurídica, mantido pela Receita Federal do Brasil.

Consulta realizada em: 26/01/2022 16:10:35

Informações da Pessoa Jurídica:

Razão Social: **INNOVAR EMPREENDIMENTOS EIRELI**
CNPJ: **36.552.751/0001-68**

Resultados da Consulta Eletrônica:

Órgão Gestor: **TCU**
Cadastro: **Licitantes Inidôneos**
Resultado da consulta: **Nada Consta**

Para acessar a certidão original no portal do órgão gestor, clique [AQUI](#).

Órgão Gestor: **CNJ**
Cadastro: **CNIA - Cadastro Nacional de Condenações Cíveis por Ato de Improbidade Administrativa e Inelegibilidade**
Resultado da consulta: **Nada Consta**

Para acessar a certidão original no portal do órgão gestor, clique [AQUI](#).

Órgão Gestor: **Portal da Transparência**
Cadastro: **Cadastro Nacional de Empresas Inidôneas e Suspensas**
Resultado da consulta: **Nada Consta**

Para acessar a certidão original no portal do órgão gestor, clique [AQUI](#).

Órgão Gestor: **Portal da Transparência**
Cadastro: **CNEP - Cadastro Nacional de Empresas Punidas**
Resultado da consulta: **Nada Consta**

Para acessar a certidão original no portal do órgão gestor, clique [AQUI](#).

Obs: A consulta consolidada de pessoa jurídica visa atender aos princípios de simplificação e

Fis. Nº 223
Proc. Nº 011
Data 10

racionalização de serviços públicos digitais. Fundamento legal: Lei nº 12.965, de 23 de abril de 2014, Lei nº 13.460, de 26 de junho de 2017, Lei nº 13.726, de 8 de outubro de 2018, Decreto nº 8.638 de 15, de janeiro de 2016.



Fls. Nº 224
Proc. Nº 011
W

Ministério da Economia
Secretaria Especial de Desburocratização, Gestão e Governo Digital
Secretaria de Gestão

Sistema de Cadastramento Unificado de Fornecedores - SICAF

Relatório de Ocorrências

Dados do Fornecedor

CNPJ: 36.552.751/0001-68 DUNS®: 92*****27

Razão Social: INNOVAR EMPREENDIMENTOS EIRELI

Nome Fantasia:

Situação do Fornecedor: **Credenciado**

Nenhum registro de Ocorrência Ativa encontrado para o fornecedor



Fls. Nº 225
Proc. Nº 011
10

Ministério da Economia
Secretaria Especial de Desburocratização, Gestão e Governo Digital
Secretaria de Gestão

Sistema de Cadastramento Unificado de Fornecedores - SICAF

Relatório de Ocorrências Impeditivas de Licitar

Dados do Fornecedor

CNPJ: 36.552.751/0001-68 DUNS®: 92*****27

Razão Social: INNOVAR EMPREENDIMENTOS EIRELI

Nome Fantasia:

Situação do Fornecedor: **Credenciado**

Nenhum registro de Ocorrência Ativa encontrado para o fornecedor



Fls. Nº 226
Proc. Nº 011
10

Ministério da Economia
Secretaria Especial de Desburocratização, Gestão e Governo Digital
Secretaria de Gestão

Sistema de Cadastramento Unificado de Fornecedores - SICAF

Declaração

Declaramos para os fins previstos na Lei nº 8.666, de 1993, conforme documentação registrada no SICAF, que a situação do fornecedor no momento é a seguinte:

Dados do Fornecedor

CNPJ: 36.552.751/0001-68 DUNS@: 92*****27

Razão Social: INNOVAR EMPREENDIMENTOS EIRELI

Nome Fantasia:

Situação do Fornecedor: Credenciado Data de Vencimento do Cadastro: 19/04/2022

Natureza Jurídica: EMPRESA INDIVIDUAL DE RESPONSABILIDADE LIMITADA (DE NATUREZA EMPRESÁRIA)

MEI: Não

Porte da Empresa: Empresa de Pequeno

Ocorrências e Impedimentos

Ocorrência: Nada Consta

Impedimento de Licitar: Nada Consta

Níveis cadastrados:

Fornecedor possui alguma pendência no Nível de Cadastramento indicado. Verifique mais informações sobre pendências nas funcionalidades de consulta.

I - Credenciamento

II - Habilitação Jurídica (Possui Pendência)

III - Regularidade Fiscal e Trabalhista Federal

Receita Federal e PGFN Validade: 08/05/2022

FGTS Validade: 04/03/2022

Trabalhista (<http://www.tst.jus.br/certidao>) Validade: 02/08/2022

IV - Regularidade Fiscal Estadual/Distrital e Municipal

Receita Estadual/Distrital Validade: 29/03/2022

Receita Municipal Validade: 15/02/2022

V - Qualificação Técnica

VI - Qualificação Econômico-Financeira

Validade: 31/05/2022

Esta declaração é uma simples consulta e não tem efeito legal

Emitido em: 07/02/2022 15:23

CPF: 045.520.003-30 Nome: MOISES VELOSO CANTANHEDE

Ass: _____

FILTROS APLICADOS:

CPF / CNPJ: 36.552.751/0001-68

LIMPAR

Data da consulta: 07/02/2022 14:43:15

Data da última atualização: 07/02/2022 12:00:08

DETALHAR	CNPJ/CPF DO SANCIONADO	NOME DO SANCIONADO	UF DO SANCIONADO	ÓRGÃO/ENTIDADE SANCIONADORA	TIPO DA SANÇÃO	DATA DE PUBLICAÇÃO DA SANÇÃO	QUANTIDADE
Nenhum registro encontrado							

Pág. Nº 227
 Proc. Nº 011
 Data 10