

Fls. Nº 610
 Proc. Nº 095
 Rubrica 10

REPUBLICA FEDERATIVA DO BRASIL

ESTADO DO MARANHÃO
 SECRETARIA DE ESTADO DA SEGURANÇA PÚBLICA
 DELEGACIA GERAL DE REGISTRO CIVIL
 INSTITUTO DE REGISTRO CIVIL



MATRÍCULA: _____

Isabel Cristina Holanda Coelho

ASSINATURA DO TITULAR

CARTEIRA DE IDENTIDADE

VALIDA EM TODO O TERRITÓRIO NACIONAL

REGISTRO CIVIL 047374552013-3 DATA DE EMISSÃO 15/09/2018

NOME ISABEL CRISTINA HOLANDA COELHO
 NASCIMENTO

FILIAÇÃO ATALIBA COELHO DE SOUSA E MARIA HOLANDA JORGE

NATURAÇÃO 54 - SÃO JOSÉ DOS PATOS - MA DATA DE NASCIMENTO 18/09/1968

REG. CIVIL CASAM. N.0004254 FLS.051 LIV.00014

CPF 402249533-20

[Signature]
 ASSINATURA DO DIRETOR

VIA-02

LEI Nº 7.116 DE 20/08/83

Cartório que representa a família é
 representado pelo Sr. João
 do Fé. Fortaleza dos Nogueiras/MA

CARTÓRIO ÚNICO DE FORTALEZA DOS NOGUEIRAS-MA

Fortaleza dos Nogueiras-MA
 Rua: _____ Nº: _____
 CEP: _____ Fone: _____ E-mail: cartorio.fortaleza.ma@gmail.com

Cartório TJMA Selo:
 1302DN2PG1BLHD1T0277
 01 09 52.30 Ator: 13.18,
 05 12 0001 R\$ 4.63 FERC
 08 FADER R\$ 2.18 FEUP R\$
 18 Selo TJMA
 19 Selo TJMA Jus.br



[Signature]

João do Fé
 Representante Autorizada

**INSTRUMENTO DE CONSTITUIÇÃO DE EMPRESA INDIVIDUAL DE
RESPONSABILIDADE LIMITADA -EIRELI.**

Fls. Nº 611
Proc. Nº 025
Rubrica 10

ISABEL CRISTINA HOLANDA COELHO NASCIMENTO, brasileira, maior, casada, comunhão universal de bens, nascida em 18/09/1968, na cidade de São João dos Patos, Estado do Maranhão, Empresária, portadora do CPF de nº. 402.243.533-20, e RG de nº. 04737455203-3 SESP-MA, emitida em 15/09/2018, residente e domiciliada na Avenida 05 s/n, bairro área avançada, Fortaleza dos Nogueiras, Cep 65.805.000, Estado do Maranhão, Resolve, com fundamento no artigo 980-A, da lei nº 12.441. De 11 de Julho de 2011, constituir uma Empresa Individual de Responsabilidade Limitada, de natureza Empresaria, a qual será regida pelas cláusulas e condições seguintes, observando-se nas omissões, as regras previstas para a sociedade limitada.

Primeira: Adota o nome empresarial de **I C H O NASCIMENTO EIRELI** com o nome de fantasia de **FORT LAR**.

Segunda: Tem a sede na Rua do Comércio, 262, anexo A, centro, Fortaleza dos Nogueiras --Estado do Maranhão, CEP 65805 000.

Terceira: O capital é de R\$ 100.000,00 (Cem Mil Reais), totalmente integralizado neste ato, em moeda corrente nacional.

Quarta: O objeto empresarial é:

- 4754-7/01 - Comércio varejista de móveis
- 4530-7/03 - Comércio a varejo de peças e acessórios novos para veículos automotores
- 4530-7/05 - Comércio a varejo de pneumáticos e câmaras de ar.
- 4713-0/01 - Lojas de departamentos ou magazines
- 4744-0/99 - Comércio varejista de materiais de construção em geral
- 4751-2/01 - Comércio varejista especializado de equipamentos e suprimentos de informática
- 4752-1/00 - Comércio varejista especializado de equipamentos de telefonia e comunicação
- 4753-9/00 - Comércio varejista especializado de eletrodomésticos e equipamentos de áudio e vídeo
- 4761-0/03 - Comércio varejista de artigos de papelaria

Quinta: A administração é exercida pela titular **ISABEL CRISTINA HOLANDA COELHO NASCIMENTO**, acima identificada e qualificada que representará ativa e passivamente, judicial e/ou extrajudicialmente, o qual poderá nomear procurador e/ou administrador sempre com poderes devidamente especificados no instrumento do mandato.

Sexta: Inicia as atividades no dia 11 de Abril 2019 e prazo de duração por tempo indeterminado;

Sétima: A responsabilidade do titular é limitada e o capital integralizado;

CERTIFICADO DE REGISTRO EM 16/04/2019 15:41 SOB Nº 21600109116.
PROTOCOLADO EM 07/04/2019 15:41. CODIGO DE VERIFICACAO:
11901741101. CERE: 21600109116.
I C H O NASCIMENTO EIRELI

JUCENA

Lilian Terezina Rodrigues Mendonça
SECRETARIA-GERAL
SÃO LUIS, 16/04/2019
www.empresafacil.ma.gov.br

**INSTRUMENTO DE CONSTITUIÇÃO DE EMPRESA INDIVIDUAL DE
RESPONSABILIDADE LIMITADA - EIRELI.**

Fls. Nº 612
Proc. Nº 025
Rubrica 0

Oitava: - O PORTE DA EMPRESA E:

Declaro para os devidos fins e sob as penas da lei, que o porte da empresa como de pequeno porte, onde a receita bruta anual da empresa não excederá ao limite fixado, no inciso II do art. 3º da lei complementar nº 123 de 14 de Dezembro de 2006, e que não se enquadra em qualquer das hipóteses de exclusão relacionadas no § 4º do artigo 3º da mencionada lei. Em atendimento ao disposto da lei complementar numero 123/2006, a empresa vai utilizar em seu nome empresarial a expressão **EPP**.

Nona: A cada dia 31 de dezembro, o titular procederá ao inventário, o balanço patrimonial e de lucros e perdas cabendo a ele destinar o resultado econômico;

Decima: A empresa não se extinguirá com o falecimento de seu titular, pois continuara suas atividades com os herdeiros na forma da lei vigente no respectante a sucessão;

Décima primeira: A titular declara que não participa de outra EIRELI; declara ainda sob as penas da lei, de que não está impedido de exercer administração de empresa, por lei especial ou em virtude de condenação criminal ou sob os efeitos dela, a pena que vede, ainda que temporariamente, o acesso a cargos públicos, crime falimentar, de prevaricação, peita ou suborno, concussão, peculato ou contra a economia popular, contra o sistema financeiro nacional, contra normas de defesa da concorrência ou relações de consumo, fé pública ou a propriedade; que o foro judicial é o da localização da EIRELI sede e/ou Escritório

Por ser verdade assino o presente instrumento em 01 (uma) via, que será levado o registro perante a Junta Comercial do Estado do Maranhão – JUCEMA, para que a mesma adquira personalidade jurídica de acordo com a legislação em vigor.



Fortaleza dos Nogueiras - MA, 11 de Abril de 2019.

Isabel Cristina Holanda Coelho Nascimento
ISABEL CRISTINA HOLANDA COELHO NASCIMENTO
Titular

JUCEMA

DEPT. ECON. E REGISTRO - 16/04/2019 11:41 UTC Nº 2100010916
PROCCOIN - 19025114 - DE 11/04/2019. CÓDIGO DE VERIFICAÇÃO:
11901741101. NIRE: 21000109116.

I C E C NASCIMENTO EIRELI

Lilian Therese Atanagues Mendonça
SECRETARIA-GERAL
SAO LUIS - 16/04/2019
www.empresarial.ma.gov.br



REPÚBLICA FEDERATIVA DO BRASIL
CADASTRO NACIONAL DA PESSOA JURÍDICA

Fls. Nº 613
Proc. Nº 085
Rubrica 00

NÚMERO DE INSCRIÇÃO 33.378.702/0001-62 MATRIZ		COMPROVANTE DE INSCRIÇÃO E DE SITUAÇÃO CADASTRAL		DATA DE ABERTURA 16/04/2019
NOME EMPRESARIAL I C H O M ASCIMENTO EIRELI				
TÍTULO DO ESTABELECIMENTO (NOME DE FANTASIA) FORT LAR				PORTE EPP
CÓDIGO E DESCRIÇÃO DA ATIVIDADE ECONÔMICA PRINCIPAL 47.54-7-01 - Comércio varejista de móveis				
CÓDIGO E DESCRIÇÃO DAS ATIVIDADES ECONÔMICAS SECUNDÁRIAS 45.30-7-03 - Comércio a varejo de peças e acessórios novos para veículos automotores 45.30-7-05 - Comércio a varejo de pneumáticos e câmaras-de-ar 47.13-0-04 - Lojas de departamentos ou magazines, exceto lojas francas (Duty free) 47.44-0-09 - Comércio varejista de materiais de construção em geral 47.51-2-01 - Comércio varejista especializado de equipamentos e suprimentos de informática 47.52-1-00 - Comércio varejista especializado de equipamentos de telefonia e comunicação 47.53-9-00 - Comércio varejista especializado de eletrodomésticos e equipamentos de áudio e vídeo 47.61-0-03 - Comércio varejista de artigos de paparia				
CÓDIGO E DESCRIÇÃO DA NATUREZA JURÍDICA 230-5 - Empresa Individual de Responsabilidade Limitada (de natureza Empresarial)				
LOGRADOURO R DO COMERCIO		NÚMERO 267	COMPLEMENTO ANEXO A	
CEP 65.805-000	BARRIO/DISTRITO CENTRO	MUNICÍPIO FORTALEZA DOS NOGUEIRAS		UF MA
ENDEREÇO ELETRÔNICO		TELEFONE (08) 8206-3378		
ENTE FEDERATIVO RESPONSÁVEL (EFR) *****				
SITUAÇÃO CADASTRAL ATIVA			DATA DA SITUAÇÃO CADASTRAL 16/04/2019	
MOTIVO DE SITUAÇÃO CADASTRAL				
SITUAÇÃO ESPECIAL *****			DATA DA SITUAÇÃO ESPECIAL *****	

Aprovado pela Instrução Normativa RFB nº 1.363, de 27 de dezembro de 2018.

Emitido no dia 07/03/2022 às 16:43:47 (data e hora de Brasília).

Página: 1/1



GOVERNO DO ESTADO DO MARANHÃO
SECRETARIA DE ESTADO DA FAZENDA

Fls. Nº 614
Proc. Nº 025
Rubrica 10

CERTIDÃO NEGATIVA DE DÉBITO

Nº Certidão: 026542/22

Data de: 08/03/2022 14:04:38

Inscrição Estadual: 125971214

CPF/CNPJ: 00.573702000162

Razão Social: I C H C NASCIMENTO EIRELI

Endereço: RUA DO COMERCIO, 262 ANEXO A CEP: 68806000 - CENTRO

Telefone: (99)82662373

Município: FORTALEZA DOS NOGUEIRAS

UF: MA

Certificamos que, após a realização das consultas procedidas no sistema desta Secretaria, substanciado pelos artigos 240 a 242 da lei nº 10.796, de 19/12/2002 e disposto no artigo 205 da lei nº 5.172, de 25 de outubro de 1966 (Código Tributário Nacional), não constam débitos relativos aos tributos estaduais, administrados por esta Secretaria, em nome do sujeito passivo acima identificado. Ressalvado, todavia, à Fazenda Pública Estadual o direito da cobrança de dívidas que venham a ser apuradas e não alcançadas pela decadência.

Validade da Certidão: 120 (cento e vinte) dias: 28/06/2022.

A autenticidade desta certidão deverá ser confirmada no endereço:

<http://portal.sefaz.ma.gov.br/>, clicando no item "Certidões" e em seguida em "Validação de Certidão Negativa de Débito".

CERTIDÃO EMITIDA GRATUITAMENTE.



Fls. Nº 065
Proc. Nº 095
Anúncio 60

**GOVERNO DO ESTADO DO MARANHÃO
SECRETARIA DE ESTADO DA FAZENDA**

CERTIDÃO NEGATIVA DE DÍVIDA ATIVA

Nº Certidão: 004854/22

Data de: 24/01/2022 10:39:47

Inscrição Estadual: 125971214

CPF/CNPJ: 35378702000162

Razão Social: I C H C NASCIMENTO EIRELI

Endereço: RUA DO COMERCIO, 262 ANEXO A CEP: 65005000 - CENTRO

Telefone: (99)82662373

Município: FORTALEZA DOS NOGUEIRAS

UF: MA

Certificamos que, após a realização das consultas procedidas no sistema desta Secretaria e na forma do disposto do artigo 156, da lei nº 2.231, de 29/12/1962, substanciado pelos artigos 240 a 242 da lei nº 7.799, de 19/12/2002, bem como prescreve o artigo 205 da lei nº 5.172, de 25 de outubro de 1966 (Código Tributário Nacional) não constam débitos inscritos na Dívida Ativa, em nome do sujeito passivo acima identificado.

Validade da Certidão: 120 (cento e vinte) dias: 24/03/2022.

A autenticidade desta certidão deverá ser confirmada no endereço:

<http://portal.sefaz.ma.gov.br/>, clicando no item "Certidões" e em seguida em "Validação de Certidão Negativa de Dívida Ativa".

CERTIDÃO EMITIDA GRATUITAMENTE.

Fls. Nº 616
Proc. Nº 025
Rubrica 10
Secretaria de Fazenda



SECRETARIA DE FAZENDA
SINTEGRA IÇOMS
Consulta SINTEGRA IÇOMS

Resultado da Consulta SINTEGRA IÇOMS

IDENTIFICAÇÃO
 CGC: 33.378.702/0001-62 Inscrição Estadual: 12.397.101-4
 Razão Social: I C H C NASCIMENTO EIRELI
 Regime Apuração: SIMPLES NACIONAL

ENDEREÇO
 Logradouro: RUA DO COMERCIO
 Número: 262 Complemento: ANEXO A
 Bairro: CENTRO
 Município: FORTALEZA DOS NOGUEIRAS UF: MA
 CEP: 65805000 DDD: Telefone: 92662379

INFORMAÇÕES COMPLEMENTARES
 CNAE Principal: 4754701 - COMÉRCIO VAREJISTA DE MÓVEIS

CNAEs Secundários	
Código	Descrição CNAE
4330703	COMÉRCIO A VAREJO DE PEÇAS E ACESSÓRIOS NOVOS PARA VEÍCULOS AUTOMOTORES
4520705	COMÉRCIO A VAREJO DE PNEUMÁTICOS E CÂMARAS-DE-AR
4713001	LOJAS DE DEPARTAMENTOS OU MAGAZINES
4744090	COMÉRCIO VAREJISTA DE MATERIAIS DE CONSTRUÇÃO EM GERAL
4751201	COMÉRCIO VAREJISTA ESPECIALIZADO DE EQUIPAMENTOS E SUPRIMENTOS DE INFORMÁTICA
4751300	COMÉRCIO VAREJISTA ESPECIALIZADO DE EQUIPAMENTOS DE TELEFONIA E COMUNICAÇÃO
4753900	COMÉRCIO VAREJISTA ESPECIALIZADO DE ELETRÔNICO, FÊSTICOS E EQUIPAMENTOS DE ÁUDIO E VÍDEO
4761003	COMÉRCIO VAREJISTA DE ARTIGOS DE PAPELARIA

Situação Cadastral Vigente: HABILITADO COM RESTRIÇÃO
 Data desta Situação Cadastral: 31/01/2022

OBSCURAÇÕES
 NFe a partir de (CNAE's): 08/05/2019 - (Devido emissão voluntária),
 EDF a partir de
 CTE a partir de

Observação: Os dados acima estão baseados em informações fornecidas pelo próprio contribuinte cadastrado. Não valem como declaração de sua efetiva existência de fato e de direito, não são oponíveis à Fazenda e não excluem a responsabilidade tributária derivada de operações com ela ajustadas.

Data da Consulta: 05/02/2022
 Número da Consulta:

Nova Consulta | Imprimir

Desenvolvido pela SINTEGRA IÇOMS



Fls. Nº 617
 Proc. Nº 025
 Rubrica 60

ESTADO DO MARANHÃO
 PREFEITURA MUNICIPAL DE FORTALEZA DOS NOGUEIRAS

INSCRIÇÃO Nº 060.894/0001-11
 SECRETARIA DE ADM. E PLANEJAMENTO
 DEPARTAMENTO DE LICITAÇÃO E TRIBUTOS

ALVARÁ

PARA LOCALIZAÇÃO E FUNCIONAMENTO

092904/2022

Nome/Razão Social 2904-I C H C NASCIMENTO EIRELI			
Inscrição 30.00.990	C.N.P.J. 33378702000162	C.B.F.	Classificação Comercio
Nome de Fantasia FORTLAR			
Endereço do Contribuinte: RUA DO COMERCIO, 262 CENTRO, FORTALEZA DOS NOGUEIRAS / MA CEP: 65805000			
Área (m2) 120,00	Data de Emissão 8/2/2022	Data de Validade 31/12/2022	
Atividades: 45.30-7-03 - Comércio a varejo de peças e acessórios novos para veículos automotores 45.30-7-05 - Comércio a varejo de pneumáticos e câmaras-de-ar 47.13-0-04 - Lojas de departamentos ou magazines, lojas fora-franquia (Jub. free) 47.44-0-99 - Comércio varejista de materiais de construção em geral 47.51-2-01 - Comércio varejista especializado de equipamentos e suprimentos de informática 47.52-1-00 - Comércio varejista especializado de equipamentos de telefonia e comunicação 47.53-9-00 - Comércio varejista especializado de eletrodomésticos e equipamentos de áudio e vídeo 47.61-0-03 - Comércio			
Horário de Funcionamento 06:30 AS 18:30 HORAS			
Observações:			

FORTALEZA DOS NOGUEIRAS, aos 8 de Fevereiro de 2022

ESTE ALVARÁ DEVERÁ SER AFIXADO EM LOCAL VISÍVEL À FISCALIZAÇÃO MUNICIPAL

[Assinatura]
 Secretário de Administração e Planejamento
 08/02/2022



Fls. Nº 618
Proc. Nº 095
Rubrica W

CNPJ (MF) 06.080.394/0001-11
Rua Rui Barbosa, 125 - Centro - Fone: (0xx99) 3531-1212
Cep. 65.805-000 - Fortaleza dos Nogueiras (MA)
Fone: 2121-1212

SEC. DE PLANEJAMENTO, GESTÃO E FINANÇAS
DEPARTAMENTO DE LICITAÇÃO E CONTRATOS

CNDAM - CERTIDÃO NEGATIVA DA DÍVIDA ATIVA DE DÉBITO MUNICIPAL

Válida até 08/05/2022

Finalidade COMPROMISSO FISCAL

Contribuinte I C H C NASCIMENTO EIRELI

CPE/CNPJ 33.378.717-11-91-02

Inscrição Estadual **.*.*.*.0001.0

Inscrição Municipal 30.00.990

Endereço RUA DO COMÉRCIO, BAIRRO: CENTRO, nº 262,
CENTRO, EM FORTALEZA DOS NOGUEIRAS-MA,
CEP 65805-000

Atividade Principal Comercio varejista de moveis.

Data da Liberação 08/02/2022

CERTIFICO, na forma do disposto do Artigo 711 e seguintes, da Lei 295/05 de 23/12/2005 (Código Tributário do Município de Fortaleza dos Nogueiras - MA), que verificado o cadastro fiscal, a pedido do requerente interessado, não constam débitos tributários não regularizados no período de referênciada.

Ficam, todavia ressalvados o direito da Fazenda Municipal de cobrar quaisquer débitos que venham a ser posteriormente apurados, inclusive anterior ou durante esta data.

A presente certidão original, sem recurso, emitida em duas vias de igual teor e forma, validade até na acima especificada.

Fortaleza dos Nogueiras - MA 08 de fevereiro de 2022

[Assinatura]
José Maria Correia dos Santos
Coordenador de Planejamento e Gestão
Arrecadação 2
Decreto nº 011/2021



Prefeitura
Fortaleza
dos Nogueiras
GOVERNANDO COM O POVO

Fls. Nº 619
Proc. Nº 025
Rubrica W

CNPJ (ME) 06.080.394/0001-11
Rua Rui Barbosa, 262 – Centro – Fones: (0xx99) 3531-1212
Cep. 65305-000 – Fortaleza dos Nogueiras (MA)
Gestão: 2021 – 2024

SEC. DE ADMINISTRAÇÃO, PLANEJAMENTO E FINANÇAS
DEPARTAMENTO DE FISCALIZAÇÃO E TRIBUTOS

CND - CERTIDÃO NEGATIVA DE DÉBITOS MUNICIPAIS

Válida até 08/05/2022

Finalidade COMPROVAÇÃO DE DÉBITOS

Contribuinte I C H C NASCIMENTO EIRELI

CPF/CNPJ 33.378.702/0001-02

Inscrição Estadual **.***.***

Inscrição Municipal 30.00.990

Endereço RUA DO COMERCIO, BAIRRO: CENTRO, nº 262,
CENTRO, EM FORTALEZA DOS NOGUEIRAS-MA,
CEP 65305-000

Atividade Principal Comercio varejista de moveis.

Data da Liberação 08/02/2022

CERTIFICO, na forma do disposto do Artigo 711 e seguintes, da Lei 295/05 de 23/12/2005 (Código Tributário do Município de Fortaleza dos Nogueiras - MA), que verificado o cadastro fiscal, a pedido do requerente interessado, não constam débitos tributários não regularizados no período de referenciada.

Ficam, todavia ressalvados o direito da fazenda municipal de cobrar quaisquer débitos que venham a ser posteriormente apurados, inclusive anterior ou durante esta data.

A presente certidão original, sem rasuras, emitida em duas vias de igual teor e forma, validade até na acima especificada.

Fortaleza dos Nogueiras - MA, 08 de fevereiro de 2022.

Maria Celso dos Santos
Coordenador Financeiro e de
Arrecadação
Decreto nº 011/2021



ESTADO DO MARANHÃO

PREFEITURA MUNICIPAL DE FORTALEZA DOS NOGUEIRAS

SECRETARIA DE ADM. E PLANEJAMENTO

DEPARTAMENTO DE FISCALIZAÇÃO E TRIBUTOS

Fls. Nº

620

Proc. Nº

025

Rubrica

60

FICHA DE INSCRIÇÃO DO CONTRIBUINTE

Código: 2904

Situação: Ativo

Inscrição Municipal: 30.00.990

Nome/Razão Social: I C H C NASCIMENTO BIRELI

CNPJ/CPF: 33378702000162

Endereço: RUA DO COMERCIO, 262 - CENTRO - 65805000 FORTALEZA DOS NOGUEIRAS-MA

IE/RG:

Órgão Emissor:

Telefone:

Celular/FAX:

E-Mail:

Nome de Fantasia: FORTLAR

Tipo Contribuição: Alvara de Funcionamento

Natureza Jurídica: Micro e Emp. Peq. Porte (ME/EPP)

Classificação: Comercio

Tipo: Tributavel

Valor Base (M2): 120,00

Nº do Alvará: 212,00

Valor Est. ISSQN:

Horário Funct.: 08:30 AS 18:30 HORAS

Nr. Técnicos:

Nr. Empregados:

CNAE: Comércio varejista de móveis

Outras Atividades:

- 45.30-7-03 - Comércio a varejo de peças e acessórios novos para veículos automotores
- 45.30-7-05 - Comércio a varejo de pneumáticos e câmaras-de-ar
- 47.13-0-04 - Lojas de departamentos ou magazines, exceto lojas francas (Duty free)
- 47.44-0-99 - Comércio varejista de materiais de construção em geral
- 47.51-2-01 - Comércio varejista especializado de equipamentos e suprimentos de informática
- 47.52-1-00 - Comércio varejista especializado de equipamentos de telefonia e comunicação
- 47.53-9-00 - Comércio varejista especializado de eletrodomésticos e equipamentos de áudio e vídeo
- 47.61-0-03 - Comércio

Data do Cadastro: 17/04/2019

Emitido no dia: 08/02/2022

José Maria Coelho dos Santos
Gerente Geral de Arrecadação e de
Arrecadação
Decreto nº 011/2021



MINISTÉRIO DA FAZENDA
Secretaria da Receita Federal do Brasil
Procuradoria-Geral da Fazenda Nacional

Fls. Nº 621
Proc. Nº 025
Rubrica W

**CERTIDÃO POSITIVA COM EFEITOS DE NEGATIVA DE DÉBITOS RELATIVOS AOS TRIBUTOS
FEDERAIS E À DÍVIDA ATIVA DA UNIÃO**

Nome: H C NASCIMENTO EIRELI
CNPJ: 33.678.702/0001-62

Reservado o direito de a Fazenda Nacional cobrar e inscrever quaisquer dívidas de responsabilidade do sujeito passivo acima identificado que vierem a ser apuradas, é certificado que:

1. constam débitos administrados pela Secretaria da Receita Federal do Brasil (RFB) com exigibilidade suspensa nos termos do art. 151 da Lei nº 5.172, de 25 de outubro de 1966 - Código Tributário Nacional (CTN), ou objeto de decisão judicial que determina sua não consideração para fins de certificação da regularidade fiscal, ou ainda não vencidos; e
2. não constam inscrições em Dívida Ativa da União (DAU) na Procuradoria-Geral da Fazenda Nacional (PGFN).

Conforme disposto nos arts. 205 e 206 do CTN, este documento tem os mesmos efeitos da certidão negativa.

Esta certidão é válida para o estabelecimento matriz e suas filiais e, no caso de ente federativo, para todos os órgãos e fundos públicos da administração direta a ele vinculados. Refere-se à situação do sujeito passivo no âmbito da RFB e da PGFN e abrange inclusive as contribuições sociais previstas nas alíneas 'a' a 'd' do parágrafo único do art. 11 da Lei nº 8.212, de 24 de julho de 1991.

A aceitação desta certidão está condicionada à verificação de sua autenticidade na internet, nos endereços <<http://rfb.gov.br>> ou <<http://www.pgfn.gov.br>>.

Certidão emitida gratuitamente com base na Portaria Conjunta RFB/PGFN nº 1.751, de 2/10/2014.

Emitida às 14:34:57 do dia 04/11/2021 <hora e data de Brasília>.

Válida até 03/05/2022.

Código de controle da certidão: 9991.FD70 1AF8.3834

Qualquer rasura ou emenda invalidará este documento.

Voltar Imprimir

Fis. Nº 622
Proc. Nº 095
Rubrica 10



Certificado de Regularidade do FGTS - CRE

Inscrição: 39.375.701/0001-62
Razão Social: I C H O NASCIMENTO EIRELI
Endereço: RUA DO COMERCIO 262 ANEXO A / CENTRO / BALSAS / MA / 65800-000

A Caixa Econômica Federal, no uso da atribuição que lhe confere o Art. 7, da Lei 8.036, de 11 de maio de 1990, certifica que, nesta data, a empresa acima identificada encontra-se em situação regular perante o Fundo de Garantia do Tempo de Serviço - FGTS.

O presente Certificado não servirá de prova contra cobrança de quaisquer débitos referentes a contribuições e/ou encargos devidos, decorrentes das obrigações com o FGTS.

Validade: 20/02/2022 a 21/03/2022

Certificação Número: 2022022002300301453670

Informação obtida em 03/03/2022 08:21:09

A utilização deste Certificado para os fins previstos em Lei esta condicionada a verificação de autenticidade no site da Caixa: www.caixa.gov.br



PODER JUDICIÁRIO
JUSTIÇA DO TRABALHO

Fls. Nº 623
Proc. Nº 025
Rubrica 10

CERTIDÃO NEGATIVA DE DÉBITOS TRABALHISTAS

Nome: I C H C NASCIMENTO EIRELI (MATRIZ E FILIAIS)
CNPJ: 33.378.702/0001-62
Certidão nº: 4541287/2022
Expedição: 05/02/2022, às 09:24:53
Validade: 03/08/2022 - 180 (cento e oitenta) dias, contados da data de sua expedição.

Certifica-se que I C H C NASCIMENTO EIRELI (MATRIZ E FILIAIS), inscrito(a) no CNPJ sob o nº 33.378.702/0001-62, **NÃO CONSTA** do Banco Nacional de Devedores Trabalhistas.

Certidão emitida com base no art. 642-A da Consolidação das Leis do Trabalho, acrescentado pela Lei nº 12.440, de 7 de julho de 2011, e na Resolução Administrativa nº 1470/2011 do Tribunal Superior do Trabalho, de 24 de agosto de 2011.

Os dados constantes desta Certidão são de responsabilidade dos Tribunais do Trabalho e estão atualizados até 2 (dois) dias anteriores à data da sua expedição.

No caso de pessoa jurídica, a Certidão atesta a empresa em relação a todos os seus estabelecimentos, agências ou filiais.

A aceitação desta certidão condiciona-se à verificação de sua autenticidade no portal do Tribunal Superior do Trabalho na Internet (<http://www.tst.jus.br>).

Certidão emitida gratuitamente.

INFORMAÇÃO IMPORTANTE

Do Banco Nacional de Devedores Trabalhistas constam os dados necessários à identificação das pessoas naturais e jurídicas inadimplentes perante a Justiça do Trabalho quanto às obrigações estabelecidas em sentença condenatória transitada em julgado ou em acordos judiciais trabalhistas, inclusive no concernente aos recolhimentos previdenciários, a honorários, a custas, a emolumentos ou a recolhimentos determinados em lei; ou decorrentes de execução de acordos firmados perante o Ministério Público do Trabalho ou Comissão de Conciliação Prévia.

Fls. Nº 624
Proc. Nº 025
Rubrica lw

TERMO DE ABERTURA

Contém o presente livro 165 folhas, eletronicamente numeradas de 1 a 165 em uma via, todas elas já escrituradas e servirá como Livro Diário nº 003, referente ao período 01/01/2021 a 31/12/2021, com encerramento do exercício social em 31/12/2021, da firma I C H C NASCIMENTO EIRELI, estabelecida no(a) R DO COMERCIO, nº 262, ANEXO A, bairro CENTRO, CEP 65805-000, cidade FORTALEZA DOS NOGUEIRAS, estado MA, inscrita no C.N.P.J. 33.378.702/0001-62 e registrada no(a) NA JUNTA COMERCIAL DO ESTADO DO MARANHÃO sob o nº 21600109116 por despacho de 16/04/2019.

FORTALEZA DOS NOGUEIRAS -MA, 1 de Janeiro de 2021

EDILBERTO DE ARAUJO SILVA
CONTADOR
CPF:264.657.873-34
RG: 785 865
CRC: 7670-MA

ISABEL CRISTINA HOLANDA C. NASCIMENTO
TITULAR
CPF:402249533-20
RG:047374552013-3

Notas Explicativas das Demonstrações Contábeis em 31/12/2021

Empresa: I C H C NASCIMENTO EIRELI - CNPJ: 33.378.702/0001-62

Fortes Contábil

Nota 1 - Contexto Operacional

I C H C NASCIMENTO EIRELI Empresário Individual registrado na Junta Comercial do Estado do Maranhão, NIRE: personalidade jurídica de direito privado, patrimônio e receitas próprios, prazo de duração indeterminado, tem sede e foro na cidade de FORTALEZA DOS NOGUEIRAS - MA, jurisdição em todo território estadual. Constitui objeto social as seguintes:

- 47.54-7-01 - Comércio varejista de móveis
- 45.30-7-03 - Comércio a varejo de peças e acessórios novos para veículos automotores
- 45.30-7-05 - Comércio a varejo de pneumáticos e câmaras-de-ar
- 47.13-0-04 - Lojas de departamentos ou magazines, exceto lojas francas (Duty free)
- 47.44-0-99 - Comércio varejista de materiais de construção em geral
- 47.51-2-01 - Comércio varejista especializado de equipamentos e suprimentos de informática
- 47.52-1-00 - Comércio varejista especializado de equipamentos de telefonia e comunicação
- 47.53-9-00 - Comércio varejista especializado de eletrodomésticos e equipamentos de áudio e vídeo
- 47.61-0-03 - Comércio varejista de artigos de paparia

Fls. Nº 625
Proc. Nº 025
Rubrica 10

Nota 2 - Base de Preparação e Apresentação das Demonstrações Financeiras

I C H C NASCIMENTO EIRELI, mantém um sistema de escrituração uniforme dos seus atos e fatos administrativos, por meio de processo eletrônico. Os registros contábeis contêm o número de identificação dos lançamentos relacionados ao respectivo documento de origem externa ou interna ou, na sua falta, em elementos que comprovem ou evidenciem fatos e a prática de atos administrativos. As demonstrações contábeis, incluindo as notas explicativas, elaboradas por disposições legais e estatutárias, serão transcritas no "Livro Diário nº "003" da I C H C NASCIMENTO EIRELI.

Nota 3 - Práticas Contábeis**3.1 - Disponibilidades**

- a) Caixa e Equivalentes de Caixa: Conforme determina a Resolução do CFC Nº 1.296/10 (NBC -TG 03) - Demonstração do Fluxo de Caixa e Resolução do CFC Nº 1.376/11 (NBC TG 26) - Apresentação Demonstrações Contábeis, os valores contabilizados neste subgrupo representam moeda em caixa e depósitos à vista em conta bancária, bem como os recursos que possuem as mesmas características de liquidez de caixa e de disponibilidade imediata ou até 90 (noventa) dias e que estão sujeitos a insignificante risco de mudança de valor.
- b) Aplicações de Liquidez Imediata: As aplicações financeiras estão demonstradas pelos valores originais aplicados, acrescidos dos rendimentos pró-rata até a data do balanço.

Nota 4 - Patrimônio Líquido**4.1 - Divisão do Capital Social**

Capital Social: O capital social integralizado em R\$ 100.000,00 dividido em 100.000 quotas, pelo controlador em moeda corrente.

4.2 - Resultado do Exercício

O Patrimônio Líquido ou Capital Próprio representa os valores que os sócios ou acionistas têm a empresa em um determinado momento. No balanço patrimonial, a diferença entre o valor dos ativos e dos passivos representa o Patrimônio Líquido, que é o valor contábil devido pela pessoa jurídica aos sócios ou acionistas, baseado no Princípio da Entidade. O lucro do exercício de 2021 será incorporado ao Patrimônio Líquido em conformidade com as exigências legais.

Nota 5 - Eventos subsequentes**TRIBUTAÇÃO**

I C H C NASCIMENTO EIRELI, Empresa optante pelo sistema/critério do Simples Nacional, regime tributário compartilhado de arrecadação, cobrança e fiscalização de tributos, aplicável as Microempresas e Empresas de Pequeno Porte, revisto na Lei Complementar nº 123, de 14 de dezembro de 2006. Prevê o pagamento de vários impostos em uma única guia de recolhimento, tornando o controle muito mais fácil e rápido. O imposto é pago à Receita Federal a partir de uma alíquota única, calculada de acordo com uma porcentagem do faturamento das empresas. Empresa, abrange os seguintes tributos: IRPJ, CSLL, PIS/Pasep, Cofins, IPT, ICMS, ISS e a Contribuição para a Seguridade Social destinada à Previdência Social a cargo da pessoa jurídica (CPP); recolhimento dos tributos abrangidos mediante documento único de arrecadação - DARE disponibilização às EMPRESAS de sistema eletrônico para a realização do cálculo do valor mensal devido.

TERMO DE APROVAÇÃO DAS DEMONSTRAÇÕES CONTÁBEIS

As demonstrações contábeis da I C H C NASCIMENTO EIRELI, foram aprovadas em 14 de Janeiro de 2022, e foram elaboradas de acordo com as práticas contábeis adotadas no Brasil, em convergência com as Normas Internacionais de Contabilidade, com a Lei

Continua...

Notas Explicativas das Demonstrações Contábeis em 31/12/2021

Empresa: I C H C NASCIMENTO EIRELI - CNPJ: 33.378.702/0001-62

Fortes Contábil

6.404 de 15 de dezembro de 1976 e suas atualizações. Na Nota Explicativa n 1, a I C H C NASCIMENTO EIRELI cumpre o exigido no artigo 176, a mencionada Lei quando determina que ao fim de cada exercício social, a diretoria fará elaborar, com base na escrituração mercantil da companhia, as demonstrações financeiras, que deverão exprimir com clareza a sua situação patrimonial e as mutações ocorridas no exercício.

Fls. Nº 626
Proc. Nº 025
Rubrica**INFORMAÇÕES ADICIONAIS**

I C H C NASCIMENTO EIRELI É UMA EMPRESA, QUE: Possui certidão negativa ou certidão positiva com efeito de negativa de débitos relativos aos tributos administrados pela Secretaria da Receita Federal do Brasil e certificado de regularidade do Fundo de Garantia do Tempo de Serviço - FGTS; Mantém sua escrituração contábil regular que registre as receitas e despesas, bem como a aplicação em gratuidade de forma segregada, em consonância com as normas emanadas do Conselho Federal de Contabilidade; Conserva em boa ordem, contado da data da emissão, os documentos que comprovem a origem e a aplicação de seus recursos e os relativos a atos ou operações realizadas que impliquem modificação da situação patrimonial; Cumpre as obrigações acessórias estabelecidas na legislação tributária; Elabora as demonstrações contábeis e financeiras devidamente auditadas por auditor independente legalmente habilitado nos Conselhos Regionais de contabilidade.

FORTALEZA DOS NOGUEIRAS -MA, 31 de Dezembro de 2021

EDILBERTO DE ARAUJO SILVA
CONTADOR
CPF:264.657.873-34
RG: 785.665
CRC: 7670-MAISABEL CRISTINA HOLANDA C. NASCIMENTO
TITULAR
CPF:402249533-20
RG:047374552013-3

Fim

Análise pelos Índices do Balanço

Empresa: I C H C NASCIMENTO EIRELI - CNPJ: 33.378.702/0001-62

Página 164 de 166

Folha: 1

Fls. Nº 627
 Proc. Nº 025
 Rubrica W

Fortes Contábil

Mês/Ano: 12/2021

Código	Nome Valores	Expressão	Resultado
GA	Giro do Ativo 2.675.857,39 / 1.327.347,92 Quanto a empresa vendeu para cada R\$1,00 de investimento total. Quanto maior, melhor.	d030/c1	2,02
LC	Liquidez Corrente 1.327.347,92 / 1.166.197,05 Quanto a empresa possui de Ativo Circulante para cada R\$ 1,00 de Passivo Circulante. Quanto maior, melhor.	c101/c201	1,14
LG	Liquidez Geral (1.327.347,92 + 0,00) / (1.166.197,05 + 0,00) Liquidez Geral é um indicador utilizado para medir a capacidade de uma empresa de cumprir com as suas obrigações e dívidas de curto e longo prazo.	(c101+c10700)/(c201+c20301)	1,14
LI	Liquidez Imediata 370.318,26 / 1.166.197,05 Quanto dispomos imediatamente para saldar nossas dívidas de Curto Prazo. Quanto maior, melhor.	c10101/c201	0,32
ML	Margem Líquida (40.887,76 / 2.675.857,39) * 100 Quanto a empresa obtém de lucro para cada R\$100,00 vendidos. Quanto maior, melhor.	(d200/d030)*100	1,53
RA	Rentabilidade do Ativo (40.887,76 / 1.327.347,92) * 100 Quanto a empresa obtém de lucro para cada R\$100,00 de investimento total. Quanto maior, melhor.	(d200/c1)*100	3,08

FORTALEZA DOS NOGUEIRAS -MA, 31 de Dezembro de 2021

EDILBERTO DE ARAUJO SILVA
 CONTADOR
 CPF:264.657.873-34
 RG: 785.665
 CRC: 7670-MA

ISABEL CRISTINA HOLANDA C. NASCIMENTO
 TITULAR
 CPF:402249533-20
 RG:047374552013-3

Fim

Fls. Nº 628
Proc. Nº 025
Rubrica 60

TERMO DE ENCERRAMENTO

Contém o presente livro 165 folhas, eletronicamente numeradas de 1 a 165 em uma via, todas elas já escrituradas e serviu como Livro Diário nº 003, referente ao período 01/01/2021 a 31/12/2021, com encerramento do exercício social em 31/12/2021, da firma I C H C NASCIMENTO EIRELI, estabelecida no(a) R DO COMERCIO, nº 262, ANEXO A, bairro CENTRO, CEP 65805-000, cidade FORTALEZA DOS NOGUEIRAS, estado MA, inscrita no C.N.P.J. 33.378.702/0001-62 e registrada no(a) NA JUNTA COMERCIAL DO ESTADO DO MARANHÃO sob o nº 21600109116 por despacho de 16/04/2019.

FORTALEZA DOS NOGUEIRAS -MA, 31 de Dezembro de 2021

EDILBERTO DE ARAUJO SILVA
CONTADOR
CPF:264.657.873-34
RG: 765.665
CRC: 7670-MA

ISABEL CRISTINA HOLANDA C. NASCIMENTO
TITULAR
CPF:402249533-20
RG:047374552013-3



Fls. Nº 029
Proc. Nº 025
Rubrica to

ASSINATURA ELETRÔNICA

Certificamos que o ato da empresa I C H C NASCIMENTO EIRELI consta assinado digitalmente por:

IDENTIFICAÇÃO DO(S) ASSINANTE(S)	
CPF/CNPJ	Nome
26465787334	EDILBERTO DE ARAUJO SILVA
40224953320	ISABEL CRISTINA HOLANDA COELHO NASCIMENTO

CERTIFICO A AUTENTICAÇÃO EM 04/02/2022 08:34 SOB Nº 20220151407.
PROTOCOLO: 220151407 DE 02/02/2022. NIRE: 21600109116.
I C H C NASCIMENTO EIRELI

JUCEMA

NATÁLIA AMORIM MORAIS
RESPONSÁVEL PELA AUTENTICAÇÃO
SÃO LUÍS, 04/02/2022
empresafacil.ma.gov.br



Fls. Nº 630
 Proc. Nº 025
 Rubrica W

TERMO DE AUTENTICAÇÃO - LIVRO DIGITAL

Declaro exatos os Termos de Abertura e de Encerramento do Livro Digital com características abaixo, conferido e autenticado por NATALIA AMORIM MORAIS, sob a autenticidade nº 12201458310 em 04/02/2022, protocolo 220151407. Para validação de Autenticação dos Termos, deverá ser acessado o Portal de Serviços / verificação de documentos do Empreendedor (<http://www.empresafacil.ma.gov.br>) e informar o código de verificação.

Identificação de Empresa	
Nome Empresarial:	L C H C NASCIMENTO EIRELI
Número de Registro:	21600109116
CNPJ:	33378702000162
Município:	Fortaleza dos Nogueiras

Identificação de Livro Digital	
Tipo de Livro:	DIÁRIO
Número de Ordem:	3
Período de Escrituração:	01/01/2021 - 31/12/2021

Assinante(s)	Nome	CRC/DAE
26465787334	EDILBERTO DE ARAUJO SILVA	MA7670
40224953320	ISABEL CRISTINA HOLANDA GOELHO NASCIMENTO	

CERTIFICO A AUTENTICAÇÃO EM 04/02/2022 08:34 SOB Nº 20220151407.
 PROTOCOLO: 220151407 DE 02/02/2022. CÓDIGO DE VERIFICAÇÃO:
 12201458310. NOME: 21600109116.
 L C H C NASCIMENTO EIRELI

JUCEMA

NATALIA AMORIM MORAIS
 RESPONSÁVEL PELA AUTENTICAÇÃO
 SÃO LUÍS, 04/02/2022
empresafacil.ma.gov.br

ISABEL C. NASCIMENTO EIRELI
 R DO COMERCIO, Nº 202, ANEXO A, CENTRO
 CEP 65805-000, FORTALEZA DOS NOGUEIRAS-MA
 CNPJ: 33.378.702/0001-62 INSC. ESTADUAL: 12.597.121-4 NIRE: 21600109116

Balanco Patrimonial em 2021			
*** Ativo ***		*** Passivo ***	
Ativo Circulante	1.327.347,92	Passivo Circulante	1.166.197,05
Disponibilidades	873.010,26	Obrigações de Curto Prazo	1.166.197,05
Numerários em Espécie	152.598,84	Fornecedores	981.057,11
Caixa Geral	152.598,84	Fornecedores Nacionais	981.057,11
Caixa	152.598,84	Fornecedores Diversos	981.057,11
Bancos	1,00	Obrigações Trabalhistas, Previdenciárias e Fiscais	185.139,94
Conta corrente	1,00	Obrigações Fiscais	185.139,94
Bradesco	1,00	Simples a Recolher	185.139,94
Valores Mobiliários	217.347,92	Patrimônio Líquido	161.150,87
Valores Mobiliários - Mercado de Capitais Interno	217.347,92	Reserva Legal	100.000,00
Aplicação Bradesco	217.347,92	Capital Social	100.000,00
Estoques	957.029,66	Capital Social de Domiciliados e Residentes no País	100.000,00
Estoques em Estabelecimentos Próprios	957.029,66	Capital Subscrito de Domiciliados e Residentes no País	100.000,00
Estoque de Mercadorias	957.029,66	Outras Contas	61.150,87
Mercadorias Para Revenda	957.029,66	Outras Contas	61.150,87
		Reservas Acumuladas	61.150,87
		Reservas Acumuladas, em seu Saldo à Disposição da Assembleia	61.150,87
Total do Ativo	1.327.347,92	Total do Passivo	1.327.347,92

Valor de Ativo e Passivo: R\$ 1.327.347,92 (Um Milhão Trezentos e Vinte e Sete Mil Trezentos e Quarenta e Sete Reais e Noventa e Dois Centavos), que está conforme o original estampado no Livro Diário de nº 003 arquivados na Junta Comercial do Estado do Maranhão sob nº 20220151407 em 04/02/2022.

Fortaleza dos Nogueiras-MA, 31 de Dezembro de 2021.

ISABEL CRISTINA HOLANDA C. NASCIMENTO
 TITULAR
 CPF:402249533-20
 RG:047374552013-3

EDILBERTO DE ARAUJO SILVA
 CONTADOR CRC: 7670-MA
 CPF: 268.857.873-34

I C M C NASCIMENTO EIRELI
R DO COMERCIO, nº 262, ANEXO A, CENTRO
CEP 65805-000, FORTALEZA DOS NOGUEIRAS-MA
CNPJ: 33.378.702/0001-62 INSC. ESTADUAL: 12.557.121-4 NIRE: 21600109116

Demonstração do Resultado do Exercício no Ano 2021		
Descrição		
(+) Receita Bruta Operacional		2.984.228,37
Faturamento Prod. Merc. e Serviços		2.984.228,37
Vendas de Mercadorias		2.984.228,37
(-) Deduções da Receita		308.370,98
Impostos Faturados		308.370,98
Simplex		308.370,98
(=) Receita Líquida		2.675.857,39
Custo Mercad./Serv./Produtos Vendidos		2.551.613,89
Custo das Mercadorias Revendidas		2.551.613,89
(=) Lucro Bruto		124.243,50
(-) Despesas Operacionais		83.355,74
Despesas Administrativas		14.843,59
Despesas Tributárias		65.954,41
Resultado Financeiro		2.557,74
Despesas Financeiras		2.557,74
(=) Res. Antes das Participações e Contrib.		40.887,76
(=) Res. Antes Imp.Renda e Contrib. Social		40.887,76
(=) Resultado Líquido do Exercício		40.887,76

Fortaleza dos Nogueiras-MA, 31 de Dezembro de 2021.

ISABEL CRISTINA HOLANDA C. NASCIMENTO
 TITULAR
 CPF:402249533-20
 RG:047374552013-3

EDILBERTO DE ARAUJO SILVA
 CONTADOR CRC: 7670-MA
 CPF: 264.657.873-34



Fls. Nº 633
Proc. Nº 025
Rubrica W

ASSINATURA ELETRÔNICA

Certificamos que o ato da empresa I C H C NASCIMENTO EIRELI consta assinado digitalmente por:

IDENTIFICAÇÃO DO(S) ASSINANTE(S)	
CPF/CNPJ	Nome
26465787334	EDILBERTO DE ARAUJO SILVA
40224953320	ISABEL CRISTINA HOLANDA COELHO NASCIMENTO

CERTIFICO O REGISTRO EM 04/02/2022 17:13 SOB Nº 20220159548.
PROTOCOLO: 220159548 DE 04/02/2022.
CÓDIGO DE VERIFICAÇÃO: 12201512605. CNPJ DA SEDE: 33378702000162.
NIRE: 21600109116. COM EFEITOS DO REGISTRO EM: 04/02/2022.
I C H C NASCIMENTO EIRELI

JUCEMA

RICARDO DINIZ DIAS
VICE-PRESIDENTE
www.empresafacil.mt.gov.br

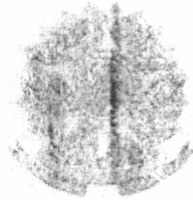

Fls. Nº 634
Proc. Nº 025
Rubrica W

CONSELHO REGIONAL DE CONTABILIDADE DO ESTADO DO MARANHÃO CERTIDÃO DE REGULARIDADE PROFISSIONAL

O CONSELHO REGIONAL DE CONTABILIDADE DO ESTADO DO MARANHÃO certifica que o(a) profissional(a) identificado(a) no presente documento encontra-se em situação regular.

IDENTIFICAÇÃO DO REGISTRO

NOME..... : EDILBERTO DE ARAUJO SILVA
REGISTRO..... : MA-007670/O-0
CATEGORIA..... : CONTADOR
CPF..... : 264.657.873-34

A presente CERTIDÃO não culpa nem invalida quaisquer débitos ou infrações que posteriormente, venha a ser apurados pelo CRCMA contra o referido registro.

A falsificação deste documento constitui-se em crime previsto no Código Penal Brasileiro, sujeitando o autor à respectiva ação penal.

Emissão: MARANHÃO, 10/01/2022 às 08:42:26

Válido até: 31/03/2022.

Código de Controle: 2628.2943.7502.4058

Para verificar a autenticidade deste documento consulte o site do CRCMA.

Fls. Nº 635
Proc. Nº 025
Rubrica W

01/220

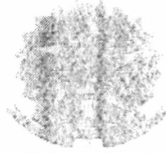
**CONSELHO REGIONAL DE CONTABILIDADE DO MARANHÃO****CERTIDÃO DE REGULARIDADE PROFISSIONAL**

O **CONSELHO REGIONAL DE CONTABILIDADE DO MARANHÃO** CERTIFICA que o profissional identificado no presente documento encontra-se em situação **REGULAR** neste Regional, apto ao exercício da atividade contábil, nesta data, de acordo com as suas prerrogativas profissionais, conforme estabelecido no art. 25 e 26 do Decreto-Lei n.º 9.295/46.

Informamos que a presente certidão não cobre e não valida quaisquer débitos ou infrações que, posteriormente, venham a ser apurados através do arrolar deste registro, bem como não atesta a regularidade dos trabalhos técnicos elaborados pela profissional da Contabilidade.

**CONSELHO REGIONAL DE CONTABILIDADE MA**

Certidão n.º: MA/2022/00000746
Nome: EDILBERTO DE ARAUJO SILVA - CPF: 264.357.673-04
CRC/UF n.º MA-007670/C - Categoria: CONTADOR
Validade: 01/06/2022
Finalidade: BALANÇO PATRIMONIAL, REGISTRADO NA JUNTA COMERCIAL
Livro: LIVRO DIÁRIO 002012
Nº 02 / Exercício: 2021

Confirme a existência deste documento no site 201.33.23.178/apv/MA/vprincipal.htm, mediante número de controle a seguir:

CPF: 264.357.673-04 - Controle: 1716.4029.4029.4043



TJDFT

Poder Judiciário da União

TRIBUNAL DE JUSTIÇA DO DISTRITO FEDERAL E DOS TERRITÓRIOS

Fls. Nº 636
Proc. Nº 025
Rubrica [assinatura]

CERTIDÃO NEGATIVA DE DISTRIBUIÇÃO (ESPECIAL - AÇÕES CÍVEIS E CRIMINAIS)
1ª e 2ª Instâncias

CERTIFICAMOS que, após consulta aos registros eletrônicos de distribuição de ações cíveis e criminais disponíveis até 03/03/2022, **NADA CONSTA** contra o nome por extenso e CPF/CNPJ de:

ICH C NASCIMENTO EIRELI
33.378.702/0001-62

OBSERVAÇÕES:

- Os dados de identificação são de responsabilidade do solicitante da certidão, devendo a titularidade ser conferida pelo interessado e pelo destinatário.
- A certidão será emitida de acordo com as informações inseridas no banco de dados. Em caso de exibição de processos com dados desatualizados, o interessado deverá requerer a atualização junto ao juízo ou órgão julgador.
- A certidão será negativa quando não for possível a individualização dos processos por carência de dados do Poder Judiciário. (artigo 8o, § 2o da Resolução 121/CNJ).
- A certidão cível contempla ações cíveis, execuções fiscais, execuções e insolvências civis, falências, recuperações judiciais, recuperações extrajudiciais, inventários, interdições, tutelas e curatelas. A certidão criminal compreende os processos criminais, os processos criminais militares e as execuções penais. Demais informações sobre o conteúdo das certidões, consultar em www.tjdft.jus.br, no menu Serviços, Certidões, Certidão Nada Consta, Tipos de Certidão.
- A certidão cível atende ao disposto no inciso II do artigo 31 da Lei 8.666/1993.
- Medida prevista no artigo 26 do Código Penal, sentença não transitada em julgado.

A autenticidade deverá ser confirmada no site do TJDFT (www.tjdft.jus.br), no menu Serviços, Certidões, Certidão Nada Consta, Validar Certidão - autenticar, informando-se o número do selo digital de segurança impresso.

Emitida gratuitamente pela internet em: 03/03/2022

Selo digital de segurança: 2022.CTD.09EL15N3.VPZQ.A1AV.OZ4H

*** VÁLIDA POR 30 (TRINTA) DIAS ***

**TJDFT**Poder Judiciário da União
TRIBUNAL DE JUSTIÇA DO DISTRITO FEDERAL E DOS TERRITÓRIOSFls. Nº 637
Proc. Nº 025
Rubrica W**CERTIDÃO NEGATIVA DE DISTRIBUIÇÃO (AÇÕES DE FALÊNCIAS E RECUPERAÇÕES JUDICIAIS)
1ª e 2ª Instâncias**

CERTIFICAMOS que, após consulta aos registros eletrônicos de distribuição de ações de falências e recuperações judiciais disponíveis até 03/03/2022, **NADA CONSTA** contra o nome por extenso e CPF/CNPJ de:

ICH O NASCIMENTO EIRELI
33.378.702/0001-62**OBSERVAÇÕES:**

- Os dados de identificação são de responsabilidade do solicitante da certidão, devendo a titularidade ser conferida pelo interessado e pelo destinatário.
- A certidão será emitida de acordo com as informações inseridas no banco de dados. Em caso de exibição de processos com dados desatualizados, o interessado deverá requerer a atualização junto ao juízo ou órgão julgador.
- A certidão será negativa quando não for possível a individualização dos processos por carência de dados do Poder Judiciário. (artigo 8º, § 2º da Resolução 121/CNJ).
- A certidão cível contempla ações cíveis, execuções fiscais, execuções e insolvências civis, falências, recuperações judiciais, recuperações extrajudiciais, inventários, interdições, tutelas e curatelas. A certidão criminal compreende os processos criminais, os processos criminais militares e as execuções penais. Demais informações sobre o conteúdo das certidões, consultar em www.tjdft.jus.br, no menu Serviços, Certidões, Certidão Nada Consta, Tipos de Certidão.
- A certidão cível atende ao disposto no inciso II do artigo 31 da Lei 8.666/1993.
- Medida prevista no artigo 26 do Código Penal, sentença não transitada em julgado.

A autenticidade deverá ser confirmada no site do TJDFT (www.tjdft.jus.br), no menu Serviços, Certidões, Certidão Nada Consta, Validar Certidão - autenticar, informando-se o número do selo digital de segurança impresso.

Emitida gratuitamente pela internet em: 03/03/2022

Selo digital de segurança: 2022.CTD.ZFFD.650U.35QO.2F22.F3UY

*** VÁLIDA POR 30 (TRINTA) DIAS ***



TJMA
TRIBUNAL DE JUSTIÇA DO ESTADO DO MARANHÃO

COMARCA DE BALSAS
SECRETARIA JUDICIAL DE DISTRIBUIÇÃO

Fls. Nº 638
Proc. Nº 025
Rubrica W

CERTIDÃO DE DISTRIBUIÇÃO DE FALÊNCIA OU CONCORDATA, RECUPERAÇÃO JUDICIAL OU EXTRAJUDICIAL E/OU INSOLVÊNCIA CIVIL

USANDO da faculdade que me confere a Lei, **CERTIFICO**, a requerimento de pessoa interessada que, dando buscas nos sistemas THEMSPG e FJe (Processo Judicial Eletrônico) desta Comarca de Balsas/MA referente às **VARAS DE FALÊNCIA OU CONCORDATA, RECUPERAÇÃO JUDICIAL OU EXTRAJUDICIAL E/OU INSOLVÊNCIA CIVIL DA JUSTIÇA COMUM**, constatei **NÃO EXISTIR** distribuição de ações tramitando contra **J C H C NASCIMENTO EIRELI**, inscrito(a) no CNPJ nº **33.378.702/0001-62**

CERTIFICO, finalmente, que esta Secretaria de Distribuição é a única existente na Comarca de Balsas, Estado do Maranhão. O referido é verdade e dou fé. Dada e passada a presente certidão na Secretaria de Distribuição a meu cargo, no Fórum "Desembargador Esmaragdo de Sousa e Silva", nesta cidade de Balsas, Estado do Maranhão. Eu, Secretário Judicial de Distribuição, consultei, digitei e assino. Balsas/MA, 21 de janeiro de 2022.



JOAQUINA YOSMAY SOARES TAKEMOTO
Secretária Judicial de Distribuição
Município: Balsas

OBSERVAÇÕES:

- 1 - O CNPJ/CPF constante nesta certidão foi informado pelo solicitante. Sua titularidade deverá ser conferida pelo interessado ou destinatário;
- 2 - As buscas foram realizadas com base nos sistemas ThemSPG e FJe;
- 3 - Este documento é válido por 60 (sessenta) dias, conforme artigo 198 do Código de Normas da Corregedoria Geral da Justiça do Maranhão;
- 4 - Esta certidão não contempla os fatos que tramitam em segredo de justiça;
- 5 - É obrigatória afixação do Selo de Fiscalização Judicial neste documento, conforme **RESOLUÇÃO TJMA Nº. 34/2007**;
- 6 - Esta certidão é emitida em uma única via, sem rasuras e mediante assinatura do servidor;
- 7 - **ESTA CERTIDÃO ABRANGE AS VARAS COMUNS DA COMARCA DE BALSAS/MA.**

Fls. Nº 639
 Proc. Nº 085
 Rubrica 10



Governo do Estado do Maranhão
 Secretaria de Estado de Indústria e Comércio - SEINC
 Junta Comercial do Estado do Maranhão



CERTIDÃO ESPECÍFICA

Sistema Nacional de Registro de Empresas Mercantis - SINREM

Certificamos que as informações a seguir constam nos documentos arquivados
 nesta Junta Comercial e que vigoram na data da sua expedição.

Certificamos que I C H O NASCIMENTO EIRELI encontra-se registrada nesta Junta Comercial, como segue:		Protocolo: MAC2201760096
NIRE 21600109116 CNPJ 33.378.702/0001-62		Situação ATIVA Status SEM STATUS
Endereço Completo DO COMERCIO: Nº 262, ANEXO A, CENTRO - Fortaleza dos Neópolis/MA - CEP 65605-000		
<i>Arquivamentos Posteriores</i>		
Ato	Número	Data
223	20220159548	06/02/2022
223	20210385022	13/03/2021
223	20190325488	03/05/2019
091	20190297140	16/04/2019
091	21600109116	16/04/2013
		Descrição
		BALANÇO
		BALANÇO
		BALANÇO
		ENQUADRAMENTO DE EMPRESA DE PEQUENO PORTE
		ATO CONSTITUTIVO

Esta certidão foi emitida automaticamente em 15/09/2022 às 09:21:47 (horário de Brasília).
 Se Imprensa, verificar sua autenticidade no <http://www.empresasultra.gov.br> com o código: 5S12NACN.



Ruiato Diniz Dias
 Secretária, Geral



Fis. Nº 640
Proc. Nº 025
Rubrica W

CERTIDÃO SIMPLIFICADA

Sistema Nacional de Registro de Empresas Mercantis - SINREM

Certificamos que as informações abaixo constam nos documentos arquivados
nesta Junta Comercial e estão corretas na data de sua expedição.

Nome Empresarial: I C H C NASCIMENTO EIRELI			Protocolo: MAC2201760067	
Natureza Jurídica: Empresa Individual de Responsabilidade Limitada (de Natureza Empresaria)				
NIRE (Sede) 21600109116	CNPJ 33.378.702/0001-62	Arquivamento do Ato Constitutivo 16/04/2019	Início de Atividade 16/04/2019	
Endereço Completo Rua DO COMERCIO, Nº 262, ANEXO A - CENTRO - Fortaleza dos Neópolis/MA - CEP 65830-000				
Objeto 754-7/01 - Comércio varejista de móveis 4530-7/03 - Comércio a varejo de peças e acessórios novos para veículos automotores 4530-7/05 - Comércio a varejo de pneumáticos e câmaras de ar 4744-0/99 - Comércio varejista de materiais de construção em geral 4751-2/01 - Comércio varejista especializado de equipamentos e suprimentos de informática 4752-1/00 - Comércio varejista especializado de equipamentos de telecomunicação 4753-9/00 - Comércio varejista especializado de eletrodomésticos e equipamentos de áudio e vídeo 4761-0/08 - Comércio varejista de artigos de papelaria 4773-0/01 - Lojas de departamentos ou magazines				
Capital R\$ 100.000,00 (cem mil reais) Capital Integralizado R\$ 100.000,00 (cem mil reais)		Porte EPF (Empresa de Pequeno Porte)	Prazo de Duração Indeterminado	
Titular Nome ISABEL CRISTINA HOLANDA COELHO NASCIMENTO	CPF 402.249.533-20	Administrador S	Início do Mandato 11/04/2019	Término do Mandato Indeterminado
Dados do Administrador Nome ISABEL CRISTINA HOLANDA COELHO NASCIMENTO	CPF 402.249.533-20	Início do Mandato 11/04/2019	Término do Mandato Indeterminado	
Último Arquivamento Data 04/02/2022	Número 2022015954R	Ato eventuais 2022263 - SALVADO	Situação ATIVA Status SEM STATUS	

Esta certidão foi emitida automaticamente em 16/04/2019 às 09:00:56 (Horário de Brasília).
Se impressa, verificar sua autenticidade no site www.jucemaranhao.com.br ou diretamente com o código SIU2GCCF



MAC2201760067



TRIBUNAL DE CONTAS DA UNIÃO

Fls. Nº 641
Proc. Nº 025
Rubrica W

Consulta Consolidada de Pessoa Jurídica

Este relatório tem por objetivo apresentar os resultados consolidados de consultas eletrônicas realizadas diretamente nos bancos de dados dos respectivos cadastros. A responsabilidade pela veracidade do resultado da consulta é do órgão gestor de cada cadastro consultado. A informação relativa à razão social da Pessoa Jurídica é extraída do Cadastro Nacional da Pessoa Jurídica, mantido pela Receita Federal do Brasil.

Consulta realizada em: 03/03/2022 08:32:53

Informações da Pessoa Jurídica:

Razão Social: I C H C NASCIMENTO EIRELI
CNPJ: 33.378.762/0001-62

Resultados da Consulta Eletrônica:

Órgão Gestor: TCU
Cadastro: Licitantes Indivíduos
Resultado da consulta: Nada Consta

Para acessar a certidão original no portal do órgão gestor, clique [AQUI](#).

Órgão Gestor: CNJ
Cadastro: CNIA - Cadastro Nacional de Condições Cíveis por Ato de Improbidade Administrativa e Inelegibilidade
Resultado da consulta: Nada Consta

Para acessar a certidão original no portal do órgão gestor, clique [AQUI](#).

Órgão Gestor: Portal da Transparência
Cadastro: Cadastro Nacional de Empresas Indivíduos e Superans
Resultado da consulta: Nada Consta

Para acessar a certidão original no portal do órgão gestor, clique [AQUI](#).

Órgão Gestor: Portal da Transparência
Cadastro: CNEP - Cadastro Nacional de Empresas Punidas
Resultado da consulta: Nada Consta

Para acessar a certidão original no portal do órgão gestor, clique [AQUI](#).

Obs: A consulta consolidada de pessoa jurídica visa atender aos princípios de simplificação e

Fis. Nº 642
Proc. Nº 085
Rubrica W

racionalização de serviços públicos essenciais. Fundamento legal: Lei nº 12.965, de 23 de abril de 2014, Lei nº 13.469, de 26 de junho de 2017, Lei nº 13.726, de 8 de outubro de 2018, Decreto nº 8.638 de 15, de janeiro de 2016.



Fis. Nº 643
Proc. Nº 025
Rubrica 10

PREFEITURA MUNICIPAL DE NOVA COLINAS

Rua São Francisco, s/n, Centro, CEP: 65808-000; Nova Colinas – MA; Telefone: (99) 36021046

CNPJ: 01.608.752/0001-05

ATESTADO DE CAPACIDADE TÉCNICA

Atestamos, para os devidos fins, que a empresa **I C H C NASCIMENTO EIRELI**, inscrita no CNPJ sob o nº **33.378.702/0001-62**, estabelecida na Rua do Comércio, nº 262, Centro, Fortaleza dos Nogueiras-MA, CEP 65.805-000; tendo demonstrado possuir qualificação técnica para o fornecimento de materiais permanentes, mobiliários em geral, aparelhos e equipamentos eletrodomésticos.

Registramos que a empresa forneceu acima aludida, conforme contratos nº 227/2020; 228/2020; 229/2020 e 230/2020, no período de 18/09/2020 a 31/12/2020, de forma satisfatória, tendo cumprido fielmente com suas obrigações, nada constando que desabone técnica e comercialmente, até a presente data.

Nova Colinas – MA, em 02 de Agosto de 2021.

Eliczer Lima Batista

Secretario Municipal de Administração

Portaria nº 152/2021



Fls. Nº 644
Proc. Nº 025
Rubrica 10

ATESTADO DE CAPACIDADE TÉCNICA

A Prefeitura Municipal de Fortaleza dos Nogueiras - MA, inscrita no CNPJ nº 06.080.394/0001-11, atesta para os devidos fins que a empresa I C H C NASCIMENTO EIRELI, inscrita no CNPJ nº 33.378.111/0001-09, situada na Rua do Comércio, nº 262, ANEXO "A" - Centro, CEP: 65.805-000 - Fortaleza dos Nogueiras - MA, de propriedade da Srª Isabel Cristina Holanda Coelho Nascimento, forneceu materiais permanentes para este município.

O fornecimento acima mencionado, foi realizado abrangendo todas as cláusulas e condições estabelecidas por meio contratual, com este município, bem como quanto ao prazo e quantitativos exigidos, no que se refere ao objeto desta ata.

Fortaleza dos Nogueiras - MA, 14 de fevereiro de 2021



Neurivan Pinheiro dos Santos

Secretário Municipal de Administração, Planejamento e Finanças

Documento nº 801/2021

ICHC NASCIMENTO EIRELI
CNPJ nº 33.378.702/0001-62
Rua do Comércio, nº 262, centro CEP: 65.805-000
Fortaleza dos Nogueiras – MA
I.E. 12.597.121-4

Ilmo. Sr. Pregoeiro

Prefeitura Municipal de FORMOSA DA SERRA NEGRA - MA

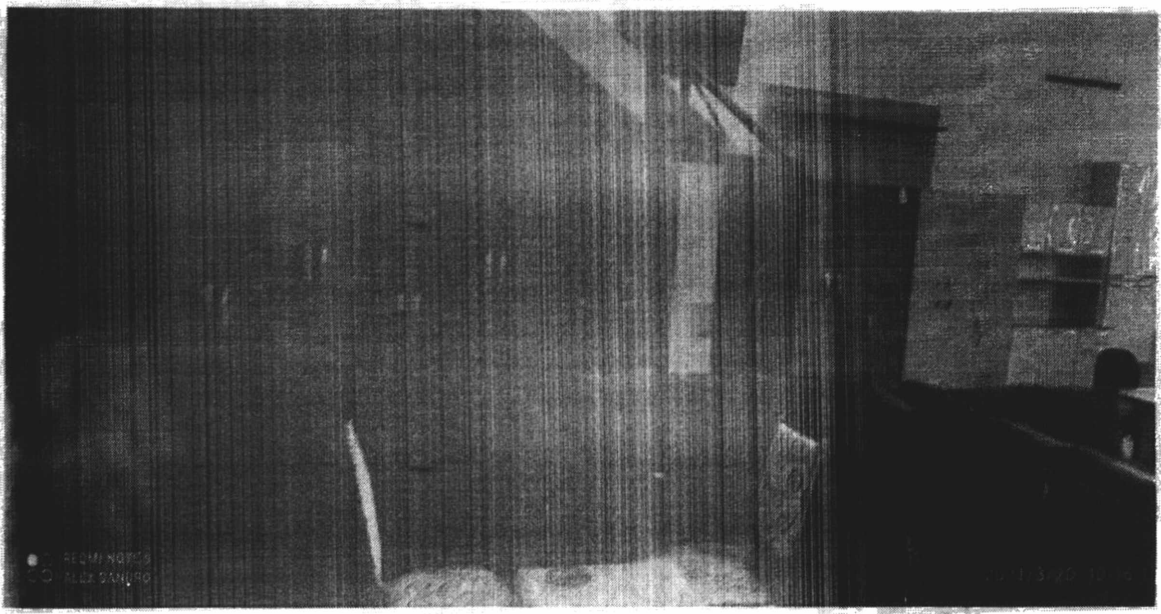
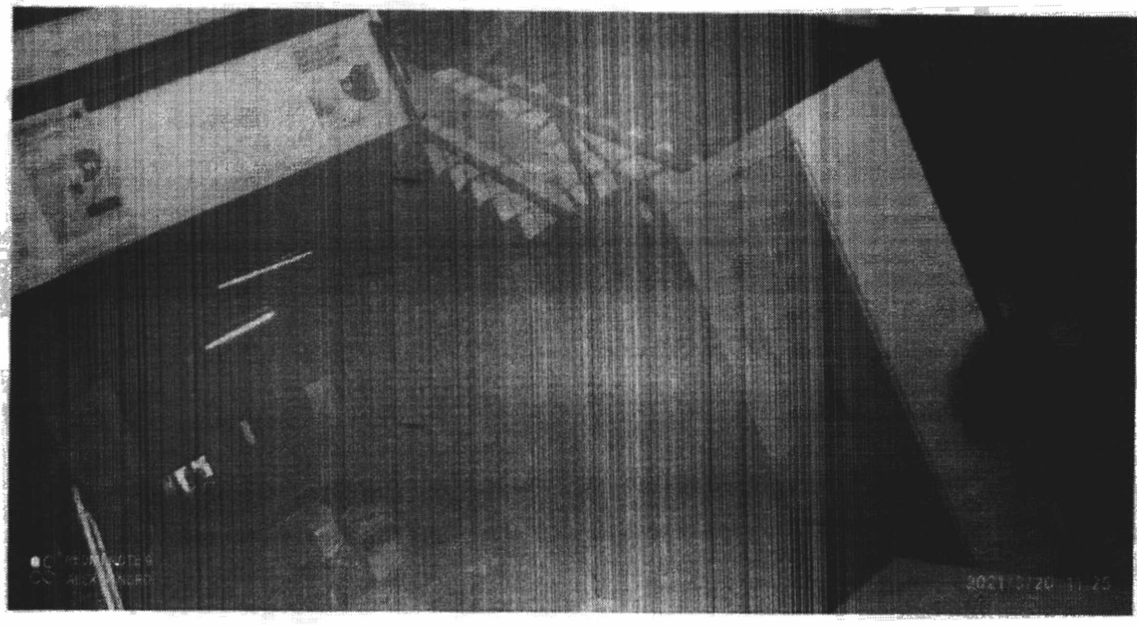

12597121-4
12597121-4
12597121-4
12597121-4
12597121-4

Handwritten signature

Fls. Nº 645
Proc. Nº 025
Rubrica 67

ICHC NASCIMENTO EIRELI
CNPJ nº 33.378.702/0001-62
Rua do Comércio, nº 262, centro CEP: 65.805-000
Fortaleza dos Nogueiras – MA
I.E. 12.597.121-4

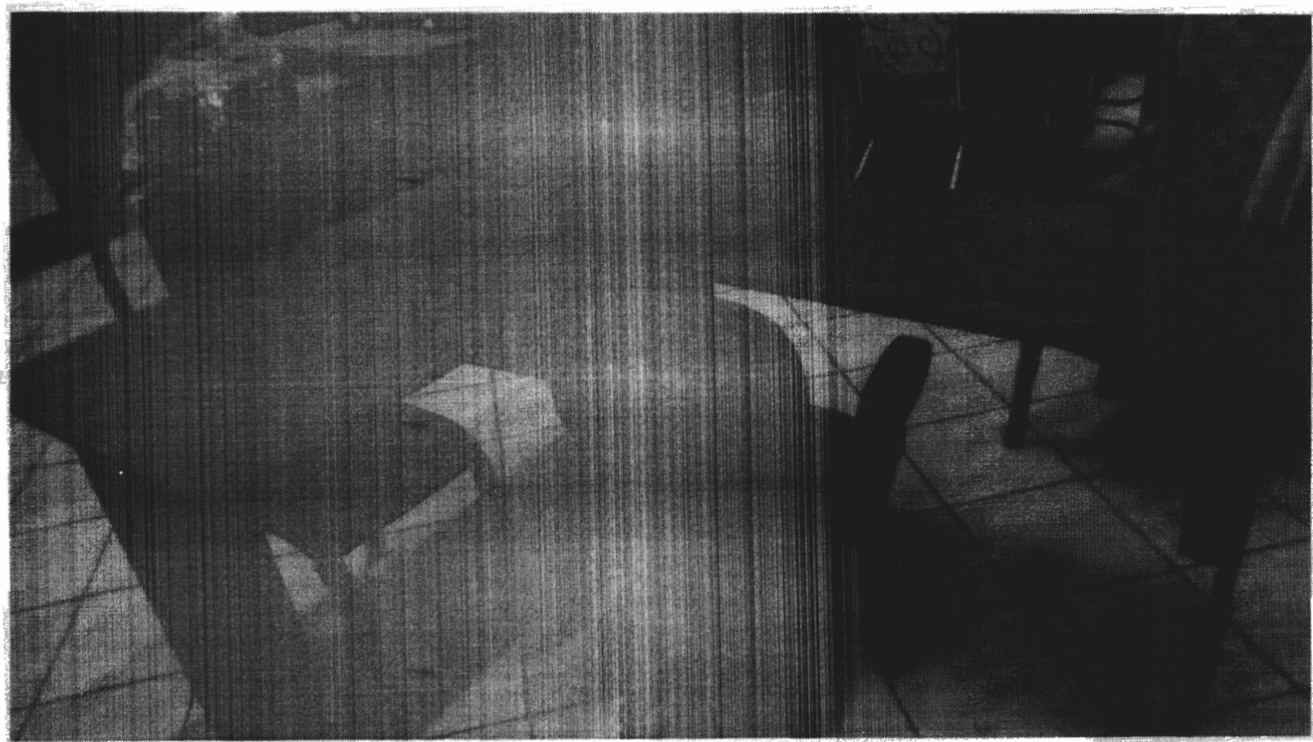
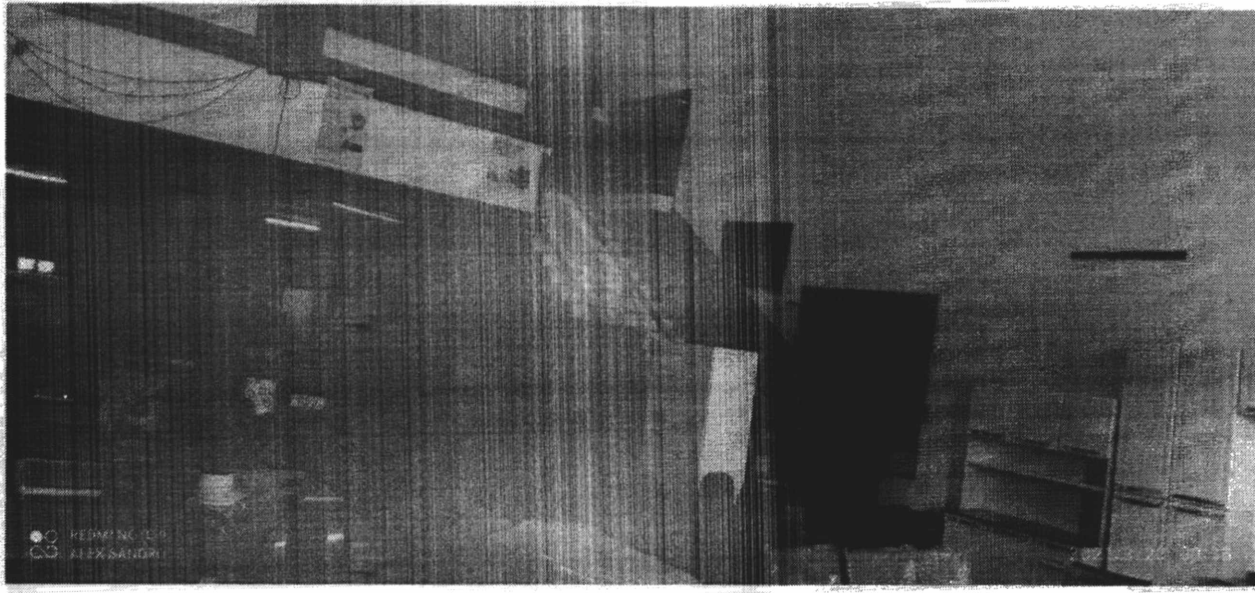

13.07.2011
10:30
10:30

Alex Sandri

ICHC NASCIMENTO EIRELI
CNPJ nº 33.378.702/0001-62
Rua do Comércio, nº 262, centro CEP: 65.805-000
Fortaleza dos Nogueiras – MA
I.E. 12.597.121-4

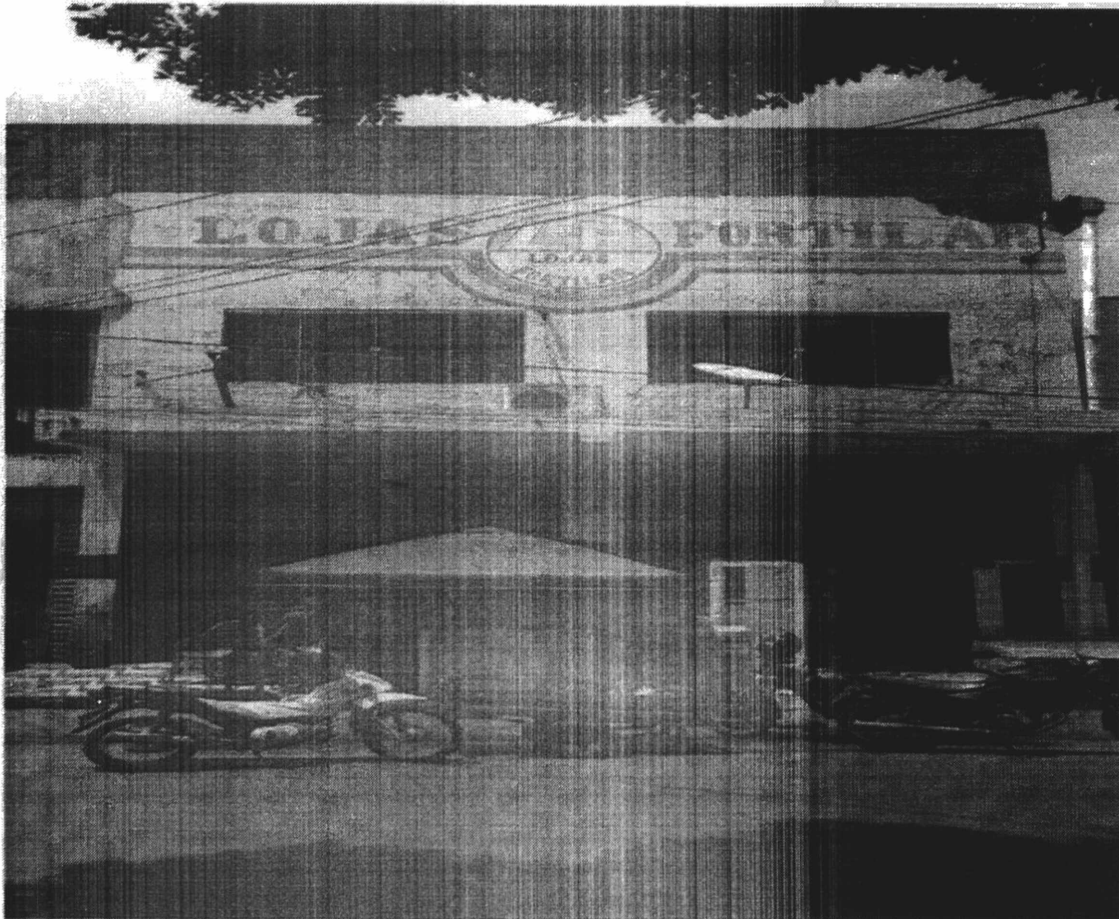

Fortaleza dos Nogueiras – MA, 08 de março de 2022.

Isabel Cristina Holanda Coelho Nascimento

ICHC NASCIMENTO EIRELI
CNPJ nº 33.378.702/0001-62
Isabel Cristina Holanda Coelho Nascimento
RG nº 047374552013-3 SESPMA
CPF nº 402.249.533-20

33.378.702/0001-62
I.C.H. - ICHC NASCIMENTO EIRELI
Rua do Comércio, nº 262 - Centro
Fortaleza dos Nogueiras - MA
I.E. 12.597.121-4