



Fls. Nº 285
Proc. Nº 093
Rubrica 10

- Mantém sua escrituração contábil regular que registra as receitas e despesas em consonância com as normas emanadas do Conselho Federal de Contabilidade;
- Conserva em boa ordem, pelo prazo de 10 (dez) anos, contado da data da emissão, todos os documentos que comprovam a origem e a aplicação de seus recursos e os relacionados aos atos ou operações realizadas que impliquem modificação da situação patrimonial;
- Cumpre as obrigações conforme determina a legislação.

São Raimundo das Mangabeiras, 31 de dezembro de 2020.

Natalice Barros de Oliveira Lima
Técnica em Contabilidade
CPF: 899.726.433-87
CRC-MA 009980

Leonardo de Sousa Santos
Titular
CPF: 002.301.093-22



Fls. Nº 286
Proc. Nº 083
Rubrica 10

ASSINATURA ELETRÔNICA

Certificamos que o ato da empresa CONSMANG EMPREENDIMENTOS EIRELI consta assinado digitalmente por:

IDENTIFICAÇÃO DO(S) ASSINANTE(S)	
CPF	Nome
00230109322	LEONARDO DE SOUSA SANTOS
89972643387	NATALICE BARROS DE OLIVEIRA LIMA



Ministério da Indústria e Comércio Exterior e Serviços

Secretaria Especial da Micro e Pequena Empresa

Departamento de Registro Empresarial e Integração

JUCEMA

Fls. Nº 287
Proc. Nº 023
Rubrica 10

TERMO DE AUTENTICAÇÃO - LIVRO DIGITAL

Declaro exatos os Termos de Abertura e de Encerramento do Livro Digital com características abaixo, conferido e autenticado por Florencio Brandes Neto, sob a autenticidade nº 12103386830 em 14/05/2021, protocolo 210606932. Para validação de Autenticação dos Termos, deverá ser acessado o Portal de Serviços / verificação de documentos do Empreendedor (<http://www.empresafacil.ma.gov.br>) e informar o código de verificação.

Identificação de Empresa	
Nome Empresarial:	CONSMANG EMPREENDIMENTOS EIRELI
Número de Registro:	21600046416
CNPJ:	09489502000100
Município:	São Raimundo das Mangabeiras

Identificação de Livro Digital	
Tipo de Livro:	DIÁRIO
Número de Ordem:	2
Período de Escrituração:	01/01/2020 - 31/12/2020

Assinante(s)	Nome	CRC/OAB
00230109322	LEONARDO DE SOUSA SANTOS	
89972643387	NATALICE BARROS DE OLIVEIRA LIMA	MA9980

CERTIFICO A AUTENTICAÇÃO EM 14/05/2021 09:37:50 SOB Nº 20210606932.
PROTOCOLO: 210606932 DE 03/05/2021. CÓDIGO DE VERIFICAÇÃO: 12103386830. NIRE: 21600046416.
CONSMANG EMPREENDIMENTOS EIRELI

JUCEMA

Florencio Brandes Neto
RESPONSÁVEL PELA AUTENTICAÇÃO
SÃO LUÍS, 14/05/2021

Fls. Nº 289
Proc. Nº 023
Rubrica 10

Poder Judiciário TJMA, Seção:
RECFR148577NH07JUK35SNLK898,
28/01/2022 10:26:04, Ato: 13, 17, 4, Partic(s):
CARLOS AURELIO BRITO COELHO, Rec
Firma: Autenticidade, Total R\$ 20,00 Empl R\$
18,10 FERC R\$ 0,54 FODEP R\$ 0,42 FEMP R\$
R\$ 20,00 em h. n. s. // selo
Escritório de Matrícula da Silva
Escritório Autorizado

2022

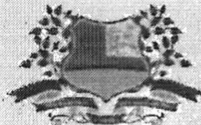

SÃO RAIMUNDO DAS MANGABEIRAS

P R E F E I T U R A

SECRETARIA MUNICIPAL DE FINANÇAS
DEPARTAMENTO DE ARRECAÇÃO E TRIBUTOS
Av. Francisca das Chagas, S/N - Centro Cep: 65840-000
São Raimundo das Mangabeiras / MA
CNPJ nº. 06.651.616/0001-09

ALVARÁ EXERCÍCIO 2022

A Prefeitura Municipal de São Raimundo das Mangabeiras, Estado do Maranhão, no uso de suas atribuições legais, expede o presente

ALVARÁ DE LICENÇA E FUNCIONAMENTO

NOME OU RAZÃO SOCIAL CONSMANG EMPREENDIMENTOS EIRELI	
NOME FANTASIA CONSMANG	
CPF / CNPJ 09.489.502/0001-00	INSC. ESTADUAL OU MUNICIPAL 12.277.022-6
ENDEREÇO AVENIDA COMERCIAL SHALON, nº 02- SHALON. SÃO RAIMUNDO DAS MANGABEIRAS - MA	
ATIVIDADE ECONÔMICA: 43.13-4-00 - Obra de Terraplanagem; 36.00-6-02 - Distribuição de água por caminhos; 38.11-4-00 - Coleta de Resíduo não Perigosos; 38.12-2-00 - Coleta de resíduos perigosos; 41.20-4-00 - Construção de edifícios; 42.11-1-01 - Construção de rodovias e ferrovias; 42.12-0-00 - Construção de obras de arte especiais; 42.13-8-00 - Obra de urbanização- Rua, Praças e calçadas; 42.21-9-03 - Manutenção de rede de distribuição de energia elétrica 42.22-7-01 - Construção de redes de abastecimento de água, coleta de esgoto e construções correlatas, excerto obra de irrigação; 42.92-8-01 - Montagem de estruturas metálicas; 42.99-5-01 - Construção de instalações esportivas e recreativas; 43.11-8-01 - Demolição de edifícios e outras estruturas; 43.11-8-02 - Preparação de canteiros e limpeza de terreno; 43.12-6-00 - Perfurações e sondagens; 43.21-5-00 - Instalação e manutenção elétrica; 43.22-3-01 - Instalações hidráulicas, sanitárias e de gás; 43.30-4-02 - Instalação de portas, janelas, tetos, divisórias e armários embutidos de qualquer material;	
RESTRICÇÕES: O PRESENTE ALVARÁ DEVERÁ SER AFIXADO EM LOCAL VISÍVEL À FISCALIZAÇÃO.	

Carlos Aurélio Brito Coelho
Chefe do Dept. de Arrecadação e Tributos

Este alvará é somente valido até 31/12/2022, somente para a atividade acima discriminada.

SÃO Raimundo das Mangabeiras - MA, 12 de JANEIRO de 2022

Fls. Nº 289
Proc. Nº 093
Rubrica

Escrevente Autorizado

Mateus da Silva Rodrigues



Poder Judiciário TJMA. São:
RECFR1488770UCMCT263DM3EC95,
28/01/2022 10:26:04, Ato: 13.17.4, Part(e)l(s):
CARLOS AURELIO BRITO COELHO, Rec
Firma: Autenticidade, Total R\$ 20,08 Empi R\$
18,10 FERC R\$ 0,54 RODEP R\$ 0,12 FEMP R\$
0,22 Copete em hils://sel.oajma.ju.br

2022

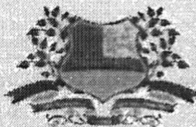

SÃO RAIMUNDO DAS MANGABEIRAS

P R E F E I T U R A

SECRETARIA MUNICIPAL DE FINANÇAS
DEPARTAMENTO DE ARRECADAÇÃO E TRIBUTOS
Av. Francisca das Chagas, S/N - Centro Cep: 65840-000
São Raimundo das Mangabeiras / MA
CNPJ nº. 06.651.616/0001-09

ALVARÁ EXERCÍCIO 2022

A Prefeitura Municipal de São Raimundo das Mangabeiras, Estado do Maranhão, no uso de suas atribuições legais, expede o presente

ALVARÁ DE LICENÇA E FUNCIONAMENTO

NOME OU RAZÃO SOCIAL	
CONSMANG EMPREENDIMENTOS EIRELI	
NOME FANTASIA	
CONSMANG	
CPF / CNPJ	INSC. ESTADUAL OU MUNICIPAL
09.489.502/0001-00	12.277.022-6
ENDEREÇO	
AVENIDA COMERCIAL SHALON, n° 02- SHALON. SÃO RAIMUNDO DAS MANGABEIRAS - MA	
ATIVIDADE ECONÔMICA:	
43.30-4-03 - Obras de acabamentos em gesso e estuque; 43.91-6-00 - Obras de fundações; 43.99-1-01 - Administração de obras; 43.99-1-03 - Obras de alvenaria; 43.99-1-05 - Perfuração e construção de poços de agua; 47.42-3-00 - Comercio varejista de material elétrico; 47.44-0-04 - Comercio varejista de cal, areia, britada, tijolo e telha; 47.44-0-99 - Comercio varejista de material de construção em geral; 49.21-3-01 - Transporte rodoviário coletivo de passageiros, com itinerário fixo, municipal; 49.23-0-02 - Serviço de Transporte de passageiros-locação de automóveis com motorista 49.24-8-00 - Transporte escolar; 49.29-9-01 - Transporte rodoviário coletivo de passageiros, sob regime de fretamento, municipal; 68.21-8-01 - Corretagem na compra e venda e avaliação de imóveis; 71.11-1-00 - Serviços de arquitetura; 71.12-0-00 - Serviços de engenharia;	
RESTRICÇÕES:	
O PRESENTE ALVARÁ DEVERÁ SER AFIXADO EM LOCAL VISÍVEL À FISCALIZAÇÃO.	

Carlos Aurélio Brito Coelho
Chefe do Dpt. de Arrecadação e Tributos

Este alvará é somente valido até 31/12/2022, somente para a atividade acima discriminada.

SÃO Raimundo das Mangabeiras – MA, 12 de JANEIRO de 2022



PODER JUDICIÁRIO
JUSTIÇA DO TRABALHO

Fls. Nº 291
Proc. Nº 023 Página 1 de 1
Rubrica 10

CERTIDÃO NEGATIVA DE DÉBITOS TRABALHISTAS

Nome: LEONARDO DE SOUSA SANTOS

CPF: 002.301.093-22

Certidão nº: 7580815/2022

Expedição: 07/03/2022, às 10:59:27

Validade: 03/09/2022 - 180 (cento e oitenta) dias, contados da data de sua expedição.

Certifica-se que **LEONARDO DE SOUSA SANTOS**, inscrito(a) no CPF sob o nº **002.301.093-22**, **NÃO CONSTA** como inadimplente no Banco Nacional de Devedores Trabalhistas.

Certidão emitida com base nos arts. 642-A e 883-A da Consolidação das Leis do Trabalho, acrescentados pelas Leis ns.º 12.440/2011 e 13.467/2017, e no Ato 01/2022 da CGJT, de 21 de janeiro de 2022. Os dados constantes desta Certidão são de responsabilidade dos Tribunais do Trabalho.

No caso de pessoa jurídica, a Certidão atesta a empresa em relação a todos os seus estabelecimentos, agências ou filiais.

A aceitação desta certidão condiciona-se à verificação de sua autenticidade no portal do Tribunal Superior do Trabalho na Internet (<http://www.tst.jus.br>).

Certidão emitida gratuitamente.

INFORMAÇÃO IMPORTANTE

Do Banco Nacional de Devedores Trabalhistas constam os dados necessários à identificação das pessoas naturais e jurídicas inadimplentes perante a Justiça do Trabalho quanto às obrigações estabelecidas em sentença condenatória transitada em julgado ou em acordos judiciais trabalhistas, inclusive no concernente aos recolhimentos previdenciários, a honorários, a custas, a emolumentos ou a recolhimentos determinados em lei; ou decorrentes de execução de acordos firmados perante o Ministério Público do Trabalho, Comissão de Conciliação Prévia ou demais títulos que, por disposição legal, contiver força executiva.



MINISTÉRIO DA FAZENDA
Secretaria da Receita Federal do Brasil
Procuradoria-Geral da Fazenda Nacional

Fls. Nº 292
Proc. Nº 083
Rubrica W

**CERTIDÃO POSITIVA COM EFEITOS DE NEGATIVA DE DÉBITOS RELATIVOS AOS TRIBUTOS
FEDERAIS E À DÍVIDA ATIVA DA UNIÃO**

Nome: CONSMANG EMPREENDIMENTOS EIRELI
CNPJ: 09.489.502/0001-00

Ressalvado o direito de a Fazenda Nacional cobrar e inscrever quaisquer dívidas de responsabilidade do sujeito passivo acima identificado que vierem a ser apuradas, é certificado que:

1. constam débitos administrados pela Secretaria da Receita Federal do Brasil (RFB) com exigibilidade suspensa nos termos do art. 151 da Lei nº 5.172, de 25 de outubro de 1966 - Código Tributário Nacional (CTN), ou objeto de decisão judicial que determina sua desconsideração para fins de certificação da regularidade fiscal, ou ainda não vencidos; e
2. não constam inscrições em Dívida Ativa da União (DAU) na Procuradoria-Geral da Fazenda Nacional (PGFN).

Conforme disposto nos arts. 205 e 206 do CTN, este documento tem os mesmos efeitos da certidão negativa.

Esta certidão é válida para o estabelecimento matriz e suas filiais e, no caso de ente federativo, para todos os órgãos e fundos públicos da administração direta a ele vinculados. Refere-se à situação do sujeito passivo no âmbito da RFB e da PGFN e abrange inclusive as contribuições sociais previstas nas alíneas 'a' a 'd' do parágrafo único do art. 11 da Lei nº 8.212, de 24 de julho de 1991.

A aceitação desta certidão está condicionada à verificação de sua autenticidade na Internet, nos endereços <<http://rfb.gov.br>> ou <<http://www.pgfn.gov.br>>.

Certidão emitida gratuitamente com base na Portaria Conjunta RFB/PGFN nº 1.751, de 2/10/2014.

Emitida às 15:14:56 do dia 14/12/2021 <hora e data de Brasília>.

Válida até 12/06/2022.

Código de controle da certidão: **89A0.85A9.DA7F.1052**

Qualquer rasura ou emenda invalidará este documento.



ESTADO DO MARANHÃO
PREFEITURA MUNICIPAL DE SÃO RAIMUNDO DAS MANGABEIRAS
FAZENDA PÚBLICA MUNICIPAL

Fis. Nº 993
Proc. Nº 093
Rubrica 14

CERTIDÃO NEGATIVA DE DÉBITOS MOBILIÁRIOS E DÍVIDA ATIVA - REGULARIDADE FISCAL

DADOS DO ECONÔMICO

Nome / Razão Social: CONSMANG EMPREENDIMENTOS EIRELI
Nome Fantasia: CONSMANG
CPF/CNPJ: 09.489.502/0001-00 Inscrição Municipal: 340242
Endereço: AV COMERCIAL SHALON
Bairro: SHALON Município: SÃO RAIMUNDO DAS MANGABEIRAS-MA

FUNDAMENTAÇÃO LEGAL

Certifica-se, para os fins de direito, que o cadastro 3 - Econômico supra citado, NÃO POSSUI DÉBITOS AMIGÁVEL OU AJUIZADO, de natureza tributária perante a Fazenda Pública Municipal, relativos aos tributos de natureza mobiliária administrados pela **PREF. MUN. SÃO RAIMUNDO DAS MANGABEIRAS**, até a presente data.

Esta CERTIDÃO refere-se exclusivamente a contribuinte inscrito no Cadastro de Atividades Econômicas do Município, não abrangendo dívidas de natureza tributária imobiliária ou não tributária.

A CERTIDÃO ora fornecida não exclui o direito da Fazenda Pública Municipal de inscrever ou cobrar em qualquer tempo, débitos que venham a ser apurados e constituídas, pela autoridade administrativa, nos termos do Código Tributário Municipal.

Finalidade: Outras finalidades

Dados de Autenticação	QR Code
<p>Certidão Número: 00420 - 1 Dispositivo Legal: Lei Complementar Nº 043 /2005 - CTM. Emitido em: 07 de março de 2022 Validade: 16/03/2022 Código Verificador: XLos8Wr4ThTU</p>	



Fis. Nº 294
Proc. Nº 023
Rubrica 60

MINISTÉRIO DA ECONOMIA
Secretaria Especial de Previdência e Trabalho
Secretaria de Trabalho
Subsecretaria de Inspeção do Trabalho
Relação de Infrações Trabalhistas

EMPREGADOR: CONSMANG EMPREENDIMENTOS EIRELI (CONSMANG) E TODAS AS SUAS FILIAIS.

CNPJ: 09.489.502/0001-00

DATA E HORA DA EMISSÃO: 07/03/2022, às 11h00

DISPOSITIVO LEGAL CONSULTADO: TODOS DA LEGISLAÇÃO TRABALHISTA

Quantidade de Processos Por Situação:

Procedentes com efeito para reincidência: 0

Procedentes sem efeito para reincidência: 0

Todos os demais: Não consultado.

1. Esta consulta abrange todos os estabelecimentos do empregador.
2. A presente consulta não modifica a situação do empregador que conste do cadastro previsto na Portaria Interministerial MTE/SDH nº 2, de 12 de maio de 2011, que disciplina o Cadastro de Empregadores que tenham submetido trabalhadores a condições análogas a de escravo.
3. A autenticidade desta consulta poderá ser confirmada no endereço <http://cdcit.mte.br/inter/cdcit/pages/infracoes/verificar> utilizando o código **4Xkxfx0**.
4. Expedida com base na Lei 12.527, de 18 de novembro de 2011. Emitida gratuitamente.
- 5 - Será considerado reincidente o empregador infrator que for autuado por infração ao mesmo dispositivo legal, antes de decorridos 02 (dois) anos da imposição de penalidade.

ANEXO - Relação dos Dispositivos Legais Consultados

Fis. Nº 295
Proc. Nº 023
Rubrica 10

- Art 9º, caput, da MP 927.
Art. 1º da Lei nº 5.811, de 11 de outubro de 1972.
Art. 1º da Lei nº 605/1949.
Art. 1º da Lei Complementar nº 110, de 29.6.2001.
Art. 1º da Lei nº 12.436/2011.
Art. 1º da Lei nº 4.090, de 13.7.1962, com as alterações introduzidas pelo art. 1º, da Lei nº 4.749, de 12.8.1965 c/c o art. 19 da Lei Complementar 150, de 2015.
Art. 1º da Lei nº 4.090, de 13.7.1962, com as alterações introduzidas pelo art. 1º, da Lei nº 4.749, de 12.8.1965.
Art. 1º da Lei nº 4.090, de 13.7.1962, com as alterações introduzidas pelo art. 2º, § 2º, da Lei nº 4.749, de 12.8.1965 c/c o art. 19 da Lei Complementar 150, de 2015.
Art. 1º da Lei nº 4.090, de 13.7.1962, com as alterações introduzidas pelo art. 2º, § 2º, da Lei nº 4.749, de 12.8.1965.
Art. 1º da Lei nº 4.090, de 13.7.1962, com as alterações introduzidas pelo art. 2º, caput, da Lei nº 4.749, de 12.8.1965 c/c o art. 19 da Lei Complementar 150, de 2015.
Art. 1º da Lei nº 4.090, de 13.7.1962, combinado com o art. 2º, parágrafo único, do Decreto nº 57.155, de 3.11.1965 e com o art. 19 da Lei Complementar 150, de 2015.
Art. 1º da Lei nº 4.090, de 13.7.1962, combinado com o art. 2º, parágrafo único, do Decreto nº 57.155, de 3.11.1965.
Art. 1º da Lei nº 9.029, de 13.4.1995.
Art. 1º da Lei nº 9.029/1995.
Art. 1º da Lei nº 9.719, de 27.11.1998.
Art. 1º da Lei nº 9.719, de 27.11.98, c/c arts. 1º e 2º do Decreto nº 94.536, de 29.6.87.
Art. 1º da Lei nº 9.719, de 27.11.98, c/c o Decreto nº 1.574, de 31.6.95.
Art. 1º, § 1º, da Lei nº 4.923, de 23.12.1965, combinado com o artigo 1º da Portaria n. 1.127, de de 14/10/19 da Secretaria Especial de Previdência e Trabalho, do Ministério da Economia.
Art. 1º, §1º da Lei 13.475/17.
Art. 1º, caput, da Lei nº 7.418, de 16.12.1985, alterada pela Lei nº 7.619, de 30.9.1987 c/c o art. 19 da Lei Complementar 150, de 2015.
Art. 1º, caput, da Lei nº 7.418, de 16.12.1985, alterada pela Lei nº 7.619, de 30.9.1987, combinado com o art. 4º, parágrafo único, do Decreto nº 95.247, de 17.11.1987.
Art. 1º, caput, da Lei nº 7.418, de 16.12.1985, alterada pela Lei nº 7.619, de 30.9.1987.
Art. 1º, da Lei nº 4.090, de 13.7.1962, combinado com o art. 2º, parágrafo único, do Decreto nº 57.155, de 3.11.1965.
Art. 1º, in fine, da Lei nº 9.719, de 27 de novembro de 1998.
Art. 1º, inciso I, do Decreto-Lei nº 368, de 19.12.1968.
Art. 1º, inciso II, do Decreto-Lei nº 368, de 19.12.68.
Art. 1º, parágrafo único, da Lei Complementar 150, de 2015.
Art. 10 da Lei 6.019, de 3.1.1974, em combinação com o art. 2º, inciso I, da Portaria nº 789, de 2.6.2014.
Art. 10 da Lei 6.019, de 3.1.1974, em combinação com o artigo 4º, §1º, da Portaria nº 789, de 2.6.2014.
Art. 10 da Lei 6.019, de 3.1.1974, em combinação com o artigo 4º, §2º, da Portaria nº 789, de 2.6.2014.
Art. 10 da Lei 6.019, de 3.1.1974.
Art. 10 da Lei Complementar 150, de 2015.
Art. 10, §1º, da Lei 6.019/74, com redação dada pela Lei 13.429/17.
Art. 10, §1º, incisos I, II ou III, da Lei nº 14.020 de 06/07/2020.
Art. 10, §1º, incisos I, II ou III, da MP 936/2020.
Art. 10, §1º, incisos I, II ou III, da MP nº 1.045 de 27/04/2021.
Art. 10, §2º, da Lei 6.019/74, com redação dada pela Lei 13.429/17.
Art. 10, caput e incisos, da Lei nº 6.533, de 24.5.1978.
Art. 10, caput, da Lei 13.475/17.
Art. 10, inciso I c/c § 2º do mesmo artigo da Lei nº 14.020 de 06/07/2020.
Art. 10, inciso I, da MP 936/2020.
Art. 10, inciso II, da MP 936/2020.
Art. 10, incisos I, II ou III, c/c § 3º do mesmo artigo da MP nº 1.045 de 27/04/2021.
Art. 10, incisos II e III, c/c § 2º do mesmo artigo da Lei nº 14.020 de 06/07/2020.
Art. 10, parágrafo único, da Lei nº 6.533, de 24.5.1978.
Art. 10º, "caput", da Lei nº 5.811, de 11 de outubro de 1972.
Art. 10º, §4º da Lei 6.019/74, com a redação conferida pela Lei 13.429/17.
Art. 10º, §5º da Lei 6.019/74, com a redação conferida pela Lei 13.429/17.
Art. 11, "caput", da Lei nº 5.811, de 11 de outubro de 1972.
Art. 11, § 4º, da MP 936/2020.
Art. 11, §6º da Lei nº 9.432/1997.
Art. 11, caput, da Lei 6.019, de 3.1.1974.
Art. 11, caput, da MP 927.
Art. 11, caput, da Lei 6.019, de 3.1.1974.
Art. 11, parágrafo único, da Lei nº 5.811, de 11 de outubro de 1972.
Art. 12 da Lei Complementar 150, de 2015.
Art. 12 da Lei nº 4.680, de 18.6.1965.
Art. 12 da MP 936/2020.
Art. 12, § 1º, da Lei nº 6.019, de 3.1.1974.
Art. 12, § 4º, da Lei nº 14.020 de 06/07/2020.
Art. 12, § 4º, da MP nº 1.045 de 27/04/2021.
Art. 12, §1º, da Lei 6.019, de 3 de janeiro de 1974.
Art. 12, §2º da Lei nº 14.020 de 06/07/2020.
Art. 12, §2º da MP nº 1.045 de 27/04/2021.
Art. 12, §2º, da Lei 6.019, de 3 de janeiro de 1974.
Art. 12, §2º, Inc. I e II da Lei nº 14.020 de 06/07/2020.
Art. 12, §2º, Inc. I e II da MP nº 1.045 de 27/04/2021.
Art. 12, alínea "a", da Lei nº 6.019, de 3.1.1974.
Art. 12, alínea "b", da Lei nº 6.019, de 3.1.1974.
Art. 12, alínea "c", da Lei nº 6.019, de 3.1.1974.
Art. 12, alínea "d", da Lei nº 6.019, de 3.1.1974.

Art. 12, alínea "e", da Lei nº 6.019, de 3.1.1974, combinado com o art. 19 do Decreto nº 73.841, de 13.3.74.
Art. 12, alínea f, da Lei nº 6.019, de 3 de janeiro de 1974.
Art. 12, caput e §1º da Lei nº 14.020, de 06/07/2020.
Art. 12, caput e incisos, da Lei nº 6.615, de 16.12.1978.
Art. 12, caput, da Lei nº 6.533, de 24.5.1978.
Art. 12, I e §1º do mesmo artigo da MP nº 1.045 de 27/04/2021.
Art. 12, II e §1º do mesmo artigo da MP nº 1.045 de 27/04/2021.
Art. 129 da Consolidação das Leis do Trabalho c/c art. 19 da Lei Complementar 150, de 2015.
Art. 129 da Consolidação das Leis do Trabalho.
Art. 13 da Lei Complementar 150, de 2015.
Art. 13 da Lei nº 6.533/1978.
Art. 13, § 1º da Lei Complementar 150, de 2015.
Art. 13, § 3º, da Consolidação das Leis do Trabalho c/c art. 19 da Lei Complementar 150, de 2015.
Art. 13, § 3º, da Consolidação das Leis do Trabalho.
Art. 13, § 4º, I, da Consolidação das Leis do Trabalho c/c art. 19 da Lei Complementar 150, de 2015.
Art. 13, § 4º, I, da Consolidação das Leis do Trabalho.
Art. 13, § 4º, II, da Consolidação das Leis do Trabalho c/c art. 19 da Lei Complementar 150, de 2015.
Art. 13, § 4º, II, da Consolidação das Leis do Trabalho.
Art. 13, caput, da Consolidação das Leis do Trabalho c/c art. 19 da Lei Complementar 150, de 2015.
Art. 13, caput, da Consolidação das Leis do Trabalho.
Art. 13, caput, da MP 927.
Art. 13, inciso I, da Lei nº 6.615, de 16.12.1978.
Art. 13, inciso II, da Lei nº 6.615, de 16.12.1978.
Art. 13, inciso III, da Lei nº 6.615, de 16.12.1978.
Art. 13, parágrafo único, do Decreto nº 57.690, de 1º.2.1966.
Art. 130 da Consolidação das Leis do Trabalho c/c art. 19 da Lei Complementar 150, de 2015.
Art. 130 da Consolidação das Leis do Trabalho.
Art. 130, § 1º, da Consolidação das Leis do Trabalho.
Art. 130-A da Consolidação das Leis do Trabalho c/c art. 19 da Lei Complementar 150, de 2015.
Art. 130-A da Consolidação das Leis do Trabalho.
Art. 132 da Consolidação das Leis do Trabalho.
Art. 134, § 1º, da Consolidação das Leis do Trabalho.
Art. 134, § 2º, da Consolidação das Leis do Trabalho.
Art. 134, §1º, da Consolidação das Leis do Trabalho, com redação conferida pela Lei 13.467/17 c/c art. 19 da Lei Complementar 150, de 2015.
Art. 134, §1º, da Consolidação das Leis do Trabalho, com redação conferida pela Lei 13.467/17.
Art. 134, §1º, da Consolidação das Leis do Trabalho.
Art. 134, §3º, da Consolidação das Leis do Trabalho, com redação conferida pela Lei 13.467/17 c/c art. 19 da Lei Complementar 150, de 2015.
Art. 134, §3º, da Consolidação das Leis do Trabalho, com redação conferida pela Lei 13.467/17.
Art. 134, caput, § 1º, da Consolidação das Leis do Trabalho.
Art. 134, caput, da Consolidação das Leis do Trabalho.
Art. 135, caput, da Consolidação das Leis do Trabalho c/c art. 19 da Lei Complementar 150, de 2015.
Art. 135, caput, da Consolidação das Leis do Trabalho.
Art. 136, § 1º, da Consolidação das Leis do Trabalho.
Art. 136, § 2º, da Consolidação das Leis do Trabalho.
Art. 137, caput, da Consolidação das Leis do Trabalho c/c art. 19 da Lei Complementar 150, de 2015.
Art. 137, caput, da Consolidação das Leis do Trabalho.
Art. 139, § 1º, da Consolidação das Leis do Trabalho.
Art. 139, § 2º, da Consolidação das Leis do Trabalho.
Art. 139, § 3º, da Consolidação das Leis do Trabalho.
Art. 14 da Lei nº 6.615, de 16.12.1978.
Art. 14, § 1º da Lei Complementar 150, de 2015.
Art. 14, § 2º da Lei Complementar 150, de 2015.
Art. 14, caput e incisos, da Lei nº 6.533, de 24.5.1978.
Art. 140 da Consolidação das Leis do Trabalho.
Art. 142, § 4º, da Consolidação das Leis do Trabalho c/c art. 19 da Lei Complementar 150, de 2015.
Art. 142, § 4º, da Consolidação das Leis do Trabalho.
Art. 142, § 5º, da Consolidação das Leis do Trabalho c/c art. 19 da Lei Complementar 150, de 2015.
Art. 142, § 5º, da Consolidação das Leis do Trabalho.
Art. 142, caput, da Consolidação das Leis do Trabalho c/c art. 19 da Lei Complementar 150, de 2015.
Art. 142, caput, da Consolidação das Leis do Trabalho.
Art. 143, § 2º, da Consolidação das Leis do Trabalho.
Art. 143, caput e §1º, da CLT.
Art. 143, caput, § 1º, da Consolidação das Leis do Trabalho c/c art. 19 da Lei Complementar 150, de 2015.
Art. 143, caput, § 1º, da Consolidação das Leis do Trabalho.
Art. 145, caput, da Consolidação das Leis do Trabalho c/c art. 19 da Lei Complementar 150, de 2015.
Art. 145, caput, da Consolidação das Leis do Trabalho.
Art. 15 da Lei Complementar 150, de 2015.
Art. 15 da Lei nº 5.889, de 8.6.1973.
Art. 15 da Lei nº 6.615, de 16.12.1978.
Art. 15, caput, da Lei nº 6.533, de 24.5.1978.
Art. 150, § 5º, da Consolidação das Leis do Trabalho.
Art. 150, caput, da Consolidação das Leis do Trabalho.
Art. 152 da Consolidação das Leis do Trabalho.
Art. 16 da Lei Complementar 150, de 2015.
Art. 16 da Lei nº 6.615, de 16.12.1978.
Art. 16, caput, da Lei nº 5.889, de 8.6.1973.
Art. 16, parágrafo único, da Lei nº 6.533, de 24.5.1978.

Fls. Nº 296
Proc. Nº 023
Rubrica 10

Art. 16º, da Lei nº 14.020 de 06/07/2020 c/c Art. 4º do Decreto 10.422, de 13 de julho de 2020.
Art. 168, § 7º da CLT, com redação dada pela Lei 13.103/2015.
Art. 168, §6º da CLT, com redação dada pela Lei 13.103/2015.
Art. 17 da Lei Complementar 150, de 2015.
Art. 17 da Lei nº 6.019, de 3.1.1974.
Art. 17, § 1º, da Lei nº 12.690, de 19 de julho 2012.
Art. 17, §2º, da Lei Complementar 150, de 2015.
Art. 17, alínea "a", da Lei nº 7.183, de 5.4.1984.
Art. 17, alínea "b", da Lei nº 7.183, de 5.4.1984.
Art. 17, combinado com o art. 23, § 1º, inciso II, da Lei nº 8.036, de 11.5.1990 e com o art. 34, § 6º da Lei Complementar 150, de 2015.
Art. 17, combinado com o art. 23, § 1º, inciso II, da Lei nº 8.036, de 11.5.1990.
Art. 18 da Lei nº 6.019, de 3.1.1974.
Art. 18 da Lei nº 6.533, de 24.5.1978.
Art. 18, § 1º, da Lei Complementar 150, de 2015.
Art. 18, caput, da Lei Complementar 150, de 2015.
Art. 18, da MP nº 1.045 de 27/04/2021.
Art. 18, inciso I, da Lei nº 6.615, de 16.12.1978.
Art. 18, inciso II, da Lei nº 6.615, de 16.12.1978.
Art. 18, inciso III, da Lei nº 6.615, de 16.12.1978.
Art. 18, inciso IV, da Lei nº 6.615, de 16.12.1978.
Art. 19 da Lei Complementar 150/2015 c/c art. 473 da Consolidação das Leis do Trabalho.
Art. 19 da Lei Complementar 150/2015 c/c art. 76 da Consolidação das Leis do Trabalho.
Art. 19 da Lei nº 6.615, de 16.12.1978.
Art. 19, §4º, da Lei 13.475/2017.
Art. 2º, § 1º, da Lei nº 5.811, de 11 de outubro de 1972.
Art. 2º, § 2º, da Lei nº 5.811, de 11 de outubro de 1972.
Art. 2º da Lei Complementar 150, de 2015.
Art. 2º da Lei Complementar nº 110, de 29.6.2001.
Art. 2º, § 1º, da Lei nº 5.811, de 11.10.72.
Art. 2º, § 4º da Lei Complementar 150, de 2015.
Art. 2º, § 5º, inciso I da Lei Complementar 150, de 2015.
Art. 2º, § 6º da Lei Complementar 150, de 2015.
Art. 2º, § 8º da Lei Complementar 150, de 2015.
Art. 2º, §§ 1º e 5º, da Lei nº 9.719, de 27.11.1998.
Art. 2º, §1º da Lei 6.019/74, com redação conferida pela Lei 13.429/17 c/c art. 7º, parágrafo único, art. 9º, parágrafo único, e art. 14 da Lei 7.783/89.
Art. 2º, caput, da Lei nº 6.224, de 14.7.1975.
Art. 2º, caput, do Decreto-Lei nº 806, de 4.9.1969.
Art. 2º, inciso I, da Lei nº 9.719, de 27.11.1998.
Art. 2º, inciso II, da Lei nº 9.719, de 27.11.1998.
Art. 2º, inciso V, alínea "b", da Lei 13.103, de 02 de março de 2.015.
Art. 20, caput, da Lei 13.475/2017.
Art. 20, caput, da Lei nº 6.615, de 16.12.1978.
Art. 20, parágrafo único, da Lei nº 6.615, de 16.12.1978.
Art. 21, § 1º, da Lei nº 7.183, de 5.4.1984.
Art. 21, § 2º, da Lei nº 6.533, de 24.5.1978.
Art. 21, § 2º, da Lei nº 7.183, de 5.4.1984.
Art. 21, § 4º, da Lei nº 6.533, de 24.5.1978.
Art. 21, alínea "a", da Lei nº 7.183, de 5.4.1984.
Art. 21, alínea "b", da Lei nº 7.183, de 5.4.1984.
Art. 21, alínea "c", da Lei nº 7.183, de 5.4.1984.
Art. 21, inciso I, da Lei nº 6.533, de 24.5.1978.
Art. 21, inciso II, da Lei nº 6.533, de 24.5.1978.
Art. 21, inciso III, da Lei nº 6.533, de 24.5.1978.
Art. 21, inciso IV, da Lei nº 6.533, de 24.5.1978.
Art. 21, inciso V, da Lei nº 6.533, de 24.5.1978.
Art. 22 da Lei nº 8.036, de 11.5.1990 c/c art. 1º, inciso I, do Decreto-Lei nº 368, de 19.12.1968.
Art. 22 da Lei nº 8.036, de 11.5.1990, c/c art. 1º, inciso II, do Decreto-Lei nº 368, de 19.12.1968.
Art. 22 da Lei nº 8.630, de 25.2.1993.
Art. 22, § 2º, da Lei nº 7.183, de 5.4.1984.
Art. 22, caput, da Lei nº 6.533, de 24.5.1978.
Art. 22, caput, da Lei nº 7.183, de 5.4.1984.
Art. 22, parágrafo único, da Lei nº 6.533, de 24.5.1978.
Art. 224, § 1º, da Consolidação das Leis do Trabalho.
Art. 224, § 1º, parte final, da Consolidação das Leis do Trabalho.
Art. 224, § 2º, da Consolidação das Leis do Trabalho.
Art. 224, caput, da Consolidação das Leis do Trabalho, com redação conferida pela MP 905 de 11 de novembro de 2019.
Art. 224, caput, da Consolidação das Leis do Trabalho.
Art. 225 da Consolidação das Leis do Trabalho.
Art. 227, § 1º, da Consolidação das Leis do Trabalho.
Art. 227, caput, da Consolidação das Leis do Trabalho.
Art. 229, caput, da Consolidação das Leis do Trabalho.
Art. 23 da Lei nº 6.533, de 24.5.1978.
Art. 23 da Lei nº 6.615/1978.
Art. 23, § 1º, inciso I, da Lei nº 8.036, de 11.5.1990, c/c art. 35, caput, da Lei Complementar 150, de 2015.
Art. 23, § 1º, inciso I, da Lei nº 8.036, de 11.5.1990.
Art. 23, § 1º, inciso II, da Lei nº 8.036, de 11.5.1990.
Art. 23, § 1º, inciso IV, da Lei nº 8.036, de 11.5.1990 c/c art. 35, caput, da Lei Complementar 150, de 2015.

Fls. Nº 297
Proc. Nº 023
Rubrica 10

Art. 23, § 1º, inciso IV, da Lei nº 8.036, de 11.5.1990.
Art. 23, § 1º, inciso V, da Lei nº 8.036, de 11.5.1990 c/c art. 35, caput, da Lei Complementar 150, de 2015.
Art. 23, § 1º, inciso V, da Lei nº 8.036, de 11.5.1990.
Art. 23, §1º, inciso I, c/c art. 18, §1º, da Lei 8.036, de 11.5.1990.
Art. 23, §1º, inciso I, c/c art. 18, caput, da Lei 8.036, de 11.5.1990.
Art. 23, caput, da Lei nº 7.183, de 5.4.1984.
Art. 230, § 2º, da Consolidação das Leis do Trabalho.
Art. 230, caput, da Consolidação das Leis do Trabalho.
Art. 234, alínea "a", da Consolidação das Leis do Trabalho.
Art. 234, alínea "b", da Consolidação das Leis do Trabalho.
Art. 234, parágrafo único, da Consolidação das Leis do Trabalho.
Art. 235, § 1º, da Consolidação das Leis do Trabalho.
Art. 235, § 2º, da Consolidação das Leis do Trabalho.
Art. 235, caput, da Consolidação das Leis do Trabalho.
Art. 235-C, §1º, da Consolidação das Leis do Trabalho.
Art. 235-C, §10 da CLT, com redação dada pela Lei 13.103/2015.
Art. 235-C, §2º, da Consolidação das Leis do Trabalho.
Art. 235-C, §3º da CLT, com redação dada pela Lei 13.103/2015.
Art. 235-C, §3º, da Consolidação das Leis do Trabalho.
Art. 235-C, §4º da CLT, com redação dada pela Lei 13.103/2015.
Art. 235-C, §6º, da Consolidação das Leis do Trabalho.
Art. 235-C, §8º da CLT, com redação dada pela Lei 13.103/2015.
Art. 235-C, §9º da CLT, com redação dada pela Lei 13.103/2015.
Art. 235-C, §9º, da Consolidação das Leis do Trabalho.
Art. 235-C, caput da CLT, com redação dada pela Lei 13.103/2015.
Art. 235-D, § 5º da CLT, com redação dada pela Lei 13.103/2015.
Art. 235-D, §1º da CLT, com redação dada pela Lei 13.103/2015.
Art. 235-D, §2º da CLT, com redação dada pela Lei 13.103/2015.
Art. 235-D, §3º da CLT, com redação dada pela Lei 13.103/2015.
Art. 235-D, caput da CLT, com redação dada pela Lei 13.103/2015.
Art. 235-D, inciso I, da Consolidação das Leis do Trabalho.
Art. 235-D, inciso II, da Consolidação das Leis do Trabalho.
Art. 235-D, inciso III, da Consolidação das Leis do Trabalho.
Art. 235-E, §1º, da Consolidação das Leis do Trabalho.
Art. 235-E, §11º, da Consolidação das Leis do Trabalho.
Art. 235-E, §4º, da Consolidação das Leis do Trabalho.
Art. 235-E, §5º, da Consolidação das Leis do Trabalho.
Art. 235-E, §6º, da Consolidação das Leis do Trabalho.
Art. 235-E, §7º, da Consolidação das Leis do Trabalho.
Art. 235-E, I da CLT, com redação dada pela Lei 13.103/2015.
Art. 235-E, II da CLT, com redação dada pela Lei 13.103/2015.
Art. 235-E, III da CLT, com redação dada pela Lei 13.103/2015.
Art. 235-F da CLT, com redação dada pela Lei 13.103/2015.
Art. 235-F da Consolidação das Leis do Trabalho.
Art. 235-G da CLT, com redação dada pela Lei 13.103/2015.
Art. 235-G da Consolidação das Leis do Trabalho.
Art. 238, § 2º, da Consolidação das Leis do Trabalho.
Art. 238, § 3º, da Consolidação das Leis do Trabalho.
Art. 238, § 4º, da Consolidação das Leis do Trabalho.
Art. 238, § 5º, da Consolidação das Leis do Trabalho.
Art. 238, § 6º, da Consolidação das Leis do Trabalho.
Art. 238, caput, da Consolidação das Leis do Trabalho.
Art. 239, § 1º, da Consolidação das Leis do Trabalho.
Art. 239, § 2º, da Consolidação das Leis do Trabalho.
Art. 239, § 3º, da Consolidação das Leis do Trabalho.
Art. 239, § 4º, da Consolidação das Leis do Trabalho.
Art. 239, caput, da Consolidação das Leis do Trabalho.
Art. 24 da Lei nº 6.615, de 16.12.1978.
Art. 24 da Lei nº 7.998, de 11.1.1990.
Art. 24 da Lei nº 7.998, de 11/01/1990, combinado com art. 7º, inciso I da Portaria nº 1.195, de 30/10/19 e art. 1º da Portaria nº 1.127 de 14/10/19 da Secretaria Especial de Previdência e Trabalho, do Ministério da Economia.
Art. 24 da Lei nº 7.998, de 11/01/1990, combinado com art. 7º, inciso II da Portaria nº 1.195, de 30/10/19 e art. 1º da Portaria nº 1.127 de 14/10/19 da Secretaria Especial de Previdência e Trabalho, do Ministério da Economia.
Art. 24, caput, da Lei nº 7.183, de 5.4.1984.
Art. 24, da Lei nº 7.998, de 11.1.1990, combinado com o art. 7º do Decreto nº 76.900, de 23.12.1975.
Art. 24, da Lei nº 7.998, de 11.1.1990, combinado com o art. 7º, do Decreto nº 76.900, de 23.12.1975.
Art. 24, parágrafo único, da Lei nº 7.183, de 5.4.1984.
Art. 240, caput, da Consolidação das Leis do Trabalho.
Art. 240, da Consolidação das Leis do Trabalho.
Art. 241, caput, da Consolidação das Leis do Trabalho.
Art. 241, parágrafo único, da Consolidação das Leis do Trabalho.
Art. 242 da Consolidação das Leis do Trabalho.
Art. 243 da Consolidação das Leis do Trabalho.
Art. 244, § 2º, da Consolidação das Leis do Trabalho.
Art. 244, § 3º, da Consolidação das Leis do Trabalho.
Art. 244, § 4º, da Consolidação das Leis do Trabalho.
Art. 245 da Consolidação das Leis do Trabalho.
Art. 246 da Consolidação das Leis do Trabalho.
Art. 248, § 1º, da Consolidação das Leis do Trabalho.

Fls. Nº 298
Proc. Nº 023
Rubrica 10

Art. 248, § 2º, da Consolidação das Leis do Trabalho.
Art. 248, caput, da Consolidação das Leis do Trabalho.
Art. 249, § 2º, da Consolidação das Leis do Trabalho.
Art. 25 da Lei nº 6.615, de 16.12.1978.
Art. 25 da Lei nº 8.630, de 25.2.1993.
Art. 25, § 1º, da Lei 13.475/17.
Art. 25, § 1º, da Lei nº 7.183, de 5.4.1984.
Art. 25, § 2º, da Lei 13.475/17.
Art. 25, caput, da Lei 13.475/17.
Art. 25, caput, da Lei nº 7.183, de 5.4.1984.
Art. 250, caput, da Consolidação das Leis do Trabalho.
Art. 251, caput, da Consolidação das Leis do Trabalho.
Art. 252 da Consolidação das Leis do Trabalho.
Art. 253, caput, da Consolidação das Leis do Trabalho.
Art. 26 da Lei nº 6.533, de 24.5.1978.
Art. 26 da Lei nº 6.615, de 16.12.1978.
Art. 26 da Lei nº 8.630, de 25.2.93.
Art. 26, § 1º, da Lei nº 7.183, de 5.4.1984.
Art. 26, § 2º, da Lei nº 7.183, de 5.4.1984.
Art. 26, § 3º, da Lei nº 7.183, de 5.4.1984.
Art. 26, inciso I, da Lei 13.475/17.
Art. 26, inciso II, da Lei 13.475/17.
Art. 26, parágrafo único, da Lei nº 8.630, de 25.2.1993.
Art. 27 da Lei nº 6.533, de 24.5.1978.
Art. 27, inciso I, da Lei 13.475/17.
Art. 27, inciso II, da Lei 13.475/17.
Art. 28 da Lei nº 8.630, de 25.2.1993.
Art. 28, caput, da Lei 13.475/17.
Art. 28, parágrafo único, da Lei 13.475/17.
Art. 29, § 1º, da Consolidação das Leis do Trabalho.
Art. 29, § 1º, da Lei nº 7.183, de 5.4.1984.
Art. 29, § 2º, da Consolidação das Leis do Trabalho c/c arts. 9º e 19 da Lei Complementar 150, de 2015.
Art. 29, § 2º, da Consolidação das Leis do Trabalho.
Art. 29, § 4º, da Consolidação das Leis do Trabalho c/c art. 19 da Lei Complementar 150, de 2015.
Art. 29, § 4º, da Consolidação das Leis do Trabalho.
Art. 29, §1º, da Lei 13.475/17.
Art. 29, §2º, da Lei 13.475/17.
Art. 29, alínea "a", da Lei nº 7.183, de 5.4.1984.
Art. 29, alínea "b", da Lei nº 7.183, de 5.4.1984.
Art. 29, alínea "c", da Lei nº 7.183, de 5.4.1984.
Art. 29, alínea "d", da Lei nº 7.183, de 5.4.1984.
Art. 29, caput da CLT.
Art. 29, caput, da Lei 13.475/17.
Art. 293 da Consolidação das Leis do Trabalho.
Art. 294 da Consolidação das Leis do Trabalho.
Art. 295, caput, da Consolidação das Leis do Trabalho.
Art. 296 da Consolidação das Leis do Trabalho.
Art. 297 da Consolidação das Leis do Trabalho.
Art. 298 da Consolidação das Leis do Trabalho.
Art. 299 da Consolidação das Leis do Trabalho.
Art. 3º, inciso I, da Lei nº 5.811, de 11 de outubro de 1972.
Art. 3º, inciso II, da Lei nº 5.811, de 11 de outubro de 1972.
Art. 3º, inciso III, da Lei nº 5.811, de 11 de outubro de 1972.
Art. 3º, inciso IV, da Lei nº 5.811, de 11 de outubro de 1972.
Art. 3º, inciso V, da Lei nº 5.811, de 11 de outubro de 1972.
Art. 3º da Lei Complementar 150, de 2015.
Art. 3º da Lei nº 6.224, de 14.7.1975.
Art. 3º, § 1º, da Lei nº 9.719, de 27.11.1998.
Art. 3º, § 2º da Lei Complementar 150, de 2015.
Art. 3º, caput, da Lei nº 7.183, de 5.4.1984.
Art. 3º, caput, da Lei nº 9.601, de 21.1.1998.
Art. 3º, da Lei nº 9.601, de 21.1.1998.
Art. 3º, inciso I, da Lei nº 9.719, de 27.11.1998.
Art. 3º, inciso V, § 2º; Art. 4º, § 2º; art. 5º; art. 6º e art. 7º da Lei 13.189/15, alterada pela Lei 13.456/17.
Art. 3º, incisos I e II, da Lei nº 9.719, de 27.11.1998.
Art. 3º, parágrafo único, da Lei nº 7.183, de 5.4.1984.
Art. 30 da Lei nº 6.533, de 24.5.1978.
Art. 30, § 2º, da Lei nº 7.183, de 5.4.1984.
Art. 30, caput e incisos da Lei nº 7.183, de 5.4.1984.
Art. 300, caput, da Consolidação das Leis do Trabalho.
Art. 301 da Consolidação das Leis do Trabalho.
Art. 303 da Consolidação das Leis do Trabalho.
Art. 304, caput, da Consolidação das Leis do Trabalho.
Art. 304, parágrafo único, da Consolidação das Leis do Trabalho.
Art. 305 da Consolidação das Leis do Trabalho.
Art. 307 da Consolidação das Leis do Trabalho.
Art. 308 da Consolidação das Leis do Trabalho.
Art. 31 da Lei nº 7.183, de 5.4.1984.
Art. 31, inciso I, da Lei 13.475/17.

Art. 31, inciso II, da Lei 13.475/17.
Art. 31, inciso III, da Lei 13.475/17.
Art. 31, inciso IV, da Lei 13.475/17.
Art. 318 da Consolidação das Leis do Trabalho.
Art. 319 da Consolidação das Leis do Trabalho.
Art. 32, inciso I, da Lei 13.475/17.
Art. 32, inciso II, da Lei 13.475/17.
Art. 32, inciso III, da Lei 13.475/17.
Art. 32, inciso IV, da Lei 13.475/17.
Art. 320, § 1º, da Consolidação das Leis do Trabalho.
Art. 320, § 2º, da Consolidação das Leis do Trabalho.
Art. 320, § 3º, da Consolidação das Leis do Trabalho.
Art. 320, caput, da Consolidação das Leis do Trabalho.
Art. 321 da Consolidação das Leis do Trabalho.
Art. 322, § 1º, da Consolidação das Leis do Trabalho.
Art. 322, § 2º, da Consolidação das Leis do Trabalho.
Art. 322, § 3º, da Consolidação das Leis do Trabalho.
Art. 322, caput, da Consolidação das Leis do Trabalho.
Art. 33, caput, da Lei nº 7.183, de 5.4.1984.
Art. 33, inciso I, da Lei 13.475/17.
Art. 33, inciso II, da Lei 13.475/17.
Art. 33, inciso III, da Lei 13.475/17.
Art. 33, inciso IV, da Lei 13.475/17.
Art. 335, alínea "a", da Consolidação das Leis do Trabalho.
Art. 335, alínea "b", da Consolidação das Leis do Trabalho.
Art. 335, alínea "c", da Consolidação das Leis do Trabalho.
Art. 34, §1º, da Lei 13.146, de 06 de julho de 2015 c/c artigo 1º da Lei nº 9.029, de 13 de abril de 1995.
Art. 34, §2º, da Lei 13.146, de 06 de julho de 2015 c/c artigo 1º da Lei nº 9.029, de 13 de abril de 1995.
Art. 34, §3º, da Lei 13.146, de 06 de julho de 2015 c/c artigo 1º da Lei nº 9.029, de 13 de abril de 1995.
Art. 34, §4º, da Lei 13.146, de 06 de julho de 2015 c/c artigo 1º da Lei nº 9.029, de 13 de abril de 1995.
Art. 34, §5º, da Lei 13.146, de 06 de julho de 2015 c/c artigo 1º da Lei nº 9.029, de 13 de abril de 1995.
Art. 34, alínea "a", da Lei nº 7.183, de 5.4.1984.
Art. 34, alínea "b", da Lei nº 7.183, de 5.4.1984.
Art. 34, alínea "c", da Lei nº 7.183, de 5.4.1984.
Art. 34, caput, da Lei 13.475/17.
Art. 35 da Lei nº 7.183, de 5.4.1984.
Art. 35, caput, c/c §§1º, 2º e 4º, da Lei 13.475/2017.
Art. 35, caput, da Lei Complementar 150, de 2015.
Art. 358, caput, da Consolidação das Leis do Trabalho.
Art. 358, parágrafo único, da Consolidação das Leis do Trabalho.
Art. 36 da Lei nº 12.815, de 5.6.2013.
Art. 36 da Lei nº 7.183, de 5.4.1984.
Art. 36, §4º, da Lei 13.146, de 06 de julho de 2015 c/c artigo 1º da Lei nº 9.029, de 13 de abril de 1995.
Art. 36, inciso I, da Lei 13.475/17.
Art. 36, inciso II, da Lei 13.475/17.
Art. 36, inciso III, da Lei 13.475/17.
Art. 37 da Lei nº 7.183, de 5.4.1984.
Art. 37, § 1º, da Lei nº 7.183, de 5.4.1984.
Art. 37, § 2º, da Lei nº 7.183, de 5.4.1984.
Art. 37, § 3º, da Lei nº 7.183, de 5.4.1984.
Art. 37, caput, da Lei 13.475/17.
Art. 373-A, inciso I, da CLT c/c art. 19 da Lei Complementar 150, de 2015 .
Art. 373-A, inciso I, da CLT c/c art. 19 da Lei Complementar 150, de 2015.
Art. 373-A, inciso I, da CLT.
Art. 373-A, inciso I, da Consolidação das Leis do Trabalho.
Art. 373-A, inciso II, da CLT c/c art. 19 da Lei Complementar 150, de 2015.
Art. 373-A, inciso II, da CLT.
Art. 373-A, inciso II, da Consolidação das Leis do Trabalho.
Art. 373-A, inciso III, da CLT.
Art. 373-A, inciso III, da Consolidação das Leis do Trabalho.
Art. 373-A, inciso IV, da Consolidação das Leis do Trabalho c/c art. 19 da Lei Complementar 150, de 2015.
Art. 373-A, inciso IV, da Consolidação das Leis do Trabalho.
Art. 373-A, inciso V, da CLT.
Art. 373-A, inciso V, da Consolidação das Leis do Trabalho.
Art. 373-A, inciso VI, da Consolidação das Leis do Trabalho c/c art. 19 da Lei Complementar 150, de 2015.
Art. 373-A, inciso VI, da Consolidação das Leis do Trabalho.
Art. 377, da Consolidação das Leis do Trabalho.
Art. 38, § 1º, da Lei nº 7.183, de 5.4.1984.
Art. 38, caput, da Lei 13.475/17.
Art. 38, caput, da Lei nº 7.183, de 5.4.1984.
Art. 38, inciso I, da Lei 13.475/17.
Art. 38, inciso II, da Lei 13.475/17.
Art. 38, incisos I e II, da Lei 13.475/17.
Art. 384 da Consolidação das Leis do Trabalho.
Art. 386 da Consolidação das Leis do Trabalho.
Art. 389, § 1º, da Consolidação das Leis do Trabalho.
Art. 39 da Lei nº 12.815, de 5.6.2013.
Art. 39, caput, da Lei 13.475/17.
Art. 39, caput, da Lei nº 7.183, de 5.4.1984.

Fls. Nº 300
Proc. Nº 023
Rubrica 60

Art. 39, parágrafo único, da Lei nº 7.183, de 5.4.1984.
Art. 390, caput, da Consolidação das Leis do Trabalho.
Art. 390-C da Consolidação das Leis do Trabalho.
Art. 391, parágrafo único, da Consolidação das Leis do Trabalho.
Art. 391-A da CLT c/c Art. 10, inciso II, alínea "b", do Ato das Disposições Constitucionais Transitórias c/c art. 19 da Lei Complementar 150, de 2015.
Art. 391-A da CLT c/c Art. 10, inciso II, alínea "b", do Ato das Disposições Constitucionais Transitórias c/c Lei Complementar nº 146, de 25 de junho de 2014.
Art. 391-A da CLT c/c Art. 10, inciso II, alínea "b", do Ato das Disposições Constitucionais Transitórias.
Art. 392, § 3º, da Consolidação das Leis do Trabalho.
Art. 392, § 4º, inciso I, da Consolidação das Leis do Trabalho.
Art. 392, § 4º, inciso II, da Consolidação das Leis do Trabalho c/c art. 19 da Lei Complementar 150, de 2015.
Art. 392, § 4º, inciso II, da Consolidação das Leis do Trabalho.
Art. 392, caput, da Consolidação das Leis do Trabalho c/c art. 19 da Lei Complementar 150, de 2015.
Art. 392, caput, da Consolidação das Leis do Trabalho.
Art. 392-A, da Consolidação das Leis do Trabalho c/c art. 19 da Lei Complementar 150, de 2015.
Art. 392-A, da Consolidação das Leis do Trabalho.
Art. 393 da Consolidação das Leis do Trabalho.
Art. 394, caput, incisos I, I e III, da Consolidação das Leis do Trabalho, com redação conferida pela Lei 13.467/17.
Art. 394, I, da Consolidação das Leis do Trabalho, com redação conferida pela Lei 13.467/17.
Art. 394, II, da Consolidação das Leis do Trabalho, com redação conferida pela Lei 13.467/17.
Art. 394, III, da Consolidação das Leis do Trabalho, com redação conferida pela Lei 13.467/17.
Art. 394-A da CLT.
Art. 394-A, §2º, da Consolidação das Leis do Trabalho, com redação conferida pela Lei 13.467/17, alterada pela Medida Provisória 808/17.
Art. 394-A, §3º, da Consolidação das Leis do Trabalho, com redação conferida pela Lei 13.467/17, alterada pela Medida Provisória 808/17.
Art. 394-A, caput, da Consolidação das Leis do Trabalho, com redação conferida pela Lei 13.467/17, alterada pela Medida Provisória 808/17.
Art. 395 da Consolidação das Leis do Trabalho c/c art. 19 da Lei Complementar 150, de 2015.
Art. 395 da Consolidação das Leis do Trabalho.
Art. 396, caput, da Consolidação das Leis do Trabalho c/c art. 19 da Lei Complementar 150, de 2015.
Art. 396, caput, da Consolidação das Leis do Trabalho.
Art. 4º, "caput", combinado com artigo 3º, inciso I, da Lei nº 5.811, de 11 de outubro de 1972.
Art. 4º, "caput", combinado com artigo 3º, inciso II, da Lei nº 5.811, de 11 de outubro de 1972.
Art. 4º, "caput", combinado com artigo 3º, inciso III, da Lei nº 5.811, de 11 de outubro de 1972.
Art. 4º, "caput", combinado com artigo 3º, inciso IV, da Lei nº 5.811, de 11 de outubro de 1972.
Art. 4º, inciso I, da Lei nº 5.811, de 11 de outubro de 1972.
Art. 4º, inciso II, da Lei nº 5.811, de 11 de outubro de 1972.
Art. 4º da Lei 6.019, de 3.1.1974, com redação dada pela Lei 13.429/17.
Art. 4º da Lei nº 6.533, de 24.5.1978.
Art. 4º da Lei nº 9.432/1997.
Art. 4º inciso II, da Lei nº 9.601, de 21.1.1998.
Art. 4º, § 1º, inciso I, da Lei nº 9.601, de 21.1.1998.
Art. 4º, § 1º, inciso II, da Lei nº 9.601, de 21.1.1998.
Art. 4º, § 2º da Lei 13.475/17.
Art. 4º, § 2º, da MP 927.
Art. 4º, § 3º, da Lei nº 9.601, de 21.1.1998.
Art. 4º, caput, do Decreto-Lei nº 972, de 17.10.1969.
Art. 4º, da Lei nº 9.719, de 27.11.98.
Art. 4º, inciso I, da Lei nº 9.601, de 21.1.1998.
Art. 4º, inciso II, da Lei nº 9.601, de 21.1.1998.
Art. 4º, parágrafo único da Lei Complementar 150, de 2015.
Art. 4º, parágrafo único, da Lei nº 7.418, de 16.12.1985, alterada pela Lei nº 7.619, de 30.9.1987 c/c o art. 19 da Lei Complementar 150, de 2015.
Art. 4º, parágrafo único, da Lei nº 7.418, de 16.12.1985, alterada pela Lei nº 7.619, de 30.9.1987.
Art. 4º-C, inciso I, alínea "a", da Lei no 6.019, de 3 de janeiro de 1974, com a redação conferida pela Lei 13.467/17.
Art. 4º-C, inciso I, alínea "b", da Lei no 6.019, de 3 de janeiro de 1974, com a redação conferida pela Lei 13.467/17.
Art. 4º-C, inciso I, alínea "c", da Lei no 6.019, de 3 de janeiro de 1974, com a redação conferida pela Lei 13.467/17.
Art. 4º-C, inciso I, alínea "d", da Lei no 6.019, de 3 de janeiro de 1974, com a redação conferida pela Lei 13.467/17.
Art. 4º-C, inciso II, da Lei no 6.019, de 3 de janeiro de 1974, com a redação conferida pela Lei 13.467/17.
Art. 40 da Lei nº 12.815, de 5.6.2013.
Art. 40, caput, da Lei 13.475/17.
Art. 40, parágrafo 3º, da Lei nº 12.815 de 5.6.2013.
Art. 40, parágrafo único, da Lei 13.475/17.
Art. 400 da Consolidação das Leis do Trabalho.
Art. 403, caput, da Consolidação das Leis do Trabalho.
Art. 403, parágrafo único, da Consolidação das Leis do Trabalho.
Art. 404, caput, da Consolidação das Leis do Trabalho.
Art. 405, § 2º, da Consolidação das Leis do Trabalho.
Art. 405, § 5º, da Consolidação das Leis do Trabalho.
Art. 405, inciso I, da Consolidação das Leis do Trabalho.
Art. 405, inciso II, § 3º, alínea "a", da Consolidação das Leis do Trabalho.
Art. 405, inciso II, § 3º, alínea "b", da Consolidação das Leis do Trabalho.
Art. 405, inciso II, § 3º, alínea "c", da Consolidação das Leis do Trabalho.
Art. 405, inciso II, § 3º, alínea "d", da Consolidação das Leis do Trabalho.
Art. 409 da Consolidação das Leis do Trabalho.
Art. 41, § 1º, da Lei nº 3.857, de 22.12.1960.
Art. 41, § 2º, da Lei nº 3.857, de 22.12.1960.
Art. 41, §2º, da Lei 13.475/17.
Art. 41, §3º, da Lei 13.475/17.

- Art. 41, §4º, da Lei 13.475/17.
Art. 41, caput, c/c art. 47, §1º da Consolidação das Leis do Trabalho, com redação conferida pela Lei 13.467/17.
Art. 41, caput, c/c art. 47, caput, da Consolidação das Leis do Trabalho, com redação conferida pela Lei 13.467/17.
Art. 41, caput, da Consolidação das Leis do Trabalho.
Art. 41, caput, da Lei 13.475/17.
Art. 41, caput, da Lei nº 3.857, de 22.12.1960.
Art. 41, parágrafo único, da Consolidação das Leis do Trabalho.
Art. 412 da Consolidação das Leis do Trabalho.
Art. 413, inciso I, da Consolidação das Leis do Trabalho.
Art. 413, inciso II, da Consolidação das Leis do Trabalho.
Art. 413, inciso III, da Consolidação das Leis do Trabalho.
Art. 413, parágrafo único, da Consolidação das Leis do Trabalho.
Art. 42 da Lei nº 12.815 de 5.6.2013.
Art. 42, § 1º, da Lei nº 3.857, de 22.12.1960.
Art. 42, § 2º, da Lei nº 3.857, de 22.12.1960.
Art. 42, § 3º, da Lei nº 3.857, de 22.12.1960.
Art. 42, caput, da Lei 13.475/17.
Art. 42, inciso I, da Lei nº 3.857, de 22.12.1960.
Art. 42, inciso II, da Lei nº 3.857, de 22.12.1960.
Art. 427, caput, da Consolidação das Leis do Trabalho.
Art. 428, § 2º, da Consolidação das Leis do Trabalho.
Art. 428, § 3º, da Consolidação das Leis do Trabalho.
Art. 428, caput, da Consolidação das Leis do Trabalho.
Art. 429, §2º, da Consolidação das Leis do Trabalho, com redação da Lei nº 12.594/2012.
Art. 429, caput, da Consolidação das Leis do Trabalho, combinado com Art. 53 do Decreto nº 9.579, de 22 de novembro de 2018.
Art. 429, caput, da Consolidação das Leis do Trabalho.
Art. 43, § 1º, alínea "a", da Lei nº 7.183, de 5.4.1984.
Art. 43, § 1º, alínea "b", da Lei nº 7.183, de 5.4.1984.
Art. 43, § 2º, alínea "b", da Lei nº 7.183, de 5.4.1984.
Art. 43, §2º, da Lei 13.475/17.
Art. 43, §4º, da Lei 13.475/17.
Art. 43, §7º, da Lei 13.475/17.
Art. 43, caput, da Lei 13.475/17.
Art. 43, caput, da Lei nº 7.183, de 5.4.1984.
Art. 430, § 1º da Consolidação das Leis do Trabalho, combinado com Art. 50, §1º, do Decreto nº 9.579/2018 e Art. 5º, V, da Portaria 723 de 23 de abril de 2012.
Art. 430, § 1º da Consolidação das Leis do Trabalho, combinado com Art. 50, §1º, do Decreto nº 9.579/2018 e Art. 5º, VI, da Portaria 723 de 23 de abril de 2012.
Art. 430, § 1º da Consolidação das Leis do Trabalho, combinado com Art. 50, §1º, do Decreto nº 9.579/2018 e Art. 5º, VII, da Portaria 723 de 23 de abril de 2012.
Art. 430, § 1º, da Consolidação das Leis do Trabalho.
Art. 432, § 1º, da Consolidação das Leis do Trabalho.
Art. 432, caput, da Consolidação das Leis do Trabalho.
Art. 433 da Consolidação das Leis do Trabalho.
Art. 44 da Lei nº 3.857, de 22.12.1960.
Art. 44, §1º, da Lei 13.475/17.
Art. 44, §2º, da Lei 13.475/17.
Art. 44, §3º, da Lei 13.475/17.
Art. 44, §4º, da Lei 13.475/17.
Art. 44, caput, da Lei nº 7.183, de 5.4.1984.
Art. 442-A da Consolidação das Leis do Trabalho c/c art. 19 da Lei Complementar 150, de 2015.
Art. 442-A da Consolidação das Leis do Trabalho.
Art. 444 da Consolidação das Leis do Trabalho c/c art. 19 da Lei Complementar 150, de 2015.
Art. 444 da Consolidação das Leis do Trabalho c/c art. 2ºC da Lei 7.998, de 11 de janeiro de 1990 c/c art. 19 da Lei Complementar 150/2015.
Art. 444 da Consolidação das Leis do Trabalho c/c art. 2ºC da Lei 7.998, de 11 de janeiro de 1990.
Art. 444 da Consolidação das Leis do Trabalho.
Art. 445, caput, da Consolidação das Leis do Trabalho.
Art. 445, parágrafo único, da Consolidação das Leis do Trabalho.
Art. 45 da Lei nº 7.183, de 5.4.1984.
Art. 45 da Lei nº 8.630, de 25.2.1993.
Art. 45, §3º, da Lei 13.475/17.
Art. 45, §4º, da Lei 13.475/17.
Art. 452-A da Consolidação das Leis do Trabalho, com redação conferida pela Lei 13.467/17, c/c art. 2º, I, da Portaria 349, de 23 de maio de 2018.
Art. 452-A da Consolidação das Leis do Trabalho, com redação conferida pela Lei 13.467/17, c/c art. 2º, III, da Portaria 349, de 23 de maio de 2018.
Art. 452-A da Consolidação das Leis do Trabalho, com redação conferida pela Lei 13.467/17.
Art. 452-A, §1º, da Consolidação das Leis do Trabalho, com redação conferida pela Lei 13.467/17.
Art. 452-A, §11º, da Consolidação das Leis do Trabalho, com redação conferida pela Lei 13.467/17, alterada pela Medida Provisória 808/17.
Art. 452-A, §4º, da Consolidação das Leis do Trabalho, com redação conferida pela Lei 13.467/17.
Art. 452-A, §6º, da Consolidação das Leis do Trabalho, com redação conferida pela Lei 13.467/17, alterada pela Medida Provisória 808/17.
Art. 452-A, §6º, da Consolidação das leis do Trabalho, com redação conferida pela Lei 13.467/17, c/c art. 2º, §2º, da Portaria 349, de 23 de maio de 2018.
Art. 452-A, §6º, da Consolidação das Leis do Trabalho, com redação conferida pela Lei 13.467/17.
Art. 452-A, §8º, da Consolidação das Leis do Trabalho, c/c art. 6º da Portaria 349, de 23 de maio de 2018.
Art. 452-A, §9º, da Consolidação das Leis do Trabalho, com redação conferida pela Lei 13.467/17.
Art. 452-A, caput, da Consolidação das Leis do Trabalho, com redação conferida pela Lei 13.467/17, c/c art. 2º, II, da Portaria 349, de 23 de maio de 2018.
Art. 452-A, inciso I, da Consolidação das Leis do Trabalho, com redação conferida pela Lei 13.467/17, alterada pela Medida Provisória 808/17.

Art. 452-A, inciso II, c/c §12º, da Consolidação das Leis do Trabalho, com redação conferida pela Lei 13.467/17, alterada pela Medida Provisória 808/17.
Art. 452-A, inciso II, da Consolidação das Leis do Trabalho, com redação conferida pela Lei 13.467/17, alterada pela Medida Provisória 808/17.
Art. 452-A, inciso III, da Consolidação das Leis do Trabalho, com redação conferida pela Lei 13.467/17, alterada pela Medida Provisória 808/17.
Art. 452-G da Consolidação das Leis do Trabalho, com redação conferida pela Lei 13.467/17, alterada pela Medida Provisória 808/17.
Art. 452-H da Consolidação das Leis do Trabalho, com redação conferida pela Lei 13.467/17, alterada pela Medida Provisória 808/17.
Art. 456-A, parágrafo único, da Consolidação das Leis do Trabalho, com redação conferida pela Lei 13.467/17.
Art. 457, § 1º, da Consolidação das Leis do Trabalho.
Art. 457, §1º, da Consolidação das Leis do Trabalho, com redação conferida pela Lei 13.467/17, alterada pela Medida Provisória 808/17.
Art. 457, §1º, da Consolidação das Leis do Trabalho, com redação conferida pela Lei 13.467/17.
Art. 457, §12º, da Consolidação das Leis do Trabalho, com redação conferida pela Medida Provisória nº 808 de 2017.
Art. 457, §14º, inciso III, da Consolidação das Leis do Trabalho, com redação conferida pela Medida Provisória nº 808 de 2017.
Art. 457, §14º, incisos I e II, da Consolidação das Leis do Trabalho, com redação conferida pela Medida Provisória nº 808 de 2017.
Art. 457, §15º, da Consolidação das Leis do Trabalho, com redação conferida pela Medida Provisória nº 808 de 2017.
Art. 457, §16º, da Consolidação das Leis do Trabalho, com redação conferida pela Medida Provisória nº 808 de 2017.
Art. 457, §18º, da Consolidação das Leis do Trabalho, com redação conferida pela Medida Provisória nº 808 de 2017.
Art. 457, §19º, da Consolidação das Leis do Trabalho, com redação conferida pela Medida Provisória nº 808 de 2017.
Art. 457, caput, da Consolidação das Leis do Trabalho.
Art. 458, § 2º, da Consolidação das Leis do Trabalho c/c art. 19 da Lei Complementar 150, de 2015.
Art. 458, § 2º, da Consolidação das Leis do Trabalho.
Art. 458, § 3º, da Consolidação das Leis do Trabalho.
Art. 458, § 4º, da Consolidação das Leis do Trabalho.
Art. 458, da Consolidação das Leis do Trabalho c/c art. 19 da Lei Complementar 150, de 2015.
Art. 458, da Consolidação das Leis do Trabalho.
Art. 459, § 1º, da Consolidação das Leis do Trabalho.
Art. 46 da Lei nº 3.857, de 22.12.1960.
Art. 46 da Lei nº 7.183, de 5.4.1984.
Art. 461 da Consolidação das Leis do Trabalho, com redação conferida pela Lei 13.467/17.
Art. 461, caput, da Consolidação das Leis do Trabalho.
Art. 462, § 2º, da Consolidação das Leis do Trabalho.
Art. 462, § 3º, da Consolidação das Leis do Trabalho.
Art. 462, § 4º, da Consolidação das Leis do Trabalho c/c art. 19 da Lei Complementar 150, de 2015.
Art. 462, § 4º, da Consolidação das Leis do Trabalho.
Art. 462, caput, da Consolidação das Leis do Trabalho c/c art. 19 da Lei Complementar 150, de 2015.
Art. 462, caput, da Consolidação das Leis do Trabalho.
Art. 464 da Consolidação das Leis do Trabalho c/c art. 19 da Lei Complementar 150, de 2015.
Art. 464 da Consolidação das Leis do Trabalho.
Art. 468, caput, da Consolidação das Leis do Trabalho c/c art. 19 da Lei Complementar 150, de 2015.
Art. 468, caput, da Consolidação das Leis do Trabalho.
Art. 469, § 3º, da Consolidação das Leis do Trabalho c/c art. 19 da Lei Complementar 150, de 2015.
Art. 469, § 3º, da Consolidação das Leis do Trabalho.
Art. 469, caput, da Consolidação das Leis do Trabalho c/c art. 19 da Lei Complementar 150, de 2015.
Art. 469, caput, da Consolidação das Leis do Trabalho.
Art. 47 da Lei nº 7.183, de 5.4.1984.
Art. 47, §2º, da Lei 13.475/17.
Art. 47, §3º, da Lei 13.475/17.
Art. 47, caput, da Lei 13.475/17.
Art. 47, da Lei nº 3.857, de 22.12.1960.
Art. 470 da Consolidação das Leis do Trabalho c/c art. 19 da Lei Complementar 150, de 2015.
Art. 470 da Consolidação das Leis do Trabalho.
Art. 471 da Consolidação das Leis do Trabalho.
Art. 472, caput, da Consolidação das Leis do Trabalho.
Art. 473 da Consolidação das Leis do Trabalho.
Art. 476-A, § 1º, da Consolidação das Leis do Trabalho.
Art. 476-A, § 4º, da Consolidação das Leis do Trabalho.
Art. 476-A, § 5º, da Consolidação das Leis do Trabalho.
Art. 476-A, § 6º, da Consolidação das Leis do Trabalho.
Art. 476-A, caput, da Consolidação das Leis do Trabalho.
Art. 477, § 1º, da Consolidação das Leis do Trabalho.
Art. 477, § 4º, da Consolidação das Leis do Trabalho.
Art. 477, § 5º, da Consolidação das Leis do Trabalho c/c art. 19 da Lei Complementar 150, de 2015.
Art. 477, § 5º, da Consolidação das Leis do Trabalho.
Art. 477, § 6º da Consolidação das Leis do Trabalho, com redação conferida pela Lei 13.467/17 c/c art. 19 da Lei Complementar 150, de 2015.
Art. 477, § 6º da Consolidação das Leis do Trabalho, com redação conferida pela Lei 13.467/17.
Art. 477, § 6º, alínea "a", da Consolidação das Leis do Trabalho.
Art. 477, § 6º, alínea "b", da Consolidação das Leis do Trabalho.
Art. 477, § 8º, da Consolidação das Leis do Trabalho c/c art. 19 da Lei Complementar 150, de 2015.
Art. 477, § 8º, da Consolidação das Leis do Trabalho.
Art. 477, §6º da Consolidação das Leis do Trabalho, com redação conferida pela Lei 13.467/17 c/c art. 19 da Lei Complementar 150, de 2015.
Art. 477, §6º da Consolidação das Leis do Trabalho, com redação conferida pela Lei 13.467/17.
Art. 479, caput, da Consolidação das Leis do Trabalho.
Art. 48 da Lei nº 3.857, de 22.12.1960.
Art. 48 da Lei nº 7.183, de 5.4.1984.
Art. 48, inciso I, da Lei 13.475/17.
Art. 48, inciso II, da Lei 13.475/17.
Art. 48, inciso III, da Lei 13.475/17.

Fls. Nº 303
Proc. Nº 023
Rubrica L0

Art. 484-A, inciso I, alínea "b", da Consolidação das Leis do Trabalho c/c art. 18, §1º, da Lei nº 8.036, de 11 de maio de 1990.
Art. 487, § 1º, da Consolidação das Leis do Trabalho.
Art. 487, § 5º, da Consolidação das Leis do Trabalho.
Art. 487, § 6º, da Consolidação das Leis do Trabalho.
Art. 488, caput, da Consolidação das Leis do Trabalho.
Art. 49, caput, da Lei 13.475/17.
Art. 5º, "caput", da Lei nº 5.811, de 11 de outubro de 1972.
Art. 5º, § 1º, da Lei nº 5.811, de 11 de outubro de 1972.
Art. 5º, § 2º, da Lei nº 5.811, de 11 de outubro de 1972.
Art. 5º da Lei Complementar 150, de 2015.
Art. 5º da Lei nº 5.889, de 8.6.1973, combinado com o § 1º do art. 5º do Regulamento aprovado pelo Decreto nº 73.626, de 12.2.1974.
Art. 5º da Lei nº 5.889, de 8.6.1973.
Art. 5º da Lei nº 9.719, de 27.11.98.
Art. 5º, § 2º, da Lei nº. 12.023, de 27.08.2009.
Art. 5º, § 3º, Inc. I, c/c art. 5º, § 2º, Inc. I, da MP nº 1.045 de 27/04/2021.
Art. 5º, § 3º, inciso I, combinado com o art. 5º, § 2º, inciso I, ambos da MP 936/2020.
Art. 5º, § 3º, inciso I, combinado com o art. 5º, § 2º, inciso I, da Lei nº 14.020 de 06/07/2020.
Art. 5º, inciso I, da Lei nº. 12.023, de 27.08.2009.
Art. 5º, inciso II, da Lei nº. 12.023, de 27.08.2009.
Art. 5º, inciso III, da Lei nº. 12.023, de 27.08.2009.
Art. 5º, inciso IV, da Lei nº. 12.023, de 27.08.2009.
Art. 5º, inciso V, da Lei nº. 12.023, de 27.08.2009.
Art. 5º-A, §3º, da Lei nº 6.019, de 3 de janeiro de 1974, com a redação conferida pela Lei nº 13.429/2017.
Art. 5º; § 2º, I da MP nº 1.045 de 27/04/2021.
Art. 50 da Lei nº 7.183, de 5.4.1984.
Art. 50, §1º, da Lei 13.475/17.
Art. 50, §3º, da Lei 13.475/17.
Art. 507-A da Consolidação das Leis do Trabalho com redação conferida pela Lei nº 13.467, de 2017.
Art. 51, § 2º, da Lei nº 7.183, de 5.4.1984.
Art. 51, § 3º, da Lei nº 7.183, de 5.4.1984.
Art. 51, § 4º, da Lei nº 7.183, de 5.4.1984.
Art. 51, § 5º, da Lei nº 7.183, de 5.4.1984.
Art. 51, caput, da Lei 13.475/17.
Art. 52 da Consolidação das Leis do Trabalho c/c art. 19 da Lei Complementar 150, de 2015.
Art. 52 da Consolidação das Leis do Trabalho.
Art. 52 da Lei nº 7.183, de 5.4.1984.
Art. 52, caput, da Lei 13.475/17.
Art. 52, parte final, da Lei nº 7.183, de 5.4.1984.
Art. 53 da Consolidação das Leis do Trabalho.
Art. 53, caput, da Lei 13.475/17.
Art. 54, alínea "a", da Lei nº 3.857, de 22.12.1960.
Art. 54, alínea "b", da Lei nº 3.857, de 22.12.1960.
Art. 54, caput, da Lei 13.475/17.
Art. 54, parágrafo único, da Lei 13.475/17.
Art. 543, § 3º, da Consolidação das Leis do Trabalho.
Art. 543, § 6º, da Consolidação das Leis do Trabalho.
Art. 543, caput, da Consolidação das Leis do Trabalho.
Art. 545, caput, da Consolidação das Leis do Trabalho.
Art. 545, parágrafo único, da Consolidação das Leis do Trabalho.
Art. 56, parágrafo único, da Lei 13.475/17.
Art. 57, caput, da Lei 13.475/17.
Art. 58, § 1º, da Consolidação das Leis do Trabalho c/c art. 19 da Lei Complementar 150, de 2015.
Art. 58, § 1º, da Consolidação das Leis do Trabalho.
Art. 58, § 2º, da Consolidação das Leis do Trabalho.
Art. 58, caput, da Consolidação das Leis do Trabalho c/c art. 19 da Lei Complementar 150, de 2015.
Art. 58, caput, da Consolidação das Leis do Trabalho.
Art. 58, caput, da Lei 13.475/17.
Art. 58-A, § 2º, da Consolidação das Leis do Trabalho.
Art. 58-A, caput, da Consolidação das Leis do Trabalho, com redação conferida pela Lei 13.467/17.
Art. 58-A, caput, da Consolidação das Leis do Trabalho.
Art. 58-A, caput, e §4º, da Consolidação das Leis do Trabalho, com redação conferida pela Lei 13.467/17.
Art. 582 da Consolidação das Leis do Trabalho, com redação conferida pela Lei 13.467/17.
Art. 582, caput, da Consolidação das Leis do Trabalho.
Art. 583 da Consolidação das Leis do Trabalho, com redação conferida pela Lei 13.467/17.
Art. 583, caput, da Consolidação das Leis do Trabalho.
Art. 587 da Consolidação das Leis do Trabalho, com redação conferida pela Lei 13.467/17.
Art. 587 da Consolidação das Leis do Trabalho.
Art. 59, § 1º, da Consolidação das Leis do Trabalho.
Art. 59, § 2º c/c § 5º, da Consolidação das Leis do Trabalho, com redação conferida pela Lei 13.467/17.
Art. 59, § 2º c/c §5º, da Consolidação das Leis do Trabalho, com redação conferida pela Lei 13.467/17.
Art. 59, § 2º, da Consolidação das Leis do Trabalho, com redação conferida pela Lei 13.467/17 c/c art. 19 da Lei Complementar 150, de 2015.
Art. 59, § 2º, da Consolidação das Leis do Trabalho.
Art. 59, § 4º, da Consolidação das Leis do Trabalho.
Art. 59, §2º, da Lei 13.475/17.
Art. 59, §5º, da Consolidação das Leis do Trabalho, com redação conferida pela Lei 13.467/17.
Art. 59, caput c/c art. 61, da Consolidação das Leis do Trabalho c/c art. 19 da Lei Complementar 150, de 2015.
Art. 59, caput c/c art. 61, da Consolidação das Leis do Trabalho.

Fls. Nº 304
Proc. Nº 083
Rubrica 10

Art. 59, caput, da Consolidação das Leis do Trabalho, com redação conferida pela Lei 13.467/17 c/c art. 19 da Lei Complementar 150, de 2015.
Art. 59, caput, da Consolidação das Leis do Trabalho, com redação conferida pela Lei 13.467/17.
Art. 59-A da Consolidação das Leis do Trabalho, com redação conferida pela Lei 13.467/17, alterada pela Medida Provisória 808/17.
Art. 59-A da Consolidação das Leis do Trabalho, com redação conferida pela Lei 13.467/17.
Art. 59-A, §2º da Consolidação das Leis do Trabalho, com redação conferida pela Lei 13.467/17, alterada pela Medida Provisória 808/17.
Art. 6º, "caput", combinado com artigo 3º, inciso III, da Lei nº 5.811, de 11 de outubro de 1972.
Art. 6º, "caput", combinado com artigo 3º, inciso IV, da Lei nº 5.811, de 11 de outubro de 1972.
Art. 6º, "caput", combinado com artigo 4º, inciso I, da Lei nº 5.811, de 11 de outubro de 1972.
Art. 6º, inciso I, da Lei nº 5.811, de 11 de outubro de 1972.
Art. 6º, inciso II, da Lei nº 5.811, de 11 de outubro de 1972.
Art. 6º da Lei Complementar 150, de 2015.
Art. 6º da Lei nº 5.889, de 8.6.1973.
Art. 6º da Lei nº 6.533, de 24.5.1978.
Art. 6º, § 1º, da Lei 13.475/17.
Art. 6º, § 2º, da Lei 13.475/17.
Art. 6º, § 3º da MP 927.
Art. 6º, § 3º, da Lei 13.475/17.
Art. 6º, caput, da Lei 13.475/17.
Art. 6º, caput, da Lei nº 6.615, de 16.12.1978.
Art. 6º, caput, da Lei nº 9.719, de 27.11.98.
Art. 6º, caput, da MP 927.
Art. 6º, inciso I, da Lei nº. 12.023, de 27.08.2009.
Art. 6º, inciso II, da Lei nº. 12.023, de 27.08.2009.
Art. 6º, inciso II, da Lei nº 5.811, de 11.10.72.
Art. 6º, inciso III, da Lei nº. 12.023, de 27.08.2009.
Art. 6º, parágrafo único, da Lei 6.019, de 3.1.1974.
Art. 6º, parágrafo único, da Lei nº 9.719, de 27.11.1998.
Art. 6º-A da Lei nº 10.101/2000.
Art. 60 e parágrafo único da Consolidação das Leis do Trabalho, com redação conferida pela Lei 13.467/17.
Art. 60, caput, da Lei 13.475/17.
Art. 602 da Consolidação das Leis do Trabalho, com redação conferida pela Lei 13.467/17.
Art. 602, caput, da Consolidação das Leis do Trabalho.
Art. 602, parágrafo único, da Consolidação das Leis do Trabalho.
Art. 61, § 1º, da Consolidação das Leis do Trabalho.
Art. 61, § 2º, da Consolidação das Leis do Trabalho.
Art. 61, § 3º, da Consolidação das Leis do Trabalho.
Art. 61, §2º, da Lei 13.475/17.
Art. 61, §3º, da Lei 13.475/17.
Art. 61, caput, da Lei 13.475/17.
Art. 62, caput, da Lei 13.475/17.
Art. 628, § 1º, da Consolidação das Leis do Trabalho.
Art. 63, caput, da Lei 13.475/17.
Art. 630, § 3º, da Consolidação das Leis do Trabalho c/c art. 19 da Lei Complementar 150, de 2015.
Art. 630, § 3º, da Consolidação das Leis do Trabalho.
Art. 630, § 4º, da Consolidação das Leis do Trabalho c/c art. 19 da Lei Complementar 150, de 2015.
Art. 630, § 4º, da Consolidação das Leis do Trabalho.
Art. 630, § 5º, da Consolidação das Leis do Trabalho.
Art. 630, §4º, da Consolidação das Leis do Trabalho.
Art. 64, caput, da Lei 13.475/17.
Art. 65, caput, da Lei 13.475/17.
Art. 66 da Consolidação das Leis do Trabalho.
Art. 66, caput, da Lei 13.475/17.
Art. 67, §2º, da Lei 13.475/17.
Art. 67, caput c/c §1º, da Lei 13.475/2017.
Art. 67, caput, c/c art. 68, caput, da Consolidação das Leis do Trabalho.
Art. 67, caput, da Consolidação das Leis do Trabalho.
Art. 67, parágrafo único, da Consolidação das Leis do Trabalho.
Art. 68, §1º, da Consolidação das Leis do Trabalho, com redação conferida pela MP 905 de 11 de novembro de 2019.
Art. 68, caput, da Lei 13.475/17.
Art. 7º da Lei nº 605/1949.
Art. 7º da Lei nº 605/1949 c/c art. 19 da Lei Complementar 150/2015.
Art. 7º inciso II combinado com Art. 8º § 1º e Art. 12 caput e incisos I e II, da MP 936/2020.
Art. 7º inciso II combinado com Art. 8º e Arts. 11 e 12, da Lei nº 14.020 de 06/07/2020.
Art. 7º inciso II da MP nº 1.045 de 27/04/2021.
Art. 7º inciso III da MP nº 1.045 de 27/04/2021.
Art. 7º, § 1º, da Lei 13.475/17.
Art. 7º, § 3º da MP nº 1.045 de 27/04/2021.
Art. 7º, §1º, incisos I e II da MP nº 1.045 de 27/04/2021.
Art. 7º, §1º, incisos I, II e III da Lei nº 14.020 de 06/07/2020.
Art. 7º, caput, da Lei nº 14.020 de 06/07/2020.
Art. 7º, caput, da Lei nº 9.719, de 27.11.98.
Art. 7º, caput, da MP 936/2020.
Art. 7º, caput, da MP nº 1.045 de 27/04/2021.
Art. 7º, III e alíneas "a", "b" e "c" combinado com o art. 11, §1º, da Lei nº 14.020 de 06/07/2020.
Art. 7º, III e alíneas "a", "b" e "c" combinado com o art. 11, §1º, da MP nº 1.045 de 27/04/2021.
Art. 7º, III, e alíneas "a", "b" ou "c" combinado com o art. 11, §1º, da MP 936/2020.
Art. 7º, inciso I, da Lei nº 14.020 de 06/07/2020.

Fls. Nº 305
Proc. Nº 023
Rubrica W

Art. 7º, inciso I, da MP 936/2020.
Art. 7º, inciso I, da MP nº 1.045 de 27/04/2021.
Art. 7º, parágrafo único, da Lei nº 5.889, de 8.6.1973.
Art. 7º, parágrafo único, da Lei nº 9.719, de 27.11.1998.
Art. 7º, parágrafo único, inciso II, da MP 936/2020.
Art. 70 da Consolidação das Leis do Trabalho.
Art. 71, § 1º, da Consolidação das Leis do Trabalho c/c art. 19 da Lei Complementar 150, de 2015.
Art. 71, § 1º, da Consolidação das Leis do Trabalho.
Art. 71, § 3º, da Consolidação das Leis do Trabalho.
Art. 71, § 4º, da Consolidação das Leis do Trabalho, com redação conferida pela Lei 13.467/17 c/c art. 19 da Lei Complementar 150, de 2015.
Art. 71, § 4º, da Consolidação das Leis do Trabalho, com redação conferida pela Lei 13.467/17.
Art. 71, §5º, da Consolidação das Leis do Trabalho.
Art. 71, §5º da CLT, com redação dada pela Lei 13.103/2015.
Art. 71, §5º, da Consolidação das Leis do Trabalho.
Art. 71, caput, da Consolidação das Leis do Trabalho c/c art. 19 da Lei Complementar 150, de 2015.
Art. 71, caput, da Consolidação das Leis do Trabalho.
Art. 71, caput, da Lei 13.475/17.
Art. 72, caput, da Lei 13.475/17.
Art. 722 da Consolidação das Leis do Trabalho.
Art. 73, § 1º, da Consolidação das Leis do Trabalho.
Art. 73, §2º, da Lei 13.475/17.
Art. 73, §3º, da Lei 13.475/17.
Art. 73, §4º, da Lei 13.475/17.
Art. 73, §5º, inciso I, da Lei 13.475/17.
Art. 73, §5º, inciso II, da Lei 13.475/17.
Art. 73, §5º, inciso III, da Lei 13.475/17.
Art. 73, §5º, inciso IV, da Lei 13.475/17.
Art. 73, caput, da Consolidação das Leis do Trabalho.
Art. 74, §2º da CLT.
Art. 74, §3º da CLT.
Art. 74, caput, da Consolidação das Leis do Trabalho.
Art. 74, caput, da Lei 13.475/17.
Art. 75-C da Consolidação das Leis do Trabalho.
Art. 75-C, §1º, da Consolidação das Leis do Trabalho.
Art. 75-C, §2º, da Consolidação das Leis do Trabalho.
Art. 75-D, da Consolidação das Leis do Trabalho.
Art. 75-E, da Consolidação das Leis do Trabalho.
Art. 76 da Consolidação das Leis do Trabalho.
Art. 78, caput, da Consolidação das Leis do Trabalho.
Art. 78, parágrafo único, da Consolidação das Leis do Trabalho.
Art. 78, parágrafo único, parte final, da Consolidação das Leis do Trabalho.
Art. 8º da Lei nº 5.811, de 11 de outubro de 1972.
Art. 8º da Lei nº 605/1949.
Art. 8º da Lei 6.019 de 3.1.1974, combinado com o art. 7º e art. 9º da Portaria nº 789 de 2.6.2014.
Art. 8º da Lei 6.019, de 3.1.1974, combinado com os artigos 7º e 9º da Portaria nº 789, de 2.6.2014.
Art. 8º da Lei 6.019, de 3.1.1974, em combinação com o art. 7º, §3º, da Portaria nº 789, de 2.6.2014.
Art. 8º da Lei 6.019, de 3.1.1974.
Art. 8º da Lei 6.019/74 c/c art. 7º, §2º e art. 9º da Portaria 789, de 02.06.2014.
Art. 8º da Lei n.º 5.811, de 11.10.72.
Art. 8º da Lei nº 5.889, de 8.6.1973.
Art. 8º da Lei nº 9.719, de 27.11.1998.
Art. 8º, § 1º da MP nº 1.045 de 27/04/2021.
Art. 8º, § 1º, da Lei 13.475/17.
Art. 8º, § 2º, da Lei 13.475/17.
Art. 8º, § 2º, inciso I, da Lei nº 14.020 de 06/07/2020.
Art. 8º, § 2º, inciso I, da MP 936/2020.
Art. 8º, § 3º da Lei nº 14.020 de 06/07/2020.
Art. 8º, § 3º, da Lei 13.475/17.
Art. 8º, § 3º, inciso I, da MP nº 1.045 de 27/04/2021.
Art. 8º, § 3º, inciso II, da MP 936/2020.
Art. 8º, § 4º, da Lei nº 14.020 de 06/07/2020.
Art. 8º, § 4º, da MP 936/2020.
Art. 8º, §4º, incisos I e II da MP nº 1.045 de 27/04/2021.
Art. 8º, §5º da MP nº 1.045 de 27/04/2021.
Art. 8º, §5º, da Lei nº 14.020 de 06/07/2020.
Art. 8º, §5º, da MP 936/2020.
Art. 8º, §6º da MP nº 1.045 de 27/04/2021.
Art. 8º, caput, da Lei nº 14.020 de 06/07/2020.
Art. 8º, caput, da Lei nº 4.680, de 18.6.1965.
Art. 8º, caput, da Lei nº 6.615, de 16.12.1978.
Art. 8º, caput, da MP 936/2020.
Art. 8º, caput, e §7º da MP nº 1.045 de 27/04/2021.
Art. 82, parágrafo único, da Consolidação das Leis do Trabalho.
Art. 9º, "caput", da Lei nº 5.811, de 11 de outubro de 1972.
Art. 9º da Lei 6.019, de 3.1.1974.
Art. 9º da Lei Complementar 150, de 2015.
Art. 9º da Lei nº 4.680, de 18.6.1965.
Art. 9º da Lei nº 605/1949.

Fls. Nº 306
Proc. Nº 023
Rubrica 10

Art. 9º do Decreto nº 66.408, de 3.4.1970.
Art. 9º, § 1º, da Lei nº 5.889, de 8.6.1973.
Art. 9º, § 2º, da Lei nº 5.889, de 8.6.1973.
Art. 9º, § 5º, da Lei nº 5.889, de 8.6.1973.
Art. 9º, §2º da Lei 6.019/74, com a redação conferida pela Lei 13.429/17.
Art. 9º, alínea "a", da Lei nº 5.889, de 8.6.1973.
Art. 9º, alínea "b", da Lei nº 5.889, de 8.6.1973.
Art. 9º, caput, da Lei nº 6.533, de 24.5.1978.
Art. 9º, caput, do Decreto-Lei nº 972, de 17.10.1969.
Art. 93 da Lei nº 8.213, de 24 de julho de 1991.
Art. 93, § 1º, da Lei nº 8.213, de 24.7.1991.
Art. nº 413, inciso II, da Consolidação das Leis do Trabalho.
Art.235-C, §1º da CLT, com redação dada pela Lei 13.103/2015.
Art.235-C, §2º da CLT, com redação dada pela Lei 13.103/2015.
Art.4º da lei 6.019, de 3 de janeiro de 1974, combinado com o art. 12, II, do Decreto nº 73.841, de 13.3.1971.
Artigo 24 c/c art. 19 da Lei 7.998/90.
Artigos 3º e 7º c/c artigo 24 da Lei nº 7.998 de 11/01/1990.
Arts. 1º e 4º da Lei nº 7.418, de 16.12.1985, alterada pela Lei nº 7.619, de 30.9.1987, combinado com o art. 5º, caput, do Decreto nº 95.247, de 17.11.1987.
Arts. 1º e 8º da Lei nº 7.418, de 16.12.85, alterada pela Lei nº 7.619, de 30.9.1987, combinado com o art. 4º, caput, do Decreto nº 95.247, 17.11.1987.
Arts. 17, §3º, e 19 da Lei Complementar nº 150/2015 c/c art. 153 da Consolidação das Leis do Trabalho.
Arts. 17, caput, e 19 da Lei Complementar nº 150/2015 c/c art. 130, § 1º, da Consolidação das Leis do Trabalho.
Arts. 19 e 32 da Lei Complementar 150, de 2015, c/c Portaria Interministerial 822, de 30 de Setembro de 2015, c/c art. 41 caput da CLT.
Arts. 2º, §5º, inciso III, e 19 da Lei Complementar nº 150/2015 c/c art. 75 da Consolidação das Leis do Trabalho.
Arts. 23, §3º, e 19 da Lei Complementar nº 150/2015.
Arts. 23, §5º, e 19 da Lei Complementar 150/2015.
Arts. 24 e 19 da Lei Complementar nº 150/2015.
Arts. 3º, 7º e 24 da Lei 7.998, de 11/01/1990 combinado com arts. 5º, 6º e 7º da Portaria 1.129/2014.
Arts. 3º, 7º, 8º e 24 da Lei 7.998, de 11/01/1990.
Arts. 5º; 6º, § 2º e 14 da Lei nº 14.020 de 06/07/2020.
Arts. 5º; 6º, § 2º e 14 da MP 936, de 01/04/2020.
Lei nº 10.101/2000, art. 6º, parágrafo único.

NR-01 DISPOSIÇÕES GERAIS

NR-03 EMBARGO OU INTERDIÇÃO

NR-04 SERVIÇOS ESPECIALIZADOS EM ENGENHARIA DE SEGURANÇA E EM MEDICINA DO TRABALHO

NR-05 COMISSÃO INTERNA DE PREVENÇÃO DE ACIDENTES - CIPA

NR-06 EQUIPAMENTO DE PROTEÇÃO INDIVIDUAL- EPI

NR-07 PROGRAMA DE CONTROLE MÉDICO DE SAÚDE OCUPACIONAL

NR-08 EDIFICAÇÕES

NR-09 PROGRAMA DE PREVENÇÃO DE RISCOS

NR-10 INSTALAÇÕES E SERVIÇOS EM ELETRICIDADE

NR-11 TRANSPORTE, MOVIMENTAÇÃO, ARMAZENAGEM EMANUSEIO DE MATERIAIS

NR-12 MÁQUINAS E EQUIPAMENTOS

NR-13 CALDEIRAS E VASOS SOB PRESSÃO

NR-14 FORNOS

NR-15 ATIVIDADES E OPERAÇÕES INSALUBRES

NR-16 ATIVIDADES E OPERAÇÕES PERIGOSAS

NR-17 ERGONOMIA

NR-18 CONDIÇÕES E MEIO AMBIENTE DE TRABALHO NA INDÚSTRIA DA CONSTRUÇÃO

NR-19 EXPLOSIVOS

NR-20 LÍQUIDOS COMBUSTÍVEIS E INFLAMÁVEIS

NR-21 TRABALHO A CÉU ABERTO

NR-22 SEGURANÇA E SAÚDE OCUPACIONAL NA MINERAÇÃO

NR-23 PROTEÇÃO CONTRA INCÊNDIOS

NR-24 CONDIÇÕES SANITÁRIAS E DE CONFORTO NOS LOCAIS DE TRABALHO

NR-25 RESÍDUOS INDUSTRIAIS

NR-26 SINALIZAÇÃO DE SEGURANÇA

NR-29 SEGURANÇA E SAÚDE NO TRABALHO PORTUÁRIO

NR-30 SEGURANÇA E SAÚDE NO TRABALHO AQUAVIÁRIO

NR-31 SST NA AGRICULTURA, PECUÁRIA SILVICULTURA, EXPLORAÇÃO FLORESTAL E AQUICULTURA

NR-32 SEGURANÇA E SAÚDE NO TRABALHO EM SERVIÇOS DE SAÚDE

NR-33 SEGURANÇA E SAÚDE NOS TRABALHOS EM ESPAÇOS CONFINADOS

NR-34 CONDIÇÕES E MEIO AMBIENTE DE TRABALHO NA INDÚSTRIA DA CONSTRUÇÃO E REPARAÇÃO NAVAL

NR-35 TRABALHO EM ALTURA

NR-36 - SEGURANÇA E SAÚDE NO TRABALHO EM EMPRESAS DE ABATE E PROCESSAMENTO DE CARNES E DERIVADOS

NR-37 SEGURANÇA E SAÚDE EM PLATAFORMAS DE PETRÓLEO

Fls. Nº 307
Proc. Nº 083
Rubrica 10

Fls. Nº 308
Proc. Nº 023
Rubrica 10



MINISTÉRIO DA FAZENDA
Secretaria da Receita Federal do Brasil
Procuradoria-Geral da Fazenda Nacional

CERTIDÃO NEGATIVA DE DÉBITOS RELATIVOS AOS TRIBUTOS FEDERAIS E À DÍVIDA ATIVA DA UNIÃO

Nome: LEONARDO DE SOUSA SANTOS
CPF: 002.301.093-22

Ressalvado o direito de a Fazenda Nacional cobrar e inscrever quaisquer dívidas de responsabilidade do sujeito passivo acima identificado que vierem a ser apuradas, é certificado que não constam pendências em seu nome, relativas a créditos tributários administrados pela Secretaria da Receita Federal do Brasil (RFB) e a inscrições em Dívida Ativa da União (DAU) junto à Procuradoria-Geral da Fazenda Nacional (PGFN).

Esta certidão se refere à situação do sujeito passivo no âmbito da RFB e da PGFN e abrange inclusive as contribuições sociais previstas nas alíneas 'a' a 'd' do parágrafo único do art. 11 da Lei nº 8.212, de 24 de julho de 1991.

A aceitação desta certidão está condicionada à verificação de sua autenticidade na Internet, nos endereços <<http://rfb.gov.br>> ou <<http://www.pgfn.gov.br>>.

Certidão emitida gratuitamente com base na Portaria Conjunta RFB/PGFN nº 1.751, de 2/10/2014.

Emitida às 12:06:01 do dia 23/01/2022 <hora e data de Brasília>.

Válida até 22/07/2022.

Código de controle da certidão: **92A6.0168.366B.DF5A**

Qualquer rasura ou emenda invalidará este documento.



Fis. Nº 308
Proc. Nº 023
Rubrica 60

MINISTÉRIO DA ECONOMIA
Secretaria Especial de Previdência e Trabalho
Secretaria de Trabalho
Subsecretaria de Inspeção do Trabalho

CERTIDÃO DE DÉBITOS
NEGATIVA

EMPREGADOR: CONSMANG EMPREENDIMENTOS EIRELI (CONSMANG)

CNPJ: 09.489.502/0001-00

DATA E HORA DA EMISSÃO: 07/03/2022, às 11h02

CERTIFICA-SE, de acordo com às informações registradas no sistema CPMR - Controle de Processos de Multas e Recursos que, nesta data, **NÃO CONSTAM** débitos decorrentes de autuações em face do empregador acima identificado.

1. Esta certidão abrange todos os estabelecimentos do empregador.
2. A presente certidão não modifica a situação do empregador que conste do cadastro previsto na Portaria Interministerial MTE/SDH nº 2, de 12 de maio de 2011, que disciplina o Cadastro de Empregadores que tenham submetido trabalhadores a condições análogas a de escravo.
3. **Conforme artigo 5º§ único da portaria 1421/2014 do MTE, a certidão ora instituída refletirá sempre a última situação ocorrida em cadastros administrativos pelo emitente, de modo que, havendo processos enviados à Procuradoria da Fazenda Nacional - PFN, quanto a estes, poderá ser obtida certidão perante aquele órgão, visando a demonstrar a situação atualizada dos mesmos.**
4. A autenticidade desta certidão poderá ser confirmada no endereço <http://www.mte.gov.br/certidao/infracoes/debitos> utilizando o código 4Xkxxxv.
5. Expedida com base na Portaria MTE nº 1.421, de 12 de setembro de 2014. Emitida gratuitamente.

Fls. Nº 310
Proc. Nº 023
Rubrica 60



SÃO RAIMUNDO DAS MANGABEIRAS
P R E F E I T U R A

SECRETARIA MUNICIPAL DE FINANÇAS
DEPARTAMENTO DE ARRECADAÇÃO E TRIBUTOS
Av. Francisca das Chagas, S/N - Centro Cep: 65840-000
São Raimundo das Mangabeiras / MA
CNPJ nº. 06.851.616/0001-09

CERTIDÃO NEGATIVA DE DÉBITOS MUNICIPAIS

CERTIFICAMOS a requerimento da parte interessada que mandado examinar os Arquivos e Registros desta Prefeitura, ficou constatada a **INEXISTÊNCIA** de débitos referentes à IPTU (IMPOSTO PREDIAL TERRITORIAL URBANO), ISSQN(IMPOSTO SOBRE SERVIÇO DE QUALQUER NATUREZA)e ALVARÁ(TAXA DE LICENÇA E VERIFICAÇÃO FISCAL PARA LOCALIZAÇÃO E FUNCIONAMENTO), em nome da empresa **CONSMANG EMPREENDIMENTOS EIRELI** inscrita no CNPJ nº 09.489.502/0001-00,Inscrição Municipal n.º 340242 e Inscrição Estadual n.º 12.277.022-6, situada na AV Comercial Shalon n.º 02 ,nesta cidade.Portanto, **NÃO CONSTA DÉBITOS** perante a Fazenda do Município de São Raimundo das Mangabeiras - MA.

OBS: Esta certidão é válida até 16/05/2022.

São Raimundo das Mangabeiras, 16 de fevereiro de 2022.

Atenciosamente;

Carlos Aurelio
Chefe de Depto de Arrecadação e Tributos

Fls. Nº 311
Proc. Nº 023
Rubrica 60



**SÃO RAIMUNDO DAS
MANGABEIRAS**
P R E F E I T U R A

SECRETARIA MUNICIPAL DE FINANÇAS
DEPARTAMENTO DE ARRECADAÇÃO E TRIBUTOS
Av. Francisca das Chagas, S/N – Centro Cep: 65840-000
São Raimundo das Mangabeiras / MA
CNPJ nº. 06.651.616/0001-09

CERTIDÃO NEGATIVA DE DÍVIDA ATIVA

CERTIFICAMOS, a requerimento de parte interessada que mandado examinar os Arquivos e Registros desta Prefeitura, ficou constatada a **INEXISTÊNCIA** de débitos referentes à IPTU (IMPOSTO PREDIAL TERRITORIAL URBANO), ISSQN(IMPOSTO SOBRE SERVIÇO DE QUALQUER NATUREZA)e ALVARÁ(TAXA DE LICENÇA E VERIFICAÇÃO FISCAL PARA LOCALIZAÇÃO E FUNCIONAMENTO), em nome da empresa **CONSMANG EMPREENDIMENTOS EIRELI** inscrita no CNPJ nº 09.489.502/0001-00,Inscrição Municipal n.º 340242 e Inscrição Estadual n.º 12.277.022-6, situada na AV Comercial Shalon n.º 02 ,nesta cidade, representada pelo senhor **LEONARDO DE SOUSA SANTOS** , portador do CPF 002.301.093-22, estando a mesma quites com a inscrição na **Divida Ativa** do Município junto a Procuradoria da Fazenda Municipal de São Raimundo das Mangabeiras/ MA.

OBS: Esta certidão é válida até dia 16/05/2022.

São Raimundo das Mangabeiras/ MA, 16 de fevereiro de 2022.

Atenciosamente:

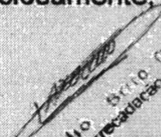
Carlos Aurélio Brito Cavalcini
Chefe de Arrecadação e Tributos



ESTADO DO MARANHÃO
PREFEITURA MUNICIPAL DE SÃO RAIMUNDO DAS MANGABEIRAS
FAZENDA PÚBLICA MUNICIPAL

Fls. Nº 312
Proc. Nº 023
Rubrica 1

CERTIDÃO NEGATIVA DE DÉBITOS TRIBUTÁRIOS E DÍVIDA ATIVA - REGULARIDADE FISCAL

DADOS DO CONTRIBUINTE

Nome / Razão Social: CONSMANG EMPREENDIMENTOS EIRELI

CPF/CNPJ: 09.489.502/0001-00

Endereço: AV COMERCIAL SHALON, Nº02

Bairro: SHALON

Cidade: SÃO RAIMUNDO DAS MANGABEIRAS-MA

FUNDAMENTAÇÃO LEGAL

certifica-se, para os fins de direito, que o 1 - Contribuinte supra citado, NÃO POSSUI DÉBITOS AMIGÁVEL OU AJUIZADO, de natureza tributária perante a Fazenda Pública Municipal, relativos aos tributos administrados pela **PREF. MUN. SÃO RAIMUNDO DAS MANGABEIRAS**, até a presente data.

A **CERTIDÃO** ora fornecida não exclui o direito da Fazenda Pública Municipal de inscrever ou cobrar em qualquer tempo, débitos que venham a ser apurados e constituídas, pela autoridade administrativa, nos termos do Código Tributário Municipal.

Finalidade: Outras finalidades

Dados de Autenticação	QR Code
Certidão Número: 00526 - 1	
Dispositivo Legal: Lei Complementar Nº 043 /2005- CTM.	
Emitido em: 07 de março de 2022	
Validade: 06/05/2022	
Código Verificador: Pp716OV8SvHM	



PODER JUDICIÁRIO
JUSTIÇA DO TRABALHO

CERTIDÃO NEGATIVA DE DÉBITOS TRABALHISTAS

Nome: CONSMANG EMPREENDIMENTOS EIRELI (MATRIZ E FILIAIS)

CNPJ: 09.489.502/0001-00

Certidão nº: 56220371/2021

Expedição: 07/12/2021, às 18:19:15

Validade: 04/06/2022 - 180 (cento e oitenta) dias, contados da data de sua expedição.

Certifica-se que **CONSMANG EMPREENDIMENTOS EIRELI (MATRIZ E FILIAIS)**, inscrito(a) no CNPJ sob o nº **09.489.502/0001-00**, **NÃO CONSTA** do Banco Nacional de Devedores Trabalhistas.

Certidão emitida com base no art. 642-A da Consolidação das Leis do Trabalho, acrescentado pela Lei nº 12.440, de 7 de julho de 2011, e na Resolução Administrativa nº 1470/2011 do Tribunal Superior do Trabalho, de 24 de agosto de 2011.

Os dados constantes desta Certidão são de responsabilidade dos Tribunais do Trabalho e estão atualizados até 2 (dois) dias anteriores à data da sua expedição.

No caso de pessoa jurídica, a Certidão atesta a empresa em relação a todos os seus estabelecimentos, agências ou filiais.

A aceitação desta certidão condiciona-se à verificação de sua autenticidade no portal do Tribunal Superior do Trabalho na Internet (<http://www.tst.jus.br>).

Certidão emitida gratuitamente.

INFORMAÇÃO IMPORTANTE

Do Banco Nacional de Devedores Trabalhistas constam os dados necessários à identificação das pessoas naturais e jurídicas inadimplentes perante a Justiça do Trabalho quanto às obrigações estabelecidas em sentença condenatória transitada em julgado ou em acordos judiciais trabalhistas, inclusive no concernente aos recolhimentos previdenciários, a honorários, a custas, a emolumentos ou a recolhimentos determinados em lei; ou decorrentes de execução de acordos firmados perante o Ministério Público do Trabalho ou Comissão de Conciliação Prévia.



REPÚBLICA FEDERATIVA DO BRASIL
CADASTRO NACIONAL DA PESSOA JURÍDICA

Fls. Nº 314
Proc. Nº 093
Rubrica 10

NÚMERO DE INSCRIÇÃO 09.489.502/0001-00 MATRIZ	COMPROVANTE DE INSCRIÇÃO E DE SITUAÇÃO CADASTRAL	DATA DE ABERTURA 18/02/2008
NOME EMPRESARIAL CONSMANG EMPREENDIMENTOS EIRELI		
TÍTULO DO ESTABELECIMENTO (NOME DE FANTASIA) CONSMANG	PORTE EPP	
CÓDIGO E DESCRIÇÃO DA ATIVIDADE ECONÔMICA PRINCIPAL 43.13-4-00 - Obras de terraplenagem		
CÓDIGO E DESCRIÇÃO DAS ATIVIDADES ECONÔMICAS SECUNDÁRIAS 36.00-6-02 - Distribuição de água por caminhões 38.11-4-00 - Coleta de resíduos não-perigosos 38.12-2-00 - Coleta de resíduos perigosos 41.20-4-00 - Construção de edifícios 42.11-1-01 - Construção de rodovias e ferrovias 42.12-0-00 - Construção de obras de arte especiais 42.13-8-00 - Obras de urbanização - ruas, praças e calçadas 42.21-9-03 - Manutenção de redes de distribuição de energia elétrica 42.22-7-01 - Construção de redes de abastecimento de água, coleta de esgoto e construções correlatas, exceto obras de irrigação 42.92-8-01 - Montagem de estruturas metálicas 42.99-5-01 - Construção de instalações esportivas e recreativas 43.11-8-01 - Demolição de edifícios e outras estruturas 43.11-8-02 - Preparação de canteiro e limpeza de terreno 43.12-6-00 - Perfurações e sondagens 43.21-5-00 - Instalação e manutenção elétrica 43.22-3-01 - Instalações hidráulicas, sanitárias e de gás 43.30-4-02 - Instalação de portas, janelas, tetos, divisórias e armários embutidos de qualquer material 43.30-4-03 - Obras de acabamento em gesso e estuque 43.91-6-00 - Obras de fundações 43.99-1-01 - Administração de obras		
CÓDIGO E DESCRIÇÃO DA NATUREZA JURÍDICA 230-5 - Empresa Individual de Responsabilidade Limitada (de Natureza Empresári		
LOGRADOURO AV COMERCIAL SHALON	NÚMERO 02	COMPLEMENTO *****
CEP 65.840-000	BAIRRO/DISTRITO SHALON	MUNICÍPIO SÃO RAIMUNDO DAS MANGABEIRAS
UF MA	ENDEREÇO ELETRÔNICO CONSMANG.SRM@GMAIL.COM	
TELEFONE (99) 3532-1620/ (99) 8103-2227		ENTE FEDERATIVO RESPONSÁVEL (EFR) *****
SITUAÇÃO CADASTRAL ATIVA	DATA DA SITUAÇÃO CADASTRAL 18/02/2008	
MOTIVO DE SITUAÇÃO CADASTRAL		
SITUAÇÃO ESPECIAL *****	DATA DA SITUAÇÃO ESPECIAL *****	

Aprovado pela Instrução Normativa RFB nº 1.863, de 27 de dezembro de 2018.

Emitido no dia 07/03/2022 às 10:54:20 (data e hora de Brasília).

Página: 1/2



REPÚBLICA FEDERATIVA DO BRASIL
CADASTRO NACIONAL DA PESSOA JURÍDICA

Fls. Nº 315
Proc. Nº 023
Rubrica 60

NÚMERO DE INSCRIÇÃO 09.489.502/0001-00 MATRIZ	COMPROVANTE DE INSCRIÇÃO E DE SITUAÇÃO CADASTRAL	DATA DE ABERTURA 18/02/2008
NOME EMPRESARIAL CONSMANG EMPREENDIMENTOS EIRELI		
CÓDIGO E DESCRIÇÃO DAS ATIVIDADES ECONÔMICAS SECUNDÁRIAS 43.99-1-03 - Obras de alvenaria 43.99-1-05 - Perfuração e construção de poços de água 47.42-3-00 - Comércio varejista de material elétrico 47.44-0-04 - Comércio varejista de cal, areia, pedra britada, tijolos e telhas 47.44-0-99 - Comércio varejista de materiais de construção em geral 49.21-3-01 - Transporte rodoviário coletivo de passageiros, com itinerário fixo, municipal 49.23-0-02 - Serviço de transporte de passageiros - locação de automóveis com motorista 49.24-8-00 - Transporte escolar 49.29-9-01 - Transporte rodoviário coletivo de passageiros, sob regime de fretamento, municipal 68.21-8-01 - Corretagem na compra e venda e avaliação de imóveis 71.11-1-00 - Serviços de arquitetura 71.12-0-00 - Serviços de engenharia 77.11-0-00 - Locação de automóveis sem condutor 77.19-5-99 - Locação de outros meios de transporte não especificados anteriormente, sem condutor 77.31-4-00 - Aluguel de máquinas e equipamentos agrícolas sem operador 77.32-2-01 - Aluguel de máquinas e equipamentos para construção sem operador, exceto andaimes 78.10-8-00 - Seleção e agenciamento de mão-de-obra 81.21-4-00 - Limpeza em prédios e em domicílios 81.29-0-00 - Atividades de limpeza não especificadas anteriormente 81.30-3-00 - Atividades paisagísticas		
CÓDIGO E DESCRIÇÃO DA NATUREZA JURÍDICA 230-5 - Empresa Individual de Responsabilidade Limitada (de Natureza Empresári		
LOGRADOURO AV COMERCIAL SHALON	NÚMERO 02	COMPLEMENTO *****
CEP 65.840-000	BAIRRO/DISTRITO SHALON	MUNICÍPIO SAO RAIMUNDO DAS MANGABEIRAS
UF MA	ENDEREÇO ELETRÔNICO CONSMANG.SRM@GMAIL.COM	TELEFONE (99) 3532-1620/ (99) 8103-2227
ENTE FEDERATIVO RESPONSÁVEL (EFR) *****		
SITUAÇÃO CADASTRAL ATIVA	DATA DA SITUAÇÃO CADASTRAL 18/02/2008	
MOTIVO DE SITUAÇÃO CADASTRAL		
SITUAÇÃO ESPECIAL *****	DATA DA SITUAÇÃO ESPECIAL *****	

Aprovado pela Instrução Normativa RFB nº 1.863, de 27 de dezembro de 2018.

Emitido no dia 07/03/2022 às 10:54:20 (data e hora de Brasília).

Página: 2/2



Resultado da Consulta SINTEGRA/ICMS

IDENTIFICAÇÃO

CGC: 09.489.502/0001-00 Inscrição Estadual: 12.277022-6

Razão Social: CONSMANG EMPREENDIMENTOS EIRELI

Regime Apuração: SIMPLES NACIONAL

ENDEREÇO

Logradouro: AVE COMERCIAL SHALON

Número: 2 Complemento:

Bairro: SHALON

Município: SAO RAIMUNDO DAS MANGABEIRAS UF: MA

CEP: 65840000 DDD: Telefone:

INFORMAÇÕES COMPLEMENTARES

CNAE Principal: 4313400 - OBRAS DE TERRAPLENAGEM

CNAEs Secundários

Código	Descrição CNAE
4292801	MONTAGEM DE ESTRUTURAS METÁLICAS
4299501	CONSTRUÇÃO DE INSTALAÇÕES ESPORTIVAS E RECREATIVAS
4311801	DEMOLIÇÃO DE EDIFÍCIOS E OUTRAS ESTRUTURAS
4311802	PREPARAÇÃO DE CANTEIRO E LIMPEZA DE TERRENO
4312600	PERFURAÇÕES E SONDAJENS
4321500	INSTALAÇÃO E MANUTENÇÃO ELÉTRICA
4322301	INSTALAÇÕES HIDRÁULICAS, SANITÁRIAS E DE GÁS
4330402	INSTALAÇÃO DE PORTAS, JANELAS, TETOS, DIVISÓRIAS E ARMÁRIOS EMBUTIDOS DE QUALQUER MATERIAL
4330403	OBRAS DE ACABAMENTO EM GESSO E ESTUQUE
4391600	OBRAS DE FUNDAÇÕES
8130200	ATIVIDADES PAISAGÍSTICAS
4399101	ADMINISTRAÇÃO DE OBRAS
4399103	OBRAS DE ALVENARIA
4399105	PERFURAÇÃO E CONSTRUÇÃO DE POÇOS DE ÁGUA
4742300	COMÉRCIO VAREJISTA DE MATERIAL ELÉTRICO
4744004	COMÉRCIO VAREJISTA DE CAL, AREIA, PEDRA BRITADA, TIJOLOS E TELHAS
4744099	COMÉRCIO VAREJISTA DE MATERIAIS DE CONSTRUÇÃO EM GERAL
4921301	TRANSPORTE RODOVIÁRIO COLETIVO DE PASSAGEIROS, COM ITINERÁRIO FIXO, MUNICIPAL
4923002	SERVIÇO DE TRANSPORTE DE PASSAGEIROS - LOCAÇÃO DE AUTOMÓVEIS COM MOTORISTA
4924800	TRANSPORTE ESCOLAR
4929901	TRANSPORTE RODOVIÁRIO COLETIVO DE PASSAGEIROS, SOB REGIME DE FRETAMENTO, MUNICIPAL
2812200	COLETA DE RESÍDUOS PERIGOSOS
6821801	CORRETAGEM NA COMPRA E VENDA E AVALIAÇÃO DE IMÓVEIS
7111100	SERVIÇOS DE ARQUITETURA
7112000	SERVIÇOS DE ENGENHARIA
7711000	LOCAÇÃO DE AUTOMÓVEIS SEM CONDUTOR
7719599	LOCAÇÃO DE OUTROS MEIOS DE TRANSPORTE NÃO ESPECIFICADOS ANTERIORMENTE, SEM CONDUTOR
7731400	ALUGUEL DE MÁQUINAS E EQUIPAMENTOS AGRÍCOLAS SEM OPERADOR
7732201	ALUGUEL DE MÁQUINAS E EQUIPAMENTOS PARA CONSTRUÇÃO SEM OPERADOR, EXCETO ANDAIMES
7810800	SELEÇÃO E AGENCIAMENTO DE MÃO-DE-OBRA
8121400	LIMPEZA EM PRÉDIOS E EM DOMICÍLIOS
8129000	ATIVIDADES DE LIMPEZA NÃO ESPECIFICADAS ANTERIORMENTE
4120400	CONSTRUÇÃO DE EDIFÍCIOS
3600602	DISTRIBUIÇÃO DE ÁGUA POR CAMINHÕES
3811400	COLETA DE RESÍDUOS NÃO-PERIGOSOS
4211101	CONSTRUÇÃO DE RODOVIAS E FERROVIAS
4212000	CONSTRUÇÃO DE OBRAS-DE-ARTE ESPECIAIS
4213800	OBRAS DE URBANIZAÇÃO - RUAS, PRAÇAS E CALÇADAS

Fis. Nº 317
Proc. Nº 023
Rubrica 10

CNAEs Secundários	
Código	Descrição CNAE
4221903	MANUTENÇÃO DE REDES DE DISTRIBUIÇÃO DE ENERGIA ELÉTRICA
4222701	CONSTRUÇÃO DE REDES DE ABASTECIMENTO DE ÁGUA, COLETA DE ESGOTO E CONSTRUÇÕES CORRELATAS, EXCETO OBRAS DE IRRIGAÇÃO

Situação Cadastral Vigente: HABILITADO**Data desta Situação Cadastral:** 03/10/2020**OBRIGAÇÕES**

NFe a partir de (CNAE's):

EDF a partir de: 01/07/2018,

CTE a partir de: 01/03/2012 - (OBRIGADO => SERVIÇO DE TRANSPORTE),

Observação: Os dados acima estão baseados em informações fornecidas pelo próprio contribuinte cadastrado. Não valem como certidão de sua efetiva existência de fato e de direito, não são oponíveis à Fazenda e nem excluem a responsabilidade tributária derivada de operações com ele ajustadas.

Data da Consulta: 07/03/2022**Número da Consulta:**[Nova Consulta](#) [Imprimir](#)

Desenvolvido pela Sefaz/COTEC - 2005-2012

Voltar

Imprimir

**Certificado de Regularidade
do FGTS - CRF****Inscrição:** 09.489.502/0001-00**Razão Social:** CONSMANG EMPREENDIMENTOS EIRELI**Endereço:** AV COMERCIAL SHALON 02 / SHALON / SAO RAIMUNDO DAS
MANGABEIRAS / MA / 65840-000

A Caixa Econômica Federal, no uso da atribuição que lhe confere o Art. 7, da Lei 8.036, de 11 de maio de 1990, certifica que, nesta data, a empresa acima identificada encontra-se em situação regular perante o Fundo de Garantia do Tempo de Serviço - FGTS.

O presente Certificado não servirá de prova contra cobrança de quaisquer débitos referentes a contribuições e/ou encargos devidos, decorrentes das obrigações com o FGTS.

Validade: 01/01/2022 a 30/01/2022**Certificação Número:** 2022010101363298089895

Informação obtida em 10/01/2022 08:47:20

A utilização deste Certificado para os fins previstos em Lei esta condicionada a verificação de autenticidade no site da Caixa:
www.caixa.gov.br



ESTADO DO MARANHÃO
PREF. MUN. SÃO RAIMUNDO DAS MANGABEIRAS

Fls. Nº 319
Proc. Nº 023
Rubrica 60

FICHA CADASTRAL DE INSCRIÇÃO MUNICIPAL

DADOS DA EMPRESA

INSCRIÇÃO MUNICIPAL 340242	NOME / RAZÃO SOCIAL CONSMANG EMPREENDIMENTOS EIRELI	CNPJ/CPF 09.489.502/0001-00
NOME FANTASIA CONSMANG	TIPO DE PESSOA PESSOA JURÍDICA	SITUAÇÃO ATIVO

ENDEREÇO DA EMPRESA

LOGRADOURO AV COMERCIAL SHALON	NÚMERO	QUADRA	LOTE
COMPLEMENTO	BAIRRO SHALON	CEP 65.840-000	
MUNICÍPIO SÃO RAIMUNDO DAS MANGABEIRAS - MA	TELEFONE 9981032227	E-MAIL cons mang.srm@gmail.com	

ATIVIDADE ECONÓMICA PRIMÁRIA

CÓDIGO / DESCRIÇÃO
4313400 - Obras de terraplenagem

ATIVIDADES ECONÓMICAS SECUNDÁRIAS

CÓDIGO / DESCRIÇÃO
4923002 - Serviço de transporte de passageiros - locação de automóveis com motorista
8129000 - Atividades de limpeza não especificadas anteriormente
7810800 - Seleção e agenciamento de mão de obra
6821801 - Corretagem na compra e venda e avaliação de imóveis
7111100 - Serviços de arquitetura
4299501 - Construção de instalações esportivas e recreativas
7731400 - Aluguel de máquinas e equipamentos agrícolas sem operador
7711000 - Locação de automóveis sem condutor
4322301 - Instalações hidráulicas, sanitárias e de gás
4292801 - Montagem de estruturas metálicas
4312600 - Perfurações e sondagens
4222701 - Construção de redes de abastecimento de água, coleta de esgoto e construções correlatas, exceto obras de irrigação
3811400 - Coleta de resíduos não perigosos
4742300 - Comércio varejista de material elétrico
4929901 - Transporte rodoviário coletivo de passageiros, sob regime de fretamento, municipal
4330403 - Obras de acabamento em gesso e estuque
4311801 - Demolição de edifícios e outras estruturas
7719599 - Locação de outros meios de transporte não especificados anteriormente, sem condutor
4744099 - Comércio varejista de materiais de construção em geral
4399105 - Perfuração e construção de poços de água
3812200 - Coleta de resíduos perigosos
4921301 - Transporte rodoviário coletivo de passageiros, com itinerário fixo, municipal
4212000 - Construção de obras de arte especiais
7732201 - Aluguel de máquinas e equipamentos para construção sem operador, exceto andaimes
4744004 - Comércio varejista de cal, areia, pedra britada, tijolos e telhas
4120400 - Construção de edifícios
4391600 - Obras de fundações
4211101 - Construção de rodovias e ferrovias
4213800 - Obras de urbanização - ruas, praças e calçadas
4924800 - Transporte escolar
4311802 - Preparação de canteiro e limpeza de terreno
8130300 - Atividades paisagísticas
8121400 - Limpeza em prédios e em domicílios
4221903 - Manutenção de redes de distribuição de energia elétrica
4321500 - Instalação e manutenção elétrica
4399101 - Administração de obras
7112000 - Serviços de engenharia
4399103 - Obras de alvenaria
3600602 - Distribuição de água por caminhões
4330402 - Instalação de portas, janelas, tetos, divisórias e armários embutidos de qualquer material

INFORMAÇÕES ADICIONAIS

DATA DA ABERTURA 18/02/2008	CATEGORIA Matriz	QTD FUNCIONÁRIOS SERVIÇO	QTD FUNCIONÁRIOS COMÉRCIO
CÓDIGO E DESCRIÇÃO DA NATUREZA JURÍDICA 230-5 - Empresa Individual de Responsabilidade Limitada (de Natureza	CLASSIFICAÇÃO DA EMPRESA 2 - EPP - Empresa de Pequeno Porte		



ESTADO DO MARANHÃO
PREF. MUN. SÃO RAIMUNDO DAS MANGABEIRAS

Fls. Nº 320
Proc. Nº 023
Rubrica 10

FICHA CADASTRAL DE INSCRIÇÃO MUNICIPAL

QUALIFICAÇÃO FÍSICA E JURÍDICA 1 - Empresa LTDA		FORMA DE COBRANÇA DE ISS ISSQN NFS-e	ÁREA ESTABELECIMENTO 0.00
Nº DA JUNTA COMERCIAL	VALOR ESTIMADO	DATA DA ESTIMATIVA	PONTOS DE FEIRA
REGIME TRIBUTÁRIO Simple Nacional	CAPITAL SOCIAL 1300300.00	TAXA DE OCUPAÇÃO	

QSA - QUADRO DE SÓCIOS E ADMINISTRADORES	
CPF 002.301.093-22	NOME LEONARDO DE SOUSA SANTOS

HISTÓRICO DE SITUAÇÃO CADASTRAL	
STATUS 0 - Ativo	DATA / PERÍODO 18/02/2008

SÃO RAIMUNDO DAS MANGABEIRAS, 7 de março de 2022

INSC. ESTADUAL: 12.277.022-6 ÚLTIMA ALTERAÇÃO: 19/02/2021
RAZÃO SOCIAL: CONSMANG EMPREENDIMENTOS EIRELI

SITUAÇÃO FISCAL: REGULAR SERASA: Não
MOTIVOS FISCAIS:

SITUAÇÃO CADASTRAL: ATIVO
MOTIVO CADASTRAL: -

DADOS GERAIS

CPF/CNPJ: 09.489.502/0001-00 INSC. CENTRALIZADORA: -
RAZÃO SOCIAL: CONSMANG EMPREENDIMENTOS EIRELI TIPO PESSOA: JURÍDICA
NIRE: 21600046416 CAPITAL SOCIAL: 1.300.000,00
INÍCIO DE ATIVIDADES: 16/04/2008 UFRE: 51 - UFRE/BALSAS
AGÊNCIA REGIONAL: 06 - AGÊNCIA DE BALSAS CAT. DO ESTABELECIMENTO: MATRIZ OU UNICO
TIPO DE SOCIEDADE: EIRELI
REGIME DE PAG.: SIMPLES NACIONAL
DATA OBRIG. NFE: - DATA OBRIG. EFD: -
CORREIO ELETRÔNICO: fiscon53@hotmail.com ÁREA UTILIZADA: 0

ENDEREÇO DE ESTABELECIMENTO

CEP 65840-000
ENDEREÇO AVE COMERCIAL SHALON NÚMERO: 2
COMPLEMENTO: -
PONTO DE REFERENC.: PROX AO DALAS MOTEL BAIRRO: SHALON
CIDADE: SAO RAIMUNDO DAS MANGABEIRAS ESTADO: MA
TELEFONE: - FAX: -
CEP CAIXA POSTAL: -

ENDEREÇO FISCAL

CEP -
ENDEREÇO AVE COMERCIAL SHALON NÚMERO: 02
COMPLEMENTO: -
PONTO DE REFERENC.: - BAIRRO: SHALON
CIDADE: SAO RAIMUNDO DAS MANGABEIRAS ESTADO: MA
TELEFONE: (99)3532-1055 FAX: -
CEP CAIXA POSTAL: 00000-000

CNAE - ATIVIDADES ECONÔMICAS		
ORDEM	CÓDIGO	DESCRIÇÃO
1	4313400	OBRAS DE TERRAPLENAGEM
2	8130300	ATIVIDADES PAISAGÍSTICAS
3	3812200	COLETA DE RESÍDUOS PERIGOSOS
4	4120400	CONSTRUÇÃO DE EDIFÍCIOS
5	4211101	CONSTRUÇÃO DE RODOVIAS E FERROVIAS
6	4212000	CONSTRUÇÃO DE OBRAS-DE-ARTE ESPECIAIS
7	4213800	OBRAS DE URBANIZAÇÃO - RUAS, PRAÇAS E CALÇADAS
8	4221903	MANUTENÇÃO DE REDES DE DISTRIBUIÇÃO DE ENERGIA ELÉTRICA
9	4222701	CONSTRUÇÃO DE REDES DE ABASTECIMENTO DE ÁGUA, COLETA DE ESGOTO E CONSTRUÇÕES CORRELATAS,
10	4292801	MONTAGEM DE ESTRUTURAS METÁLICAS
11	4299501	CONSTRUÇÃO DE INSTALAÇÕES ESPORTIVAS E RECREATIVAS
12	4311801	DEMOLIÇÃO DE EDIFÍCIOS E OUTRAS ESTRUTURAS
13	4311802	PREPARAÇÃO DE CANTEIRO E LIMPEZA DE TERRENO
14	4312600	PERFURAÇÕES E SONDAJENS
15	4321500	INSTALAÇÃO E MANUTENÇÃO ELÉTRICA
16	4322301	INSTALAÇÕES HIDRÁULICAS, SANITÁRIAS E DE GÁS
17	4330402	INSTALAÇÃO DE PORTAS, JANELAS, TETOS, DIVISÓRIAS E ARMÁRIOS EMBUTIDOS DE QUALQUER MATERIAL
18	4330403	OBRAS DE ACABAMENTO EM GESSO E ESTUQUE
19	4391600	OBRAS DE FUNDAÇÕES
20	4399101	ADMINISTRAÇÃO DE OBRAS
21	4399103	OBRAS DE ALVENARIA
22	4399105	PERFURAÇÃO E CONSTRUÇÃO DE POÇOS DE ÁGUA
23	4742300	COMÉRCIO VAREJISTA DE MATERIAL ELÉTRICO
24	4744004	COMÉRCIO VAREJISTA DE CAL, AREIA, PEDRA BRITADA, TIJOLOS E TELHAS
25	4744099	COMÉRCIO VAREJISTA DE MATERIAIS DE CONSTRUÇÃO EM GERAL
26	4921301	TRANSPORTE RODOVIÁRIO COLETIVO DE PASSAGEIROS, COM ITINERÁRIO FIXO, MUNICIPAL

FICHA CADASTRAL DO CONTRIBUINTE

USUÁRIO: 00230109322
 DATA: 10/12/2021
 HORA: 08:23

CNAE - ATIVIDADES ECONÔMICAS		
ORDEM	CÓDIGO	DESCRIÇÃO
27	4923002	SERVIÇO DE TRANSPORTE DE PASSAGEIROS - LOCAÇÃO DE AUTOMÓVEIS COM MOTORISTA
28	4924800	TRANSPORTE ESCOLAR
29	4929901	TRANSPORTE RODOVIÁRIO COLETIVO DE PASSAGEIROS, SOB REGIME DE FRETAMENTO, MUNICIPAL
30	6821801	CORRETAGEM NA COMPRA E VENDA E AVALIAÇÃO DE IMÓVEIS
31	7111100	SERVIÇOS DE ARQUITETURA
32	7112000	SERVIÇOS DE ENGENHARIA
33	7711000	LOCAÇÃO DE AUTOMÓVEIS SEM CONDUTOR
34	7719599	LOCAÇÃO DE OUTROS MEIOS DE TRANSPORTE NÃO ESPECIFICADOS ANTERIORMENTE, SEM CONDUTOR
35	7731400	ALUGUEL DE MÁQUINAS E EQUIPAMENTOS AGRÍCOLAS SEM OPERADOR
36	7732201	ALUGUEL DE MÁQUINAS E EQUIPAMENTOS PARA CONSTRUÇÃO SEM OPERADOR, EXCETO ANDAIMES
37	7810800	SELEÇÃO E AGENCIAMENTO DE MÃO-DE-OBRA
38	8121400	LIMPEZA EM PRÉDIOS E EM DOMICÍLIOS
39	8129000	ATIVIDADES DE LIMPEZA NÃO ESPECIFICADAS ANTERIORMENTE
40	3600502	DISTRIBUIÇÃO DE ÁGUA POR CAMINHÕES
41	3811400	COLETA DE RESÍDUOS NÃO-PERIGOSOS

Fl. Nº 322
 Proc. Nº 093
 Rubrica 10

REPRESENTANTES LEGAIS		
CNN/CPF	NOME/RAZÃO SOCIAL	TIPO DE RELAÇÃO
230109322	LEONARDO DE SOUSA SANTOS	801 - EMPRESARIO

AÇÕES JUDICIAIS				
TIPO	DATA INCLUSÃO	DATA REVOGAÇÃO	DOC. CONCESSÃO	EFEITO
Não existem Ações Judiciais para essa inscrição estadual.				

OBRIGATORIEDADE / CREDENCIAMENTO			
TIPO	DATA INÍCIO	DATA FIM	SITUAÇÃO
ICMS	01/01/2019	--	Ativo
EFD	01/07/2018	--	Ativo

INCENTIVOS / REGIMES ESPECIAIS			
TIPO	DATA INÍCIO	DATA FIM	SITUAÇÃO
Não existem Incentivos/Regimes Especiais para essa inscrição			

Fls. Nº 323
Proc. Nº 083
Rubrica W

Consulta Quadro de Sócios e Administradores - QSA

CNPJ:	09.489.502/0001-00
NOME EMPRESARIAL:	CONSMANG EMPREENDIMENTOS EIRELI
CAPITAL SOCIAL:	R\$1.300.000,00 (Hum milhão, trezentos mil reais)

O Quadro de Sócios e Administradores(QSA) constante da base de dados do Cadastro Nacional da Pessoa Jurídica (CNPJ) é o seguinte:

Nome/Nome Empresarial:	LEONARDO DE SOUSA SANTOS
Qualificação:	65-Titular Pessoa Física Residente ou Domiciliado no Brasil

Para informações relativas à participação no QSA, acessar o e-CAC com certificado digital ou comparecer a uma unidade da RFB.

Emitido no dia 07/03/2022 às 10:54 (data e hora de Brasília).



Fls. Nº 324
Proc. Nº 083
Rubrica 10

GOVERNO DO ESTADO DO MARANHÃO SECRETARIA DE ESTADO DA FAZENDA

CERTIDÃO NEGATIVA DE DÍVIDA ATIVA

Nº Certidão: 007003/22

Data da

01/02/2022 08:27:28

Inscrição Estadual: 122770226

CPF/CNPJ: 09489502000100

Razão Social: CONSMANG EMPREENDIMENTOS EIRELI

Endereço: AVE COMERCIAL SHALON, 2 CEP: 65840000 - SHALON

Telefone: null

Município: SAO RAIMUNDO DAS MANGABEIRAS

UF: MA

Certificamos que, após a realização das consultas procedidas no sistema desta Secretaria e na forma do disposto do artigo 156, da lei nº 2.231, de 29/12/1962, substanciado pelos artigos 240 a 242 da lei nº 7.799, de 19/12/2002, bem como prescreve o artigo 205 da lei nº 5.172, de 25 de outubro de 1966 (Código Tributário Nacional) não constam débitos inscritos na Dívida Ativa, em nome do sujeito passivo acima identificado.

Validade da Certidão: 120 (cento e vinte) dias: 01/06/2022.

A autenticidade desta certidão deverá ser confirmada no endereço:

<http://portal.sefaz.ma.gov.br/>, clicando no item "Certidões" e em seguida em "Validação de Certidão Negativa de Dívida Ativa".

CERTIDÃO EMITIDA GRATUITAMENTE.

Data Impressão: 01/02/2022 08:27:28



PODER JUDICIÁRIO
JUSTIÇA DO TRABALHO

Fls. Nº 325
Proc. Nº 023
Rubrica Página 1 de 1

CERTIDÃO NEGATIVA DE DÉBITOS TRABALHISTAS

Nome: CONSMANG EMPREENDIMENTOS EIRELI (MATRIZ E FILIAIS)
CNPJ: 09.489.502/0001-00
Certidão nº: 56220371/2021
Expedição: 07/12/2021, às 18:19:15
Validade: 04/06/2022 - 180 (cento e oitenta) dias, contados da data de sua expedição.

Certifica-se que **CONSMANG EMPREENDIMENTOS EIRELI (MATRIZ E FILIAIS)**, inscrito(a) no CNPJ sob o nº **09.489.502/0001-00**, **NÃO CONSTA** do Banco Nacional de Devedores Trabalhistas.

Certidão emitida com base no art. 642-A da Consolidação das Leis do Trabalho, acrescentado pela Lei nº 12.440, de 7 de julho de 2011, e na Resolução Administrativa nº 1470/2011 do Tribunal Superior do Trabalho, de 24 de agosto de 2011.

Os dados constantes desta Certidão são de responsabilidade dos Tribunais do Trabalho e estão atualizados até 2 (dois) dias anteriores à data da sua expedição.

No caso de pessoa jurídica, a Certidão atesta a empresa em relação a todos os seus estabelecimentos, agências ou filiais.

A aceitação desta certidão condiciona-se à verificação de sua autenticidade no portal do Tribunal Superior do Trabalho na Internet (<http://www.tst.jus.br>).

Certidão emitida gratuitamente.

INFORMAÇÃO IMPORTANTE

Do Banco Nacional de Devedores Trabalhistas constam os dados necessários à identificação das pessoas naturais e jurídicas inadimplentes perante a Justiça do Trabalho quanto às obrigações estabelecidas em sentença condenatória transitada em julgado ou em acordos judiciais trabalhistas, inclusive no concernente aos recolhimentos previdenciários, a honorários, a custas, a emolumentos ou a recolhimentos determinados em lei; ou decorrentes de execução de acordos firmados perante o Ministério Público do Trabalho ou Comissão de Conciliação Prévia.



Fls. Nº 326
Proc. Nº 093
Rubrica 60

**GOVERNO DO ESTADO DO MARANHÃO
SECRETARIA DE ESTADO DA FAZENDA**

CERTIDÃO NEGATIVA DE DÉBITO

Nº Certidão: 002784/22

Data da

10/01/2022 08:44:06

Inscrição Estadual: 122770226

CPF/CNPJ: 09489502000100

Razão Social: CONSMANG EMPREENDIMENTOS EIRELI

Endereço: AVE COMERCIAL SHALON, 2 CEP: 65840000 - SHALON

Telefone:

Município: SAO RAIMUNDO DAS MANGABEIRAS

UF: MA

Certificamos que, após a realização das consultas procedidas no sistema desta Secretaria, substanciado pelos artigos 240 a 242, da lei nº 7.799, de 19/12/2002 e disposto no artigo 205 da lei nº 5.172, de 25 de outubro de 1966 (Código Tributário Nacional), não constam débitos relativos aos tributos estaduais, administrados por esta Secretaria, em nome do sujeito passivo acima identificado. Ressalvado, todavia, à Fazenda Pública Estadual o direito da cobrança de dívidas que venham a ser apuradas e não alcançadas pela decadência.

Validade da Certidão: 120 (cento e vinte) dias: 10/05/2022.

A autenticidade desta certidão deverá ser confirmada no endereço:

<http://portal.sefaz.ma.gov.br/>, clicando no item "Certidões" e em seguida em "Validação de Certidão Negativa de Débito".

CERTIDÃO EMITIDA GRATUITAMENTE.

Data Impressão: 10/01/2022 08:44:06



MINISTÉRIO DA FAZENDA
Secretaria da Receita Federal do Brasil
Procuradoria-Geral da Fazenda Nacional

Fls. Nº 327
Proc. Nº 023
Rubrica 10

**CERTIDÃO POSITIVA COM EFEITOS DE NEGATIVA DE DÉBITOS RELATIVOS AOS TRIBUTOS
FEDERAIS E À DÍVIDA ATIVA DA UNIÃO**

Nome: **CONSMANG EMPREENDIMENTOS EIRELI**
CNPJ: **09.489.502/0001-00**

Ressalvado o direito de a Fazenda Nacional cobrar e inscrever quaisquer dívidas de responsabilidade do sujeito passivo acima identificado que vierem a ser apuradas, é certificado que:

1. constam débitos administrados pela Secretaria da Receita Federal do Brasil (RFB) com exigibilidade suspensa nos termos do art. 151 da Lei nº 5.172, de 25 de outubro de 1966 - Código Tributário Nacional (CTN), ou objeto de decisão judicial que determina sua desconsideração para fins de certificação da regularidade fiscal, ou ainda não vencidos; e
2. não constam inscrições em Dívida Ativa da União (DAU) na Procuradoria-Geral da Fazenda Nacional (PGFN).

Conforme disposto nos arts. 205 e 206 do CTN, este documento tem os mesmos efeitos da certidão negativa.

Esta certidão é válida para o estabelecimento matriz e suas filiais e, no caso de ente federativo, para todos os órgãos e fundos públicos da administração direta a ele vinculados. Refere-se à situação do sujeito passivo no âmbito da RFB e da PGFN e abrange inclusive as contribuições sociais previstas nas alíneas 'a' a 'd' do parágrafo único do art. 11 da Lei nº 8.212, de 24 de julho de 1991.

A aceitação desta certidão está condicionada à verificação de sua autenticidade na Internet, nos endereços <<http://rfb.gov.br>> ou <<http://www.pgfn.gov.br>>.

Certidão emitida gratuitamente com base na Portaria Conjunta RFB/PGFN nº 1.751, de 2/10/2014.
Emitida às 15:14:56 do dia 14/12/2021 <hora e data de Brasília>.
Válida até 12/06/2022.

Código de controle da certidão: **89A0.85A9.DA7F.1052**
Qualquer rasura ou emenda invalidará este documento.

Fls. Nº 328
Proc. Nº 083
Rubrica 60

Voltar

Imprimir

**Certificado de Regularidade
do FGTS - CRF****Inscrição:** 09.489.502/0001-00**Razão Social:** CONSMANG EMPREENDIMENTOS EIRELI**Endereço:** AV COMERCIAL SHALON 02 / SHALON / SAO RAIMUNDO DAS
MANGABEIRAS / MA / 65840-000

A Caixa Econômica Federal, no uso da atribuição que lhe confere o Art. 7, da Lei 8.036, de 11 de maio de 1990, certifica que, nesta data, a empresa acima identificada encontra-se em situação regular perante o Fundo de Garantia do Tempo de Serviço - FGTS.

O presente Certificado não servirá de prova contra cobrança de quaisquer débitos referentes a contribuições e/ou encargos devidos, decorrentes das obrigações com o FGTS.

Validade: 19/02/2022 a 20/03/2022**Certificação Número:** 2022021901181517074145

Informação obtida em 07/03/2022 08:34:21

A utilização deste Certificado para os fins previstos em Lei esta condicionada a verificação de autenticidade no site da Caixa:
www.caixa.gov.br

ATESTADO OPERACIONAL DE CAPACIDADE TÉCNICA

Atestamos para os devidos fins de direito que a empresa **CONSMANG EMPREEDIMENTOS EIRELI**, com endereço comercial na Avenida Comercial Shalon, 02 – Shalon, São Raimundo das Mangabeiras (MA) inscrita no CNPJ sob o n.º 09.489.502/00001-00 e Insc. Estadual n.º 12.277.022-6. **EXECUTOU OS SERVIÇOS DE MÁQUINAS E VEÍCULOS PESADOS PARA ATENDER A NECESSIDADE DAS SECRETARIAS DO MUNICÍPIO DE SAMBAÍBA/MA**, conforme especificações contidas no termo de referência (Anexo I) abaixo descrita: **CONTRATO N.º 038/2021 - PREGAO PRESENCIAL N.º 003/2021 E CONTRATO N.º 0208/2021 - PREGAO PRESENCIAL N.º 019/2021.**

ITEM	SERVIÇO/VEÍCULO	UND	QUANT.
1	Serviço Locação de carro pipa, especificação: com capacidade mínima de 8.000,00 (oito mil litros, combustível a diesel, em perfeito estado de conservação, dotado de todos os equipamentos de segurança obrigatórios por lei, quilometragem livre, em perfeito estado de conservação, custo de combustível, manutenção e motorista por conta da contratada.	UND	3
2	Serviço de Locação de veículo tipo Caminhão com carroceria basculante toco com potência mínima de 130 HP, motor à diesel, capacidade mínima de 5 toneladas de fabricação nacional, dotado de todos os equipamentos de segurança exigidos pelo Código Brasileiro de Trânsito e suas alterações.	UND	2
3	Serviço de Locação de veículo tipo Caminhão com Equipamento para Limpar Fossa com potência mínima de 130 HP, motor à diesel, capacidade mínima de 8 toneladas de fabricação nacional, dotado de todos os equipamentos de segurança exigidos pelo Código Brasileiro de Trânsito e suas alterações.	UND	1
4	Serviço de Locação de veículo tipo Caminhão com carroceria basculante Trucado com, com potência mínima de 130 HP, motor à diesel de fabricação nacional, dotado de todos os equipamentos de segurança exigidos pelo Código Brasileiro de Trânsito e suas alterações.	UND	2
5	TRATOR AGRÍCOLA: com potência mínima de 120 cv, com grade e lâmina hidráulica com no mínimo 10 discos, motor diesel. Custo de combustível, manutenção e operador por conta da contratada.	HORAS	3.500
6	Caminhão 3/4 com motor a diesel, potência mínima de 100 c.v e capacidade de carga de até 4.000 kg.	UNID	3

Sambaíba/MA, 01 de fevereiro 2022

Felikemar Pereira de Sousa
FELIKEMAR PEREIRA DE SOUSA

SECRETÁRIO DE TRANSPORTE, OBRAS, INFRAESTRUTURA E SERVIÇOS

Sec. de Transporte, Obras,
 Infraestrutura e Serviços
 Prefeitura de Sambaíba - MA
 CNPJ: 06.229.397/0001-74



Selo nº: REC FIR 0304607NC8FVBLTH08UC52 Total Emol: 5,14, FERC: 0,15, FEMP: 0,20 FADEP: 0,20 Sambaíba-MA, 07 de Fevereiro de 2022, às 14:30:19.

Em Teste
João Dantas Filho
 TALLE DE JESUS RIBEIRO DANTAS
 SUBPROCURADOR

TJMA / FERJ
 Serventia Extrajudicial
 238 SAMBAIBA
 Cartório do Ofício Único

Praça José do Egito Coelho, N.º 200 - Centro, CEP: 65830-000

SERVENTIA EXTRAJUDICIAL DE SAMBAÍBA-MA
 Praça José do Egito Coelho, s/nº - Centro - CEP: 65830-000 - Tel: (99) 3544-1309
 João Dantas Filho - Tabelião
 Reconheço POR VERDADEIRA a(s) assinatura(s) de:
 FELIKEMAR PEREIRA DE SOUSA



Fls. Nº 331
Proc. Nº 023
Rubrica 60

MUNICÍPIO DE LORETO (MA)
PODER EXECUTIVO
SECRETARIA MUNICIPAL DE INFRA-ESTRUTURA, SERVIÇOS URBANOS, OBRAS E
TRANSPORTE - SEMIESOT.

ATESTADO DE EMPREENHIMENTO TÉCNICO

Atestamos para os devidos fins de direito que a empresa **CONSMANG EMPREEDIMENTOS EIRELI**, com endereço comercial na Avenida Comercial Shalon, 02 - Shalon, São Raimundo das Mangabeiras (MA) inscrita no CNPJ sob o n.º 09.489.502/00001-00 e Insc. Estadual n.º 12.277.022-6, executou os serviços de locação de veículos, caminhões e máquinas pesadas, de interesse desta administração pública, conforme especificações contidas no termo de referência (Anexo I) abaixo descrita:

ITEM	Descrições e Quantidades de Serviços a serem Prestados	UNID.	QUANTIDADE
02	Pá carregadeira; com pneus; Tração 4x4; Chassi articulado; Potência líquida mínima de 102 HP; Transmissão com no mínimo de 03 velocidade a frente e 03 ré; Equipamento frontal com caçamba de serviços gerais de capacidade mínima de 1,50 m ³ , peso operacional mínimo de 10 ton. Direção hidráulica; Cabine fechada; equipada com horímetro; combustível diesel; Perfeito estado de conservação e dotada de todos os equipamentos de segurança obrigados pela legislação vigente.	HORAS	01
04	Trator Esteira; motor 6 cilindros, com potência líquida mínima de 130 HP, peso operacional mínimo de 14 ton. equipado com ripper, lamina com inclinação e engulação hidráulica, com horímetro; combustível diesel; Perfeito estado de conservação e dotada de todos os equipamentos de segurança obrigados pela legislação vigente.	HORAS	01
06	Caminhão 3/4, tipo carroceria aberta, capacidade mínima de 4ton, combustível diesel, em perfeito estado de conservação e dotados de todos os equipamentos de segurança obrigatórios pela legislação vigente. Quilometragem livre.	MENSAL	02
07	Caminhão Limpa Fossa, com tanque capacidade mínima de 5m ³ , combustível diesel em perfeito estado de conservação e dotados de todos os equipamentos de segurança obrigatórios pela legislação vigente.	DIARIAS	01
10	Caminhão Pipa, com tanque capacidade mínima de 10m ³ , combustível diesel, em perfeito estado de conservação e dotados de todos os equipamentos de	MENSAL	02

Município de Loreto - MA
Francisco Pereira da Silva
Secretário de Infra-estrutura
Portaria 185/2017



Prefeitura Municipal de Loreto
Praça José do Egito Coelho • 124 • Centro • Cep 65.895-000 • Loreto • Maranhão • Brasil
CNPJ nº 06.229.539/0001-59 • Home page: www.loreto.ma.gov.br
• (DDD)Telefone/fax: (99) 3544-0175



MUNICÍPIO DE LORETO (MA)
PODER EXECUTIVO
SECRETARIA MUNICIPAL DE INFRA-ESTRUTURA, SERVIÇOS URBANOS, OBRAS E
TRANSPORTE - SEMIESOT.

	segurança obrigatórios pela legislação vigente. Quilometragem livre.		
12	Caminhão Baculante 6x2, com capacidade, mínima de 10m³, combustível diesel, em perfeito estado de conservação e dotados de todos os equipamentos de segurança obrigatórios pela legislação vigente. Quilometragem livre.	MENSAL	02
15	Veículo tipo passeio sedan, com as seguintes características mínimas: ar-condicionado, 04 portas laterais, motor igual ou superior 1.0, capacidade para transportar confortavelmente 05 passageiros, combustível gasolina ou bi-combustível, em perfeito estado de conservação, dotado de todos os equipamentos obrigatórios por lei, quilometragem livre.	MENSAL	02
19	Veículo tipo caminhonete, com as seguintes características mínimas: cabine dupla, 04 portas laterais, motor igual ou superior 2.5, capacidade para transportar confortavelmente 05 passageiros, tração 4x4, câmbio automático, combustível óleo diesel, em perfeito estado de conservação, dotado de todos os equipamentos obrigatórios por lei, quilometragem livre.	MENSAL	02
32	Veículo tipo caminhonete, com as seguintes características mínimas: ar-condicionado, cabine simples, 02 portas laterais, motor igual ou superior 2.0, capacidade para transportar confortavelmente 02 passageiros na cabine, combustível diesel, em perfeito estado de conservação, dotado de todos os equipamentos obrigatórios por lei, quilometragem livre.	MENSAL	02

Loreto (MA), 28 de dezembro de 2020.

REC. FIRMAS

Prefeitura Municipal de Loreto-MA

Francisco Pereira da Silva
 Francisco Pereira da Silva
 Secretário Municipal de Infra-Estrutura, Serviços Urbanos, Obras e Transportes

Secretário Municipal de Infraestrutura, Serviços Urbanos, Obras e Transportes
 Portaria: 185/2017



Serviço Extrajudicial
 e Ofício Unico de Loreto-MA

Rua 13 de Maio nº 500, Centro
 Loreto - MA - CEP: 65895-000
 TEL: (99) 3544-0480 / 9 5269-9766
 servextraloreto@hotmail.com

Procedimento TCM 884
 9702 EP 1714 1714 1714 1714
 19/01/2021 17:48:01 1714 1714 1714
 FRANCISCO PEREIRA DA SILVA
 SECRETARIO MUNICIPAL DE INFRA-ESTRUTURA, SERVIÇOS URBANOS, OBRAS E TRANSPORTES
 28/12/2020 15:18:17
 1714 1714 1714 1714



Luís Carlos Rodrigues
 Escrivão Substituto



Prefeitura Municipal de Loreto
 Praça José de Egito Coelho • 104 • Centro • Cep 65.895-000 • Loreto • Maranhão • Brasil
 CNPJ nº 17.229.838/0001-59 • Home page: www.loreto.ma.gov.br
 (DDD) telefons/fax: (99) 3544-0175



DETRAN- MA

CERTIFICADO DE REGISTRO E LICENCIAMENTO DE VEÍCULO - ELETRÔNICO

CÓDIGO RENAVAM

00818755954

PLACA

CZZ9436

EXERCÍCIO

2020

ANO FABRICAÇÃO

2003

ANO MODELO

2003

NÚMERO DO CRV



Valide este QR Code em um app Vio

CÓDIGO DE SEGURANÇA DO CLA

94958465061

MARCA / MODELO / VERSÃO

M. BENZ/INDUSCAR APACHE

ESPÉCIE / TIPO

PASSAGEIRO ONIBUS

PLACA ANTERIOR / UF

CZZ9436/SP

CHASSI

9BM3840673B347403

COR PREDOMINANTE

BRANCA

COMBUSTÍVEL

DIESEL

OBSERVAÇÕES DO VEÍCULO

S/R /SEM RESERVA DE DOMÍNIO

MENSAGENS DENATRAN

CARTEIRA DIGITAL DE TRANSITO



Para sua comodidade, você pode acessar este documento diretamente pelo seu celular. Baixe o aplicativo Carteira Digital de Trânsito - CDT e tenha acesso ao licenciamento de seu veículo, além de muitas outras funcionalidades.

Com a Carteira Digital de Trânsito - CDT você pode:

- Consultar suas infrações e pagar multas com o cartão;
- Acessar a versão digital da CRLV (para veículos novos após 05/2017);
- Acessar a versão digital deste Licenciamento de CRV (o que);
- Compartilhar o licenciamento com até 5 pessoas;
- Indicar o principal condutor;
- Receber avisos de recall.



Baixe agora a Carteira Digital de Trânsito - CDT nas lojas Google Play ou App Store e tenha na palma de sua mão todos os documentos para você conduzir seu veículo com tranquilidade e segurança!

CATEGORIA

PARTICULAR

POTÊNCIA/CILINDRADA

2700CV/****

PESO BRUTO TOTAL

14.0

CAPACIDADE

PLATEIA

004920568729

CMT

0.1

EIXOS

2

LOTAÇÃO

42P

USABILIDADE

NÃO APLICÁVEL

NOME

CONSMANG - CONST SERV & LOCACOES

CPF / CNPJ

09.489.502/0001-00

LOCAL

SAO RAIMUNDO DAS MANGABEIRA... MA/1/08/2020

DATA

ASSINADO DIGITALMENTE PELO DETRAN

DADOS DO SEGURO DPVAT

94958465061

CAT. TARIF

4

DATA DE QUITAÇÃO

21/08/2020

PAGAMENTO

COTA ÚNICA PARCELADO

REPASSE OBRIGATÓRIO AO FUNDO NACIONAL DE SAÚDE (R\$)

1,77

CUSTO DO BILHETE (R\$)

4,15

CUSTO EFETIVO DO SEGURO (R\$)

1,96

REPASSE OBRIGATÓRIO AO DEPARTAMENTO NACIONAL DE TRANSITO (R\$)

0,20

VALOR DO IOF (R\$)

0,03

VALOR TOTAL A SER PAGO PELO SEGURADO (R\$)

8,11

INFORMAÇÕES DO SEGURO DPVAT



DETRAN- MA

CERTIFICADO DE REGISTRO E LICENCIAMENTO DE VEÍCULO - ELETRÔNICO

CÓDIGO RENAVAM
00005046408

PLACA	EXERCÍCIO
JJZ3514	2020
ANO FABRICAÇÃO	ANO MODELO
1991	1991
NÚMERO DO CRV	



Valide este QRCode em: www.detransp.ma.gov.br

CÓDIGO DE SEGURANÇA DO CLAS

43918600324

MARCA / MODELO / VERSÃO

M. BENZ/OF 1318

ESPÉCIE / TIPO

PASSAGEIRO ONIBUS

PLACA ANTERIOR / UF

CHASSI

JJZ3514/MA

9BM384038MB914131

COR PREDOMINANTE

COMBUSTÍVEL

BRANCA

DIESEL

OBSERVAÇÕES DO VEÍCULO

SR /SEM RESERVA DE DOMINIO

MENSAGENS DENATRAN

CARTEIRA DIGITAL DE TRANSITO



Para sua comodidade, você pode acessar este documento diretamente pelo seu celular. Baixe o aplicativo Carteira Digital de Trânsito - CDT e tenha acesso ao licenciamento de seu veículo além de muitas outras funcionalidades.

Com a Carteira Digital de Trânsito - CDT você pode:

- Consultar suas infrações e pagar multas com desconto;
- Acessar a versão digital da CNH (para quem emite após 05/2017);
- Acessar a versão digital deste licenciamento (CDT digital);
- Compartilhar o licenciamento com até 5 pessoas;
- Indicar o principal condutor;
- Receber avisos de recall.



Baixe agora a Carteira Digital de Trânsito - CDT nas lojas Google Play ou App Store e tenha na palma de sua mão todos os documentos para você conduzir seu veículo com tranquilidade e segurança!

Fl. Nº **335**
 Proc. Nº **027**
 Rubrica **60**

CATEGORIA

PARTICULAR

POTÊNCIA/CILINDRADA

374CV/3333

PESO BRUTO TOTAL

13.5

CAPACIDADE

VIN

976005035700

CMT

EIXOS

2

LOTAÇÃO

46P

CARROCERIA

NÃO APLICAVEL

NOME

CONSMANG CONST SER E LOC E EPP

CPF / CNPJ

09.489.502/0001-00

LOCAL

SAO RAIMUNDO DAS MANGABEIRA... MZ6/11/2020

DATA

ASSINADO DIGITALMENTE PELO DETRAN

DADOS DO SEGURO DPVAT

43918600324

CAT. TARIF

4

DATA DE QUITAÇÃO

25/11/2020

PAGAMENTO

COTA ÚNICA PARCELADO

REPASSE OBRIGATÓRIO AO FUNDO NACIONAL DE SAÚDE (R\$)

1,77

CUSTO DO BILHETE (R\$)

4,15

CUSTO EFETIVO DO SEGURO (R\$)

1,96

REPASSE OBRIGATÓRIO AO DEPARTAMENTO NACIONAL DE TRANSITO (R\$)

0,20

VALOR DO IOF (R\$)

0,03

VALOR TOTAL A SER PAGO PELO SEGURADO (R\$)

8,11

INFORMAÇÕES DO SEGURO DPVAT



DETRAN- MA

CERTIFICADO DE REGISTRO E LICENCIAMENTO DE VEÍCULO - ELETRÔNICO

CÓDIGO RENAVAM

00466196032

PLACA

KQF7388

EXERCÍCIO

2020

ANO FABRICAÇÃO

2012

ANO MODELO

2013

NÚMERO DO CRV



Valide este QRCode com app Vio

CÓDIGO DE SEGURANÇA DO CLA

50552318008

CLASSE

MARCA / MODELO / VERSÃO

FIAT/SIENA ESSENC 1.6 DL

ESPÉCIE / TIPO

PASSAGEIRO AUTOMOVEL

PLACA ANTERIOR / UF

KQF7388/RJ

CHASSI

9BD197173D3006481

COR PREDOMINANTE

PRETA

COMBUSTÍVEL

ALCOOL/GASOLINA

OBSERVAÇÕES DO VEÍCULO

SR /SEM RESERVA DE DOMINIO

MENSAGENS DENATRAN

CARTEIRA DIGITAL DE TRÂNSITO



Para sua comodidade, você pode acessar este documento diretamente pelo seu celular. Baixe o aplicativo Carteira Digital de Trânsito - CDT e tenha acesso ao licenciamento de seu veículo além de muitas outras funcionalidades.

Com a Carteira Digital de Trânsito - CDT você pode:

- Consultar suas infrações e pagar multas com desconto
- Acessar a versão digital da CNH (para CNH emitidas após 05/2017)
- Acessar a versão digital deste Licenciamento (CRV Digital)
- Compartilhar o licenciamento com até 5 pessoas
- Indicar o principal condutor
- Receber avisos de recall



Baixe agora a Carteira Digital de Trânsito - CDT nas lojas Google Play ou App Store e tenha na palma de sua mão todos os documentos para você conduzir seu veículo com tranquilidade e segurança!

Fl. Nº 336
Proc. Nº 023
Rubrica 60

CATEGORIA

PARTICULAR

POTÊNCIA/CILINDRADA

117CV/1600

PESO BRUTO TOTAL

1.57

CAPACIDADE

.

MOTOR

310A50112250328

CMT

1.97

EIXOS

*

LOTAÇÃO

05P

CARROCERIA

NÃO APLICAVEL

NOME

CONSMANG C SER E LOCACOES EIRELI

CPF / CNPJ

09.489.502/0001-00

LOCAL

SAO RAIMUNDO DAS MANGABEIRA... MZ1/08/2020

DATA

ASSINADO DIGITALMENTE PELO DETRAN

DADOS DO SEGURO DPVAT

50552318008

CAT. TARIF

1

DATA DE QUITAÇÃO

21/08/2020

PAGAMENTO

COTA ÚNICA PARCELADO

REPASSE OBRIGATÓRIO AO FUNDO NACIONAL DE SAÚDE (R\$)

0,48

CUSTO DO BILHETE (R\$)

4,15

CUSTO EFETIVO DO SEGURO (R\$)

0,53

REPASSE OBRIGATÓRIO AO DEPARTAMENTO NACIONAL DE TRÂNSITO (R\$)

0,05

VALOR DO IOF (R\$)

0,02

VALOR TOTAL A SER PAGO PELO SEGURADO (R\$)

5,23

INFORMAÇÕES DO SEGURO DPVAT



DETRAN- MA

CERTIFICADO DE REGISTRO E LICENCIAMENTO DE VEÍCULO - DIGITAL

CÓDIGO RENAVAM
00120629143

PLACA EXERCÍCIO
MVL4556 2021

ANO FABRICAÇÃO ANO MODELO
1979 1979

NÚMERO DO CRV



Valide este QRCode com o app Mio

CÓDIGO DE SEGURANÇA DO CLA

39282055512

MARCA / MODELO / VERSÃO

M. BENZ/L 1113

ESPÉCIE / TIPO

CARGA CAMINHAO

PLACA ANTERIOR / UF CHASSI

MVL4556/TO 34403312448049

COR PREDOMINANTE COMBUSTÍVEL

BRANCA DIESEL

OBSERVAÇÕES DO VEÍCULO

SR /SEM RESERVA DE DOMINIO

MENSAGENS DENATRAN

CARTEIRA DIGITAL DE TRÂNSITO



Para sua comodidade, você pode acessar este documento diretamente pelo seu celular. Baixe o aplicativo Carteira Digital de Trânsito - CDT e tenha acesso ao licenciamento de seu veículo além de muitas outras funcionalidades.

Com a Carteira Digital de Trânsito - CDT você pode:

- Consultar suas infrações e pagar multas com cartões
- Acessar a versão digital da CNH (para CNH emitidas após 05/2017)
- Acessar a versão digital deste Licenciamento de Trânsito Digital
- Compartilhar o licenciamento com até 5 pessoas
- Indicar o principal condutor
- Receber avisos de recall



Baixe agora a Carteira Digital de Trânsito - CDT nas lojas Google Play ou App Store e tenha na palma de sua mão todos os documentos para você conduzir seu veículo com tranquilidade e segurança!

CATEGORIA
PARTICULAR

Fls. Nº 337
Proc. Nº 023
Rubrica 40

CAPACIDADE

19.0

CILINDRADA

1500V/****

PESO BRUTO TOTAL

0.0

VEÍCULO

34491210577534

CMT

19.0

EIXOS

3

LOTAÇÃO

00P

CARROCERIA

TANQUE

NOME

CONSMANG CONST S E LOC EIRELI

CPF / CNPJ

09.489.502/0001-00

LOCAL

DATA

SAO RAIMUNDO DAS MANGABEIRA... M20/09/2021

ASSINADO DIGITALMENTE PELO DETRAN

DADOS DO SEGURO DPVAT

CAT. TARIF. (R\$)

*

DATA DE QUITAÇÃO

*

PAGAMENTO

COTA ÚNICA

PARCELADO

REPASSE OBRIGATÓRIO AO FUNDO NACIONAL DE SAÚDE (R\$)

*

CUSTO DO BILHETE (R\$)

*

CUSTO EFETIVO DO SEGURO (R\$)

*

REPASSE OBRIGATÓRIO AO DEPARTAMENTO NACIONAL DE TRÂNSITO (R\$)

*

VALOR DO IOF (R\$)

*

VALOR TOTAL A SER PAGO PELO SEGURADO (R\$)

*

INFORMAÇÕES DO SEGURO DPVAT

DETRAN- MA

CERTIFICADO DE REGISTRO E LICENCIAMENTO DE VEÍCULO - DIGITAL

CÓDIGO RENAVAL

00917115783

PLACA

NGV7B93

EXERCÍCIO

2021

ANO FABRICAÇÃO

2007

ANO MODELO

2007

NÚMERO DO CRV

223368570986



Valide este QRCode em nosso app Vito

CÓDIGO DE SEGURANÇA DO CLA

01088405964

MARCA / MODELO / VERSÃO

M. BENZ/L 1620

ESPÉCIE / TIPO

CARGA CAMINHAO

PLACA ANTERIOR / UF

NGV7B93/TO

CHASSI

9BM6953047B523447

COR PREDOMINANTE

VERMELHA

COMBUSTÍVEL

DIESEL

CATEGORIA

ALUGUEL

Fls. Nº 338
 Proc. Nº 023
 Autoriza W

CAPACIDADE

16.46

COMBUSTÍVEL

2.31 CV/****

PESO BRUTO TOTAL

23.0

VEÍCULO

906973U0723457

CMT

32.0

EIXOS

3

LOTAÇÃO

03P

CARROCERIA

BASCULANTE

NOME

LEONARDO DE S SANTOS

CPF / CNPJ

09.489.502/0001-00

LOCAL

SAO RAIMUNDO DAS MANGABEIRA... MA 03/03/2022

DATA

ASSINADO DIGITALMENTE PELO DETRAN

DADOS DO SEGURO DPVAT

CAT. TARIF.

*

DATA DE QUITAÇÃO

*

PAGAMENTO

COTA ÚNICA

PARCELADO

REPASSE OBRIGATÓRIO AO FUNDO NACIONAL DE SAÚDE (R\$)

*

CUSTO DO BILHETE (R\$)

*

CUSTO EFETIVO DO SEGURO (R\$)

*

REPASSE OBRIGATÓRIO AO DEPARTAMENTO NACIONAL DE TRÂNSITO (R\$)

*

VALOR DO IOF (R\$)

*

VALOR TOTAL A SER PAGO PELO SEGURADO (R\$)

*

OBSERVAÇÕES DO VEÍCULO

SEM OBSERVAÇÕES

INFORMAÇÕES DO SEGURO DPVAT

MENSAGENS DENATRAN

CARTEIRA DIGITAL DE TRÂNSITO



Para sua comodidade, você pode acessar este documento diretamente pelo seu celular. Baixe o aplicativo Carteira Digital de Trânsito - CDT e tenha acesso ao licenciamento de seu veículo além de muitas outras funcionalidades.

Com a Carteira Digital de Trânsito - CDT você poderá:

- Consultar suas infrações e pagar multas com o recurso
- Acessar a versão digital via CNH (para Classes A, B, C e D após 05/2017)
- Acessar a versão digital deste licenciamento via app digital
- Compartilhar licenciamento com até 5 pessoas
- Indicar o principal condutor
- Receber avisos de recall



Baixe agora a Carteira Digital de Trânsito - CDT nas lojas Google Play ou App Store e tenha na palma de sua mão todos os documentos para você conduzir seu veículo com tranquilidade e segurança!

DETRAN- MA

CERTIFICADO DE REGISTRO E LICENCIAMENTO DE VEÍCULO - DIGITAL

CÓDIGO RENAVAM

00592784824

PLACA

OJN1115

E-RECEIÇÃO

2021

ANO FABRICAÇÃO

2013

ANO MODELO

2013

NÚMERO DO CRV



Valide este QRCode em qualquer Vito

CÓDIGO DE SEGURANÇA DO CLA

74163541057

MARCA / MODELO / VERSÃO

M. BENZ/ATRON 2324

ESPÉCIE / TIPO

CARGA CAMINHAO

PLACA ANTERIOR / UF

OJN1115/MA

CHASSI

9BM695304DB042336

COR PREDOMINANTE

VERMELHA

COMBUSTÍVEL

DIESEL

OBSERVAÇÕES DO VEÍCULO

AF /BB ADM DE CONSORCIO S A

MENSAGENS DENATRAN

CARTEIRA DIGITAL DE TRANSITO



DENATRAN #0000188880

Para sua comodidade, você pode acessar este documento diretamente pelo seu celular. Basta o aplicativo Carteira Digital de Trânsito - CDT e tenha acesso ao licenciamento de seu veículo além de muitas outras funcionalidades.

Com a Carteira Digital de Trânsito - CDT você pode:

- Consultar suas infrações e pagar multas com desconto
- Acessar a versão digital da CNH (após 05/2017)
- Acessar a versão digital deste licenciamento (CDT digital)
- Compartilhar o licenciamento com até 5 pessoas
- Indicar o principal condutor
- Receber avisos de recall



Baixe agora a Carteira Digital de Trânsito - CDT nas lojas Google Play ou Apple Store e tenha na palma de sua mão todos os documentos para você controlar seu veículo com tranquilidade e segurança!

CATEGORIA

PARTICULAR

Fls. Nº 339
 Proc. Nº 023
 Rubrica 10

CAPACIDADE

15.35

VEÍCULO INOPRADA

926995U1091723

PESO BRUTO TOTAL

22.0

CHASSI

926995U1091723

CMT

32.0

EIXOS

3

LOTAÇÃO

03P

CARROCERIA

RASCULANTE

NOME

CONSMANG C SER & LOCACOES EIRELI

CPF / CNPJ

09.489.502/0001-00

LOCAL

SAO RAIMUNDO DAS MANGABEIRA... M20/09/2021

DATA

ASSINADO DIGITALMENTE PELO DETRAN

DADOS DO SEGURO DPVAT

CAT. TARIF

*

DATA DE QUITAÇÃO

*

PAGAMENTO

COTA ÚNICA PARCELADO

REPASSE OBRIGATÓRIO AO FUNDO NACIONAL DE SAÚDE (R\$)

*

CUSTO DO BILHETE (R\$)

*

CUSTO EFETIVO DO SEGURO (R\$)

*

REPASSE OBRIGATÓRIO AO DEPARTAMENTO NACIONAL DE TRANSITO (R\$)

*

VALOR DO IOF (R\$)

*

VALOR TOTAL A SER PAGO PELO SEGURADO (R\$)

*

INFORMAÇÕES DO SEGURO DPVAT



DETRAN- MA

CERTIFICADO DE REGISTRO E LICENCIAMENTO DE VEÍCULO - DIGITAL

CÓDIGO RENAVAM

00992784824

PLACA

OJN1115

EXERCÍCIO

2021

ANO FABRICAÇÃO

2013

ANO MODELO

2013

NÚMERO DO CRV



Valide este QRCode com app Vio

CÓDIGO DE SEGURANÇA DO CLA

74163541057

CA*

MARCA / MODELO / VERSÃO

M. BENZ/ATRON 2324

ESPÉCIE / TIPO

CARGA CAMINHAO

PLACA ANTERIOR / UF

OJN1115/MA

CHASSI

9BM695304DB942936

COR PREDOMINANTE

VERMELHA

COMBUSTÍVEL

DIESEL

OBSERVAÇÕES DO VEÍCULO

AF /BB ADM DE CONSORCIO S.A

MENSAGENS DENATRAN

CARTEIRA DIGITAL DE TRANSITO



DENATRAN PRODUTO 88990

Para sua comodidade, você pode acessar este documento diretamente pelo seu celular. Baixe o aplicativo Carteira Digital de Trânsito - CDT e tenha acesso ao licenciamento de seu veículo além de muitas outras funcionalidades.

Com a Carteira Digital de Trânsito - CDT você pode:

- Consultar suas infrações e pagar multas com desconto.
- Acessar a versão digital da CNH (para CNH emitidas após 05/2017).
- Acessar a versão digital deste Licenciamento (CDT Digital).
- Compartilhar o licenciamento com até 5 pessoas.
- Indicar o principal condutor.
- Receber avisos de recall.



Baixe agora a Carteira Digital de Trânsito - CDT nas lojas Google Play ou App Store e tenha na palma de sua mão todos os documentos para você conduzir seu veículo com tranquilidade e segurança!

CATEGORIA

PARTICULAR

Fls. Nº **340**
 Proc. Nº **023**
 Número **10**

CAPACIDADE

15.35

POTÊNCIA/CILINDRADA

238CV/****

PESO BRUTO TOTAL

22.0

MOTOR

926993U1091723

CMT

32.0

EIXOS

3

LOTAÇÃO

03P

CARROCERIA

BASCULANTE

NOME

CONSMANG C SER & LOCACOES EIRELI

CPF / CNPJ

09.489.502/0001-00

LOCAL

SAO RAIMUNDO DAS MANGABEIRA... MZO/09/2021

DATA

ASSINADO DIGITALMENTE PELO DETRAN

DADOS DO SEGURO DPVAT

CAT. TARIF

*

DATA DE QUITAÇÃO

*

PAGAMENTO

COTA ÚNICA PARCELADO

REPASSE OBRIGATÓRIO AO FUNDO NACIONAL DE SAÚDE (R\$)

*

CUSTO DO BILHETE (R\$)

*

CUSTO EFETIVO DO SEGURO (R\$)

*

REPASSE OBRIGATÓRIO AO DEPARTAMENTO NACIONAL DE TRÂNSITO (R\$)

*

VALOR DO IOF (R\$)

*

VALOR TOTAL A SER PAGO PELO SEGURADO (R\$)

*

INFORMAÇÕES DO SEGURO DPVAT

DETRAN- MA

CERTIFICADO DE REGISTRO E LICENCIAMENTO DE VEÍCULO - ELETRÔNICO

CÓDIGO RENAVAM

01240381210

PLACA

PTW2B33

EXERCÍCIO

2020

ANO FABRICAÇÃO

2011

ANO MODELO

2012

NÚMERO DO CRV



Valide este QRCode em nosso app - Vio

CÓDIGO DE SEGURANÇA DO CLF

53801697946

MARCA / MODELO / VERSÃO

HONDA/CG 125 FAN KS

ESPÉCIE / TIPO

PASSAGEIRO MOTOCICLETA

PLACA ANTERIOR / UF

PTW2B33/MA

CHASSI

9C2JC4110CR427226

COR PREDOMINANTE

PRETA

COMBUSTÍVEL

GASOLINA

Fls. Nº 341
 Proc. Nº 023
 Rubrica 10

CATEGORIA

PARTICULAR

POTÊNCIA/CILINDRADA

10CV/124

PESO BRUTO TOTAL

0.29

CAPACIDADE

VEÍCULO

9141170427226

CMT

EIXOS

*

LOTAÇÃO

02P

CARROCERIA

NÃO APLICAVEL

NOME

CONSMANG CONST SER E LOC E EPP

CPF / CNPJ

09.489.502/0001-00

LOCAL

SAO RAIMUNDO DAS MANGABEIRA... MA/05/10/2020

DATA

ASSINADO DIGITALMENTE PELO DETRAN

DADOS DO SEGURO DPVAT

53801697946

CAT. TARIF

S

DATA DE QUITAÇÃO

02/10/2020

PAGAMENTO

COTA ÚNICA

PARCELADO

REPASSE OBRIGATÓRIO AO FUNDO NACIONAL DE SAÚDE (R\$)

3,65

CUSTO DO BILHETE (R\$)

4,15

CUSTO EFETIVO DO SEGURO (R\$)

4,04

REPASSE OBRIGATÓRIO AO DEPARTAMENTO NACIONAL DE TRANSITO (R\$)

0,41

VALOR DO IOF (R\$)

0,05

VALOR TOTAL A SER PAGO PELO SEGURADO (R\$)

12,30

OBSERVAÇÕES DO VEÍCULO

S/R /SEM RESERVA DE DOMÍNIO

INFORMAÇÕES DO SEGURO DPVAT

MENSAGENS DENATRAN

CARTEIRA DIGITAL DE TRANSITO



Para sua comodidade, você pode acessar este documento diretamente pelo seu celular. Baixe o aplicativo Carteira Digital de Trânsito - CDT e tenha acesso ao licenciamento de seu veículo além de muitas outras funcionalidades.

Com a Carteira Digital de Trânsito - CDT você pode:

- Consultar suas infrações e pagar multas com crediário.
- Acessar a versão digital do CNH (para CNH emitidas após 05/2017).
- Acessar a versão digital deste licenciamento (CDT digital).
- Compartilhar o licenciamento com até 5 pessoas.
- Indicar o principal condutor.
- Receber avisos de recall.



Baixe agora a Carteira Digital de Trânsito - CDT nas Lojas Google Play ou App Store e tenha na palma de sua mão todos os documentos para você conduzir seu veículo com tranquilidade e segurança!

Fl. Nº 348
 Proc. Nº 023
 Rubrica 10

RECEBEMOS DE METROPOLITANA MÁQUINAS AGRÍCOLAS LTDA - BALSASMA OS PRODUTOS E/OU SERVIÇOS CONSTANTES DA NOTA FISCAL INDICADA AO LADO
 DATA EMISSÃO: 21/12/2019 VALOR TOTAL: 135000,00 DESTINATÁRIO: CONSMANG CONSTRUCOES SERVICOS E LOCAOES EIRELI - AV. COMERCIAL SHALON, 2-SHALON, SAO RAIMUNDO DAS
 DATA DE RECEBIMENTO IDENTIFICAÇÃO E ASSINATURA DO RECEBEDOR

NF-e
 Nº 34104
 SÉRIE 1

METROPOLITANA MÁQUINAS AGRÍCOLAS LTDA
 CNPJ: 07.855.453/0001-49 IE: 122257006
 AVENIDA GOVERNADOR LUIZ ROCHA, 7350 - SANTO AMARO
 BALSASMA - CEP: 65800-000
 TEL: 99 3541 7544

DANFE
 DOCUMENTO AUXILIAR DA NOTA FISCAL ELETRÔNICA
 0 - ENTRADA 1
 1 - SAÍDA
 Nº 009.034.104
 SÉRIE1 FL 1/1

CHAVE DE ACESSO: 2119 1207 8554 5300 0149 5500 1000 0341 0410 0024 4308

CONSULTA DE AUTENTICIDADE NO PORTAL NACIONAL DA NF-E
www.nfe.fazenda.gov.br/portal OU SITE DA SEFAZ AUTORIZADORA

PROFISSIONAL DE AUTORIZAÇÃO DE USO: 421190029388022 21/12/2019 10:33:38

DESTINATÁRIO / REMETENTE

REGISTRAÇÃO SOCIAL: 6702 CONSMANG CONSTRUCOES SERVICOS E LOCAOES EIRELI CNPJ/CNPJ: 09.489.502/0001-00 INSCRIÇÃO ESTADUAL: 12.277.022-6 DATA EMISSÃO: 21/12/2019

ENDEREÇO: AV. COMERCIAL SHALON Nº 2 BAIRRO/DISTRITO: SHALON DATA ENTRADA/SAÍDA: 21/12/2019

INSCRIÇÃO ESTADUAL: 122257006 INSC. EST. DO SUBST. TRIBUTÁRIO: CNPJ: 07.855.453/0001-49 HORA ENTRADA/SAÍDA: 10:36:34

MUNICÍPIO: SAO RAIMUNDO DAS MANGABEIRAS UF: MA CEP: 65840-000

FATURA

34104/1	34104/2																		
R\$ 51.300,00	R\$ 83.700,00																		
15/01/2020																			

CÁLCULO DO IMPOSTO

VALOR DO FRETE	VALOR DO ICMS	BASE DE CÁLCULO DO ICMS SUBSTITUIÇÃO	VALOR DO ICMS SUBSTITUIÇÃO	VALOR TOTAL DOS PRODUTOS
0,00	41.999,99	7.560,00	0,00	135.000,00
VALOR DO IPI	VALOR DO IPI	DESCONTO	OUTRAS DESPESAS ACESSÓRIAS	VALOR TOTAL DA NOTA
0,00	0,00	0,00	0,00	135.000,00

TRANSPORTADOR / VOLUMES TRANSPORTADOS

REGISTRO SOCIAL: 5268 FRETE POR CONTA: 1 - FOB CÓDIGO ANTT: PLACA DO VEÍCULO: AVJ-7055 UF: MA CNPJ/CPF: 18.009.486/0001-94

ENDEREÇO: AV. GOVERNADOR LUIZ ROCHA 7650 SALA 05 MUNICÍPIO: BALSAS UF: MA INSCRIÇÃO ESTADUAL: 12408152-5

QUANTIDADE: 1 ESPÉCIE: TRATOR MARCA: NEW HOLLAND Nº 1 PESO BRUTO: 4.050,0000 PESO LÍQUIDO: 4.050,0000

DADOS DO PRODUTO / SERVIÇO

CÓDIGO	DESCRIÇÃO DO PRODUTO/SERVIÇO	NCM/SH	DST	CFOP	UN	QTD	VLR UNIT	VLR TOT	BC ICMS	VLR ICMS	VLR IPI	ALÍQUOTAS ICMS	ALÍQUOTAS IPI
TLS.80/T548R400993	TRATOR AGRÍCOLA DE SOLO MODELO TLS.80 - ANO 2019 MARCA: NEW HOLLAND SÉRIE: T548R400993 CHASSI: R02TL80VX0090891 ALTEAÇÃO FIDUCIÁRIA AO BANC CNE INDUSTRIAL CAPITAL S.A. Nº CONTRATO CCB: 2105978 CÓDIGO FINAME: 3597270	87019900	020	5102	20	1	135.000,000	135.000,00	41.999,99	7.560,00	0,00	18,00	0,00

CÁLCULO DO ISSQN

INSCRIÇÃO MUNICIPAL: 021265 VALOR TOTAL DOS SERVIÇOS: BASE DE CÁLCULO DO ISSQN: VALOR DO ISSQN:

DADOS ADICIONAIS

INFORMAÇÕES COMPLEMENTARES: BASE CÁLCULO REDUZ CFE CONVENIO 52/91, ANEXO II, * 07 DIAS PARA DEVO LUÇÃO, * PEÇAS GENUINAS - 12 MESES DE GARANTIA NA OFICINA E 03 MESES DE GARANTIA NO BALCÃO, * PEÇAS NÃO GENUINAS - 03 MESES DE GARANTIA NA OFICINA E 03 MESES DE GARANTIA NO BALCÃO.

RESERVADO AO FISCAL



CNH Industrial Brasil LTDA

AV DAVID SARNOFF

2237

CIDADE INDUSTRIAL

CONTAGEM

MG

CEP: 32210-900

FONE: 00003121043111

DANFE
DOCUMENTO AUXILIAR
DA
NOTA FISCAL
ELETRÔNICA



0 - ENTRADA

1

1 - SAÍDA

Nº. 90000

SÉRIE: 15

FOLHA 1 / 1

CHAVE DE ACESSO

3121 0401 8445 5500 2045 5501 5000 0900 0014 8749 8278

Consulta de autenticidade no portal nacional de NF-e www.nfe.fazenda.gov.br/portal ou no site da Sefaz Autorizadora

Fl. Nº 343
Proc. Nº 023
Rubrica

NATUREZA DA OPERAÇÃO VENDA DE PROD. ESTAB.	DADOS DA NFe 131214135995516 29/04/2021 17:35:18-03:00
INSCRIÇÃO ESTADUAL 0677174170918	INSC. EST. SUBST. 01.844.555/0020-45

DESTINATÁRIO/REMETENTE		CNPJ / CPF	DATA DA EMISSÃO
NOME/RAZÃO SOCIAL 0000507026-CONSMANG EMPRENDIMENTOS EIRELI		09.489.502/0001-00	29/04/2021
ENDEREÇO AV COMERCIAL SHALON	MUNICÍPIO SÃO RAIMUNDO DAS MANGABEIRAS	CEP 55840-000	DATA DE ENTRADA/SAÍDA
MUNICÍPIO SÃO RAIMUNDO DAS MANGABEIRAS	UF MA	INSCRIÇÃO ESTADUAL 122770226	NOTA DE ENTRADA/SAÍDA

CÁLCULO DO IMPOSTO					
BASE DE CÁLCULO DO ICMS 308.000,00	VALOR DO ICMS 21.560,00	BASE DE CÁLCULO DO ICMS SUBSTITUIÇÃO 0,00	VALOR DO ICMS SUBSTITUIÇÃO 0,00	VALOR TOTAL DOS PRODUTOS 308.000,00	
VALOR DO FRETE 0,00	VALOR DO SEGURO 0,00	DESCONTO 0,00	OUTRAS DESPESAS ACESSÓRIAS 0,00	VALOR DO IPI 0,00	VALOR TOTAL DA NOTA 308.000,00

TRANSPORTADOR / VOLUMES TRANSPORTADOS						
NOME/RAZÃO SOCIAL		PREÇO POR CONTA	CÓDIGO ANEX	PLACA DO VEÍCULO	UF	CNPJ / CPF
INDICAÇÃO		- Destinatário			UF	INSCRIÇÃO ESTADUAL
QUANTIDADE 2	ESPÉCIE VOL	ESPÉCIE	NUMERAÇÃO	PESO BRUTO 10.030,000	PESO LÍQUIDO 10.030,000	

DADOS DO PRODUTO / SERVIÇOS												
COD. PROD.	DESCRIÇÃO DO PRODUTO / SERVIÇOS	QCM/SH	QDT	UN	QTD.	V. UNIT	V. TOTAL	BC ICMS	V. ICMS	V. IPI	ICMS	IPI
420FRJ	QCM30201728 50001728 PA CARREGADEIRA TORRES MOGAS COM BRACO FRONTAL PARA LEVANTAMENTO. CARREGAMENTO E ACOPLA DE IMPLEMENTOS DE MOTOR DE PISTAO DE IGNIÇÃO POR COMPRESSAO COMBUSTIVEL DIESEL COM POTENCIA LÍQUIDA NO VOLANTE IGUAL A 152 HP - MOTOR CASE - MODELO 420Y CHASSIS 80000172839 No. Motor 6229566 Serie: W00FRJ01682	3415109	500	3.00	500	308.000,00	308.000,00	308.000,00	21.560,00		7,00	0,00

DADOS ADICIONAIS	
INFORMAÇÕES COMPLEMENTARES ICMS 7, Conforme Art. 42, Inc II, Letra b - REGMS-MG ALL JOCCA DO IPI REDUZIDA A ZERO CONFORME DECRETO 7.660 DE 23 12 2011 Nr. Pedido Dealer: RM 17 20.1 Algo De Fianciamento: VENDA NORMAL Termo de Pagamento: 350 DRS INVOICE LTDA Nr. Ordem de Venda 0084723763 Docmm 0007861858 - Nr. Veiculo 001357494 420FRJ QCM30201728 Código Garantia 80A0212539 PCI 922E887-0787 4B15-0078-013#011445FF INCOFISM: EXW	RESERVADO AO FISCAL

RECEBI (EMOS) DE CNH, A(S) MERCADORIA(S) CONSTANTE NA NF-e ENTREGUE AO LADO	NF-e Nº. 90000 SÉRIE 15
DATA DE RECEBIMENTO	IDENTIFICAÇÃO E ASSINATURA DO RECEBENTE

RECEBEMOS DE METROPOLITANA MÁQUINAS AGRÍCOLAS LTDA - BALSA COM DE PRODUTOS ETC. REPAROS CONSTANTES DA NOTA FISCAL INDICADA AO LADO		NF-e
DATA EMISSÃO: 21/12/2019 VALOR TOTAL: 24900,00 DESTINATÁRIO: CONSUMIDOR ADMINISTRATIVAS DE VIGAS E LOCAÇÕES BRELMI - AV. COMERCIAL SHALON, 2-SHALON, SAO RAIMUNDO DAS M		Nº 34103
DATA DE RECEBIMENTO	IDENTIFICAÇÃO E ASSINATURA DO RECEBEDOR	SÉRIE 1

METROPOLITANA MÁQUINAS AGRÍCOLAS LTDA		DANFE DOCUMENTO AUXILIAR DA NOTA FISCAL ELETRÔNICA	
	CNPJ: 07.855.453/0001-49 IE: 120587006 AVENIDA GOVERNADOR LUIZ ROCHA, 7650 - SANTO AMARO BALSAS/MA - CEP: 65840-000 TEL: 99 3541 7541	0- ENTRADA 1- SAÍDA Nº 000.034.703 SÉRIE 1 FL 1/1	CHAVE DE ACESSO 2119 1207 8554 5300 0149 5500 1000 0341 0310 0024 4246
NATUREZA DA OPERAÇÃO VENDA		Conferir de autenticidade no portal nacional da NF-e www.nfe.fazenda.gov.br/portal ou site da Sefaz Autorizadora	
INSCRIÇÃO ESTADUAL 122257006	IND. ELET. DO PRODUTOR DE BENS 07.855.453/0001-49	PROFISSIONAL DE AUTORIZAÇÃO DE USO 421190029379020 21/12/2019 09:25:32	
DESTINATÁRIO/REMETENTE		INSCRIÇÃO SOCIAL: 6702 CONSMANG CONSTRUÇÕES SERVIÇOS E LOCAÇÕES EIRE ENDEREÇO: AV.COMERCIAL SHALON POTENCIAL: (99) 8420-1810 MUNICÍPIO: SAO RAIMUNDO DAS MÃES BARRERAS UF: MA CEP: 65840-000 DATA EMISSÃO: 21/12/2019 DATA ENTRADA/SAÍDA: 21/12/2019 HORA ENTRADA/SAÍDA: 09:28:16	

VALOR DO FRETE	0,00	VALOR DO IPI	0,00	VALOR TOTAL DA NOTA	24.000,00
VALOR DO ICMS	7.466,66	VALOR DO IPI	0,00	VALOR TOTAL DOS PRODUTOS	24.000,00
VALOR DO ICMS	1.344,00	VALOR DO IPI	0,00	VALOR TOTAL DA NOTA	24.000,00

TRANSPORTADOR / VOLUMES TRANSPORTADOS	5268 TRANSMETRO LOGISTICA TRANSP E COM 1 - R03	PLACA DO VEÍCULO	AVJ-7055	UF	MA	CNPJ/CPF	18.009.486/0001-94
ENDEREÇO	AV. GOVERNADOR LUIZ ROCHA 7650 SALA 05	MUNICÍPIO	BALSAS	UF	MA	INSCRIÇÃO ESTADUAL	12408152-5
QUANTIDADE	1	ESPECIE	GRADE	TIPO	TATU	PESO BRUTO	1.699,7500
						PESO LÍQUIDO	1.681,5050

CÓDIGO	DESCRIÇÃO DO PRODUTO/SERVICO	QUANTIDADE	UNID	VLR UNIT	VLR TOT	BC ICMS	VLR ICMS	VLR IPI	ALÍQUOTAS	
									ICMS	IPI
ADCR14/0102440034	ATAVIA INTU CONPAGS BREVES SERVICO: TATU MODELO: ATVIA - LUGO 0019 SÉRIE: 0102440034 CHAVE: 0102440034 ALIENACÃO FIANCIARIA EM FAVS DA BANCA CRI CRI FAVS CREDITO SAO Nº CONSTATO CDB: 2100003 CODIGO TAVIA: 0017590	1		24.000,00	24.000,00	7.466,66	1.344,00	0,00	18,00	0,00

INSCRIÇÃO MUNICIPAL	021265	VALOR DO ISSQN	
---------------------	--------	----------------	--

INFORMAÇÕES COMPLEMENTARES	BASE CALCULO REDUZ CFE CONVENIO CDB, ANEXO 11, 107, 145 PARA TOLUCA - 12 MESES DE GARANTIA NA OFICINA E 03 MESES DE GARANTIA NO BANCÃO - 06 MESES DE GARANTIA NA OFICINA E 03 MESES DE GARANTIA NO BANCÃO.
----------------------------	--

Fl. Nº 344
Proc. Nº 023
Rubrica 60

Fl. Nº 345
 Proc. Nº 023
 Rubrica W

RECEBEMOS DE METROPOLITANA MAQUINAS AGRICOLAS LTDA - SA TUBAIA DE LIMA - BEM - SERVIÇOS CONSULTORIA S/A (NOTA FISCAL INDICA)
 DATA EMISSÃO: 03/01/2020 VALOR TOTAL: 16.000,00 DESTINATÁRIO: CONSMANG CONSTRUCOES SERVICOS E LOCAOES BIREL 09 489 502/0001-00
 DATA DE RECEBIMENTO: INSCRIÇÃO DO BASTANTE PARA RECEBIMENTO: N° 34179 SÉRIE 1

METROPOLITANA MÁQUINAS AGRÍCOLAS LTDA DANFE
 CNPJ: 07.855.453/0001-49 IE: 122.257.006
 AVENIDA GOVERNADOR LUIZ ROCHA, 7100 - SAO TO AMARO
 BALSAS/MA - CEP: 65600-000
 TEL: 99 3241 7544

ENTRADA SAÍDA
 Nº 000.034.178
 SÉRIE1 FL 01

1220 0107 8884 5300 0149 5500 1000 0341 7910 0024 7192

Consulta de autenticidade no portal nacional da NF-e
 www.nfe.fazenda.gov.br/portal ou site da Sefaz Autorizadora

PERÍODO DE VALIDAÇÃO DE USO
 421200000095837 03/01/2020 09:26:55

DESTINATÁRIO / REMETENTE
 NOME RAZÃO SOCIAL: 6702 CONSMANG CONSTRUCOES SERVICOS E LOCAOES BIREL 09 489 502/0001-00
 ENDEREÇO: AV.COMERCIAL SHALON 2 SHALON
 POTERÁRI: (59) 3420-1810
 MUNICÍPIO: SAO RAFAEL DO MANGABEIRAS MA CEP: 83840-000
 DATA EMISSÃO: 03/01/2020
 DATA ENTRADA/SAÍDA: 03/01/2020
 HORA ENTRADA/SAÍDA: 09:30:45

FATURA

--	--	--	--	--	--	--	--	--	--

CALCULO DO IMPOSTO

BASE DE CALCULO DO ICM: 0,00	VALOR DO ICM: 0,00	BASE DE CALCULO DO IPI: 0,00	VALOR DO IPI: 0,00	VALOR TOTAL DOS PRODUTOS: 16.000,00
VALOR DO PREÇO: 0,00	VALOR DO ICM: 0,00	VALOR DO IPI: 0,00	VALOR DO ICM: 0,00	VALOR TOTAL DA NOTA: 16.000,00

TRANSPORTADOR / VOLUMES TRANSPORTADOS

RAZÃO SOCIAL: MA - FOB	UF: MA	CNPJ/CPF:
ENDEREÇO: MANGABEIRAS	UF: MA	INSCRIÇÃO ESTADUAL:
QUANTIDADE: 1	ESP. DE TRANSPORTE: BALETA	PESO LÍQUIDO:

DADOS DO PRODUTO / SERVIÇO

CÓDIGO	DESCRIÇÃO DO PRODUTO/SERVIÇO	QUANT	UNID	VALOR UN	VALOR TOT	BC ICMS	VL ICMS	VL IPI	ALÍQUOTAS ICMS	ALÍQUOTAS IPI
60422 1700/220618	FAIXA DE ALUMINIO COM 20x34x3mm SENDO DUPLA MODELO PIANO 1.00 MARCA DAZU ANO DE FABRICAÇÃO: 2019 SÉRIE 01049940000000000000 CEST 01049940000000000000	1	UN	16.000,00	16.000,00	0,00	0,00	0,00	0,00	0,00

CALCULO DO ISSQN

INSCRIÇÃO MUNICIPAL: 021265	VALOR DO ISSQN:
-----------------------------	-----------------

DADOS ADICIONAIS

INFORMAÇÕES COMPLEMENTARES: * PEÇAS GENUÍNAS - 12 MESES DE GARANTIA NA OBTINAÇÃO E 03 MESES DE GARANTIA NO BALSÃO. * PEÇAS NEXPRO - 09 MESES DE GARANTIA NA OBTINAÇÃO E 03 MESES DE GARANTIA NO BALSÃO.

RESERVAÇÃO DE FISCO:

PROTEC PRODUTOS E SERVIÇOS
TECNICOS LTDA

ENGENHEIRO AVENIDA DE CLAUDIO
MACHADO, Nº 150, Conj.
R.D. J. A. B. R. 155 88-004

DNPM
LOCALIDADE: BARRA DO
DANTAS
ESTADO: MA

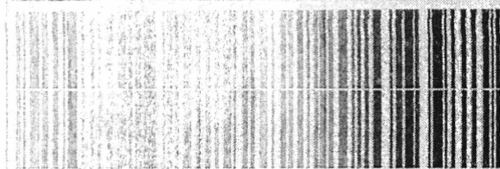

Fls. Nº 346
Proc. Nº 093
Rubrica W

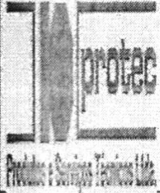

BARRA DO SERTÃO, TIRI

MUNICÍPIO: SAALHEIS

CNPJ: 06.954.601 - FONE: (99) 3392-1111
Site: www.protecprod.com.br
Cód. Cont.: 9189-9

0 - ENLATA
0 - SAIDA
002 715 492
Série: 1

2119 1004 8 For 5670 022 5500 1000 0356 8814 7560 7886

MAQUINA NOVA

4211900245-2394 2910 30,0 0-22

12070570

04.849.9359 02-02

DESTINAÇÃO/FUNÇÃO

CONSUMO CONST SERV & LOCAÇÃO E REFI - Cód. 002100

05-08-2019

29/10/2019

AV. COMERCIAL SHALON, 2

SHALON

31840-000

29/10/2019

SAORAIMUNDODAS

(99) 32103-2127

22772-25

10:22:11

RECEBIMIENTOS

Duplicat: Vencido Valor R\$ Rótulo e Signatário
00588601 AVISTA 92.400,00 DUBICONTA
00588602 AVISTA 215600,00 BUNNEIRA

DESCRIÇÃO

QUANTIDADE	VALOR UNITARIO	VALOR TOTAL	VALOR UNITARIO	VALOR TOTAL	VALOR UNITARIO	VALOR TOTAL	VALOR UNITARIO	VALOR TOTAL	VALOR UNITARIO	VALOR TOTAL
0,00	0,00	0,00	0,00	0,00	0,00	0,00	0,00	0,00	0,00	0,00
0,00	0,00	0,00	0,00	0,00	0,00	0,00	0,00	0,00	0,00	0,00

TRANSFERÊNCIAS/VALORES TRANSFERIDOS

DATA	VALOR	VALOR	VALOR	VALOR	VALOR	VALOR	VALOR

DADOS DO RECEBIMENTO/SERVIÇOS

CÓDIGO	DESCRIÇÃO	QUANTIDADE	VALOR UNITARIO	VALOR TOTAL	VALOR UNITARIO	VALOR TOTAL	VALOR UNITARIO	VALOR TOTAL	VALOR UNITARIO	VALOR TOTAL	VALOR UNITARIO	VALOR TOTAL	VALOR UNITARIO	VALOR TOTAL
00588601	AVISTA	92.400,00												
00588602	AVISTA	215600,00												

CÁLCULO DE IPI

VALOR DE IPI	0,00	VALOR DE IPI	0,00
--------------	------	--------------	------

DADOS ADICIONAIS

VENDEDOR: NIZILZILENA - Nº 5046074 - NADINTELA FARMACONE ALTA RIBEIRÃO, RUA CLEONADO
 FIGUEIRA AVENIDA BANCODORVAL SA OPERACAO DE BANCOS E FINANÇAS SAO PAULO - SP
 BANCO BRASILEIRO AG 23647 CC441-5/ENIT P.NILZE F. MACUSA - E-mail: zilena@bancobrasil.com.br
 E-mail de contato: kamugabce@gmail.com - Telefone: (21) 2500-0150 - Fax: (21) 2500-0151

Ft. Nº 347
Proc. Nº 023
Relatório W



FACHADA



DETALHE FACHADA



GARAGEM DE VEÍCULOS E MÁQUINAS



GARAGEM DE VEÍCULOS E MÁQUINAS

Fts. Nº 349
Proc. Nº 023
Rubrica *W*



GARAGEM DE VEÍCULOS E MÁQUINAS

Fts. Nº 350
Proc. Nº 023
Rubrica 60



RECEPÇÃO



SALA DA ADMINISTRAÇÃO

Fls. Nº 351
Proc. Nº 023
Rubrica 60



SALA DE REUNIÕES E ARQUIVOS



COPA