

**NOTAS**

- MEDIDAS E NÍVEIS EM METROS;
- VERIFICAR POSIÇÃO EXATA DOS PILARES NO PROJETO ESTRUTURAL;
- VERIFICAR DETALHES CONSTRUTIVOS PERTINENTES NAS PRANCHAS DE DETALHAMENTO;
- EM CASO DE CONFLITO DE INFORMAÇÕES ENTRE O PROJETO GRÁFICO E O MEMORIAL DESCRITIVO, PREVALECE A INFORMAÇÃO CONTIDA NOS DESENHOS;
- ALTERAÇÕES NESTE PROJETO SOMENTE COM AUTORIZAÇÃO EXPRESSA DO FNDE

**REFERÊNCIAS:**

- PLANILHA DE QUANTITATIVOS-
- MEMORIAL DESCRITIVO E ESPECIFICAÇÕES TÉCNICAS

| QUADRO DE ÁREAS   |                                     |
|---|-------------------------------------|
| ÁREA MÍNIMA DO TERRENO: 26 metros x 41 metros = 1.066,00 m <sup>2</sup> |                                     |
| ÁREA COBERTURA: 918,22 m <sup>2</sup>                                   | TAXA DE OCUPAÇÃO: 86,13%            |
| ÁREA CONSTRUÍDA: 918,22 m <sup>2</sup>                                  | COEFICIENTE DE APROVEITAMENTO: 0,90 |

| Nº                   | DATA | DESCRIÇÃO |
|----------------------|------|-----------|
| CONTROLE DE REVISÕES |      |           |

**FNDE** Fundo Nacional de Desenvolvimento da Educação

MINISTÉRIO DA EDUCAÇÃO

**PROJETO PADRÃO - FNDE**

PROPRIETÁRIO: \_\_\_\_\_

ENDEREÇO: \_\_\_\_\_

MUNICÍPIO - UF: \_\_\_\_\_

PROPRIETÁRIO: \_\_\_\_\_

RESP. TÉCNICO: \_\_\_\_\_ CREA \_\_\_\_\_

AUTOR DO PROJETO: \_\_\_\_\_ CAU \_\_\_\_\_

DLFO: \_\_\_\_\_ CREA \_\_\_\_\_

RA: \_\_\_\_\_

OBSERVAÇÕES: \_\_\_\_\_

**QUADRA COBERTA ABERTA 35m/s**  
**PROJETO DE ARQUITETURA**

|  |                              |                  |
|--|------------------------------|------------------|
| COORDENAÇÃO<br>CGEST - Coordenação Geral de Infraestrutura Educacional | PLANTA BAIXA                 | ARQ              |
| REVISÃO<br>R.00  | ESCALA<br>1/75               | PRANCHA<br>01/14 |
| FORMATO<br>A1  | DATA EMISSÃO<br>JANEIRO/2021 |                  |

| ESPECIFICAÇÕES   |   |
|--|---|
| <b>PISO</b>  | <b>PAREDE</b>   |
| 1 - PISO A BASE DE EPOXI   | 1 - PINTURA ACRÍLICA COR BRANCO GELO SOBRE MASSA CORRIDA  |
| 2 - CERÂMICA 45x45 cm, PEI 5, COR BRANCO GELO, ANTIDERRAPANTE                        | 2 - VESTIÁRIOS FEMININO CERÂMICA COR BRANCO GELO COM FAIXA DE PASTILHA CERÂMICA COR AMARELA NA PARTE INFERIOR E SUPERIOR, ACIMA PINTURA ACRÍLICA COR BRANCO GELO (ver alturas nas ampliações) |
|  | 3 - VESTIÁRIOS MASCULINO CERÂMICA COR BRANCO GELO COM FAIXA DE PASTILHA CERÂMICA COR AZUL NA PARTE INFERIOR E SUPERIOR, ACIMA PINTURA ACRÍLICA COR BRANCO GELO (ver alturas nas ampliações)   |
|  | 4 - PASTILHA CERÂMICA COR CINZA ATÉ H=1,20m, ACIMA PINTURA ACRÍLICA COR BRANCO GELO   |
|  | 5 - PINTURA ACRÍLICA COR AZUL SOBRE REBOCO LISO   |
|  | 6 - PINTURA ACRÍLICA COR BRANCO GELO, COM FAIXA DE PINTURA ACRÍLICA COR CINZA CLARO NA PARTE INFERIOR.  |
| <b>TETO</b>  |   |
| 1 - LAJE DE CONCRETO COM MASSA CORRIDA E PINTURA PVA COR BRANCO NEVE                 |   |
| 2 - TELHA TRAPEZOIDAL, COR BRANCA  |   |
| <b>LEGENDA</b>   |   |
| <b>BANCADAS - B*</b> (LxChH: medidas em metro)                                       | <b>DIVISÓRIAS*</b>  |
| (B1) GRANITO CINZA ANDORINHA - esp. 2 cm - 1x (0,55x2,40x0,80) - VESTIÁRIO FEMININO  | (D1) GRANITO CINZA ANDORINHA - esp. 20 mm - VESTIÁRIOS FEMININO E MASCULINO   |
| (B2) GRANITO CINZA ANDORINHA - esp. 2 cm - 1x (0,55x2,70x0,80) - VESTIÁRIO MASCULINO | (D2) GRANITO CINZA ANDORINHA - esp. 20 mm - VESTIÁRIOS MASCULINO  |
| <b>ESQUADRIAS**</b>  | <b>BANCO - BC*</b> (LxChH: medidas em metro)  |
| (E1) PORTAS DE ALUMÍNIO NATURAL  | (BC1) BANCO: ALVENARIA/ASSENTO: CONCRETO PRÉ-MOLDADO - 1x (0,40x2,00x0,45) - VESTIÁRIO FEM.   |
| (E2) PORTAS EM MADEIRA COM PINTURA   | (BC2) BANCO: ALVENARIA/ASSENTO: CONCRETO PRÉ-MOLDADO - 1x (0,40x2,00x0,45) - VESTIÁRIO MASC.  |
| (E3) JANELAS DE ALUMÍNIO NATURAL   |   |
|  | <b>OBSERVAÇÕES:</b> * VER DETALHES ESPECÍFICOS<br>** VER MAPA DE ESQUADRIAS   |

| LEGENDA ESPECIFICAÇÃO DE PISO  |  |
|--|--|
| <b>EXTERNOS</b>  | <b>INTERNOS</b>  |
| 1 - PISO INDUSTRIAL POLIDO EM CONCRETO ARMADO, (PINTURA C/ BASE EPOXI) | 2 - CERÂMICA 45x45cm, PEI 5, COR BRANCO GELO, ANTIDERRAPANTE |
| 3 - COR CINZA CLARO (PINTURA C/ BASE EPOXI)                            | 4 - COR AZUL (PINTURA C/ BASE EPOXI)                         |
| 5 - COR LARANJA (PINTURA C/ BASE EPOXI)                                | 6 - COR VERDE (PINTURA C/ BASE EPOXI)                        |
| ÁREA   | ÁREA   |
| 619 m <sup>2</sup>   | 61,96m <sup>2</sup>  |
| 222 m <sup>2</sup>   |  |
| 225 m <sup>2</sup>   |  |
| 33 m <sup>2</sup>  |  |
| 139 m <sup>2</sup>   |  |
| <b>LEGENDA ESPECIFICAÇÃO DE TETO</b>                                   | <b>LEGENDA ESPECIFICAÇÃO</b>                                 |
| 1 - LAJE DE CONCRETO   | 1 - ESTRUTURA METÁLICA                                       |
| 2 - CHAPA METÁLICA   | 2 - ESTRUTURA CONCRETO                                       |
| 3 - CHAPA TRAPEZOIDAL, COR BRANCA                                      |  |
| ÁREA   | ÁREA   |
| 73,45 m <sup>2</sup>   | 10,80 m <sup>2</sup>   |
| 0,72 m <sup>2</sup>  | 3,60 m <sup>2</sup>  |
| 875 m <sup>2</sup>   |  |

**1 PLANTA BAIXA**  
ESCALA 1/75

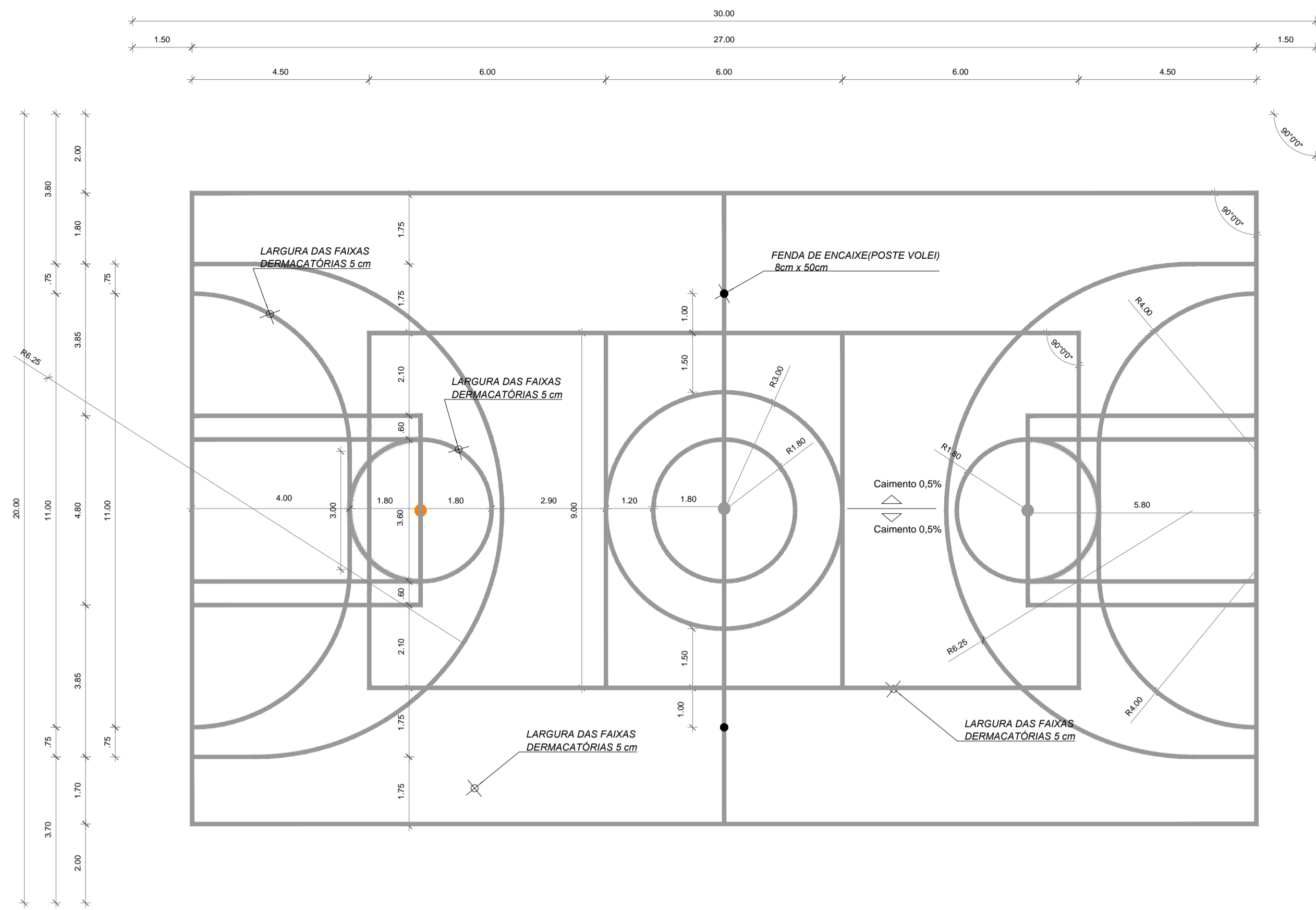

**1** DESENHO QUADRA  
ESCALA 1/100

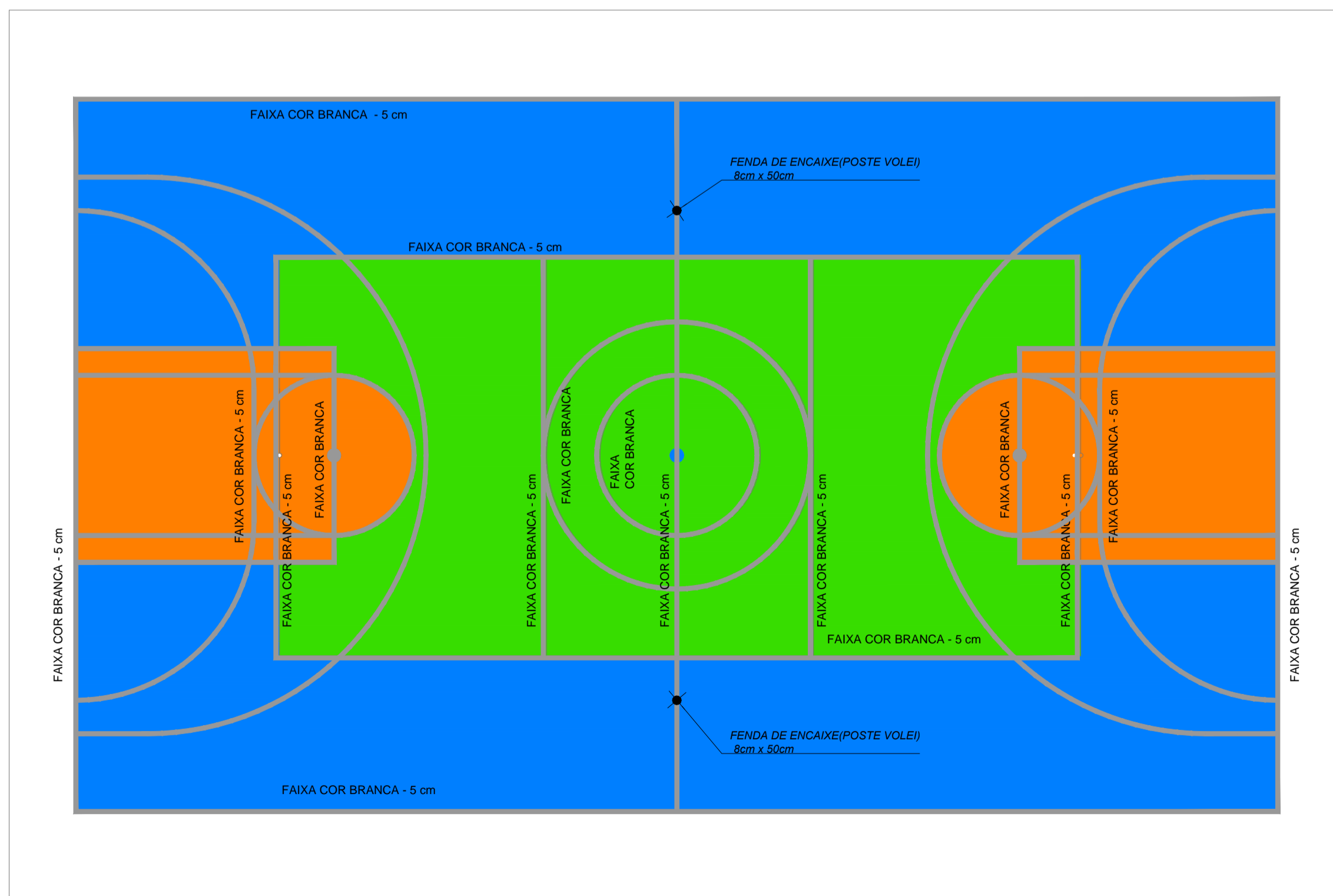

**2** PINTURA QUADRA  
ESCALA 1/100

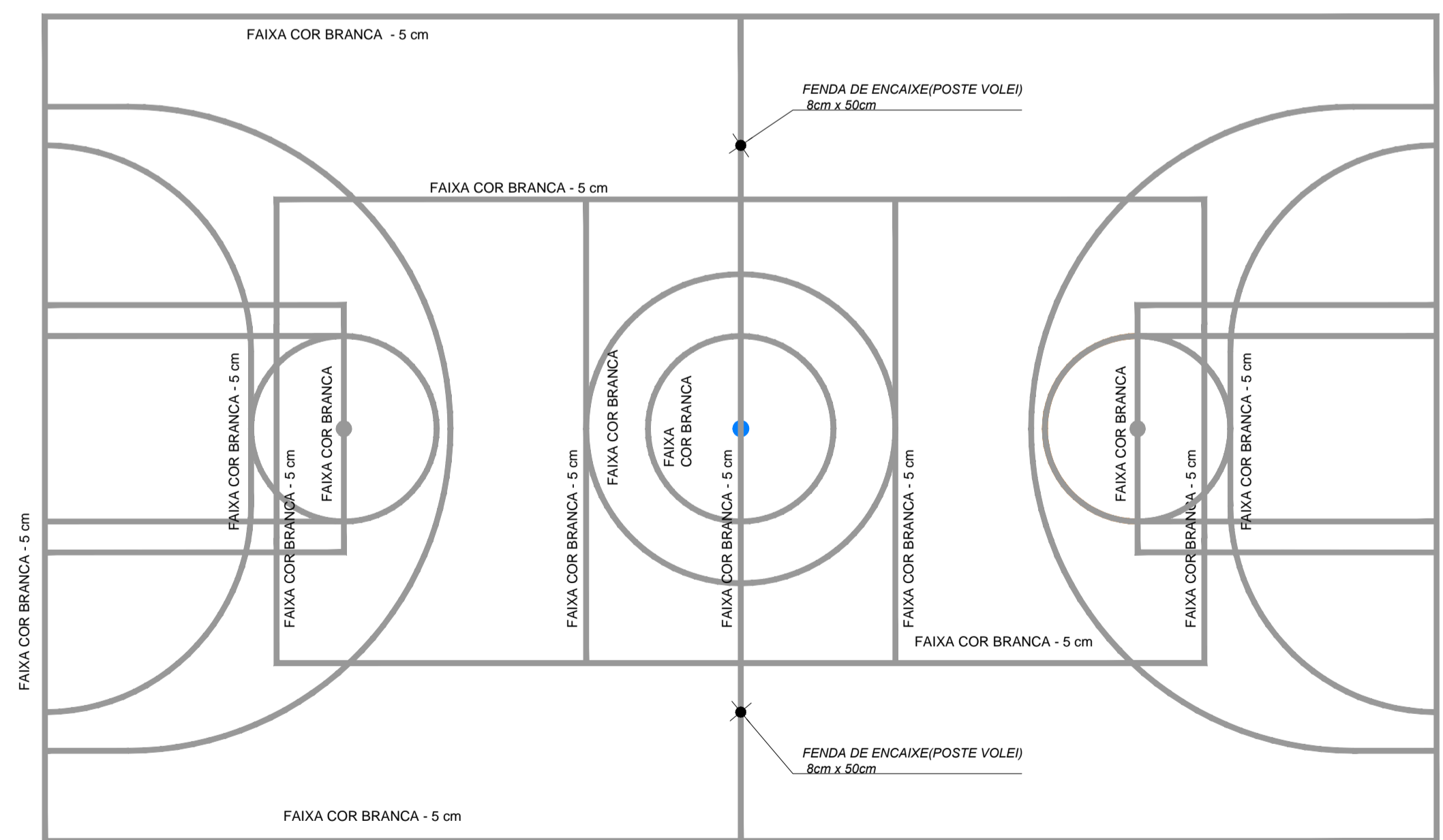

**3** ESPESSURA FAIXAS  
ESCALA 1/100

**NOTAS**

- MEDIDAS E NÍVEIS EM METROS.
- VERIFICAR POSIÇÃO EXATA DOS PILARES NO PROJETO ESTRUTURAL;
- VERIFICAR DETALHES CONSTRUTIVOS PERTINENTES NAS PRANCHAS DE DETALHAMENTO;
- EM CASO DE CONFLITO DE INFORMAÇÕES ENTRE O PROJETO GRÁFICO E O MEMORIAL DESCRITIVO, PREVALECE A INFORMAÇÃO CONTIDA NOS DESENHOS.
- ALTERAÇÕES NESTE PROJETO SOMENTE COM AUTORIZAÇÃO EXPRESSA DO FNDE

**REFERÊNCIAS:**

- PLANILHA DE QUANTITATIVOS;
- MEMORIAL DESCRITIVO E ESPECIFICAÇÕES TÉCNICAS

| QUADRO DE ÁREAS                                 |                         |                                     |
|---|-------------------------|-------------------------------------|
| ÁREA MÍNIMA DO TERRENO: 26 metros x 41 metros = | 1.066,00 m <sup>2</sup> |                                     |
| ÁREA COBERTURA:                                 | 918,22 m <sup>2</sup>   | TAXA DE OCUPAÇÃO: 86,13%            |
| ÁREA CONSTRUÍDA:                                | 918,22 m <sup>2</sup>   | COEFICIENTE DE APROVEITAMENTO: 0,90 |

| Nº                   | DATA | DESCRIÇÃO |
|----------------------|------|-----------|
| CONTROLE DE REVISÕES |      |           |

**FNDE** Fundo Nacional de Desenvolvimento da Educação

**MINISTÉRIO DA EDUCAÇÃO**

**PROJETO PADRÃO - FNDE**

PROPRIETÁRIO: \_\_\_\_\_

ENDEREÇO: \_\_\_\_\_

MUNICÍPIO - UF: \_\_\_\_\_

PROPRIETÁRIO \_\_\_\_\_

RESP. TÉCNICO \_\_\_\_\_ CREA \_\_\_\_\_

AUTOR DO PROJETO \_\_\_\_\_ CAU \_\_\_\_\_

|      |      |
|------|------|
| DLFO | CREA |
|      | RA   |

OBSERVAÇÕES:

**QUADRA COBERTA ABERTA 35m/s**  
**PROJETO DE ARQUITETURA**

|  |  |                  |
|--|--|------------------|
| COORDENAÇÃO<br>CGEST - Coordenação Geral de Infraestrutura Educacional | PLANTA DE PAGINAÇÃO DE PISO<br>PINTURA DA QUADRA | <b>ARQ</b>       |
| REVISÃO<br>R.00  | ESCALA<br>1/100                                  | PRANCHA<br>02/14 |
| FORMATO<br>A1  | DATA EMISSÃO<br>JANEIRO/2021                     |                  |





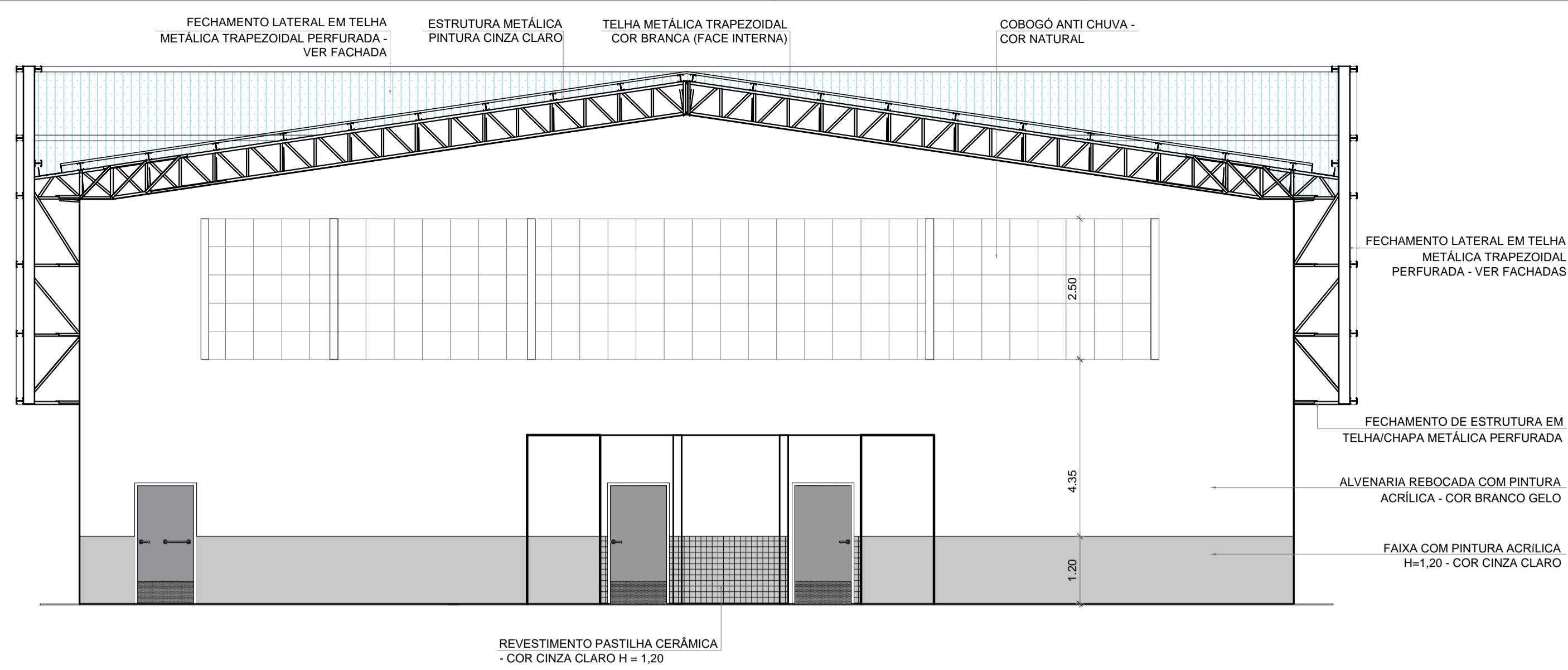

1 CORTE BB  
ESCALA 1/75

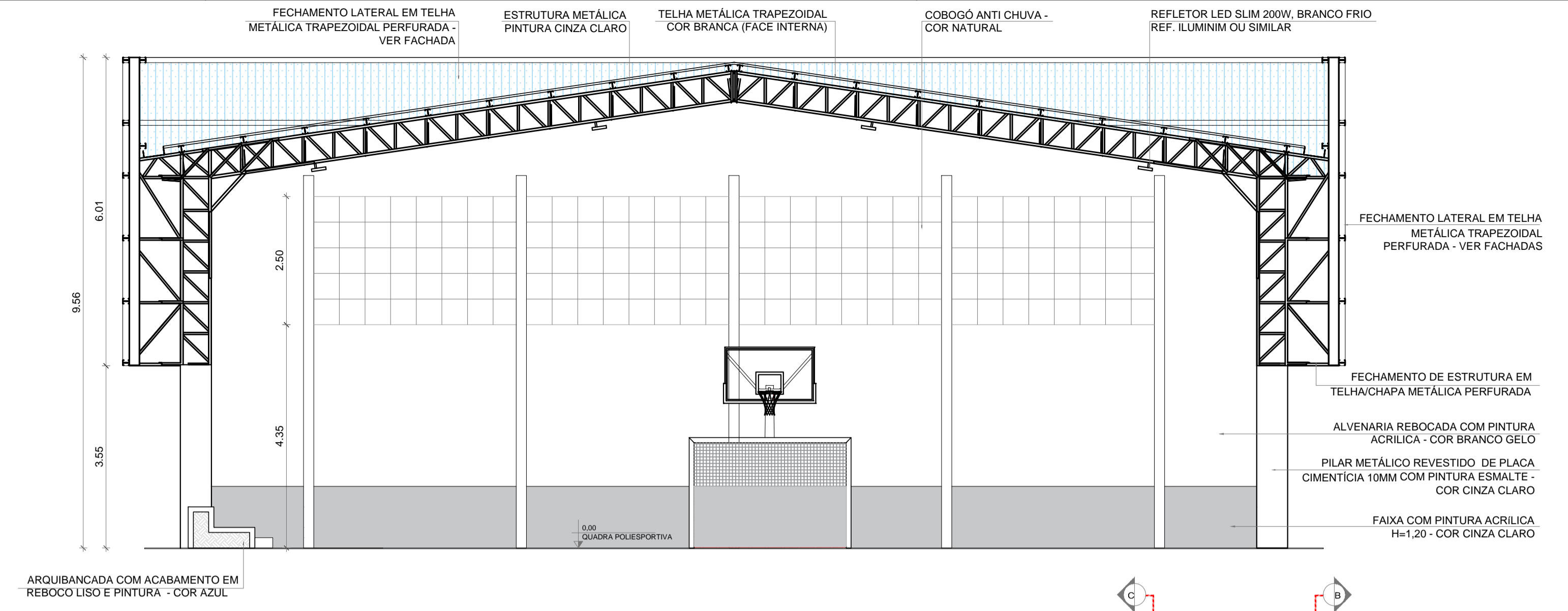

2 CORTE CC  
ESCALA 1/75

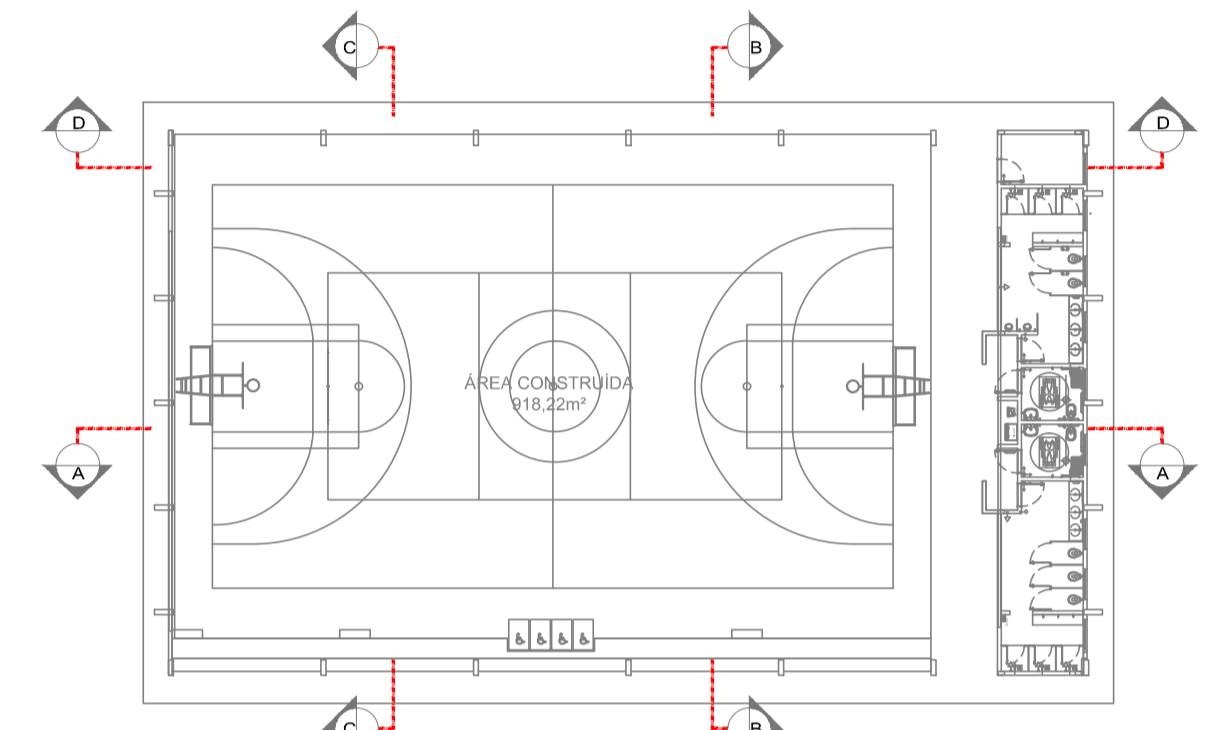

CROQUI DE REFERÊNCIA

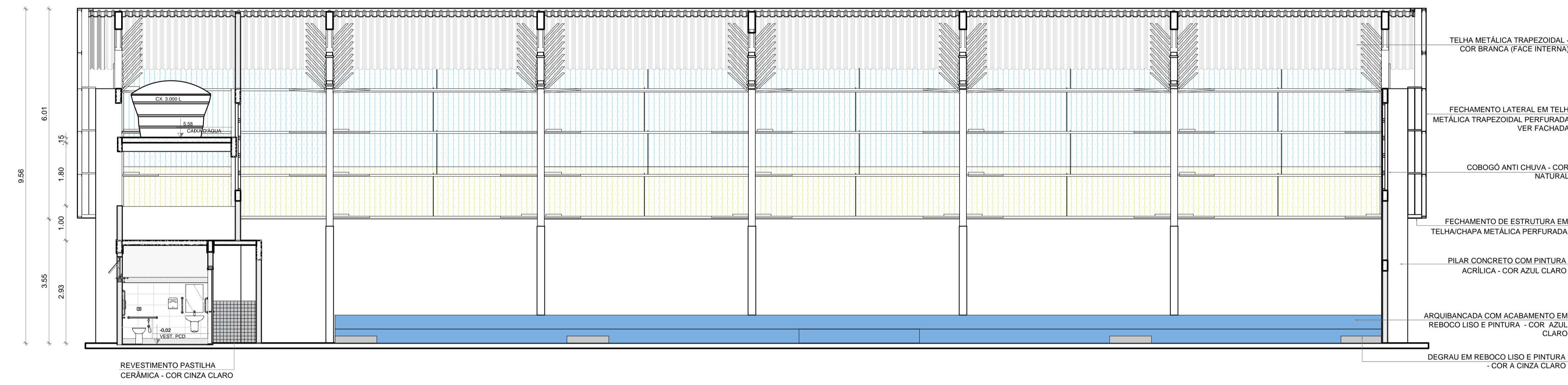

3 CORTE AA  
ESCALA 1/75

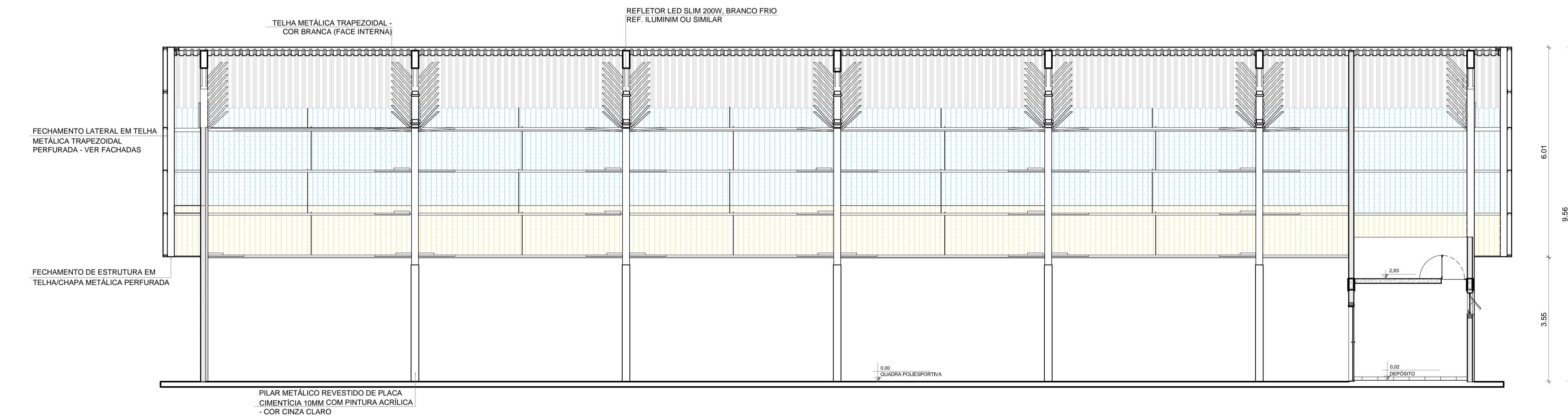

4 CORTE DD  
ESCALA 1/75

| Nº                   | DATA | DESCRIÇÃO |
|----------------------|------|-----------|
| CONTROLE DE REVISÕES |      |           |



PROJETO PADRÃO - FNDE

PROPRIETÁRIO: \_\_\_\_\_  
 ENDEREÇO: \_\_\_\_\_  
 MUNICÍPIO - UF: \_\_\_\_\_  
 PROPRIETÁRIO: \_\_\_\_\_  
 RESP. TÉCNICO: \_\_\_\_\_ CREA \_\_\_\_\_  
 AUTOR DO PROJETO: \_\_\_\_\_ CAU \_\_\_\_\_

|      |      |
|------|------|
| DLFO | CREA |
|      | RA   |

OBSERVAÇÕES:

QUADRA COBERTA ABERTA 35m/s  
PROJETO DE ARQUITETURA

|  |                              |                  |
|--|------------------------------|------------------|
| COORDENAÇÃO<br>CGEST - Coordenação Geral de Infraestrutura Educacional | CORTES                       | ARQ              |
| REVISÃO<br>R.00  | ESCALA<br>1/75               | PRANCHA<br>05/14 |
| FORMATO<br>A1  | DATA EMISSÃO<br>JANEIRO/2021 |                  |

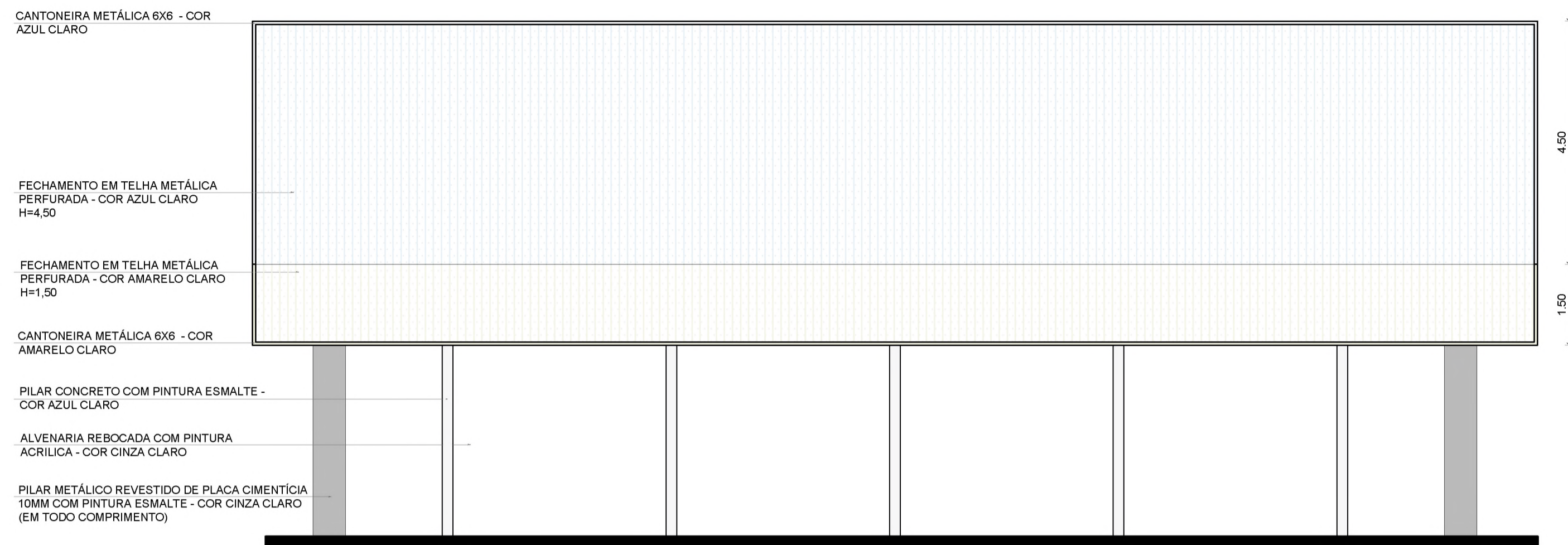

**1** FACHADA 2  
ESCALA 1/75

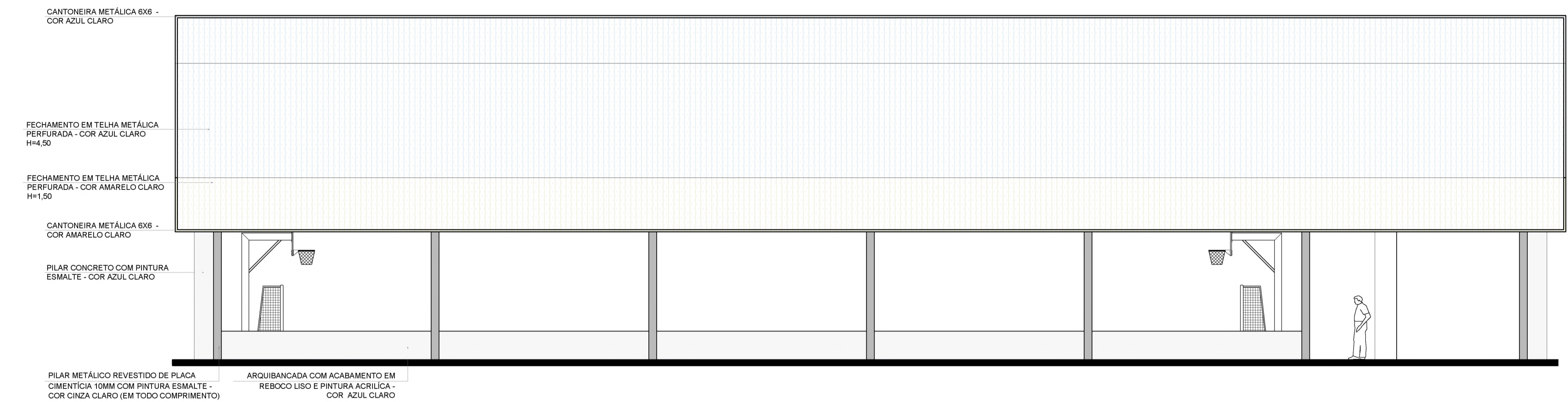

**3** FACHADA 1  
ESCALA 1/75

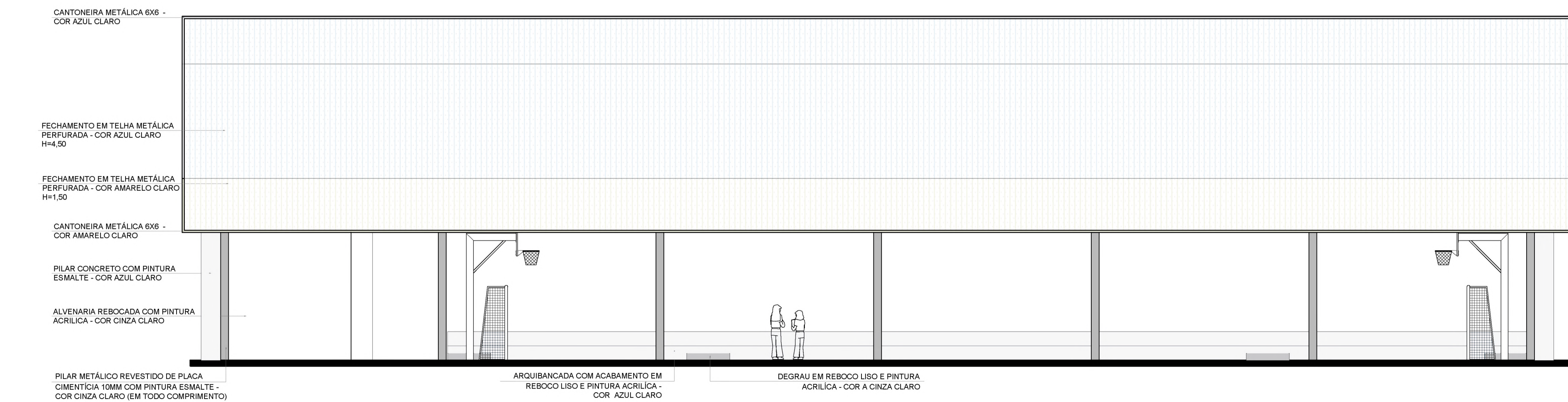

**4** FACHADA 3  
ESCALA 1/75

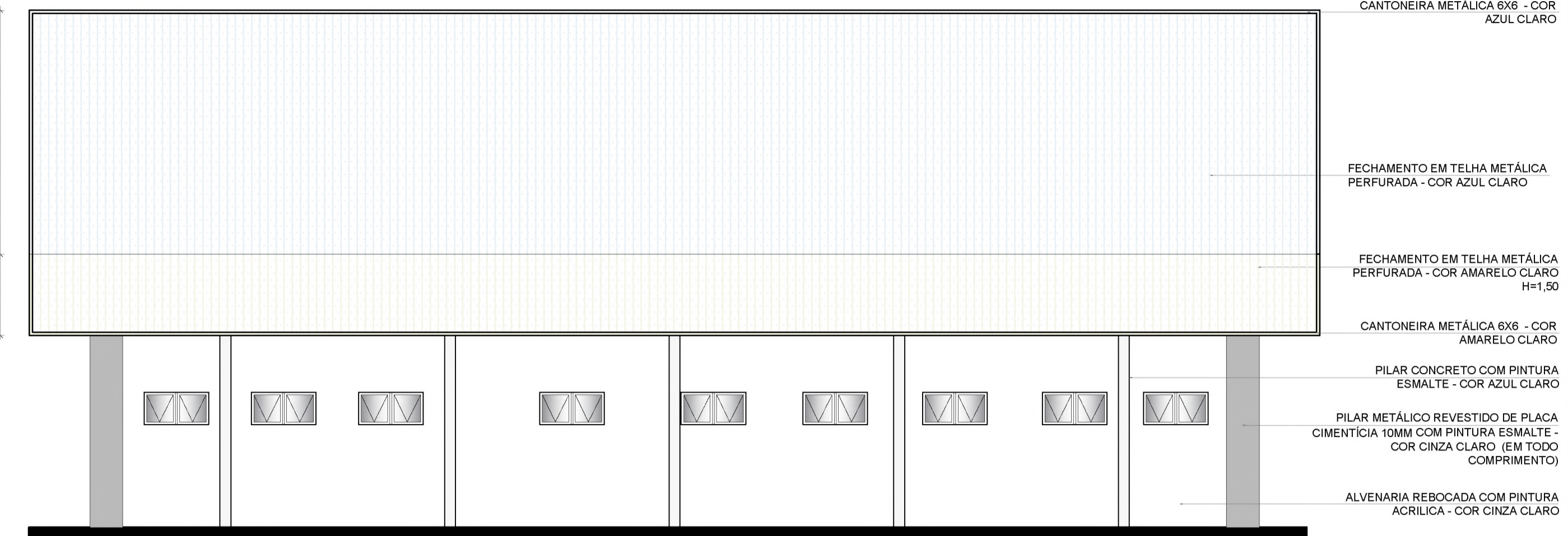

**2** FACHADA 4  
ESCALA 1/75

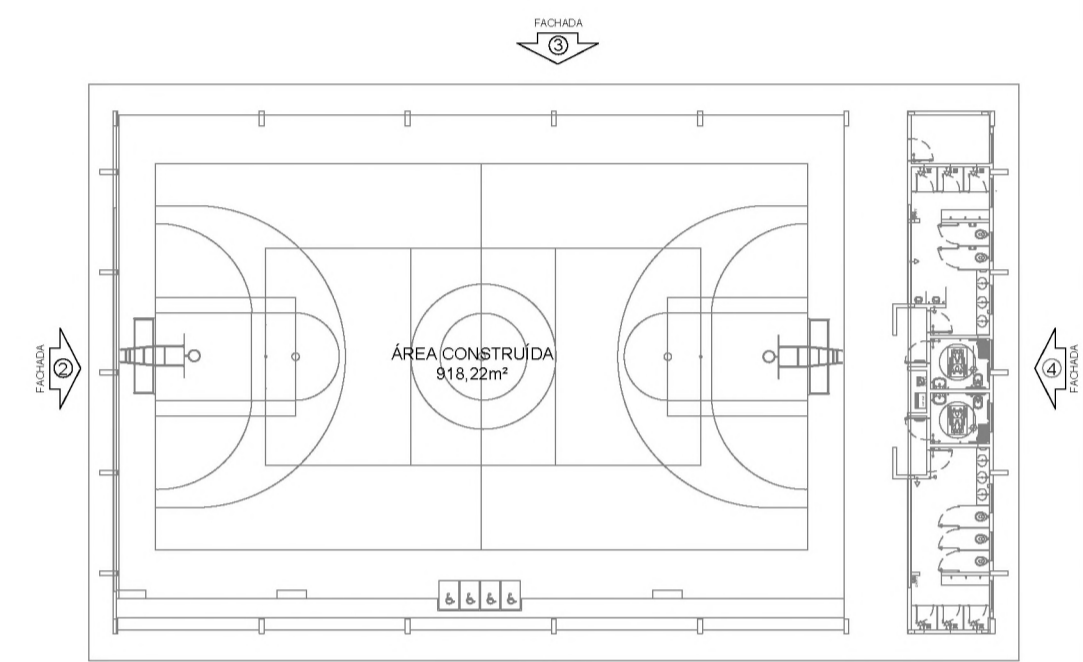

CROQUI DE REFERÊNCIA

| Nº   | DATA                         | DESCRIÇÃO        |
|--|------------------------------|------------------|
| CONTROLE DE REVISÕES   |                              |                  |
|  |                              |                  |
| <b>PROJETO PADRÃO - FNDE</b>   |                              |                  |
| PROPRIETÁRIO:  |                              |                  |
| ENDEREÇO:  |                              |                  |
| MUNICÍPIO - UF:  |                              |                  |
| PROPRIETÁRIO   |                              |                  |
| RESP. TÉCNICO  |                              | CREA             |
| AUTOR DO PROJETO   |                              | CAU              |
| DLFO   | CREA                         |                  |
|  | RA                           |                  |
| OBSERVAÇÕES:   |                              |                  |
| <b>QUADRA COBERTA ABERTA 35m/s</b>   |                              |                  |
| <b>PROJETO DE ARQUITETURA</b>  |                              |                  |
| COORDENAÇÃO<br>CGEST - Coordenação<br>Geral de Infraestrutura<br>Educativa | FACHADA                      | ARQ              |
| REVISÃO<br>R.00  | ESCALA<br>1/75               | PRANCHA<br>06/14 |
| FORMATO<br>A1  | DATA EMISSÃO<br>JANEIRO/2021 |                  |

NOTAS

- MEDIDAS E NÍVEIS EM METROS;
- VERIFICAR POSIÇÃO EXATA DOS PILARES NO PROJETO ESTRUTURAL;
- VERIFICAR DETALHES CONSTRUTIVOS PERTINENTES NAS PRANCHAS DE DETALHAMENTO;
- EM CASO DE CONFLITO DE INFORMAÇÕES ENTRE O PROJETO GRÁFICO E O MEMORIAL DESCRITIVO, PREVALECE A INFORMAÇÃO CONTIDA NOS DESENHOS;
- ALTERAÇÕES NESTE PROJETO SOMENTE COM AUTORIZAÇÃO EXPRESSA DO FNDE

REFERÊNCIAS:

- PLANILHA DE QUANTITATIVOS;
- MEMORIAL DESCRITIVO E ESPECIFICAÇÕES TÉCNICAS

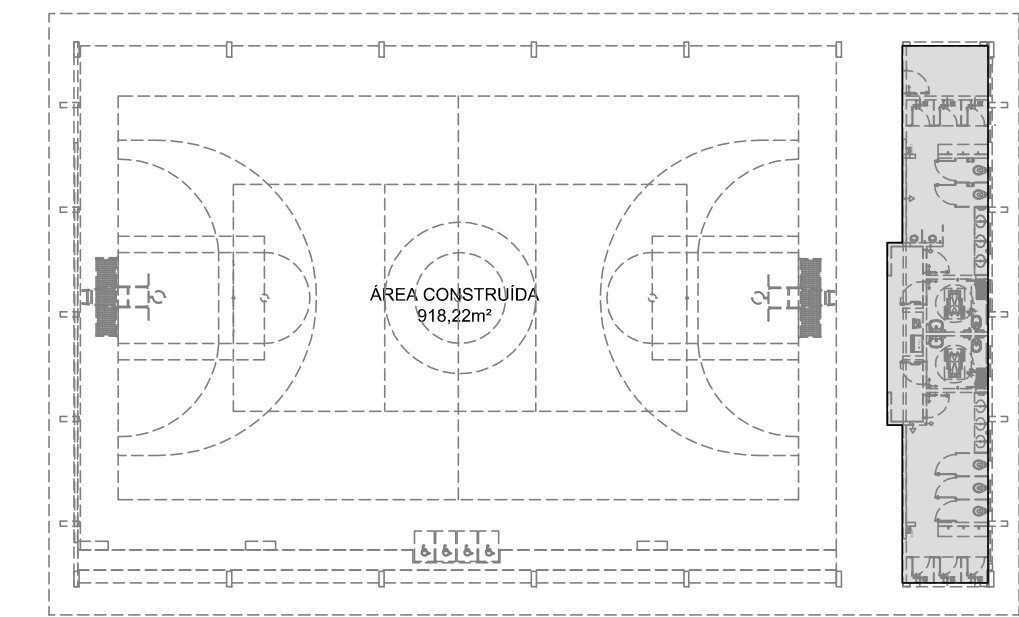

CROQUI DE REFERÊNCIA

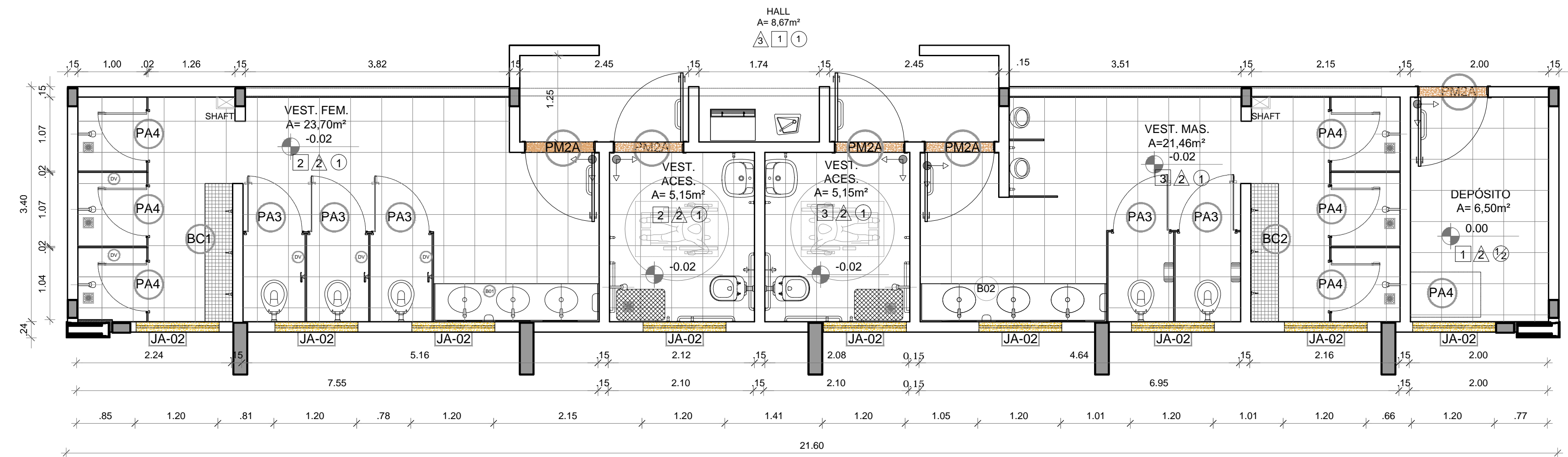

1 PAGINAÇÃO DE PISO  
ESCALA 1/50

| Nº                   | DATA | DESCRIÇÃO |
|----------------------|------|-----------|
| CONTROLE DE REVISÕES |      |           |



PROJETO PADRÃO - FNDE

PROPRIETÁRIO: \_\_\_\_\_

ENDEREÇO: \_\_\_\_\_

MUNICÍPIO – UF: \_\_\_\_\_

PROPRIETÁRIO: \_\_\_\_\_

RESP. TÉCNICO: \_\_\_\_\_ CREA \_\_\_\_\_

AUTOR DO PROJETO: \_\_\_\_\_ CAU \_\_\_\_\_

DLFO: \_\_\_\_\_

CREA: \_\_\_\_\_

RA: \_\_\_\_\_

OBSERVAÇÕES:

QUADRA COBERTA ABERTA 35m/s  
PROJETO DE ARQUITETURA

|  |                                      |  |                                |
|--|--------------------------------------|--|--------------------------------|
| COORDENAÇÃO<br>CGEST - Coordenação<br>Geral de Infraestrutura<br>Educativa | AMPLIAÇÃO<br>PLANTA BAIXA VESTIÁRIOS |  | PRANCHA<br><b>ARQ</b><br>07/14 |
|  | REVISÃO<br>R.00                      | ESCALA<br>1/75<br>DATA EMISSÃO<br>JANEIRO/2021 |                                |
| FORMATO<br>(841x480)   |                                      |  |                                |

| ESPECIFICAÇÕES  |   |
|---|---|
| <b>PISO</b>   | <b>PAREDE</b>   |
| 1 - PISO A BASE DE EPOXI<br>2 - CERÂMICA 45x45 cm, PEI 5, COR BRANCO GELO, ANTIDERRAPANTE                 | 1 - PINTURA ACRÍLICA COR BRANCO GELO SOBRE MASSA CORRIDA<br>2 - VESTIÁRIOS FEMININO CERÂMICA COR BRANCO GELO COM FAIXA DE PASTILHA CERÂMICA COR AMARELA NA PARTE INFERIOR E SUPERIOR, ACIMA PINTURA ACRÍLICA COR BRANCO GELO (ver alturas nas ampliações) |
| <b>TETO</b>   | 3 - VESTIÁRIOS MASCULINO CERÂMICA COR BRANCO GELO COM FAIXA DE PASTILHA CERÂMICA COR AZUL NA PARTE INFERIOR E SUPERIOR, ACIMA PINTURA ACRÍLICA COR BRANCO GELO (ver alturas nas ampliações)   |
| 1 - LAJE DE CONCRETO COM MASSA CORRIDA E PINTURA PVA COR BRANCO NEVE<br>2 - TELHA TRAPEZOIDAL, COR BRANCA | 4 - PASTILHA CERÂMICA COR CINZA ATÉ H=1,20m, ACIMA PINTURA ACRÍLICA COR BRANCO GELO<br>5 - PINTURA ACRÍLICA COR AZUL SOBRE REBOCO LISO<br>6 - PINTURA ACRÍLICA COR BRANCO GELO, COM FAIXA DE PINTURA ACRÍLICA COR CINZA CLARO NA PARTE INFERIOR.          |

| LEGENDA   |   |
|---|---|
| <b>BANCADAS - B*</b> (LxCxH: medidas em metro)  | <b>DIVISÓRIAS*</b>  |
| BC1 GRANITO CINZA ANDORINHA - esp. 2 cm - 1x (0,55x2,40x0,80) - VESTIÁRIO FEMININO<br>BC2 GRANITO CINZA ANDORINHA - esp. 2 cm - 1x (0,55x2,70x0,80) - VESTIÁRIO MASCULINO | DM1 GRANITO CINZA ANDORINHA - esp. 2 cm - VESTIÁRIOS FEMININO E MASCULINO<br>DM2 GRANITO CINZA ANDORINHA - esp. 2 cm - VESTIÁRIOS MASCULINO   |
| <b>ESQUADRIAS**</b>   | <b>BANCO - BC*</b> (LxCxH: medidas em metro)  |
| PA PORTAS DE ALUMÍNIO NATURAL<br>PM PORTAS EM MADEIRA COM PINTURA<br>JA JANELAS DE ALUMÍNIO NATURAL   | BC1 BANCO: ALVENARIA/ASSENTO: CONCRETO PRÉ-MOLDADO - 1x (0,40x2,00x0,45) - VESTIÁRIO FEMININO<br>BC2 BANCO: ALVENARIA/ASSENTO: CONCRETO PRÉ-MOLDADO - 1x (0,40x2,00x0,45) - VESTIÁRIO MASCULINO |

OBSERVAÇÕES: \* VER DETALHES ESPECÍFICOS

LEGENDA ESPECIFICAÇÃO DE TETO

| DESCRIÇÃO          | ÁREA     |
|--------------------|----------|
| 1 LAJE DE CONCRETO | 73,45 m² |
| 2 CHAPA METÁLICA   | 0,72 m²  |

| LEGENDA DE APARELHOS  |            |
|---|------------|
| DESCRIÇÃO   | QUANTIDADE |
| L1 LUMINÁRIA DE SOBREPOR EM LAJE, COM BARRA DE LED 16W, REF. MINOTAURO 2PS SOFT ITAIM OU EQUIVALENTE (dim.: 616x227x90mm) | 14         |
| L2 LUMINÁRIA DE SOBREPOR EM LAJE, COM BARRA DE LED 16W, REF. MINOTAURO PS SOFT ITAIM OU EQUIVALENTE (dim.: 317x317x90mm)  | 3          |

LEGENDA ESPECIFICAÇÃO DE PISO

| EXTERNOS   |         |
|--|---------|
| DESCRIÇÃO  | ÁREA    |
| 1 PISO INDUSTRIAL POLIDO EM CONCRETO ARMADO, COR CINZA CLARO (PINTURA C/ BASE EPOXI) | 8,67 m² |
| 2 CERÂMICA 45x45cm, PEI 5, COR BRANCO GELO, ANTIDERRAPANTE                           | 61,96m² |

| PEITORIS E SOLEIRAS                         |          |
|---|----------|
| DESCRIÇÃO                                   | ÁREA     |
| PEITORIL EM GRANITO CINZA ANDORINHA 19cm    | 10,80 ml |
| SOLEIRA INCLINADA GRAN.CINZA ANDORINHA 15cm | 3,60 ml  |

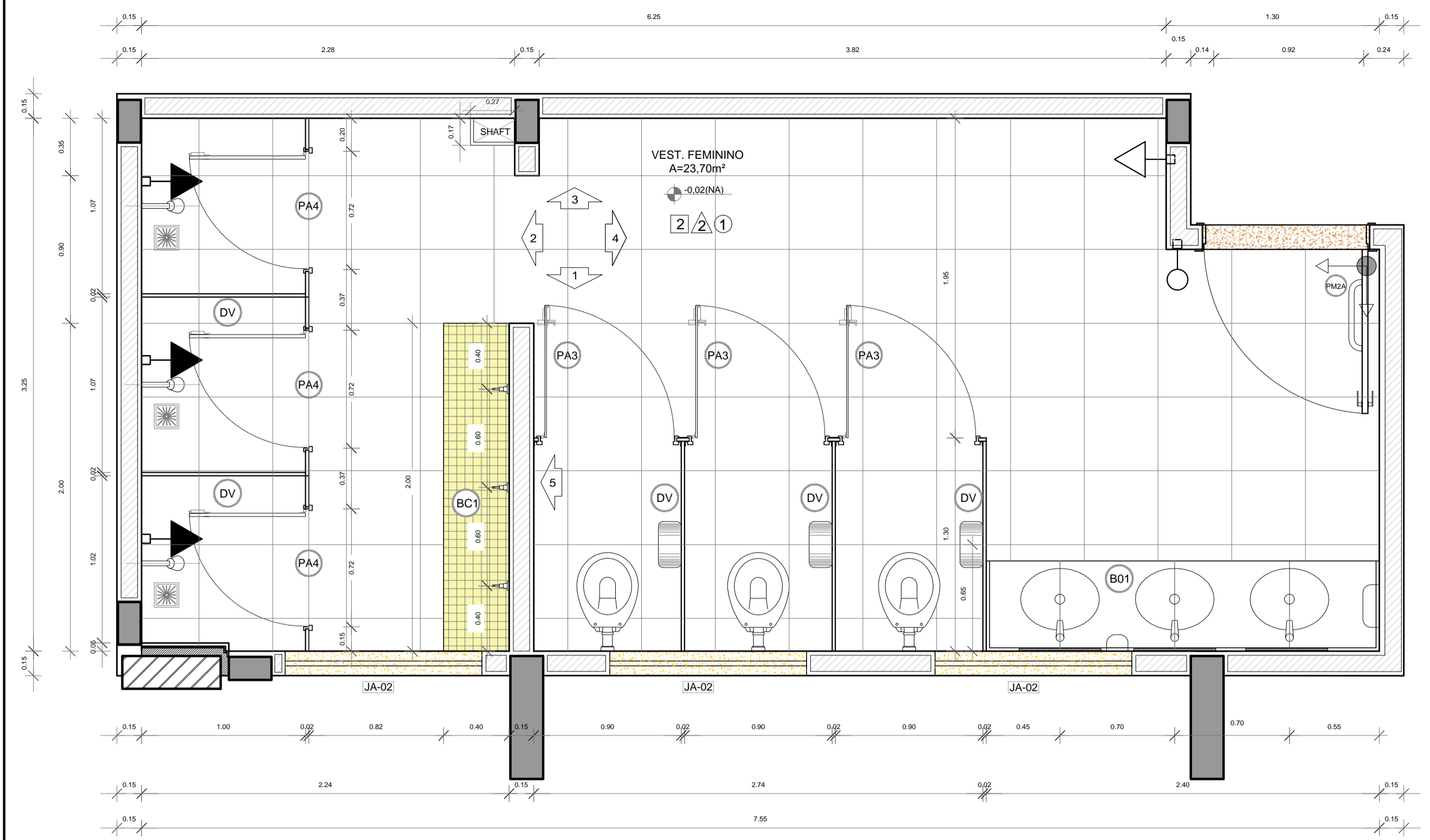

1 PLANTA BAIXA  
ESCALA 1/25

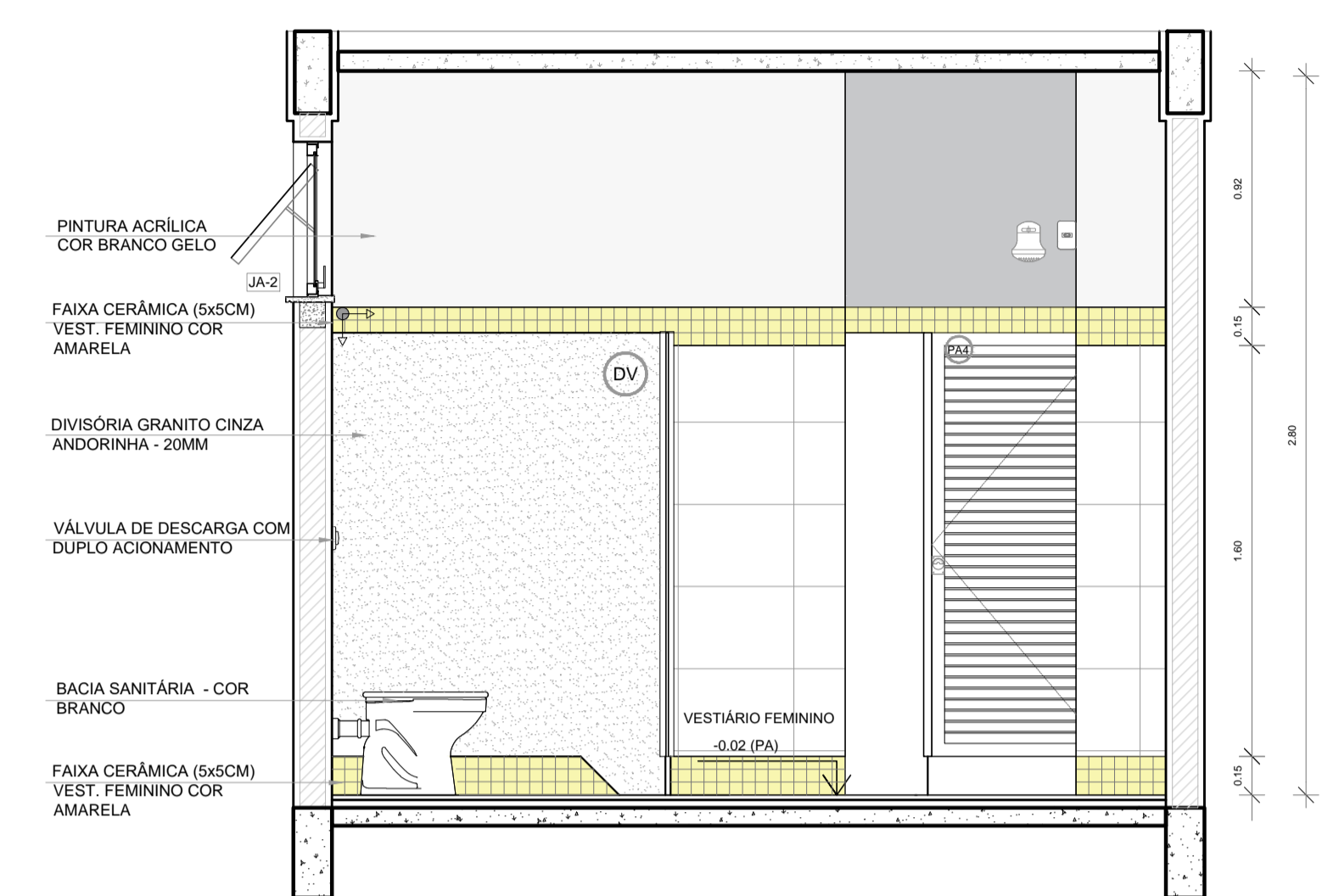

2 VISTA 05  
ESCALA 1/25

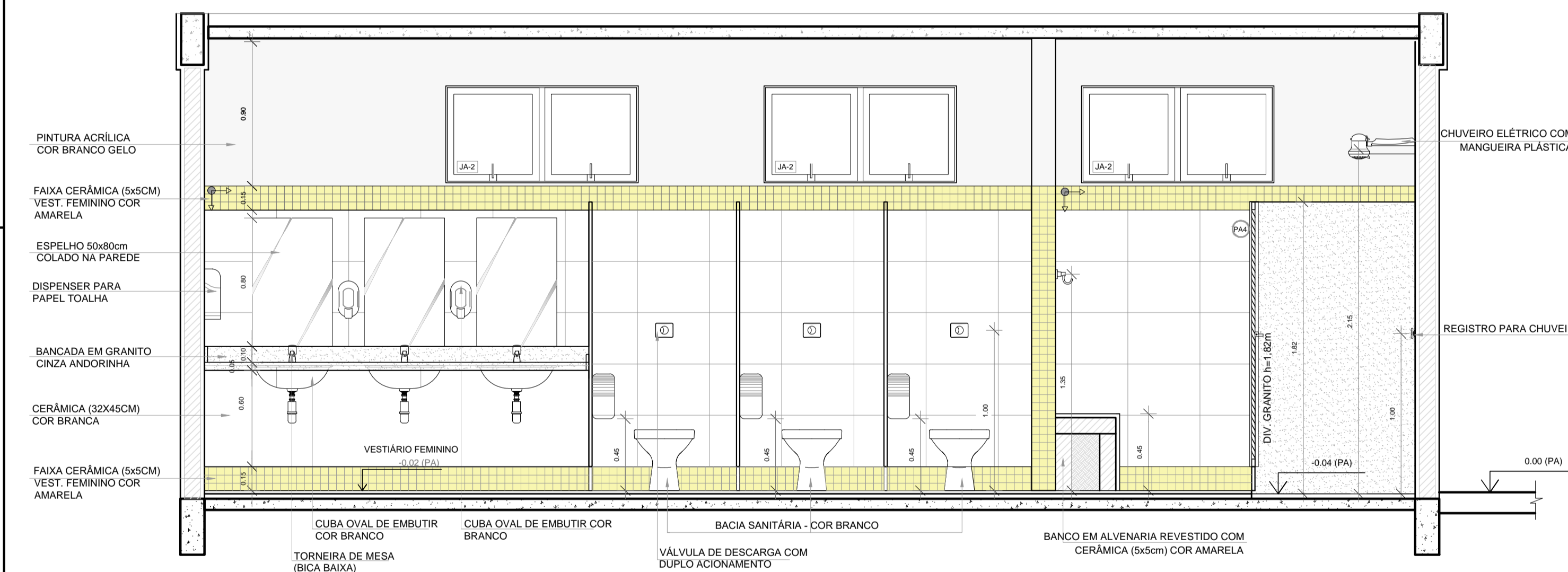

3 VISTA 01  
ESCALA 1/25

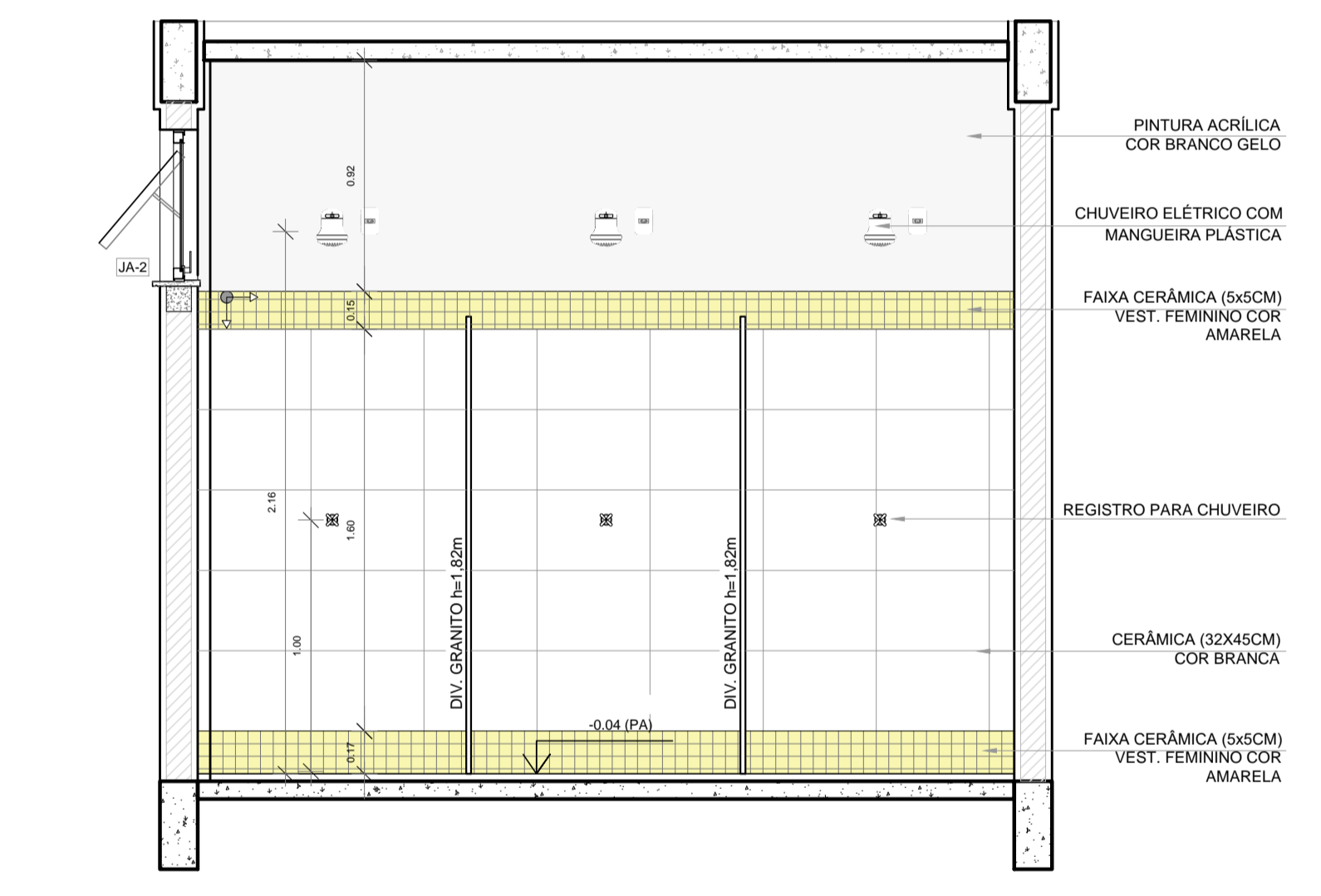

4 VISTA 02  
ESCALA 1/25

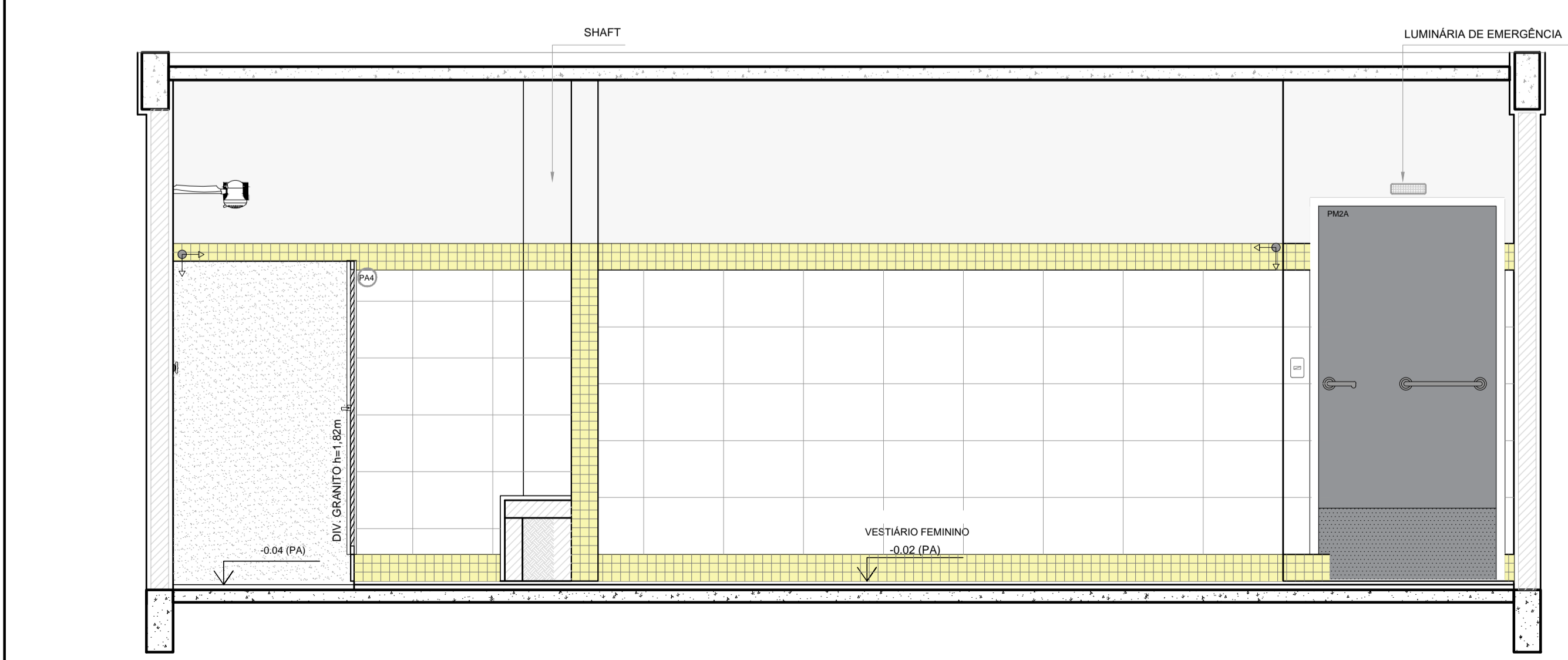

5 VISTA 03  
ESCALA 1/25

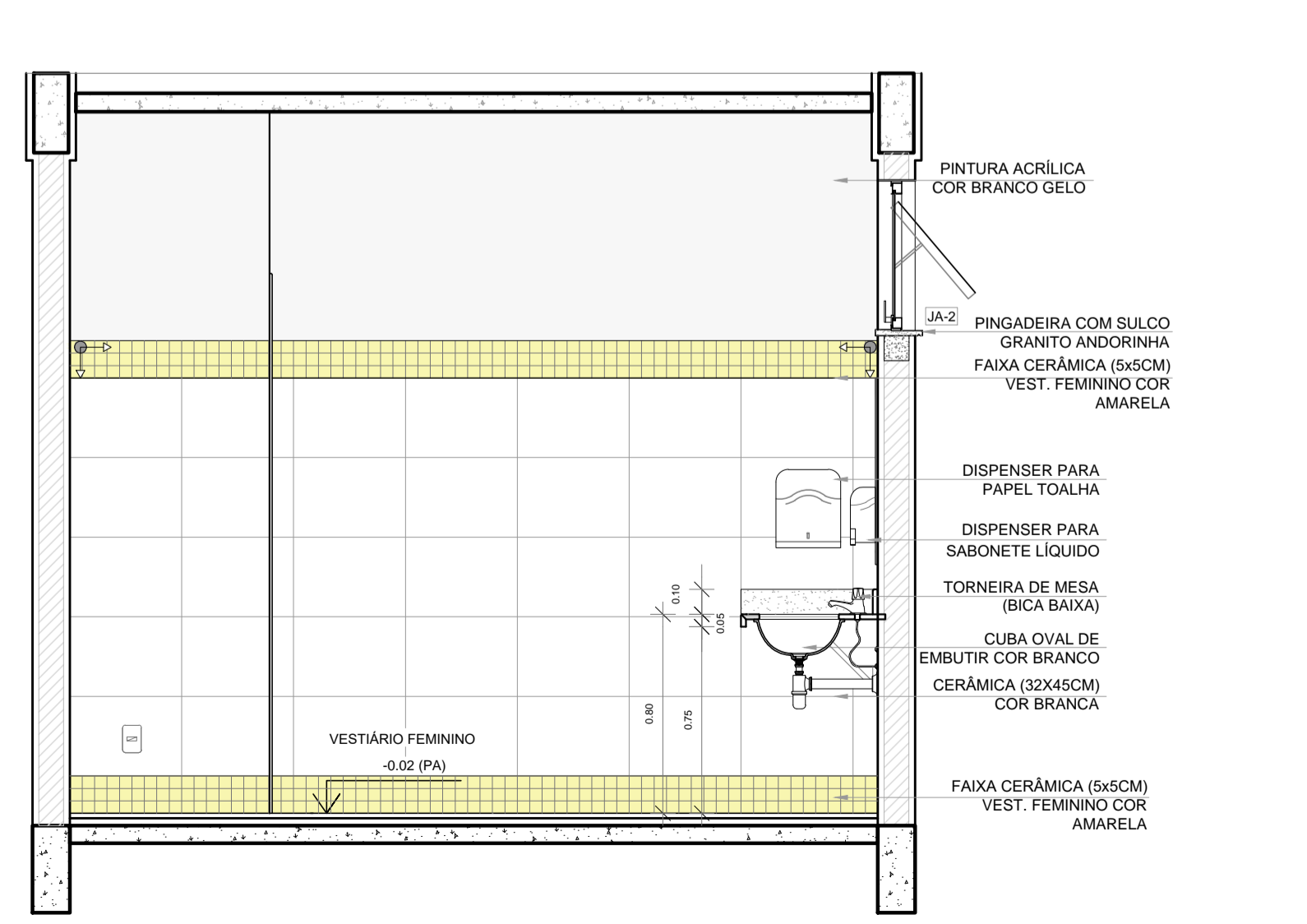

6 VISTA 04  
ESCALA 1/25

| LEGENDA                                 |   | LEGENDA ESPECIFICAÇÃO DE PISO |  |
|---|---|-------------------------------|--|
| BANCADAS - B* (LxChH: medidas em metro) |   | INTERNOS                      |  |
| (B1)                                    | GRANITO CINZA ANDORINHA - esp. 2 cm - 1x (0,55x2,40x0,80)           | DESCRİÇÃO                     | ÁREA   |
| ESQUADRIAS**                            |   | (2)                           | CERÂMICA 45x45cm, PEI 5, COR BRANCO GELO, ANTIGERRAPANTE |
| (P1)                                    | PORTAS DE MADEIRA   |                               | 24,18m²  |
| (P2)                                    | PORTAS DE ALUMÍNIO NATURAL  | PEITORIS E SOLEIRAS           |  |
| (JA)                                    | JANELAS DE ALUMÍNIO NATURAL   | DESCRİÇÃO                     | ÁREA   |
| DIVISÓRIAS*                             |   | (1)                           | PEITORIL EM GRANITO CINZA ANDORINHA 19cm                 |
| (D1)                                    | GRANITO CINZA ANDORINHA - esp. 2 cm                                 |                               | 3,60 m   |
| BANCO - BC* (LxChH: medidas em metro)   |   | (2)                           | SOLEIRA INCLINADA GRAN.CINZA ANDORINHA 15cm              |
| (B2)                                    | BANCO: ALVENARIA ASSENTO CONCRETO PRÉ-MOLDADO - 1x (0,40x2,00x0,45) |                               | 0,82 m   |
| OBSERVAÇÕES: * VER DETALHES ESPECÍFICOS |   |                               |  |

NOTAS

- MEDIDAS E NÍVEIS EM METROS.
- VERIFICAR POSIÇÃO EXATA DOS PILARES NO PROJETO ESTRUTURAL.
- VERIFICAR DETALHES CONSTRUTIVOS PERTINENTES NAS PRANCHAS DE DETALHAMENTO.
- EM CASO DE CONFLITO DE INFORMAÇÕES ENTRE O PROJETO GRÁFICO E O MEMORIAL DESCRITIVO, PREVALECE A INFORMAÇÃO CONTIDA NOS DESENHOS.
- ALTERAÇÕES NESTE PROJETO SOMENTE COM AUTORIZAÇÃO EXPRESSA DO FNDE.

REFERÊNCIAS:

- PLANILHA DE QUANTITATIVOS-
- MEMORIAL DESCRITIVO E ESPECIFICAÇÕES TÉCNICAS

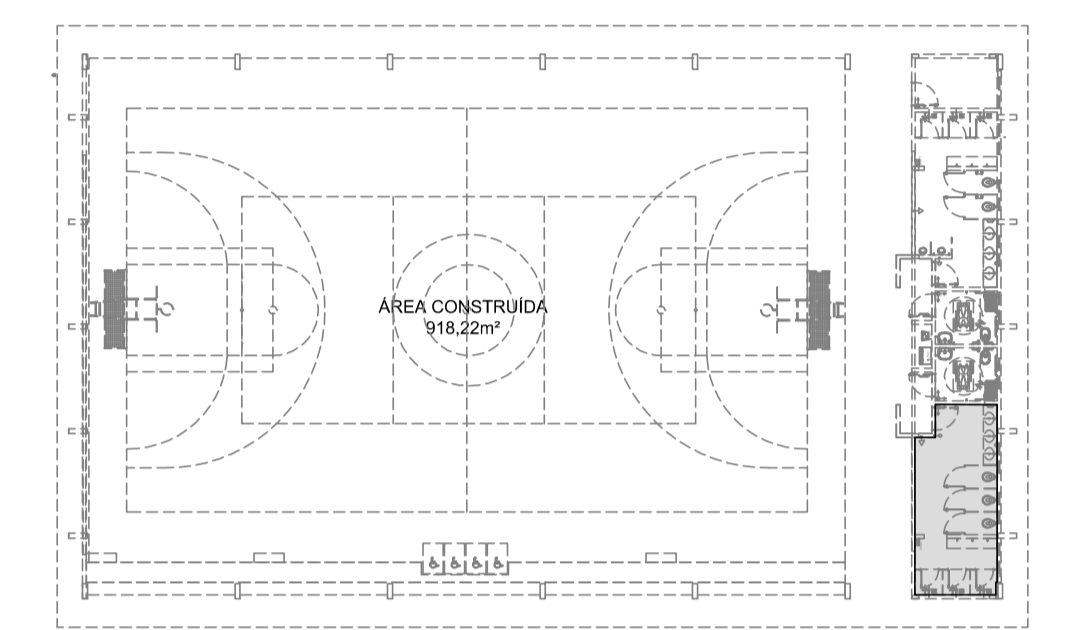

CROQUI DE REFERÊNCIA

| Nº                    | DATA | DESCRIÇÃO              |
|-----------------------|------|------------------------|
| CONTROLE DE REVISÕES  |      |                        |
|                       |      |                        |
|                       |      | MINISTÉRIO DA EDUCAÇÃO |
| PROJETO PADRÃO - FNDE |      |                        |
| PROPRIETÁRIO:         |      |                        |
| ENDEREÇO:             |      |                        |
| MUNICÍPIO - UF:       |      |                        |
| PROPRIETÁRIO          |      |                        |
| RESP. TÉCNICO         | CREA |                        |
| AUTOR DO PROJETO      | CAU  |                        |

|      |      |
|------|------|
| DLFO | CREA |
|      | RA   |

|  |  |                  |
|--|--|------------------|
| OBSERVAÇÕES:   |  |                  |
| <b>QUADRA COBERTA ABERTA 35m/s</b><br><b>PROJETO DE ARQUITETURA</b>    |  |                  |
| COORDENAÇÃO<br>CGEST - Coordenação Geral de Infraestrutura Educacional | AMPLIAÇÃO<br>DETALHAMENTO VESTIÁRIO FEMININO   | ARQ              |
| REVISÃO<br>R.00  | ESCALA<br>1/25<br>DATA EMISSÃO<br>JANEIRO/2021 | PRANCHA<br>08/14 |
| FORMATO<br>A1  |  |                  |

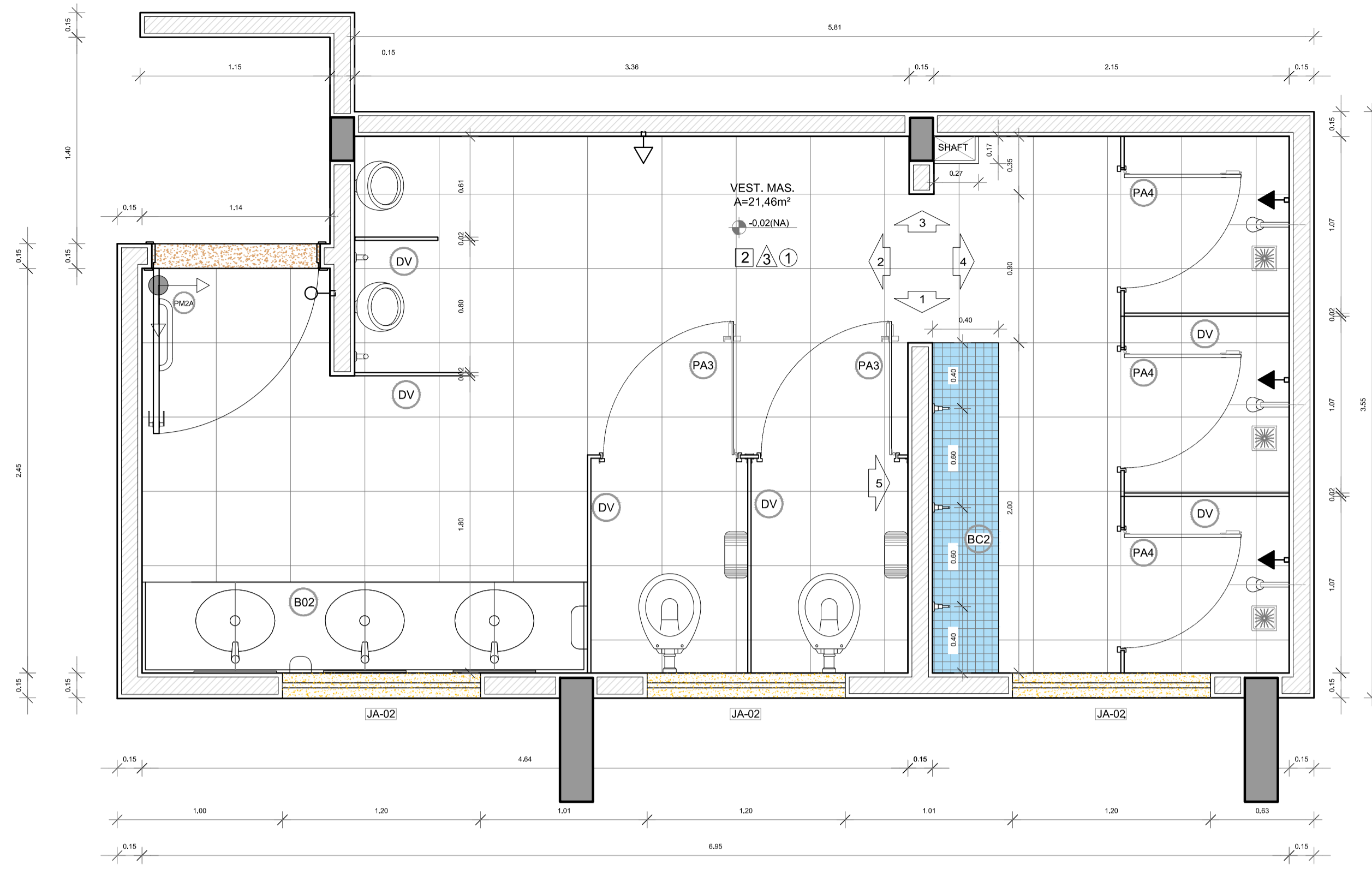

**1 PLANTA BAIXA**  
ESCALA 1/25

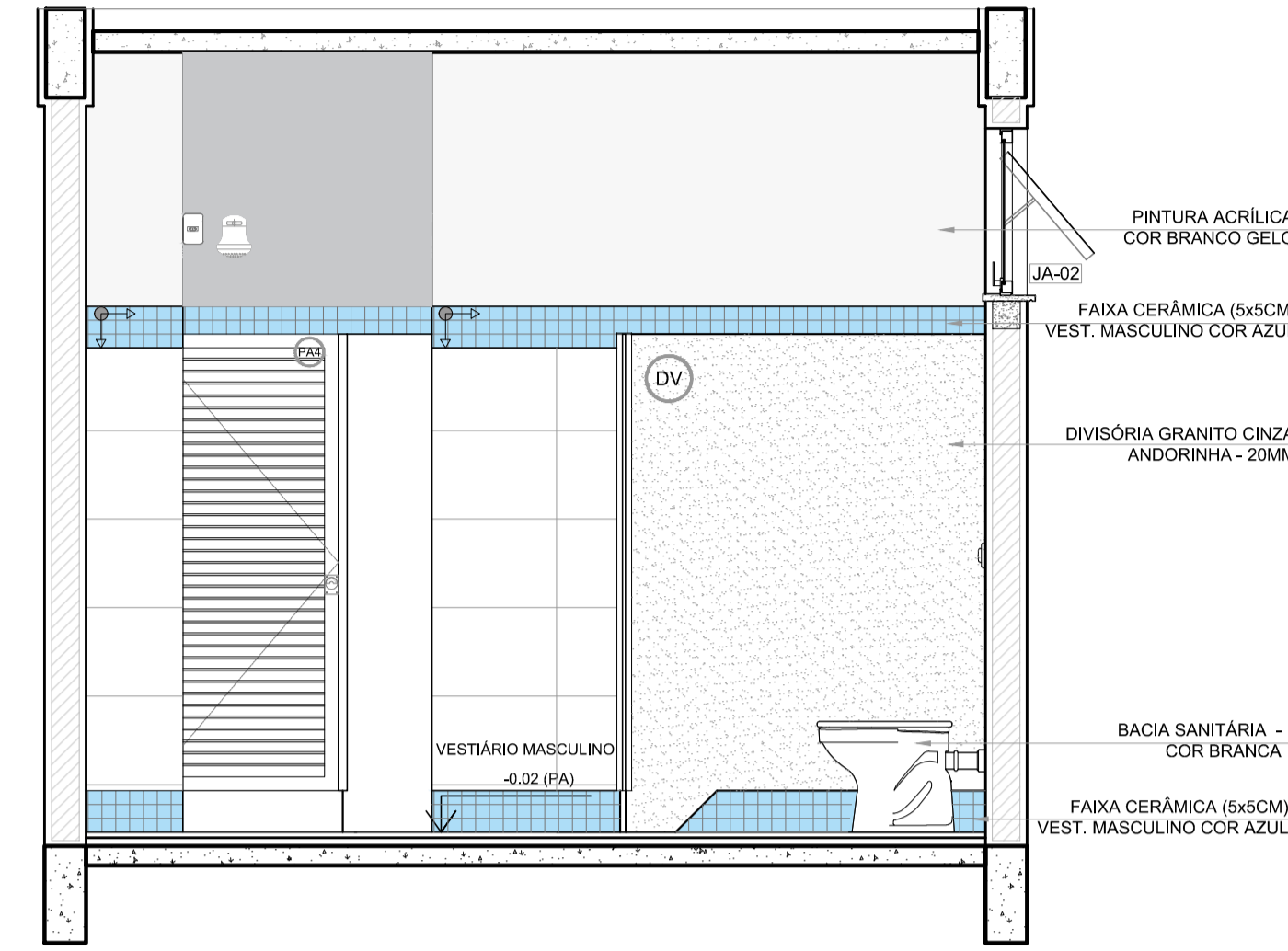

**2 VISTA 5**  
ESCALA 1/25

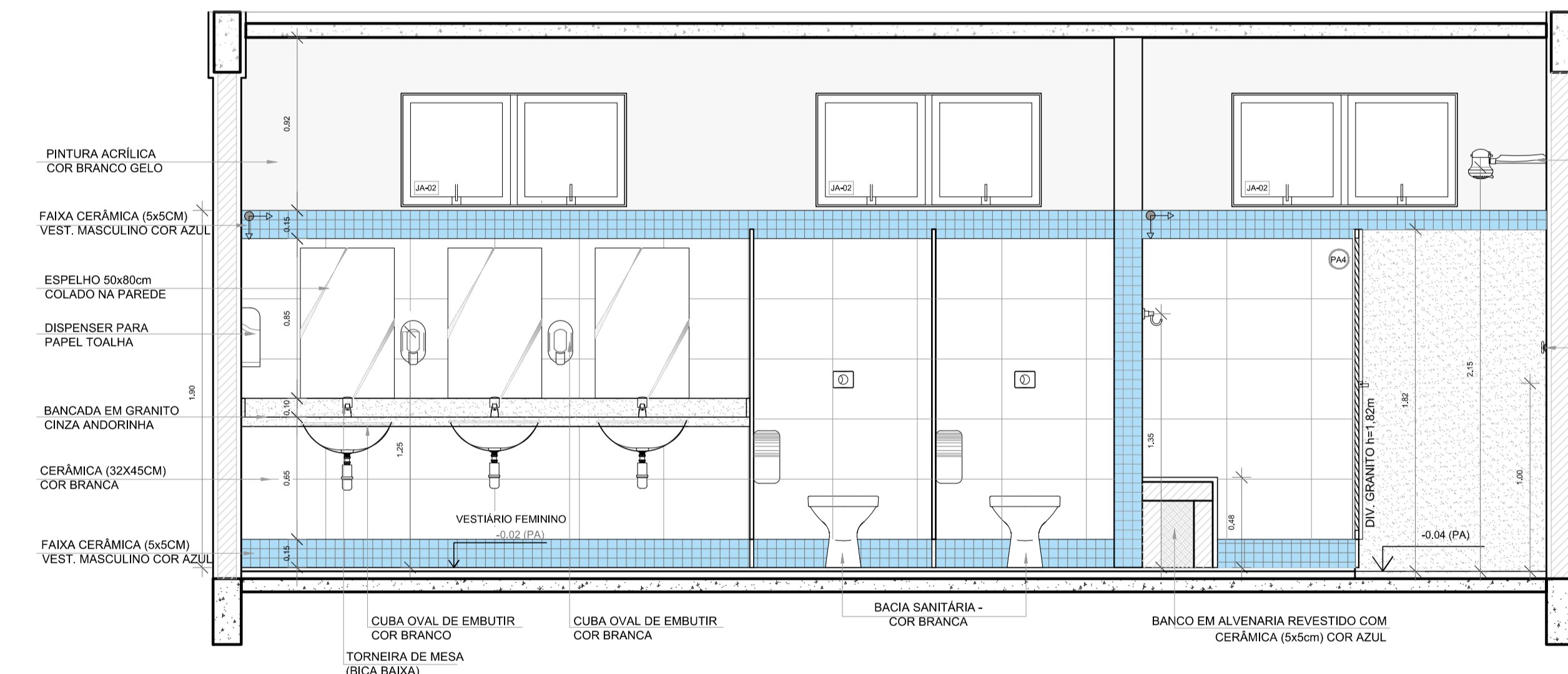

**3 VISTA 1**  
ESCALA 1/25

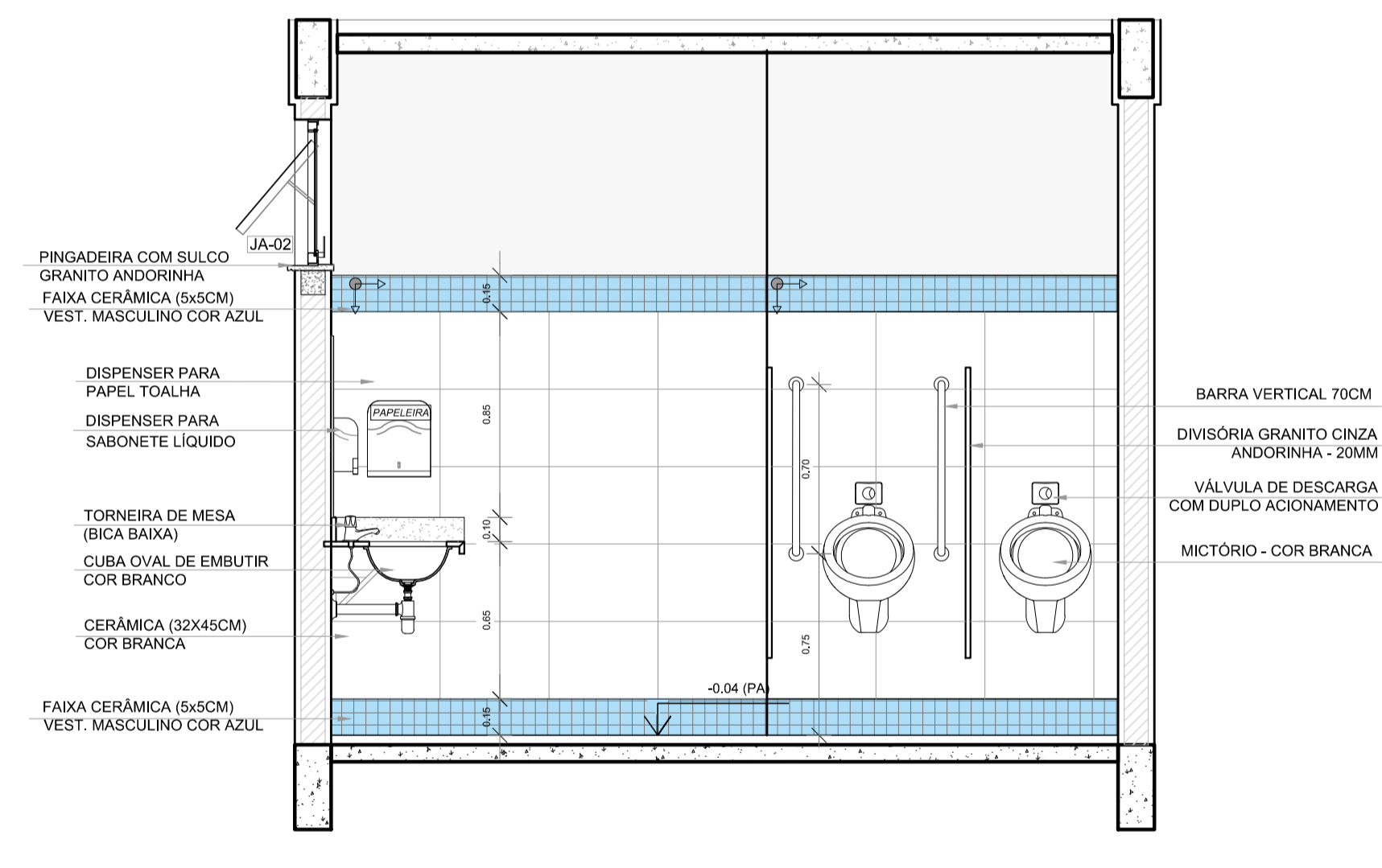

**4 VISTA 2**  
ESCALA 1/25

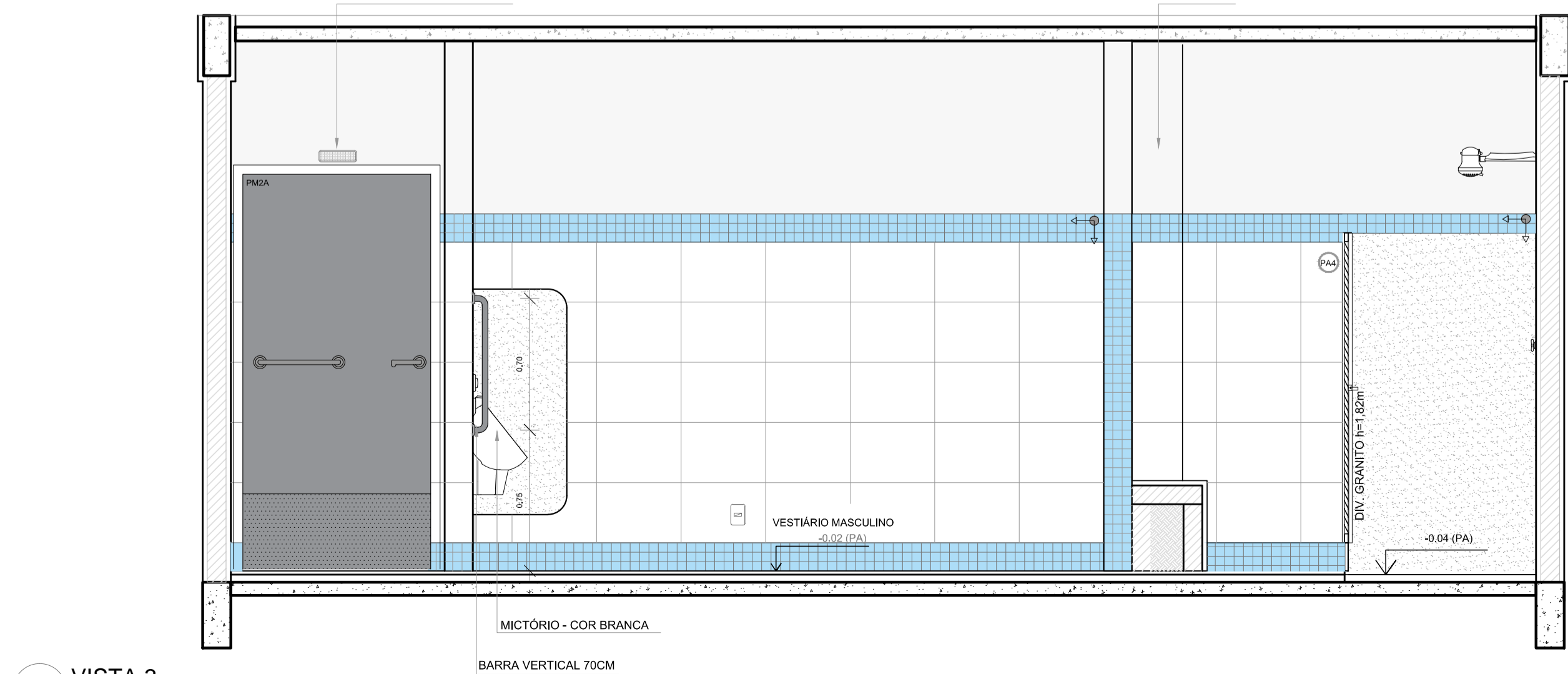

**5 VISTA 3**  
ESCALA 1/25

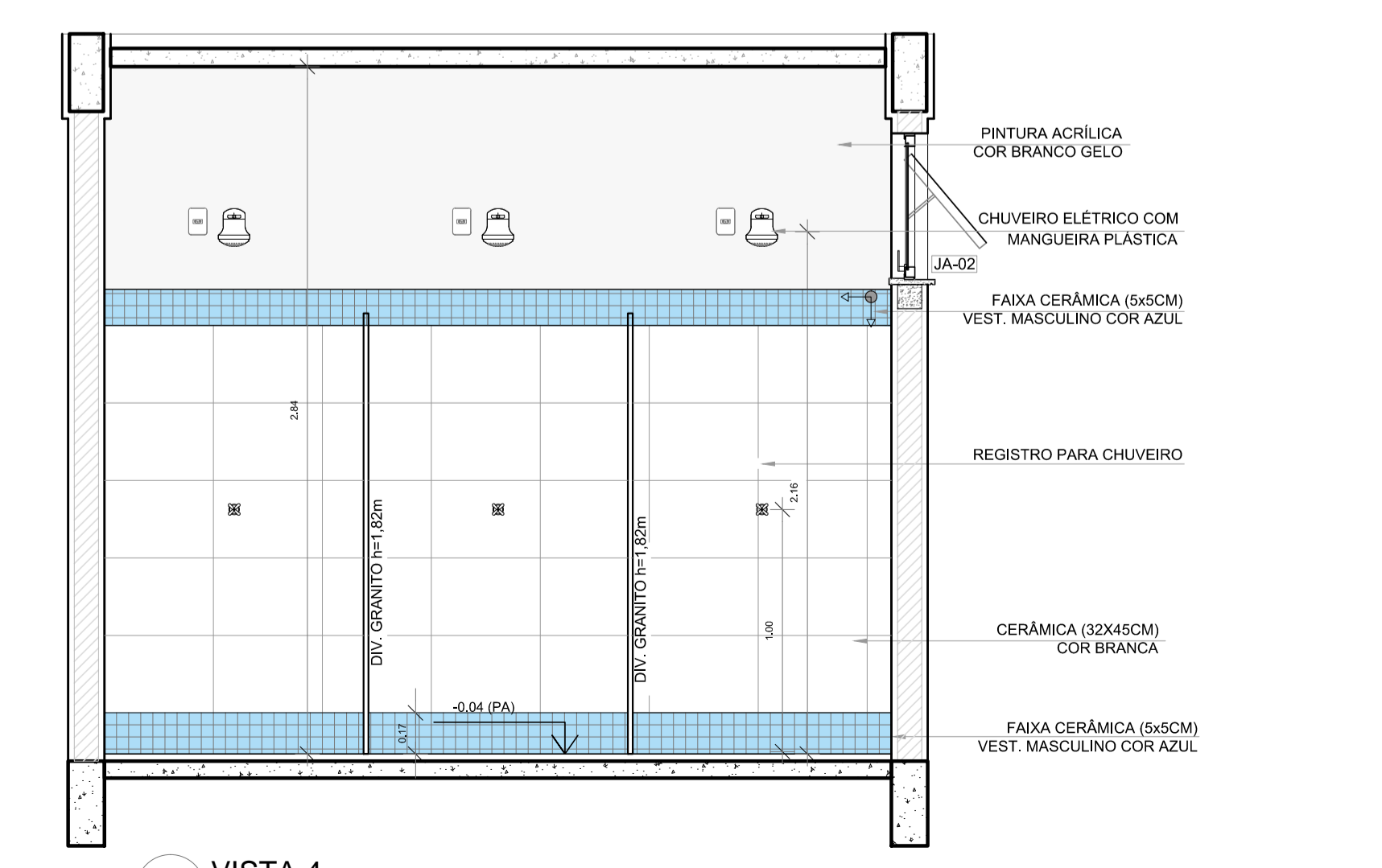

**6 VISTA 4**  
ESCALA 1/25

| LEGENDA                                 |  | LEGENDA ESPECIFICAÇÃO DE PISO |  |
|---|--|-------------------------------|--|
| BANCADAS - B* (LxChH medidas em metro)  |  | INTERIORS                     |  |
| (B)                                     | GRANITO CINZA ANDORINHA - esp. 2 cm - 1x (0,55x2,70x0,80)            | (2)                           | DESCRIÇÃO  |
| ESQUADRIAS**                            |  | (1)                           | CERÂMICA 45x45cm, PEI 5, COR BRANCO GELO, ANTIDERRAPANTE |
| (P)                                     | PORTAS DE MADEIRA  | (A)                           | ÁREA   |
| (AL)                                    | JANELAS DE ALUMÍNIO NATURAL  |                               | 21,46m²  |
| DIVISÓRIAS*                             |  | PEITORIS E SOLEIRAS           |  |
| (G)                                     | GRANITO CINZA ANDORINHA - esp. 2 cm                                  | DESCRIÇÃO                     |  |
| BANCO - BC* (LxChH medidas em metro)    |  | (1)                           | PEITORIL EM GRANITO CINZA ANDORINHA 19cm                 |
| (B)                                     | BANCO: ALVENARIA/ASSENTO: CONCRETO PRE-MOLDADO - 1x (0,40x2,00x0,45) | (A)                           | ÁREA   |
| OBSERVAÇÕES: * VER DETALHES ESPECÍFICOS |  | (1)                           | SOLEIRA INCLINADA GRAN CINZA ANDORINHA 15cm              |
|   |  |                               | 3,60 m   |
|   |  |                               | 0,92 m   |

**NOTAS**

- MEDIDAS E NÍVEIS EM METROS;
- VERIFICAR POSIÇÃO EXATA DOS PILARES NO PROJETO ESTRUTURAL;
- VERIFICAR DETALHES CONSTRUTIVOS PERTINENTES NAS PRANCHAS DE DETALHAMENTO;
- EM CASO DE CONFLITO DE INFORMAÇÕES ENTRE O PROJETO GRÁFICO E O MEMORIAL DESCRITIVO, PREVALECE A INFORMAÇÃO CONTIDA NOS DESENHOS;
- ALTERAÇÕES NESTE PROJETO SOMENTE COM AUTORIZAÇÃO EXPRESSA DO FNDE

**REFERÊNCIAS:**

- PLANILHA DE QUANTITATIVOS;
- MEMORIAL DESCRITIVO E ESPECIFICAÇÕES TÉCNICAS

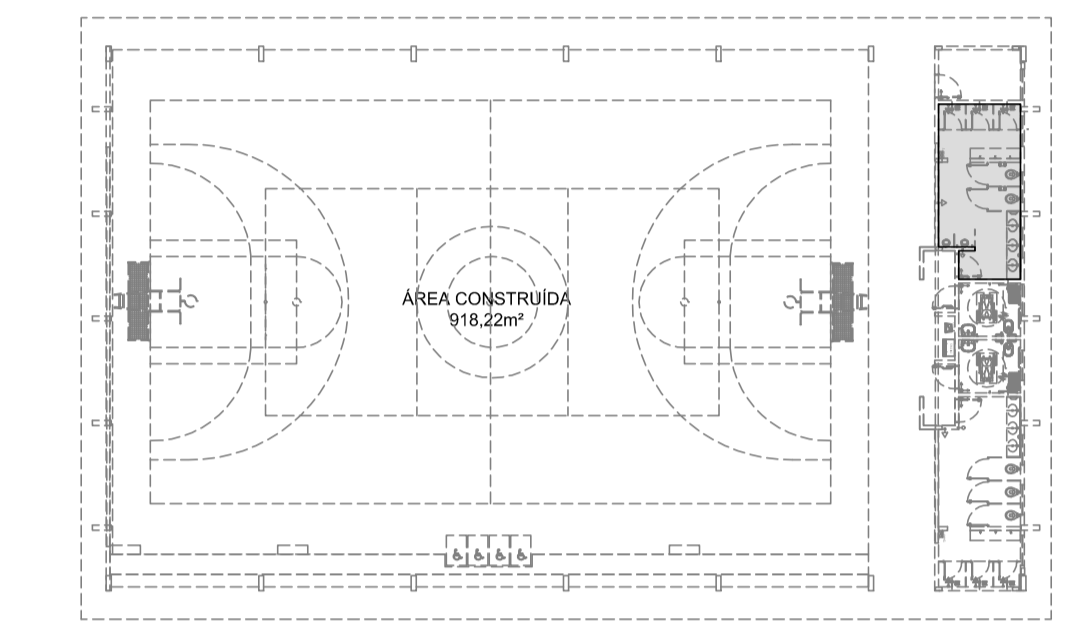

CROQUI DE REFERÊNCIA

| Nº                   | DATA | DESCRIÇÃO |
|----------------------|------|-----------|
| CONTROLE DE REVISÕES |      |           |

**FNDE** Fundo Nacional de Desenvolvimento da Educação

**MINISTÉRIO DA EDUCAÇÃO**

**PROJETO PADRÃO - FNDE**

PROPRIETÁRIO: \_\_\_\_\_

ENDEREÇO: \_\_\_\_\_

MUNICÍPIO - UF: \_\_\_\_\_

PROPRIETÁRIO \_\_\_\_\_

RESP. TÉCNICO \_\_\_\_\_ CREA \_\_\_\_\_

AUTOR DO PROJETO \_\_\_\_\_ CAU \_\_\_\_\_

|      |      |
|------|------|
| DLFO | CREA |
|      | RA   |

OBSERVAÇÕES:

**QUADRA COBERTA ABERTA 35m/s**  
**PROJETO DE ARQUITETURA**

| COORDENAÇÃO   |        | AMPLIAÇÃO                        |  | PRANCHA |
|---|--------|----------------------------------|--|---------|
| CGEST - Coordenação Geral de Infraestrutura Educacional |        | DETALHAMENTO VESTIÁRIO MASCULINO |  |         |
| REVISÃO   | ESCALA | DATA EMISSÃO                     |  |         |
| R.00  | 1/25   | JANEIRO/2021                     |  | 09/14   |
| FORMATO   |        |                                  |  |         |
| A1  |        |                                  |  |         |

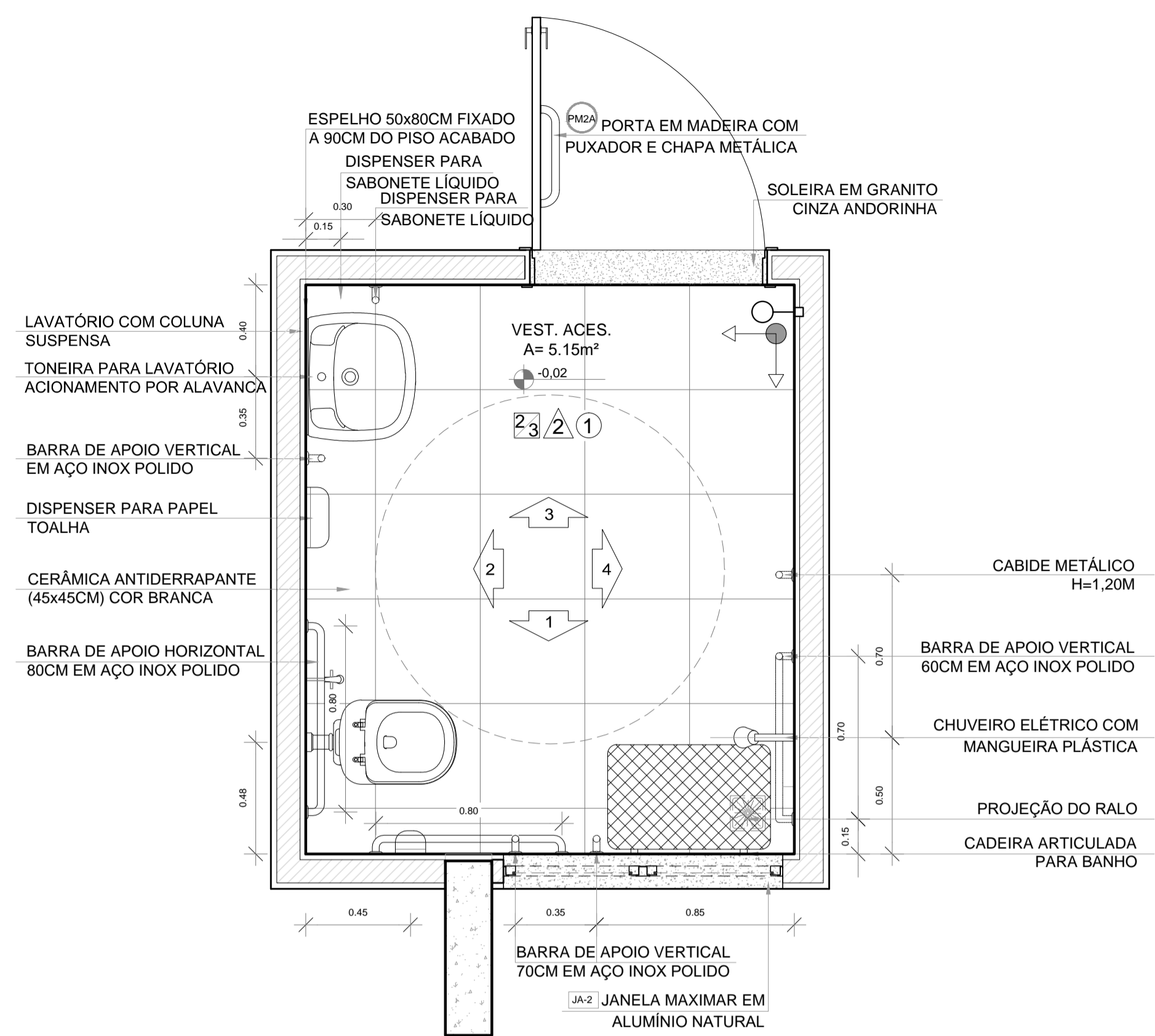

**1 PLANTA BAIXA**  
ESCALA 1/20

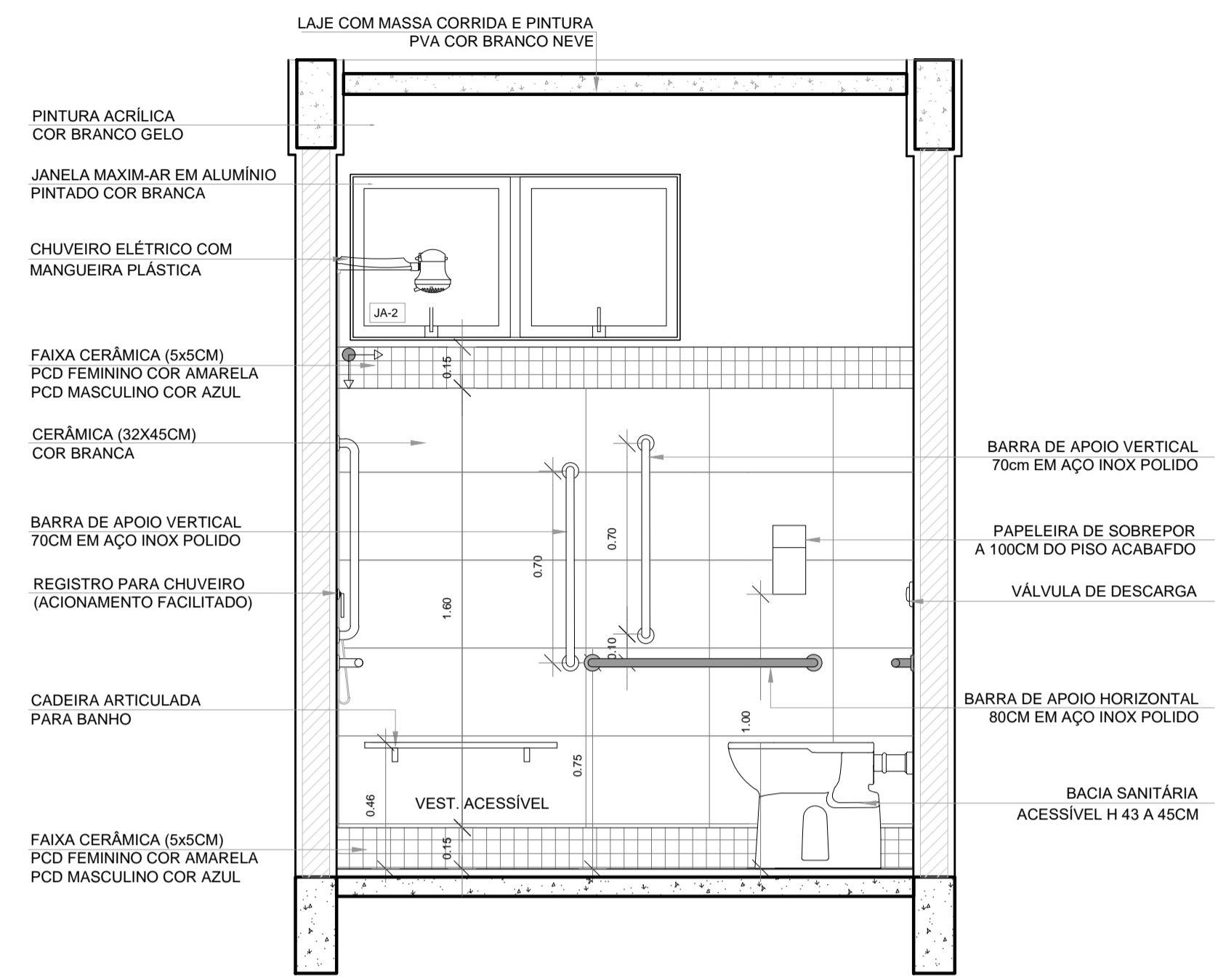

**2 VISTA 1**  
ESCALA 1/20

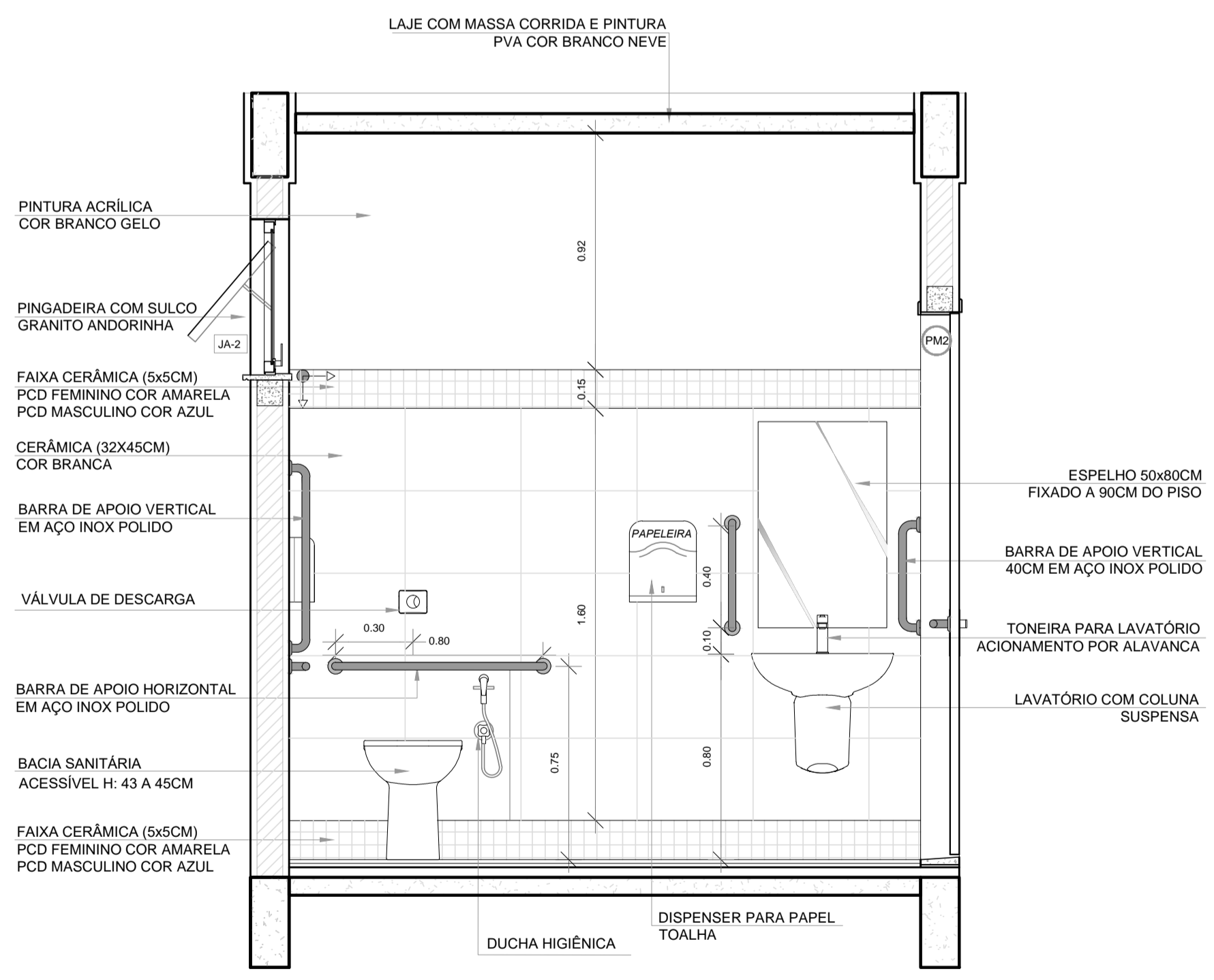

**3 VISTA 2**  
ESCALA 1/20

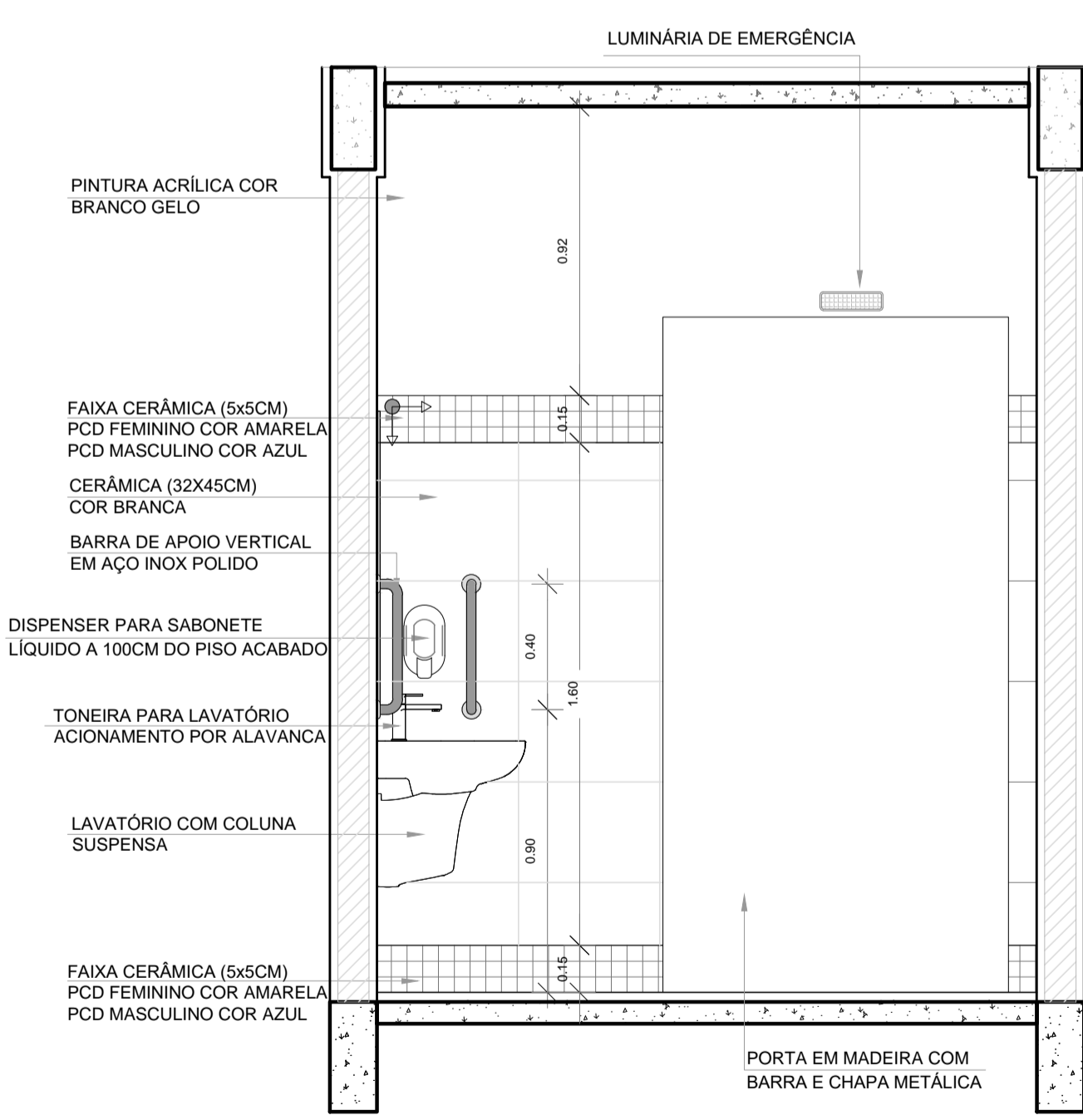

**4 VISTA 3**  
ESCALA 1/20

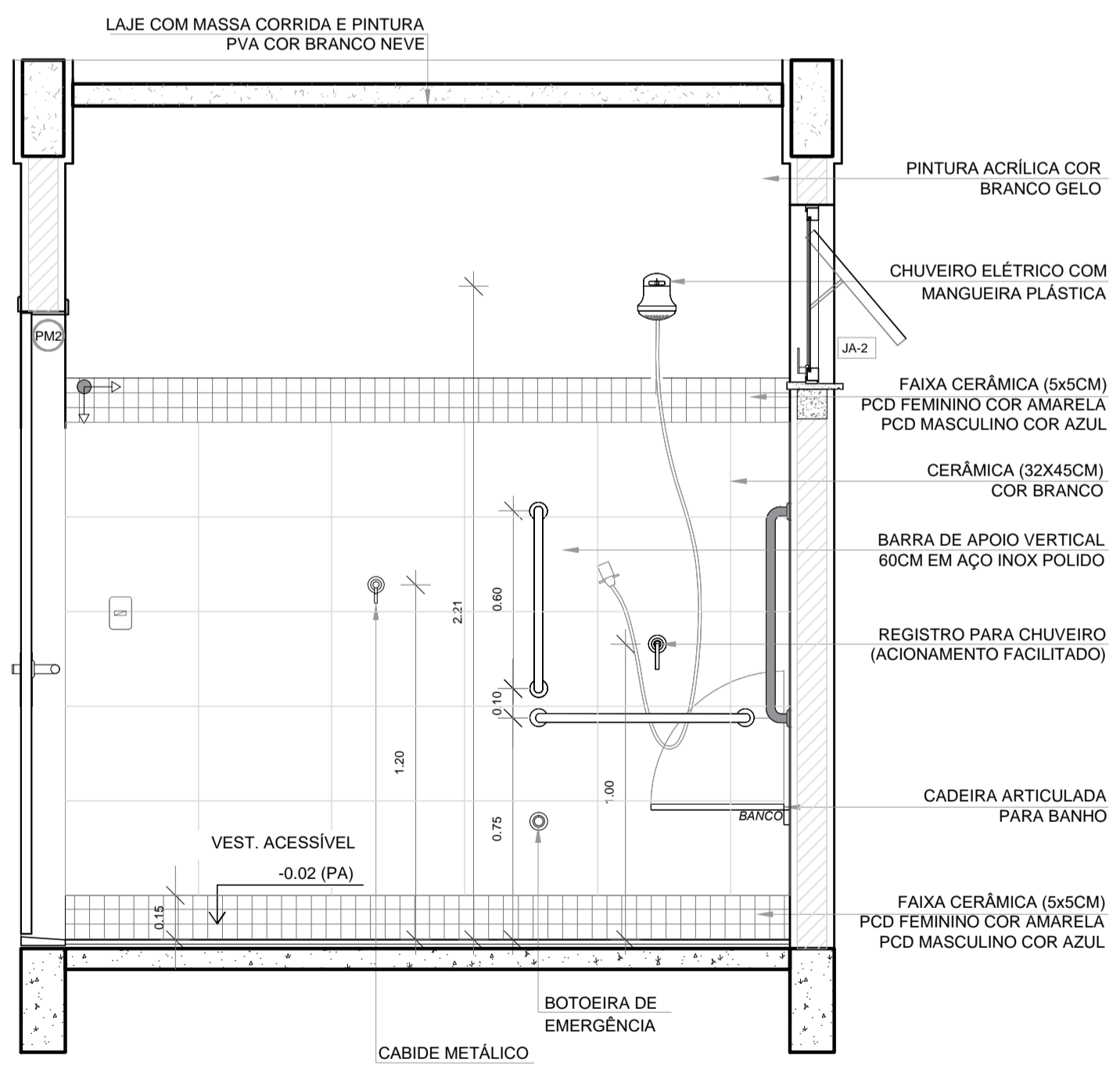

**5 VISTA 4**  
ESCALA 1/20

| ESPECIFICAÇÕES   |  |
|--|--|
| <b>PISO</b>  | <b>TETO</b>  |
| 2 - CERÂMICA 45x45 cm. PEI 5. COR BRANCO GELO. ANTIDERRAPANTE  | 1 - LAJE DE CONCRETO COM MASSA CORRIDA E PINTURA PVA COR BRANCO NEVE |
| <b>PAREDE</b>  | <b>ESQUADRIAS**</b>  |
| 2 - VESTIÁRIOS: FEMININO CERÂMICA COR BRANCO GELO COM FAIXA DE PASTILHA CERÂMICA COR AMARELA NA PARTE INFERIOR E SUPERIOR, ACIMA PINTURA ACRÍLICA COR BRANCO GELO (ver alturas nas ampliações) | (C) PORTAS DE ALUMÍNIO NATURAL                                       |
| 3 - VESTIÁRIOS: MASCULINO CERÂMICA COR BRANCO GELO COM FAIXA DE PASTILHA CERÂMICA COR AZUL, NA PARTE INFERIOR E SUPERIOR, ACIMA PINTURA ACRÍLICA COR BRANCO GELO (ver alturas nas ampliações)  | (P) PORTAS EM MADEIRA COM PINTURA                                    |
|  | (A) JANELAS DE ALUMÍNIO NATURAL                                      |

| LEGENDA ESPECIFICAÇÃO DE PISO                                |   |
|--|---|
| INTERNOS   | PEITORIS E SOLEIRAS                         |
| DESCRIÇÃO  | DESCRIÇÃO                                   |
| (2) CERÂMICA 45x45cm. PEI 5. COR BRANCO GELO. ANTIDERRAPANTE | PEITORIL EM GRANITO CINZA ANDORINHA 15cm    |
| ÁREA: 5,14m²   | SOLEIRA INCLINADA GRAN CINZA ANDORINHA 15cm |
| ÁREA: 5,14m²   | ÁREA: 1,20 ml                               |
| ÁREA: 5,14m²   | ÁREA: 0,92 ml                               |

**NOTAS**

A QUADRA COBERTA FECHADA DISPÕE DE DOIS VESTIÁRIOS PCD DE AMBOS OS GÊNEROS. O DETALHAMENTO QUE SEGUIR NESTA PRANCHA É ESPECÍFICO AO VESTIÁRIO MASCULINO, SENDO QUE O VESTIÁRIO FEMININO É UM ESPELHAMENTO DESTA, DIFERENCIANDO APENAS NAS CORES DOS REVESTIMENTOS INDICADOS NO QUADRO DE LEGENDA.

- MEDIDAS E NÍVEIS EM METROS.
- VERIFICAR POSIÇÃO EXATA DOS PILARES NO PROJETO ESTRUTURAL.
- VERIFICAR DETALHES CONSTITUTIVOS PERTINENTES NAS PRANCHAS DE DETALHAMENTO.
- EM CASO DE CONFLITO DE INFORMAÇÕES ENTRE O PROJETO GRÁFICO E O MEMORIAL DESCRITIVO, PREVALECE A INFORMAÇÃO CONTIDA NOS DESENHOS.
- ALTERAÇÕES NESTE PROJETO SOMENTE COM AUTORIZAÇÃO EXPRESSA DO FNDE

**REFERÊNCIAS:**

- PLANILHA DE QUANTITATIVOS.
- MEMORIAL DESCRITIVO E ESPECIFICAÇÕES TÉCNICAS

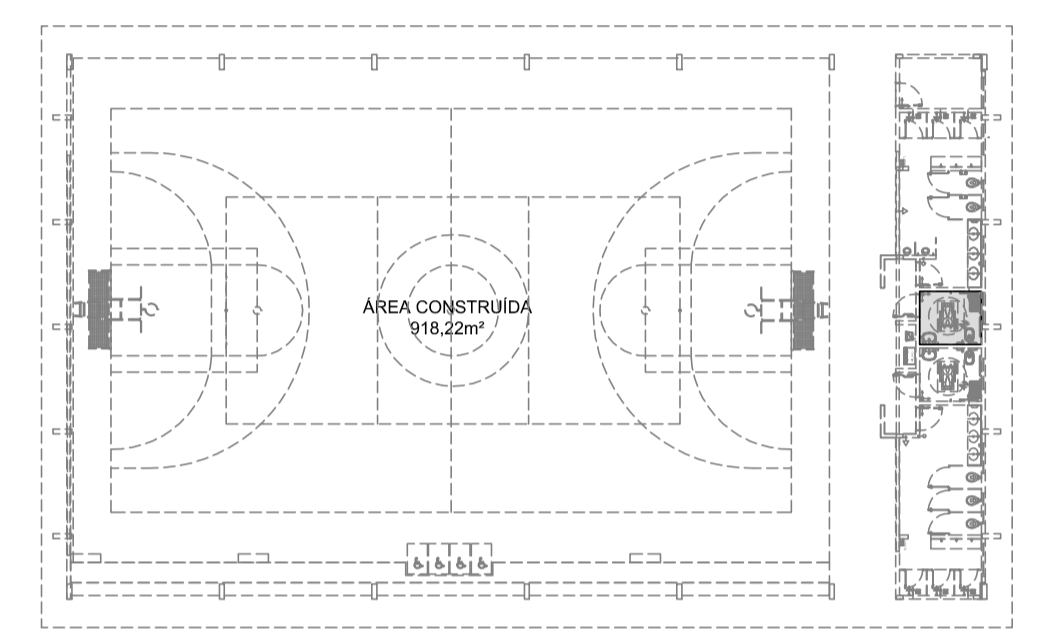

**CROQUI DE REFERÊNCIA**

| Nº                   | DATA | DESCRIÇÃO |
|----------------------|------|-----------|
| CONTROLE DE REVISÕES |      |           |



**PROJETO PADRÃO - FNDE**

|                  |      |
|------------------|------|
| PROPRIETÁRIO: :  |      |
| ENDEREÇO:        |      |
| MUNICÍPIO - UF:  |      |
| PROPRIETÁRIO     |      |
| RESP. TÉCNICO    | CREA |
| AUTOR DO PROJETO | CAU  |

|      |      |
|------|------|
| DLFO | CREA |
|      | RA   |

OBSERVAÇÕES:

**QUADRA COBERTA ABERTA 35m/s**  
**PROJETO DE ARQUITETURA**

|   |                            |            |
|---|----------------------------|------------|
| COORDENAÇÃO   | AMPLIAÇÃO                  | <b>ARQ</b> |
| CGEST - Coordenação Geral de Infraestrutura Educacional | DETALHAMENTO VESTIÁRIO PCD |            |
| REVISÃO   | ESCALA                     | PRANCHA    |
| R.00  | 1/20                       | 10/14      |
| FORMATO   | DATA EMISSÃO               |            |
| A1  | JANEIRO/2021               |            |

| LEGENDA ESPECIFICAÇÃO DE PISO |  | LEGENDA                       |                             |
|-------------------------------|--|-------------------------------|-----------------------------|
| INTERNOS                      |  | ESQUADRIAS**                  |                             |
| DESCRİÇÃO                     | ÁREA   | (M)                           | PORTAS DE MADEIRA           |
| 2                             | CERÂMICA 45x45cm, PEI 5, COR BRANCO GELO, ANTIDERRAPANTE | (AL)                          | PORTAS DE ALUMÍNIO NATURAL  |
| PEITORIS E SOLEIRAS           |  | (JA)                          | JANELAS DE ALUMÍNIO NATURAL |
| DESCRİÇÃO                     | ÁREA   | LEGENDA ESPECIFICAÇÃO DE TETO |                             |
| (1)                           | PEITORIL EM GRANITO CINZA ANDORINHA 19cm                 | DESCRİÇÃO                     | ÁREA                        |
| (2)                           | SOLEIRA INCLINADA GRAN CINZA ANDORINHA 15cm              | (1)                           | LAJE DE CONCRETO            |
|                               |  | (2)                           | CHAPA METÁLICA              |
|                               |  |                               |                             |

NOTAS

- MEDIDAS E NÍVEIS EM METROS.
- VERIFICAR POSIÇÃO EXATA DOS PILARES NO PROJETO ESTRUTURAL.
- VERIFICAR DETALHES CONSTRUTIVOS PERTINENTES NAS PRANCHAS DE DETALHAMENTO.
- EM CASO DE CONFLITO DE INFORMAÇÕES ENTRE O PROJETO GRÁFICO E O MEMORIAL DESCRITIVO, PREVALECE A INFORMAÇÃO CONTIDA NOS DESENHOS.
- ALTERAÇÕES NESTE PROJETO SOMENTE COM AUTORIZAÇÃO EXPRESSA DO FNDE

REFERÊNCIAS:

- PLANILHA DE QUANTITATIVOS
- MEMORIAL DESCRITIVO E ESPECIFICAÇÕES TÉCNICAS

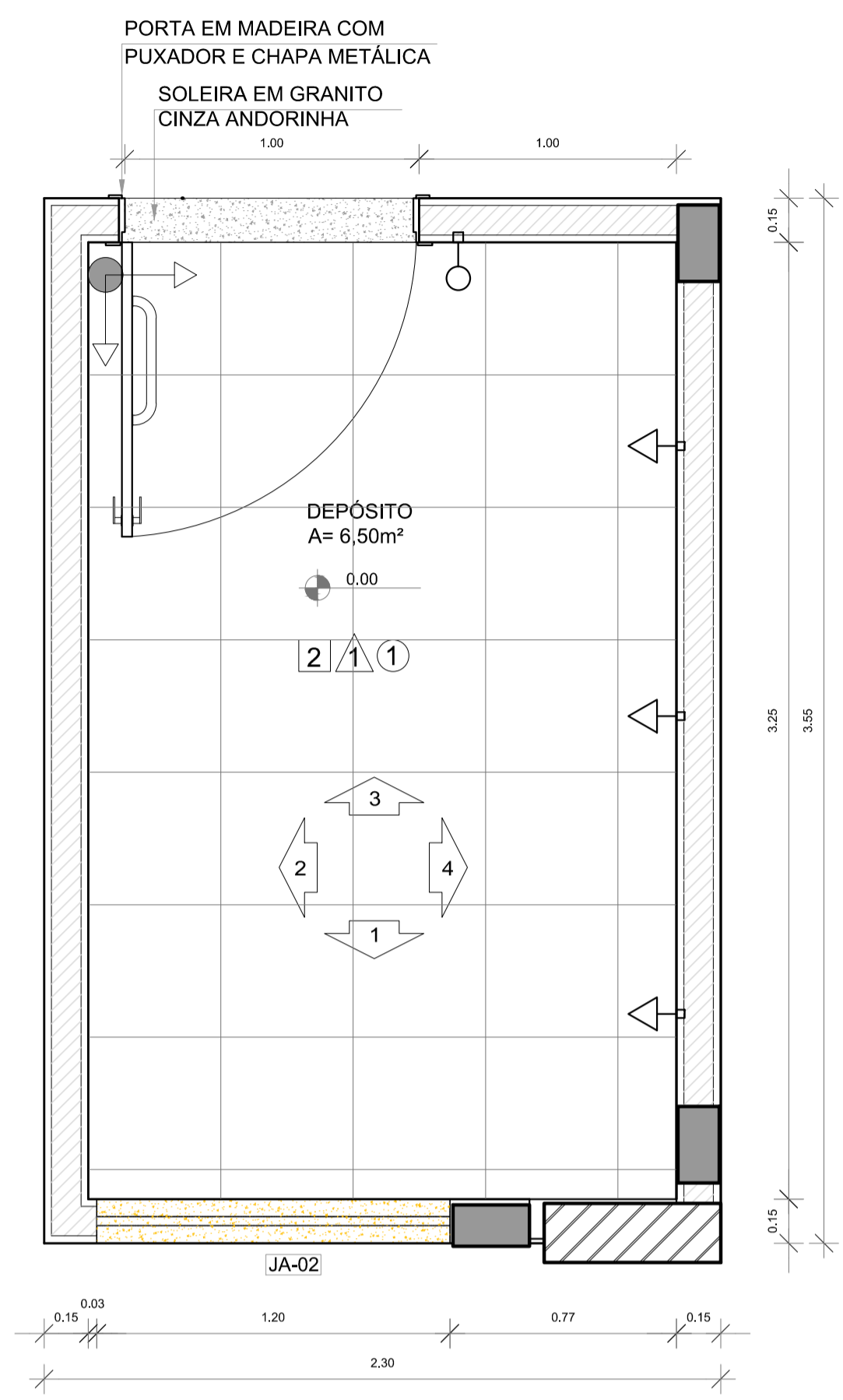
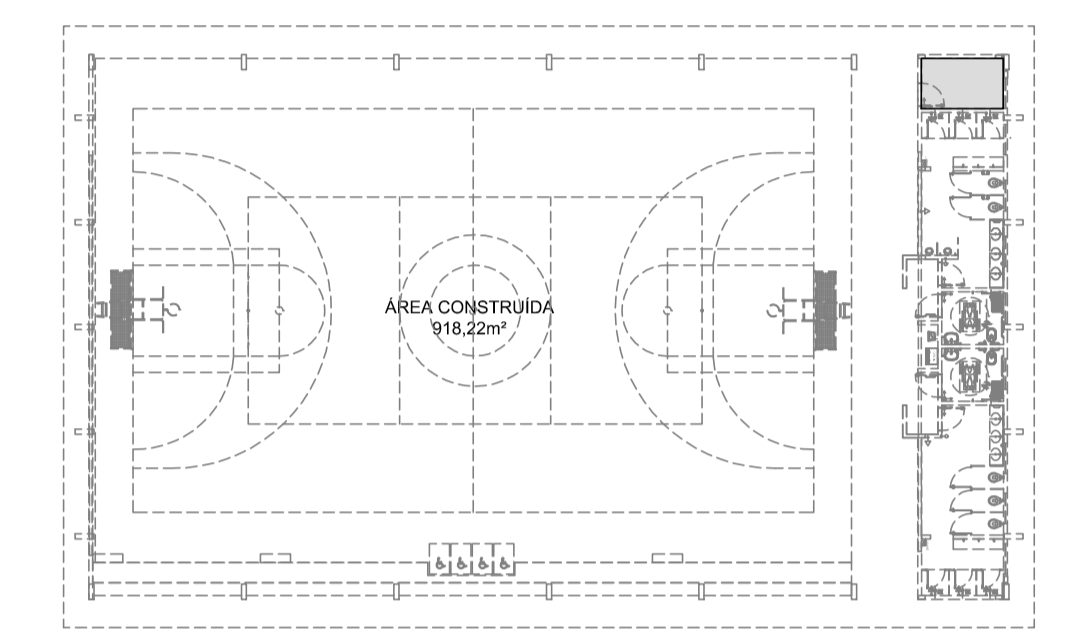

1 PLANTA BAIXA  
ESCALA 1/20

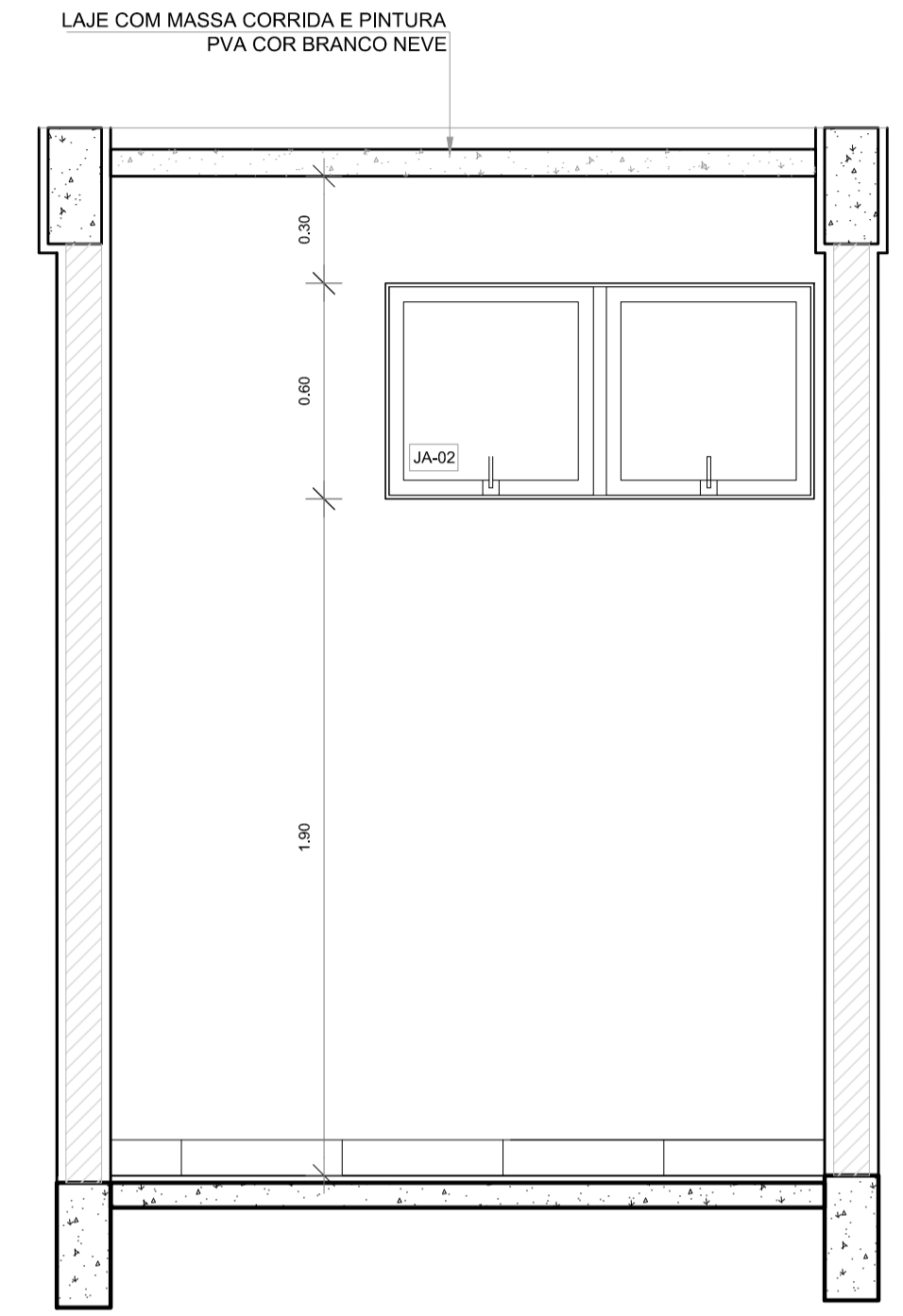

2 VISTA 1  
ESCALA 1/20

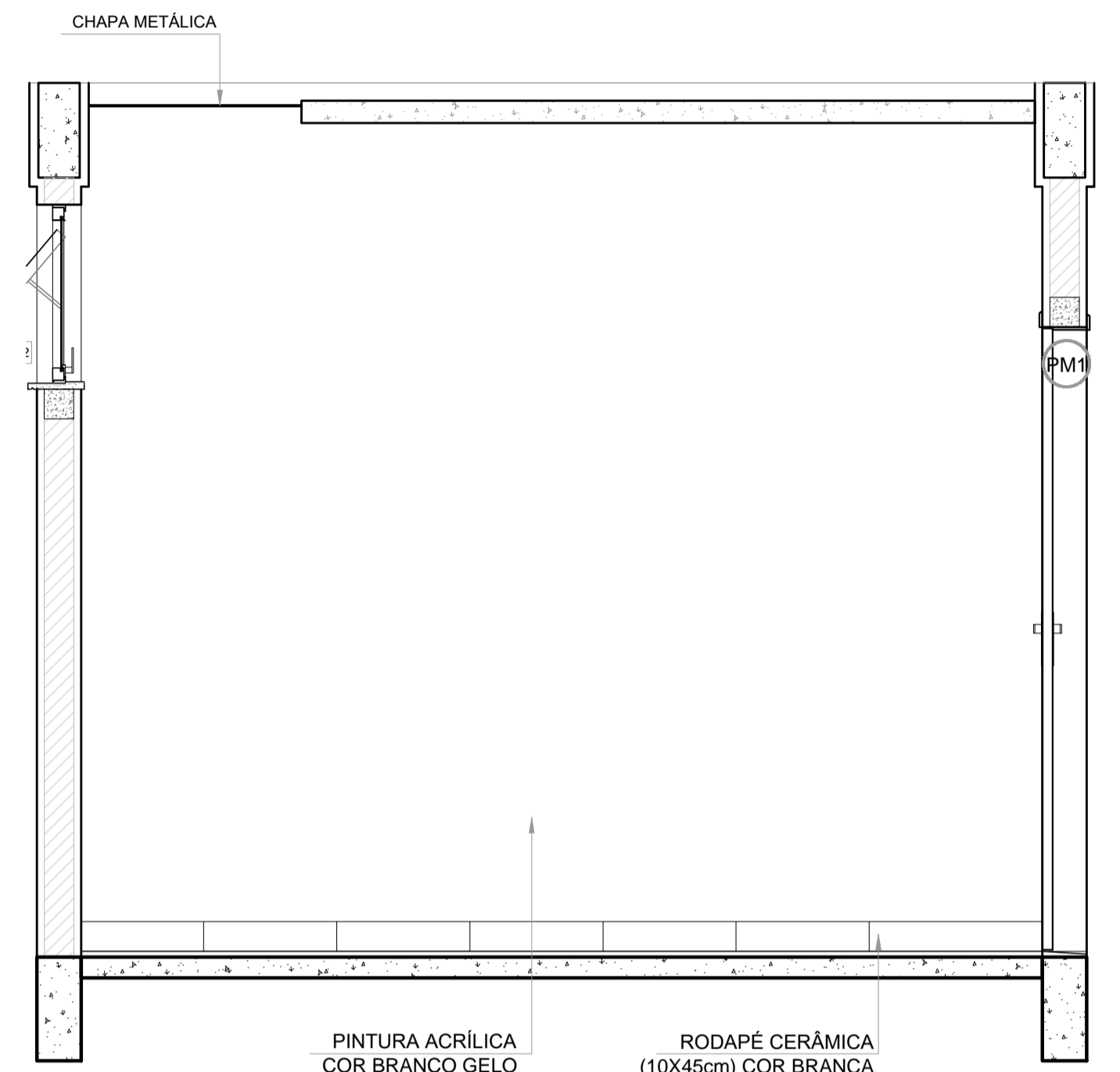

3 VISTA 2  
ESCALA 1/20

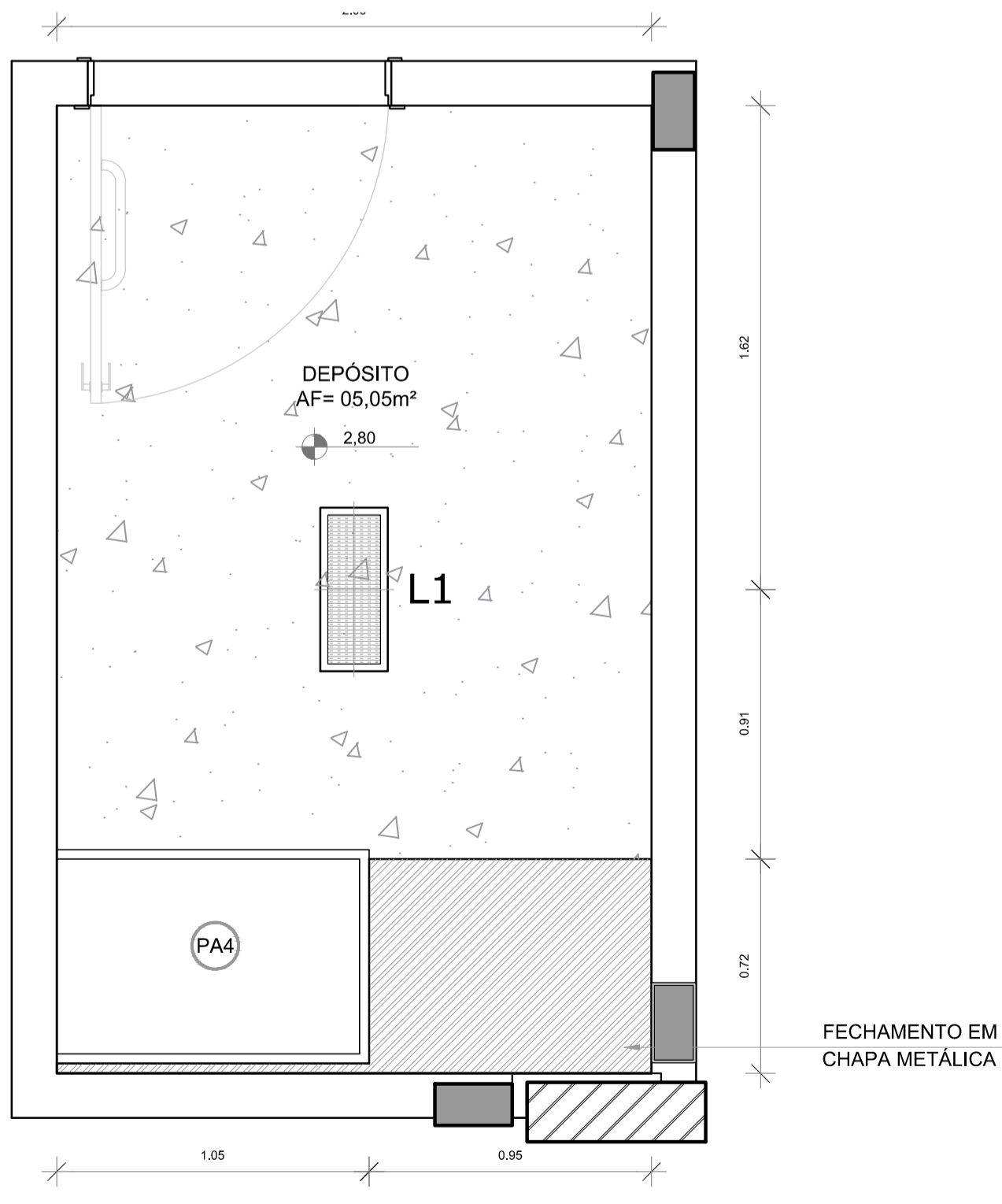

4 PLANTA DE FORRO  
ESCALA 1/20

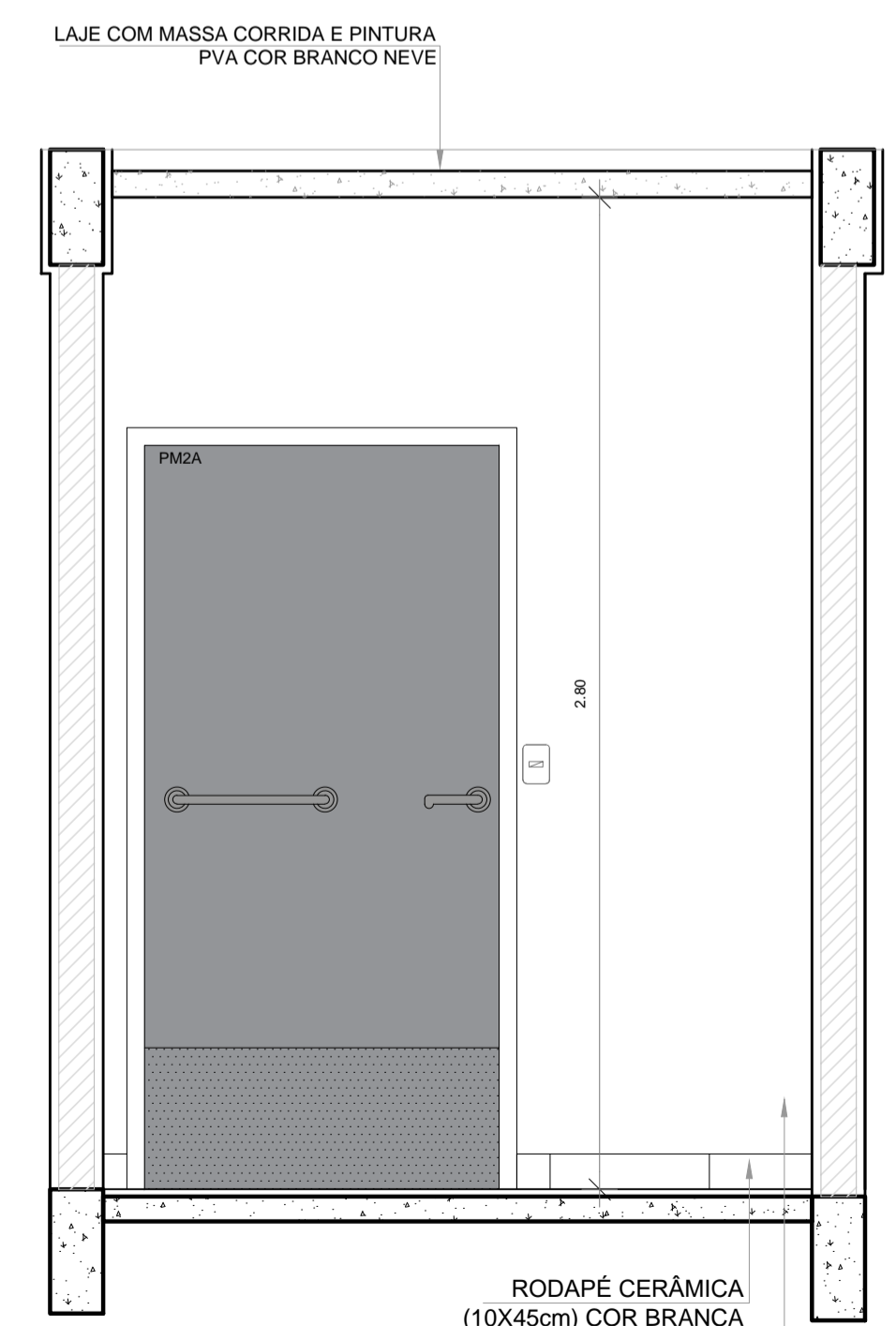

5 VISTA 4  
ESCALA 1/20

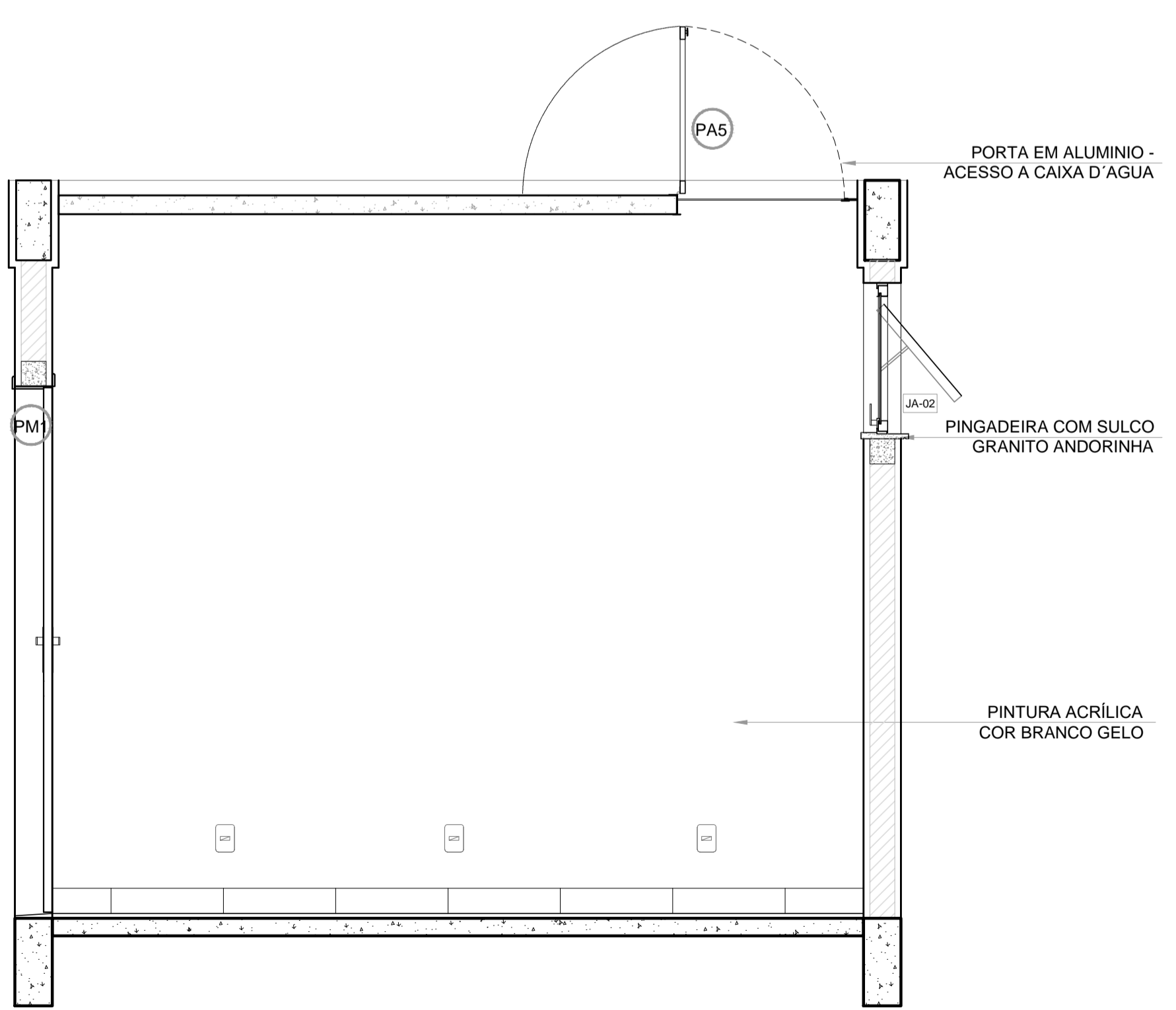

6 VISTA 5  
ESCALA 1/20

| Nº                   | DATA | DESCRIÇÃO |
|----------------------|------|-----------|
| CONTROLE DE REVISÕES |      |           |

**FNDE** Fundo Nacional de Desenvolvimento da Educação

MINISTÉRIO DA EDUCAÇÃO

PROJETO PADRÃO - FNDE

PROPRIETÁRIO: \_\_\_\_\_

ENDEREÇO: \_\_\_\_\_

MUNICÍPIO - UF: \_\_\_\_\_

PROPRIETÁRIO \_\_\_\_\_

RESP. TÉCNICO \_\_\_\_\_ CREA \_\_\_\_\_

AUTOR DO PROJETO \_\_\_\_\_ CAU \_\_\_\_\_

|      |      |
|------|------|
| DLFO | CREA |
|      | RA   |

OBSERVAÇÕES:

QUADRA COBERTA ABERTA 35m/s  
PROJETO DE ARQUITETURA

|  |                                    |                  |
|--|------------------------------------|------------------|
| COORDENAÇÃO<br>CGEST - Coordenação Geral de Infraestrutura Educacional | AMPLIAÇÃO<br>DETALHAMENTO DEPÓSITO | ARQ              |
| REVISÃO<br>R.00  | ESCALA<br>1/20                     | PRANCHA<br>11/14 |
| FORMATO<br>A1  | DATA EMISSÃO<br>JANEIRO/2021       |                  |

**1** DETALHAMENTO PORTAS  
ESCALA 1/20

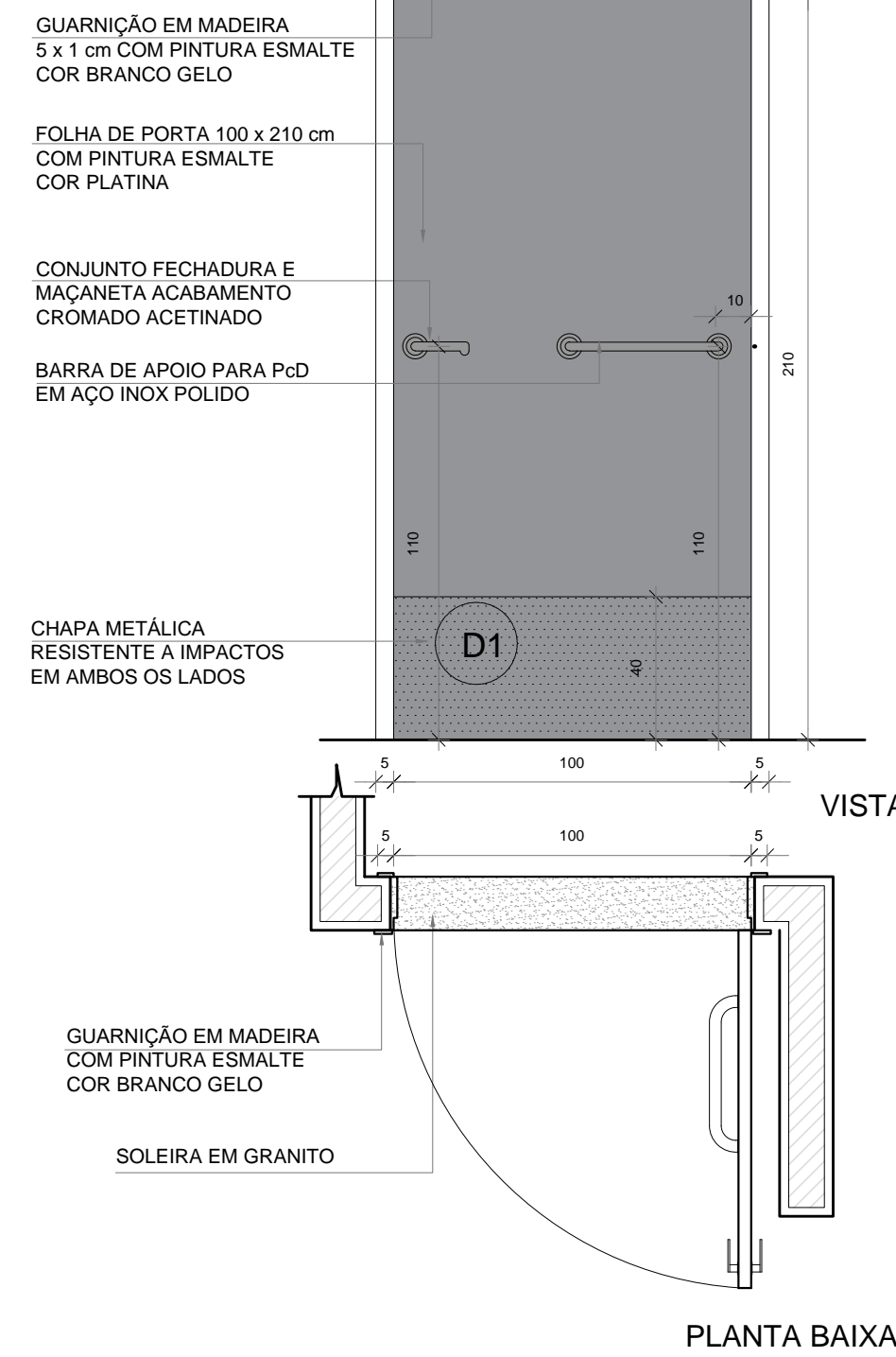

**PM2A** QUANT.: 05  
DIMENSÕES: 100 x 210 cm  
SISTEMA: de abrir / barra e chapa metálica  
AMBIENTES: - Vestiários Feminino e Masculino  
- Vestiários PCD  
- Depósito

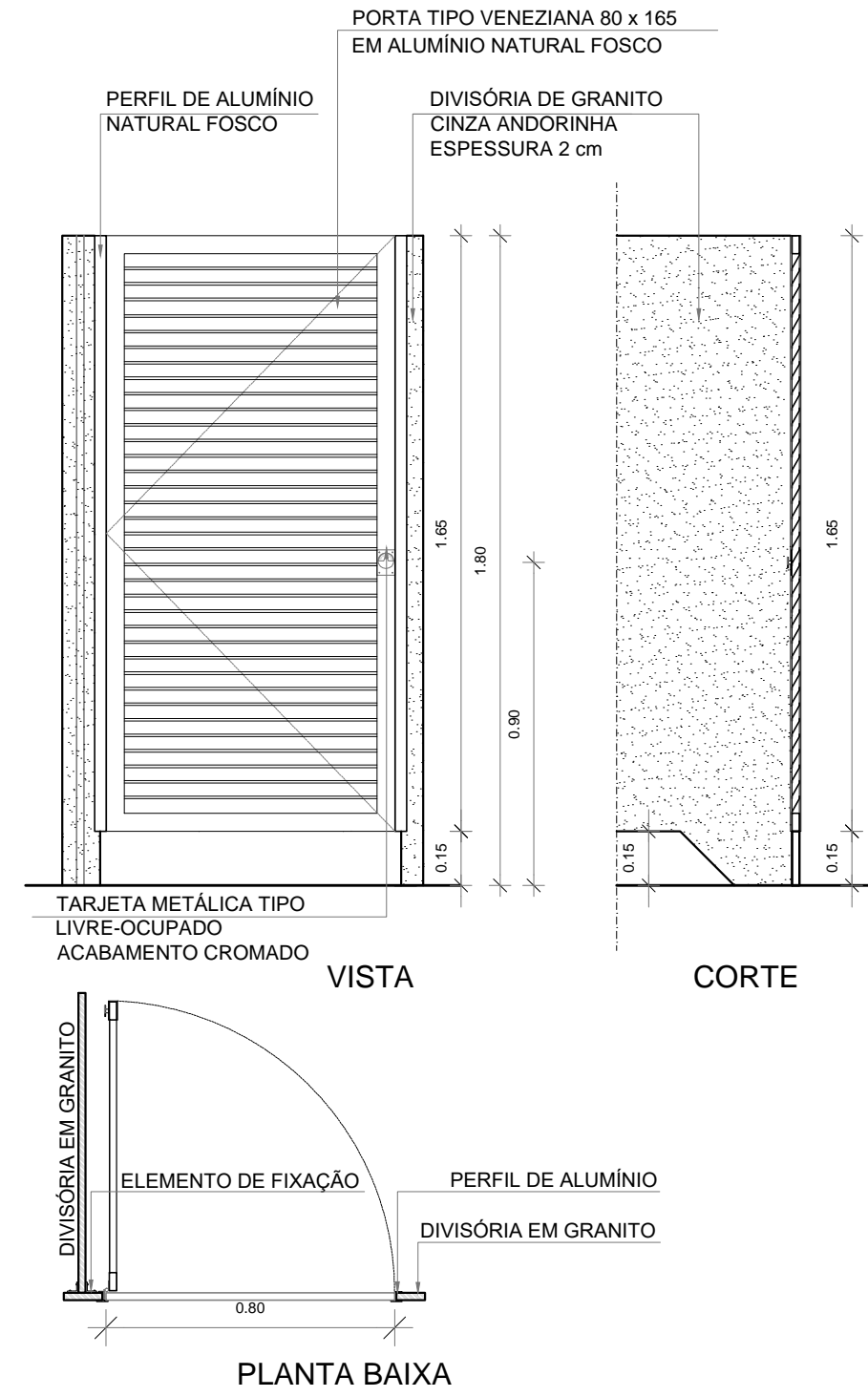

**PA3** QUANT.: 05  
DIMENSÕES: 80 x 165 cm  
SISTEMA: de abrir / veneziana  
AMBIENTES: - Vestiários Feminino e Masculino

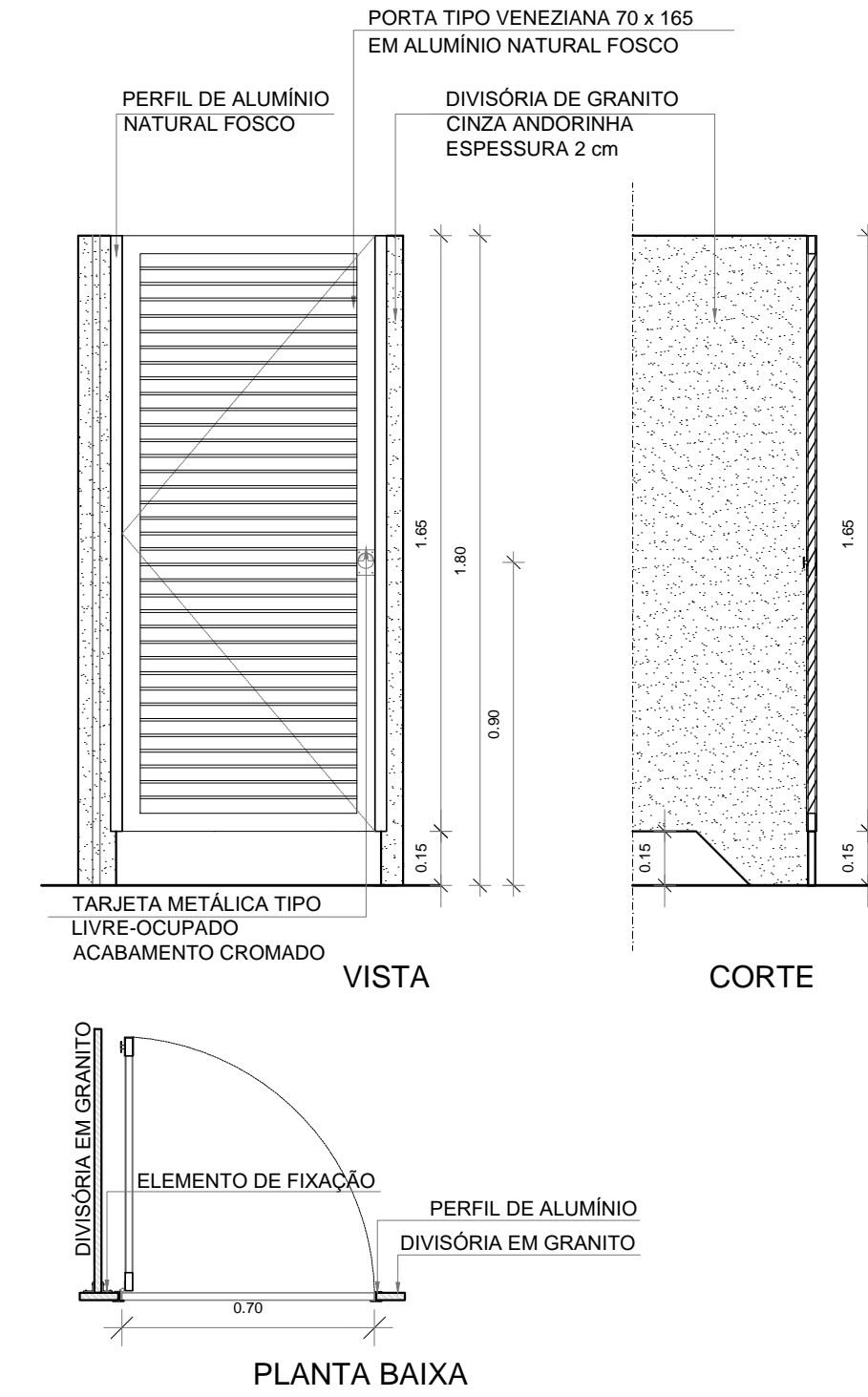

**PA4** QUANT.: 06  
DIMENSÕES: 70 x 165 cm  
SISTEMA: de abrir / veneziana  
AMBIENTES: - Vestiários Feminino e Masculino

OBS: COLAGEM DAS CHAPAS EM SILICONE, RESINA, OU OUTRO MATERIAL EFICIENTE. NÃO USAR FITA DUPLA FACE.

APLICAÇÃO DAS CHAPAS

CHAPAS APLICADAS

CHAPA ALUMÍNIO #1.0  
ALTURA=400mm  
LARGURA=ESPESSURA DA PORTA

CHAPA ALUMÍNIO #1.0  
LARGURA=ESPESSURA DA PORTA +3mm  
COMPRIMENTO=LARGURA DA PORTA +3mm

CHAPA ALUMÍNIO #1.0  
ALTURA=400mm  
COMPRIMENTO=LARGURA DA PORTA+3mm

DETALHE 1 - INSTALAÇÃO  
CHAPA METÁLICA

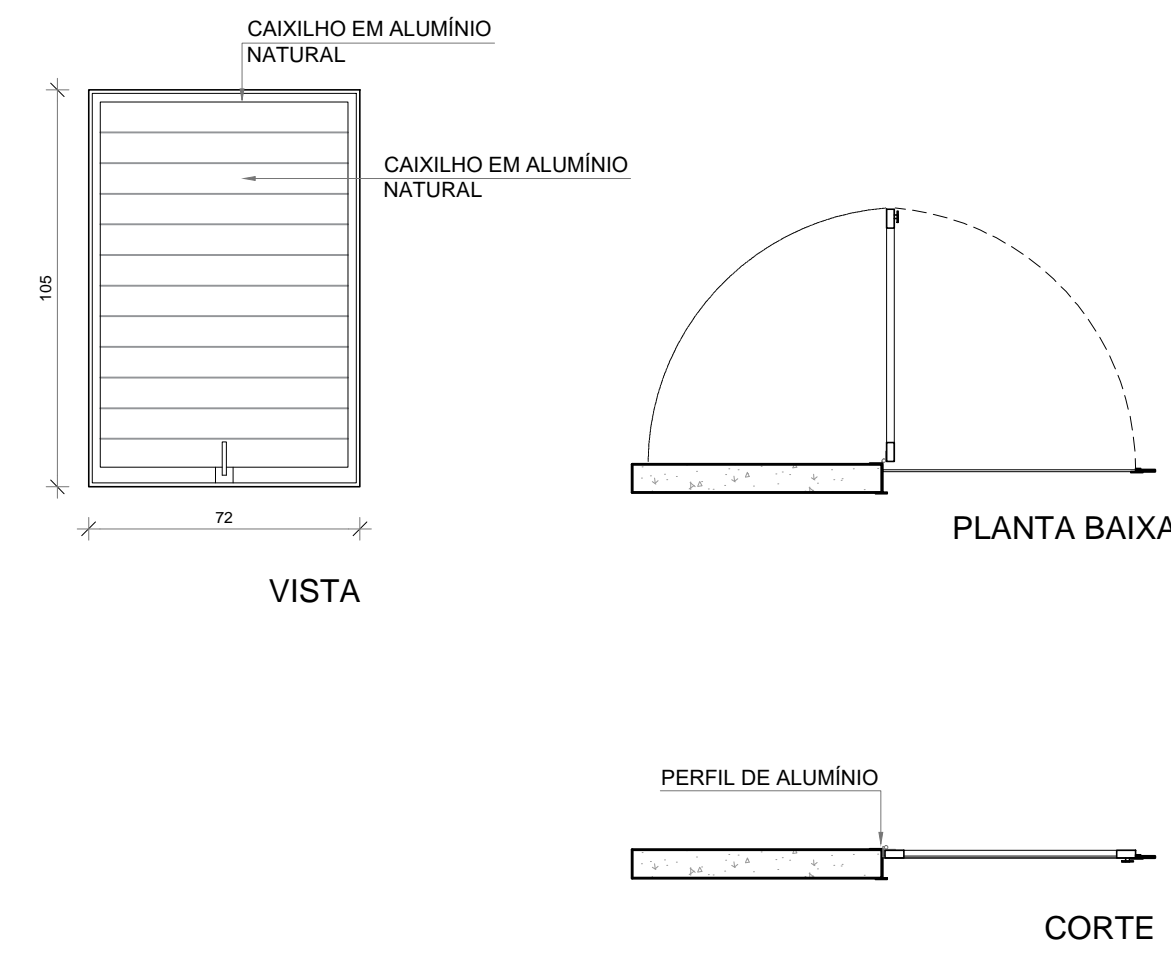

**PA5** QUANT.: 01  
DIMENSÕES: 72 x 104 cm  
SISTEMA: de abrir 180° em alumínio  
AMBIENTES: - Porta de acesso alçapão

**2** DETALHAMENTO PORTA ALÇAPÃO  
ESCALA 1/20

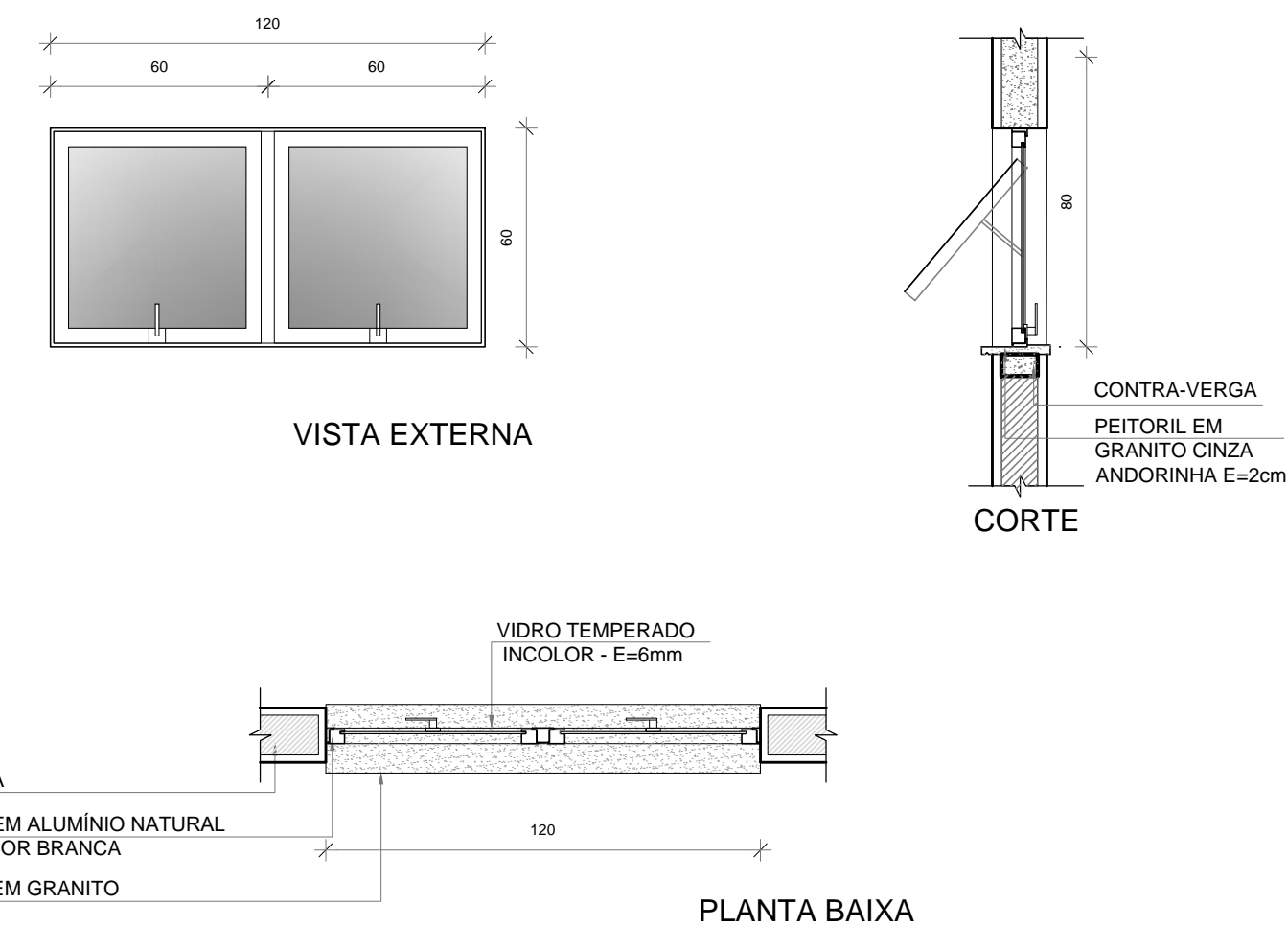

**JA-02** JANELA TIPO MAXIMAR  
QUANT.: 09  
DIMENSÕES: 120 x 60 cm  
PEITORIL: 190 cm  
AMBIENTES: - Vestiários, PCD Masc./ Fem e Depósito

**3** DETALHAMENTO JANELA 02  
ESCALA 1/20

MAPA DE ESQUADRIAS - PORTAS

| PORTAS DE ALUMÍNIO NATURAL |            |                |                              |             |                   |
|----------------------------|------------|----------------|------------------------------|-------------|-------------------|
| Ref.                       | Quantidade | Dimensões (cm) | Tipo                         | Folhas (n°) | Ambientes         |
| PA1                        | 02         | 220 x 326      | de abrir + bandeira de vidro | 02          | Acesso principal  |
| PA2                        | 01         | 130 x 210      | de abrir                     | 01          | Acesso            |
| PA3                        | 05         | 80 x 165       | de abrir veneziana           | 01          | Sanitários alunos |
| PA4                        | 06         | 70 x 165       | de abrir veneziana           | 01          | Sanitários        |

PORTAS EM MADEIRA COM PINTURA

| Ref. | Quantidade | Dimensões (cm) | Tipo                                  | Folhas (n°) | Ambientes                                      |
|------|------------|----------------|---------------------------------------|-------------|--|
| PM2A | 05         | 100 x 210      | de abrir lisa, chapa e barra metálica | 01          | Vestiários Feminino, Masculino, Pcd e Depósito |

MAPA DE ESQUADRIAS - JANELAS

| JANELAS DE ALUMÍNIO NATURAL |            |                |          |           |                 |               |   |
|-----------------------------|------------|----------------|----------|-----------|-----------------|---------------|---|
| Ref.                        | Quantidade | Dimensões (cm) | Tipo     | Área (m²) | Área Total (m²) | Peitoril (cm) | Ambientes                                   |
| JA2                         | 09         | 120 x 60       | maxim-ar | x         | 0,72            | 1,90          | Vest. Fem, Vest. Masc, Vest. PCD e Depósito |

NOTAS:  
- MEDIDAS E NÍVEIS EM METROS;  
- VERIFICAR POSIÇÃO EXATA DOS PILARES NO PROJETO ESTRUTURAL;  
- VERIFICAR DETALHES CONSTRUTIVOS PERTINENTES NAS PRANCHAS DE DETALHAMENTO;  
- EM CASO DE CONFLITO DE INFORMAÇÕES ENTRE O PROJETO GRÁFICO E O MEMORIAL DESCRITIVO, PREVALECE A INFORMAÇÃO CONTIDA NOS DESENHOS;  
- ALTERAÇÕES NESTE PROJETO SOMENTE COM AUTORIZAÇÃO EXPRESSA DO FNDE

REFERÊNCIAS:  
- PLANILHA DE QUANTITATIVOS-  
- MEMORIAL DESCRITIVO E ESPECIFICAÇÕES TÉCNICAS

| Nº                   | DATA | DESCRIÇÃO |
|----------------------|------|-----------|
| CONTROLE DE REVISÕES |      |           |



MINISTÉRIO DA  
EDUCAÇÃO

PROJETO PADRÃO - FNDE

PROPRIETÁRIO: \_\_\_\_\_  
ENDEREÇO: \_\_\_\_\_  
MUNICÍPIO - UF: \_\_\_\_\_  
PROPRIETÁRIO: \_\_\_\_\_  
RESP. TÉCNICO: \_\_\_\_\_ CREA \_\_\_\_\_  
AUTOR DO PROJETO: \_\_\_\_\_ CAU \_\_\_\_\_

DLFO: \_\_\_\_\_ CREA \_\_\_\_\_  
RA: \_\_\_\_\_

OBSERVAÇÕES:

QUADRA COBERTA ABERTA 35m/s  
PROJETO DE ARQUITETURA

| COORDENAÇÃO   | DETALHAMENTO              | ARQ           |
|---|---------------------------|---------------|
| CGEST - Coordenação Geral de Infraestrutura Educacional | PORTAS / JANELA           |               |
| REVISÃO R.00  | ESCALA 1/75               | PRANCHA 12/14 |
| FORMATO (841x480)                                       | DATA EMISSÃO JANEIRO/2021 |               |

TABELA DE BASQUETEBOL

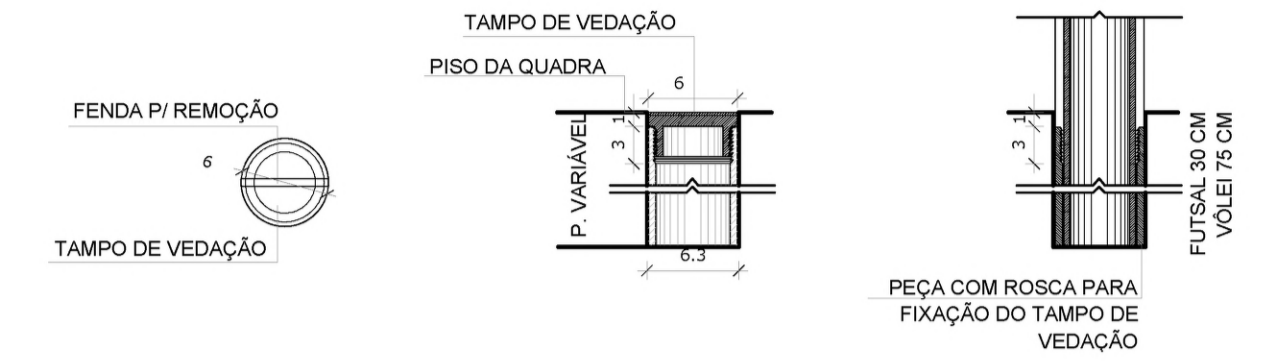
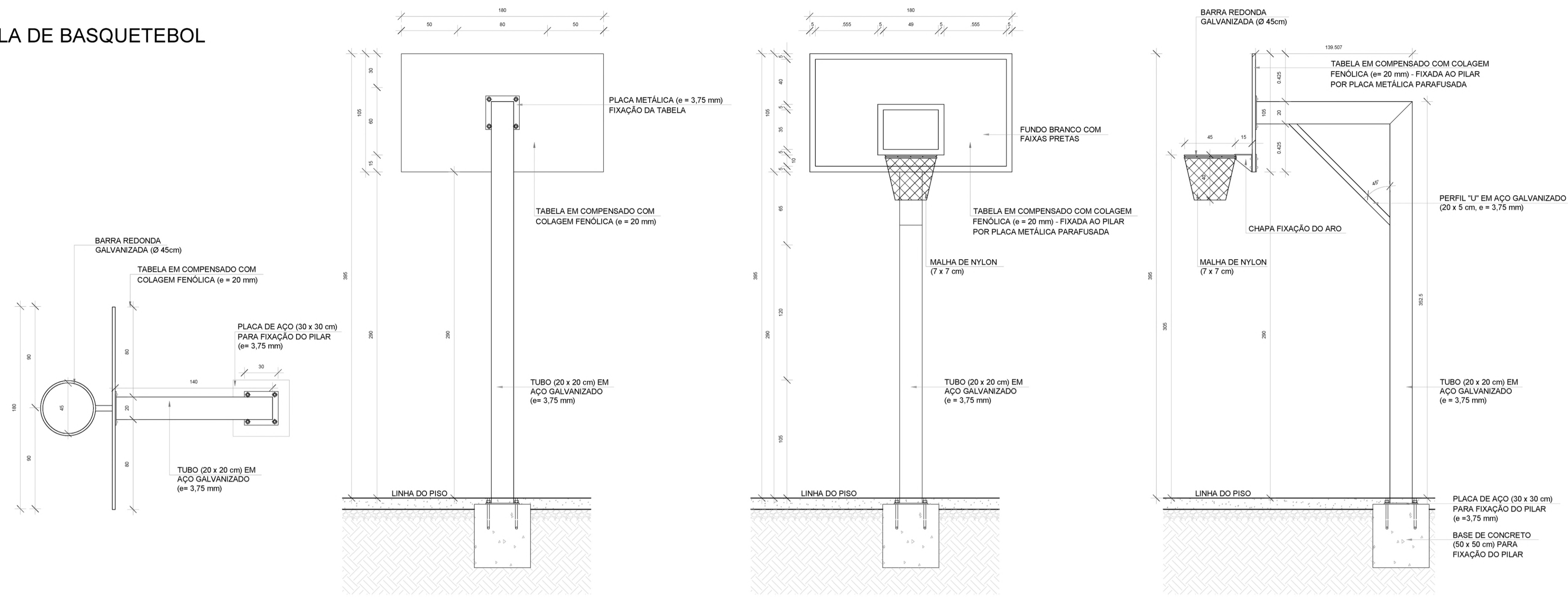

9 DETALHE FIXAÇÃO E TAMPO DAS TRAVES ESCALA 1/5

NOTAS

- MEDIDAS E NÍVEIS EM METROS;
- VERIFICAR POSIÇÃO EXATA DOS PILARES NO PROJETO ESTRUTURAL;
- VERIFICAR DETALHES CONSTRUTIVOS PERTINENTES NAS PRANCHAS DE DETALHAMENTO;
- EM CASO DE CONFLITO DE INFORMAÇÕES ENTRE O PROJETO GRÁFICO E O MEMORIAL DESCRITIVO, PREVALECE A INFORMAÇÃO CONTIDA NOS DESENHOS;
- ALTERAÇÕES NESTE PROJETO SOMENTE COM AUTORIZAÇÃO EXPRESSA DO FNDE

REFERÊNCIAS:

- PLANILHA DE QUANTITATIVOS;
- MEMORIAL DESCRITIVO E ESPECIFICAÇÕES TÉCNICAS

BALIZA DE FUTEBOL

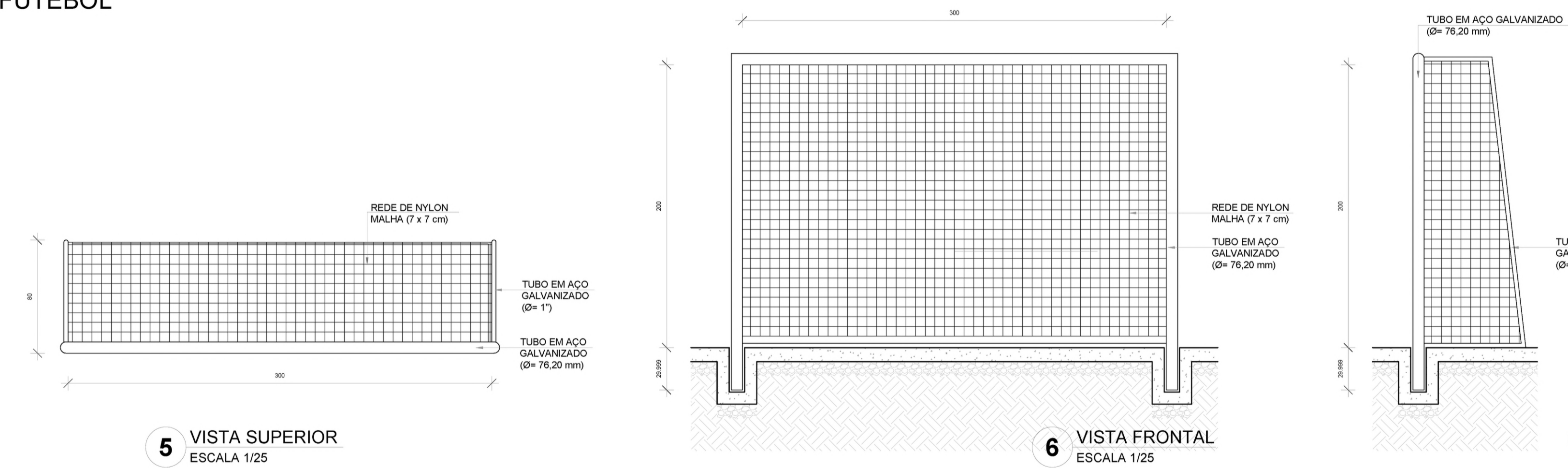

REDE DE VOLEIBOL

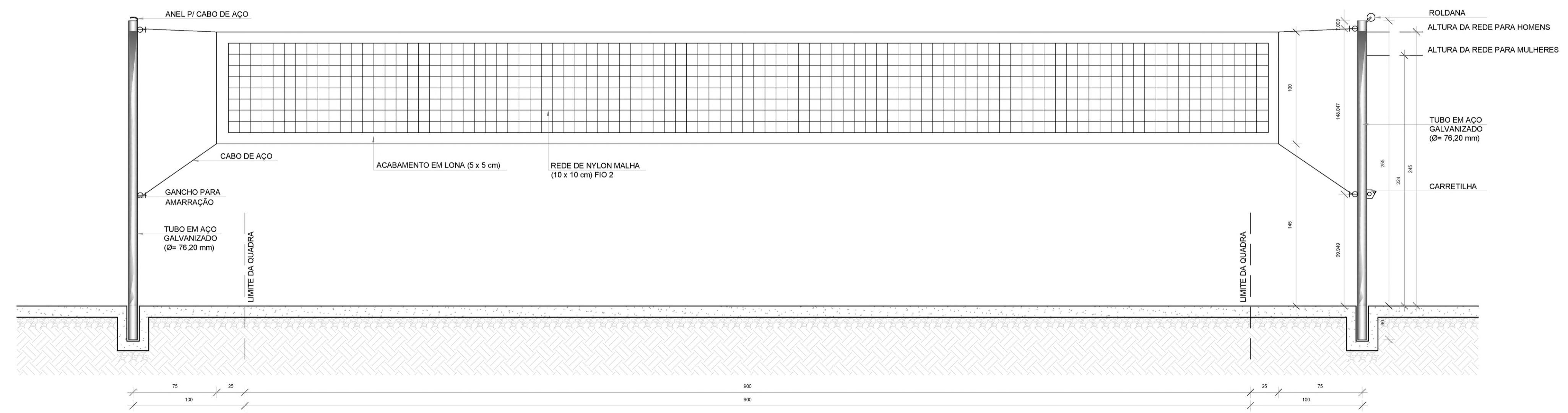

8 VISTA FRONTAL ESCALA 1/25

| Nº   | DATA                               | DESCRIÇÃO  |
|--|------------------------------------|--|
| CONTROLE DE REVISÕES   |                                    |  |
| <br>Fundo Nacional de Desenvolvimento da Educação                      |                                    | MINISTÉRIO DA EDUCAÇÃO                             |
| <b>PROJETO PADRÃO - FNDE</b>   |                                    |  |
| PROPRIETÁRIO :   |                                    |  |
| ENDEREÇO:  |                                    |  |
| MUNICÍPIO - UF:  |                                    |  |
| PROPRIETÁRIO   |                                    |  |
| RESP. TÉCNICO  |                                    | CREA   |
| AUTOR DO PROJETO   |                                    | CAU  |
| DLFO   | CREA                               |  |
|  |                                    | RA   |
| OBSERVAÇÕES:   |                                    |  |
| <b>QUADRA COBERTA ABERTA 35m/s</b>                                     |                                    |  |
| <b>PROJETO DE ARQUITETURA</b>  |                                    |  |
| COORDENAÇÃO<br>CGEST - Coordenação Geral de Infraestrutura Educacional | DETALHE<br>EQUIPAMENTOS ESPORTIVOS |  |
| FORMATO<br>A1  | REVISÃO<br>R 00                    | ESCALA<br>INDICADA<br>DATA EMISSÃO<br>JANEIRO/2021 |
|  |                                    | PRANCHA<br>13/14                                   |
|  |                                    | <b>ARQ</b>   |

**1 MASTRO - POSIÇÃO 1**  
ESCALA 1/250

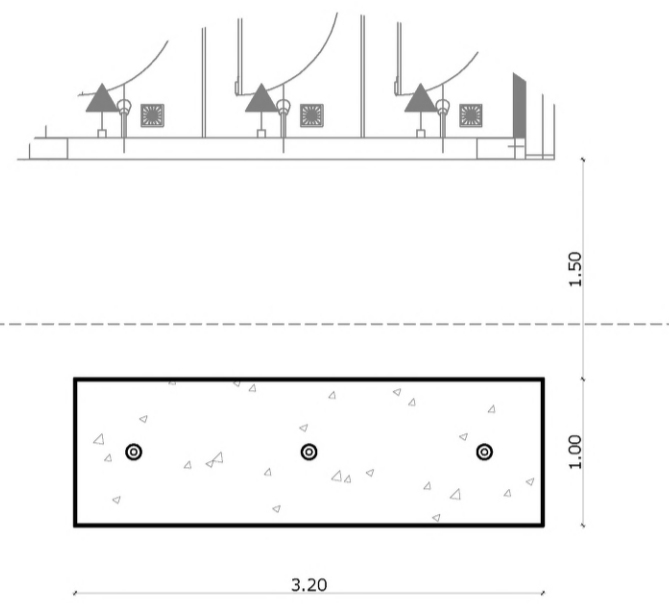
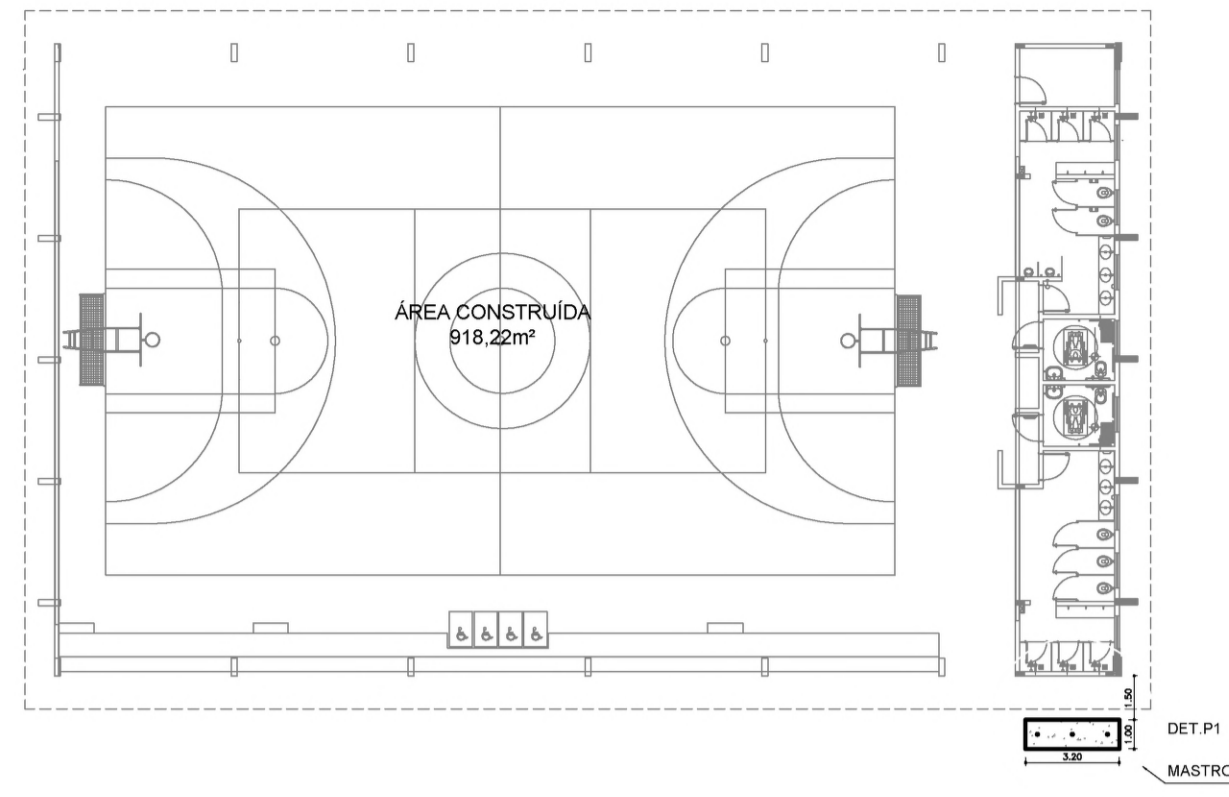

**2 DET - POSIÇÃO 1**  
ESCALA 1/25

**3 MASTRO - POSIÇÃO 2**  
ESCALA 1/250

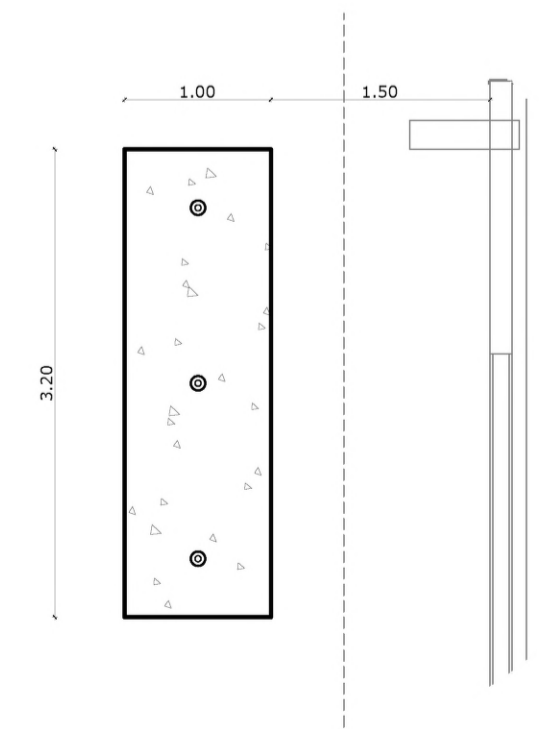
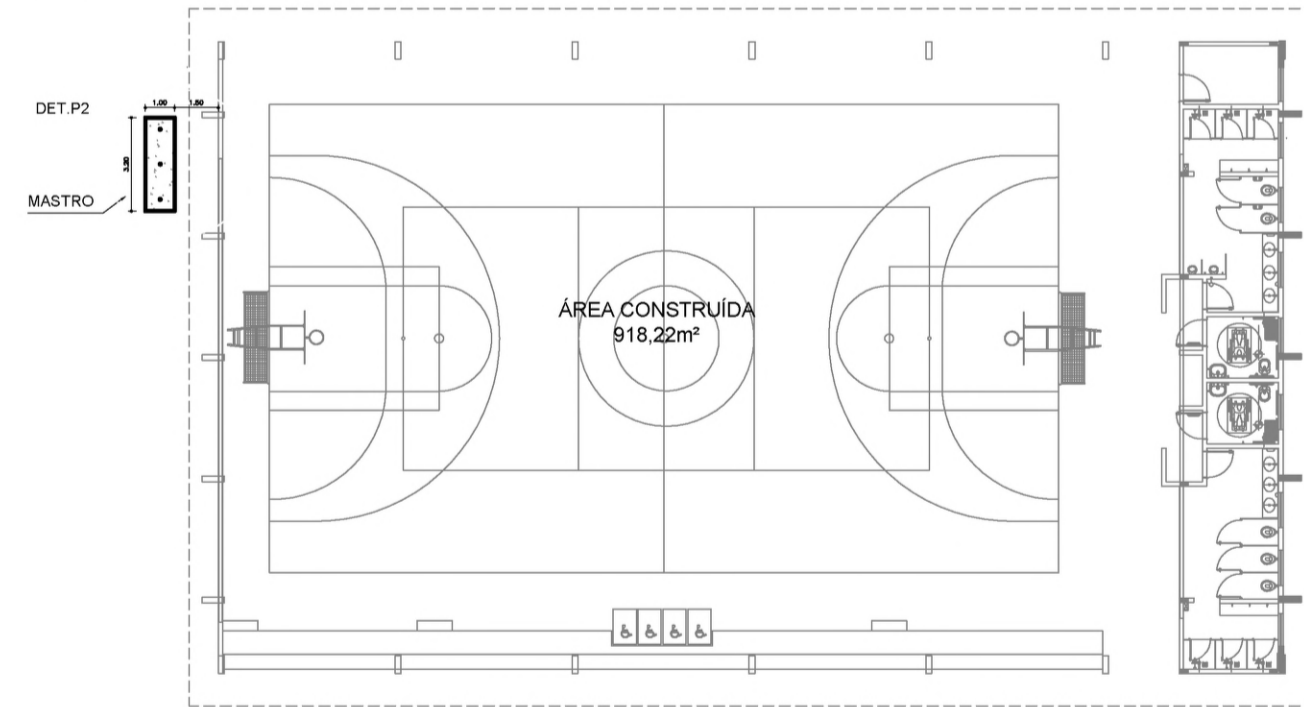

**4 DET - POSIÇÃO 2**  
ESCALA 1/25

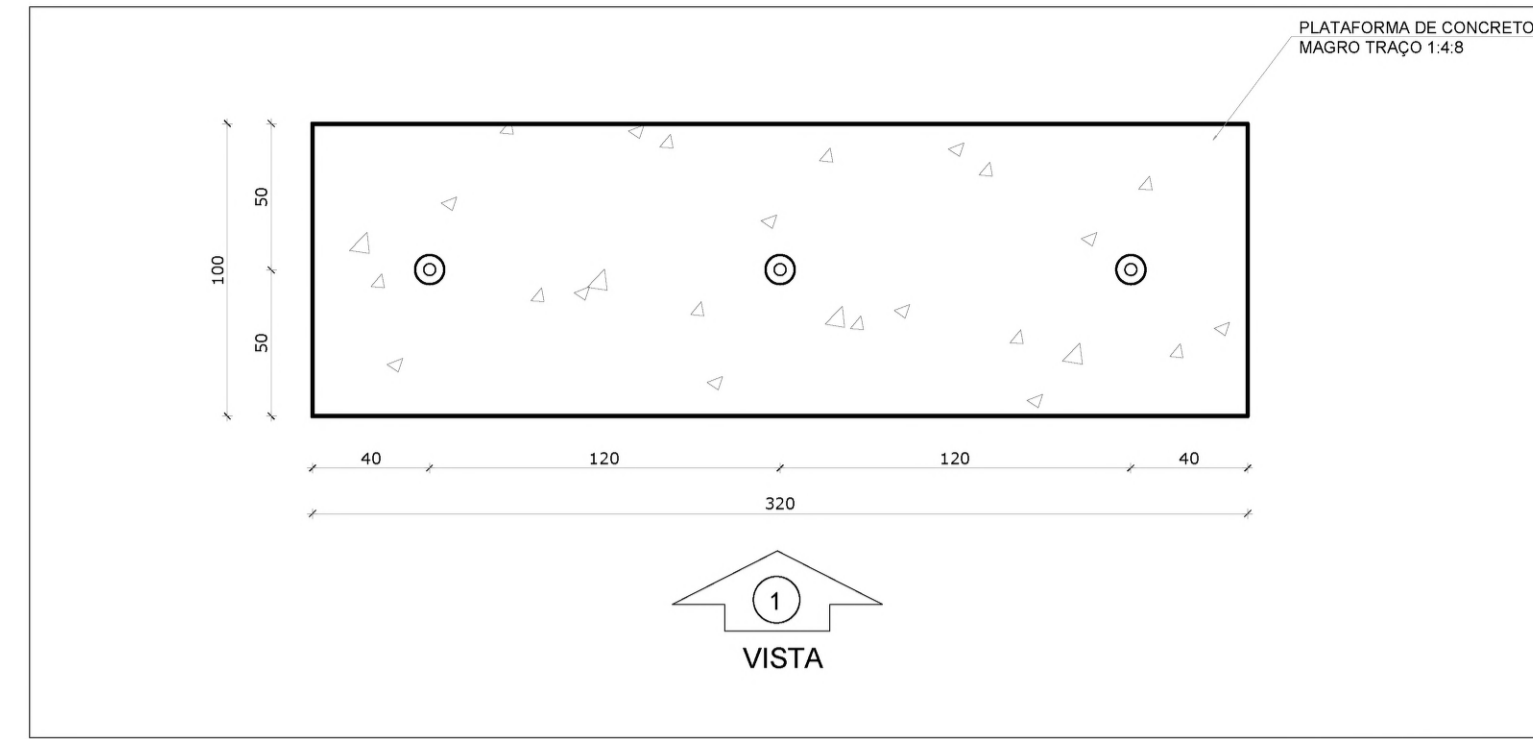

**5 MASTRO**  
ESCALA 1/25

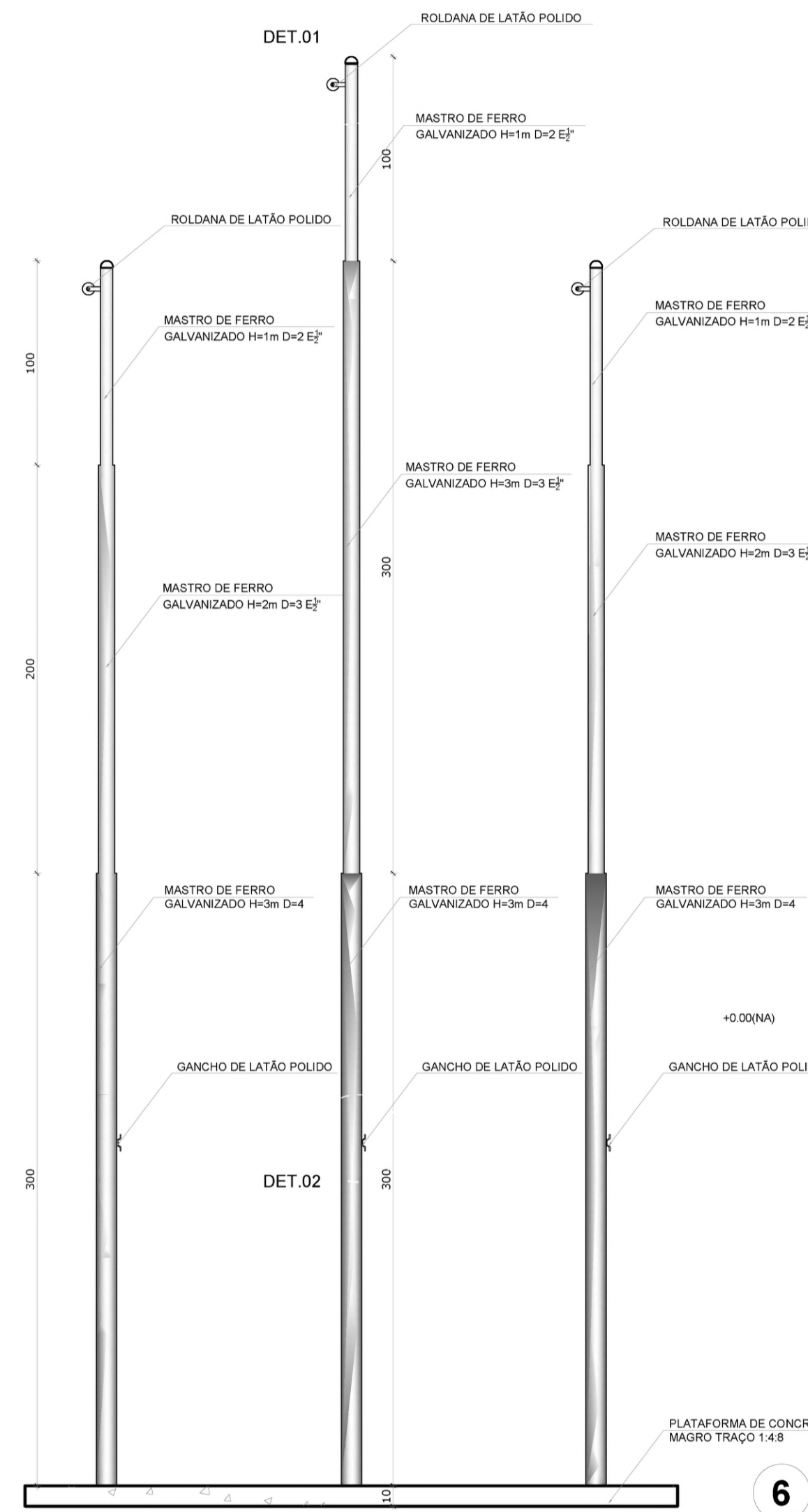

**6 VISTA 1**  
ESCALA 1/25

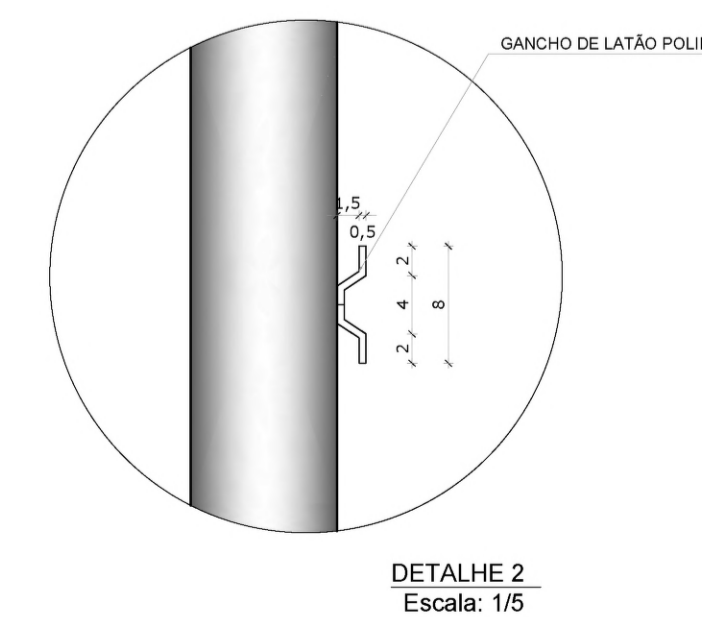
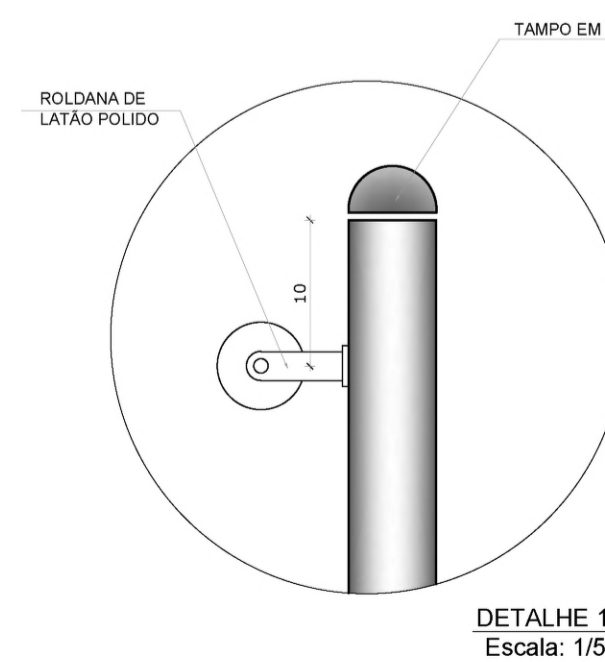

- NOTAS
- COM INTUITO DE MELHOR IMPLANTAÇÃO DO MASTRO NO RESPECTIVO TERRENO, FORNECEMOS DUAS ALTERNATIVAS DE POSIÇÕES PARA INSTALAÇÃO;
  - MEDIDAS E NÍVEIS EM METROS;
  - VERIFICAR POSIÇÃO EXATA DOS PILARES NO PROJETO ESTRUTURAL;
  - VERIFICAR DETALHES CONSTRUTIVOS PERTINENTES NAS PRANCHAS DE DETALHAMENTO;
  - EM CASO DE CONFLITO DE INFORMAÇÕES ENTRE O PROJETO GRÁFICO E O MEMORIAL DESCRITIVO, PREVALECE A INFORMAÇÃO CONTIDA NOS DESENHOS;
  - ALTERAÇÕES NESTE PROJETO SOMENTE COM AUTORIZAÇÃO EXPRESSA DO FNDE
- REFERÊNCIAS:
- PLANILHA DE QUANTITATIVOS;
  - MEMORIAL DESCRITIVO E ESPECIFICAÇÕES TÉCNICAS

| Nº   | DATA                          | DESCRIÇÃO  |
|--|-------------------------------|--|
| CONTROLE DE REVISÕES   |                               |  |
|  |                               | <b>MINISTÉRIO DA EDUCAÇÃO</b>                      |
| <b>PROJETO PADRÃO - FNDE</b>   |                               |  |
| PROPRIETÁRIO :   |                               |  |
| ENDEREÇO:  |                               |  |
| MUNICÍPIO - UF:  |                               |  |
| PROPRIETÁRIO   |                               |  |
| RESP. TÉCNICO  |                               | CREA   |
| AUTOR DO PROJETO   |                               | CAU  |
| DLFO   | CREA                          |  |
|  | RA                            |  |
| OBSERVAÇÕES:   |                               |  |
| <b>QUADRA COBERTA ABERTA 35M/S</b>   |                               |  |
| <b>PROJETO DE ARQUITETURA</b>  |                               |  |
| COORDENAÇÃO<br>CGEST - Coordenação<br>Geral de Infraestrutura<br>Educativa | DETALHAMENTO<br><b>MASTRO</b> |  |
| FORMATO<br>A1  | REVISÃO<br>R 00               | ESCALA<br>INDICADA<br>DATA EMISSÃO<br>JANEIRO/2021 |
|  |                               | PRANCHA<br><b>ARQ</b><br>14/14                     |