



MAVITTO COMÉRCIO DE ALIMENTOS UNIPessoal LTDA

CNPJ: 43.313.112/0001-05

Rua Professor Fernando Carvalho, 1773 – Centro-CEP: 65.400-000 - Codó - MA

MARY  
LUCE  
ALVES  
SARAIVA:  
01759803  
308

Assinado digitalmente por MARY  
LUCE ALVES SARAIVA:  
01759803308  
DN: CN=MARY LUCE ALVES  
SARAIVA: 01759803308, OU=  
OU=Autoridade Certificadora  
Brasileira v2, OU= AC SOLU  
OU=AC SOLUTI Multipla,  
OU=Certificado PF A3, CN=M  
LUCE ALVES SARAIVA:  
01759803308",  
E=MARYLUCE SARAIVA@Y  
COM  
Razão: Eu concordo com os  
definidos por minha assinatura  
documento  
Localização:  
Data: 2021-12-10 19:13:41

**ANEXO II**

**CARTA CREDENCIAL**

Fls. Nº 186  
Proc. Nº 123  
Rubrica

**A PREFEITURA MUNICIPAL DE FORMOSA DA SERRA NEGRA-MA**

**PREGÃO PRESENCIAL: Nº 047/2021-SRP**

**PROCESSO ADMINISTRATIVO: 0123/2021**

A Sr<sup>a</sup> MARY LUCE ALVES SARAIVA CPF nº 017.598.033-08 RG nº 0171163220001-9 representante legal da empresa MAVITTO COMERCIO DE ALIMENTOS UNIPessoal LTDA, CNPJ 43.313.112/0001-05, situada à RUA PROFESSOR F CARVALHO, 1773, CENTRO, CODO-MA, credenciamos o Sr. ELIENAI FERREIRA DE AMORIM, portador da carteira de Identidade n.º 0209661020023, e do CPF n.º 051.305.713-71 é pessoa designada pela empresa para representá-la perante essa Comissão, outorgando poderes para assinar e rubricar as Declarações, propostas, contrato e anexos deste pregão, assim como, apresentar reclamações, impugnações, renunciar a prazos recursais e assinar atas inclusive com poderes para renunciar ao direito de interposição de recursos em qualquer fase da licitação em epígrafe, todos os demais atos pertinentes ao certame em nome da representada.

SÃO LUIS-MA., 10 DE DEZEMBRO DE 2021.

MARY LUCE ALVES SARAIVA

CPF nº 017.598.033-08

Representante legal

MARY  
LUCE  
ALVES  
SARAIVA:  
01759803  
308

Assinado digitalmente por MARY  
LUCE ALVES SARAIVA:  
01759803308  
DN: CN=MARY LUCE ALVES  
SARAIVA: 01759803308, OU=  
OU=Autoridade Certificadora Raiz  
Brasileira v2, OU= AC SOLUTI,  
OU=AC SOLUTI Multipla,  
OU=Certificado PF A3, CN=MARY  
LUCE ALVES SARAIVA:  
01759803308",  
E=MARYLUCE SARAIVA@YAHOO  
COM  
Razão: Eu sou o autor desse  
documento  
Localização:  
Data: 2021-12-10 19:13:16

Fil. Nº 187  
Proc. Nº 193  
Rubrica 10

REPÚBLICA FEDERATIVA DO BRASIL  
MINISTÉRIO DA INFRAESTRUTURA  
DEPARTAMENTO NACIONAL DE TRÂNSITO  
CARTEIRA NACIONAL DE HABILITAÇÃO

MA

NOME  
ELIENAI FERREIRA DE AMORIM

DOC. IDENTIDADE/ÓRG EMISSOR/UF  
0209661020023 SESP MA

CPF  
051.305.713-71

DATA NASCIMENTO  
09/05/1993

FILIAÇÃO  
ANTONIO MARIA TEIXEIRA DE A  
MORIM FILHO  
DOMINGAS DOS SANTOS FERREIR  
A DE AMORIM

PERMISSÃO  
ACC  
CAT. HAB.  
B

Nº REGISTRO  
05311979488

VALIDADE  
03/11/2031

1ª HABILITAÇÃO  
27/09/2011

OBSERVAÇÕES  
A

ASSINATURA DO PORTADOR

LOCAL  
SAO LUIS, MA

DATA EMISSÃO  
04/11/2021

ASSINADO DIGITALMENTE  
DEPARTAMENTO ESTADUAL DE TRÂNSITO

05068098090  
MAD45350892

MARANHÃO

DENATRAN CONTRAN

VÁLIDA EM TODO O TERRITÓRIO NACIONAL  
2228309160

QR-CODE



Documento assinado com certificado digital em conformidade com a Medida Provisória nº 2200-2/2001. Sua validade poderá ser confirmada por meio do programa Assinador Serpro.

As orientações para instalar o Assinador Serpro e realizar a validação do documento digital estão disponíveis em: < <http://www.serpro.gov.br/assinador-digital> >, opção Validar Assinatura.

SERPRO / DENATRAN

Handwritten signatures and marks at the bottom of the page.

**Alteração Contratual nº 1**  
**Transformação em Empresa Limitada Unipessoal**  
**M L A SARAIVA COMERCIO ALIMENTOS**  
**CNPJ 43.313.112/0001-05**  
**NIRE 21102398191**

Fls. Nº 188  
 Proc. Nº 193  
 Rubrica W

Pelo instrumento particular de **Alteração de Empresário Individual: MARY LUCE ALVES SARAIVA**, brasileira, empresária, solteira, nascida em 27/02/1988, em Codó-MA, portadora da carteira de identidade nº 017116322001-9 SSP/MA, expedida em 17/03/2016, inscrita no CPF sob o nº 238.924.473-49, residente e domiciliada na cidade de Codó-MA, na Rua Professor F. Carvalho, nº 1773, Centro, CEP: 65.066-870.

Titular da **M L A SARAIVA COMERCIO DE ALIMENTOS**, inscrito no CNPJ sob o nº 43.313.112/0001-05, registrada na Junta Comercial do Estado do Maranhão sob o NIRE 21102398191. Resolve, na melhor forma de direito e consoante com o artigo 1.052 da Lei nº 10.406/2002, e em conformidade com a Lei 13.784/2019, alterar e transformar o Empresário Individual, conforme as cláusulas seguintes:

**Cláusula Primeira: Do Tipo Jurídico**

Fica transformada este Empresário Individual em **LIMITADA UNIPessoal**, sob o nome empresarial de: **MAVITTO COMERCIO DE ALIMENTOS UNIPessoal LIMITADA**, com sub-rogação de todos os direitos e obrigações pertinentes.

**Cláusula Segunda: Denominação e Sede**

A denominação social da sociedade fica alterada para: **MAVITTO COMERCIO DE ALIMENTOS UNIPessoal LIMITADA**, com sede na cidade de Codó-MA, na Rua Professor F. Carvalho, nº 1773, Centro, CEP: 65.066-870.

**Cláusula Terceira: Do Capital Social**

O capital social da empresa que era de R\$ 5.000,00 (cinco mil) reais, em razão da transformação, passa a ser alterado para o valor de R\$ 600.000,00 (seiscentos mil) reais, dividido em 600.000 (seiscentos mil) cotas de valor nominal de R\$ 1,00 (hum) real cada uma e totalmente integralizados em moeda corrente nacional, que nesta data 27/09/2021, passa a constituir o capital social da empresa **MAVITTO COMERCIO DE ALIMENTOS UNIPessoal LIMITADA**.

**Cláusula Quarta: Do Ato Constitutivo – LIMITADA UNIPessoal**

Para tanto, passa transcrever, na íntegra, o Ato Constitutivo da Transformação da referida **LIMITADA UNIPessoal**, com o teor a seguir:

**Cláusula Primeira: Da Razão Social**

A **EMPRESA LIMITADA UNIPessoal**, girará sob o nome empresarial de **MAVITTO COMERCIO DE ALIMENTOS UNIPessoal LIMITADA**, com sede na cidade de Codó-MA,

Página 1 de 4

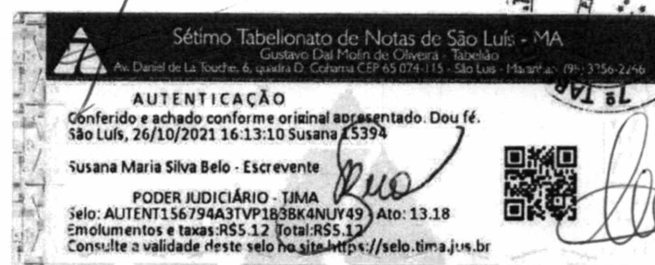

na Rua Professor F. Carvalho, nº 1773, Centro, CEP: 65.066-870, inscrita no CNPJ sob o nº 43.313.112/0001-05, podendo a qualquer tempo, a critério de seu titular, abrir ou fechar filiais, em qualquer parte do território nacional.

Fls. nº 189  
Proc. nº 193  
Rubrica W

#### Cláusula Segunda: Do Objeto Social

O Empresário Individual terá por objeto o exercício das seguintes atividades econômicas: RESTAURANTES E SIMILARES, LANCHONETES, CASAS DE CHÁ, DE SUCOS E SIMILARES, COMÉRCIO VAREJISTA DE BEBIDAS, COMÉRCIO VAREJISTA DE LATICÍNIOS E FRIOS, COMÉRCIO VAREJISTA DE DOCES, BALAS, BOMBONS E SEMELHANTES, COMÉRCIO VAREJISTA DE ARTIGOS DE PAPELARIA, FORNECIMENTO DE ALIMENTOS PREPARADOS PREPONDERANTEMENTE PARA EMPRESAS, SERVIÇOS DE ALIMENTAÇÃO PARA EVENTOS E RECEPÇÕES - BUFÊ, FORNECIMENTO DE ALIMENTOS PREPARADOS PREPONDERANTEMENTE PARA CONSUMO DOMICILIAR, SERVIÇOS DE ORGANIZAÇÃO DE FEIRAS, CONGRESSOS, EXPOSIÇÕES E FESTAS, COMÉRCIO VAREJISTA DE MERCADORIAS EM LOJAS DE CONVENIÊNCIA, BARES E OUTROS ESTABELECIMENTOS ESPECIALIZADOS EM SERVIR BEBIDAS, COM ENTRETENIMENTO, COMÉRCIO VAREJISTA DE PRODUTOS SANEANTES DOMISSANITÁRIOS, COMÉRCIO ATACADISTA DE PRODUTOS DE HIGIENE, LIMPEZA E CONSERVAÇÃO DOMICILIAR, COM ATIVIDADE DE FRACIONAMENTO E ACONDICIONAMENTO ASSOCIADA, COMÉRCIO ATACADISTA DE OUTROS EQUIPAMENTOS E ARTIGOS DE USO PESSOAL E DOMÉSTICO NÃO ESPECIFICADOS ANTERIORMENTE TAIS COMO: ARTIGOS DESCARTÁVEIS EM GERAL (COPOS, TALHERES, GUARDANAPOS, EMBALAGENS PARA ALIMENTOS PREPARADOS E SIMILARES.

**Paragrafo único:** A empresa terá como por objeto o exercício das seguintes atividades econômicas:

- a) CNAE nº 5611-2/01 – Restaurante e similares;
- b) CNAE nº 4723-7/00 – Comércio varejista de bebidas;
- c) CNAE nº 4649-4/09 - Comércio atacadista de produtos de higiene, limpeza e conservação domiciliar, com atividade de fracionamento e acondicionamento associada;
- d) CNAE nº 4649-4/99 - Comércio atacadista de outros equipamentos e artigos de uso pessoal e doméstico não especificados anteriormente;
- e) CNAE nº 4721-1/03 - Comércio varejista de laticínios e frios;
- f) CNAE nº 4721-1/04 - Comércio varejista de doces, balas, bombons e semelhantes;
- g) CNAE nº 4761-0/03 - Comércio varejista de artigos de papelaria;
- h) CNAE nº 4789-0/05 - Comércio varejista de produtos saneantes domissanitários;
- i) CNAE nº 5611-2/03 - Lanchonetes, casas de chá, de sucos e similares;
- j) CNAE nº 5620-1/01 - Fornecimento de alimentos preparados preponderantemente para empresas;
- k) CNAE nº 5620-1/02 - Serviços de alimentação para eventos e recepções - bufê;
- l) CNAE nº 5620-1/04 - Fornecimento de alimentos preparados preponderantemente para consumo domiciliar;

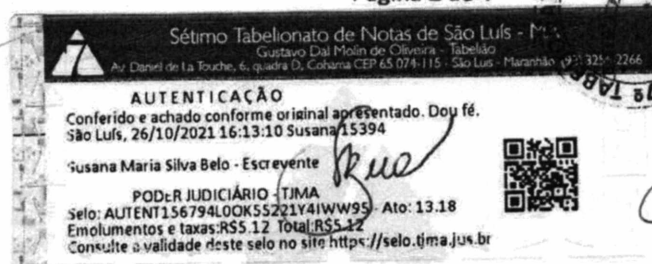

- m) CNAE nº 8230-0/01 - Serviços de organização de feiras, congressos, exposições e festas;
- n) CNAE nº 4729-6/02 - Comércio varejista de mercadorias em lojas de conveniência;
- o) CNAE nº 5611-2/05 - Bares e outros estabelecimentos especializados em servir bebidas, com entretenimento.

Fls. Nº 190  
 Proc. Nº 1233  
 Rubrica 10

#### Cláusula Terceira: Do Prazo de Duração

O prazo de duração é por tempo indeterminado. É garantida a continuidade da pessoa Jurídica diante do impedimento por força maior ou impedimento temporário ou permanente do titular, podendo a empresa ser alterada para atender uma nova situação.

#### Cláusula Quarta: Do Capital

O capital será de R\$ 600.000,00 (seiscentos mil reais), dividido em 600.000 (seiscentos mil) cotas de valor nominal de R\$ 1,00 (hum) real cada uma e está totalmente subscrito e integralizado, neste ato, em moeda corrente no País, assim distribuído:

Sócio	Nº de Cotas	Capital em R\$	%
Mary Luce Alves Saraiva	, 600.000	600.000,00	100
Total	600.000	600.000,00	100

#### Cláusula Quinta: Da Administração

A empresa será administrada pela titular **MARY LUCE ALVES SARAIVA**, a quem caberá dentre outras atribuições, a representação ativa e passiva, judicial e extrajudicial da **SOCIEDADE LIMITADA UNIPESSOAL**, sendo a responsabilidade do titular, limitado ao capital integralizado.

#### Cláusula Sexta: Do Balanço Patrimonial

Ao término de cada exercício, em 31 de dezembro, o administrador prestará contas justificadas de sua administração, procedendo à elaboração do inventário, do balanço patrimonial e do balanço de resultado econômico, cabendo ao empresário, os lucros ou perdas apuradas.

#### Cláusula Sétima: Declaração de Desimpedimento da Administradora

A Administradora declara, sob as penas da lei, de que não está impedido de exercer a administração da empresa, por lei especial, ou em virtude de condenação criminal, ou por se encontrar sob os efeitos dela, a pena que vede, ainda que temporariamente, o acesso a cargos públicos; ou por crime falimentar, de prevaricação, peita ou suborno, concussão, peculato, ou contra a economia popular, contra o sistema financeiro nacional, contra normas de defesa da concorrência, contra as relações de consumo, fé pública, ou a propriedade.

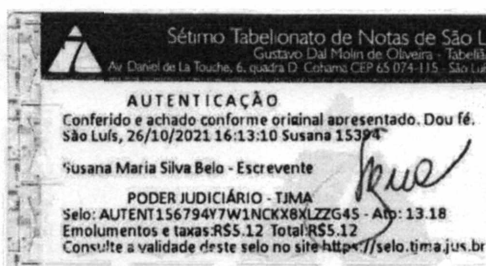

Fls. Nº 191  
Proc. Nº 123  
Rubrica W

**Cláusula Oitava: Do Pró Labore**

A sócia poderá fixar uma retirada mensal, a título de pró labore, observadas as disposições regulamentares pertinentes.

**Cláusula Nona: Do Falecimento**

Falecendo a sócia, seus sucessores poderão continuar o exercício da empresa. Não sendo possível ou inexistindo interesse na continuidade, o valor de seus haveres será apurado e liquidado com base na situação patrimonial da empresa, à data da resolução, verificada em balanço especialmente levantado.

**Cláusula Décima: Da Interdição**

Sendo interditado a sócia, ela poderá continuar o exercício da empresa, desde que ela seja devidamente representada ou assistida, conforme o grau de sua incapacidade, e que a administração da empresa caiba a terceiro não impedido.

E, por estar assim constituído, assino o presente instrumento

Codó – MA, 27 de setembro de 2021.



Mary Luce Alves Saraiva  
Sócia Administradora

Sétimo Tabelionato de Notas de São Luís - MA  
Gustavo Dal Molin de Oliveira - Tabelião  
Av. Daniel de La Touche, 6, quadra D, Cohama CEP 65.074-115 - São Luís - Maranhão (98) 3256.7266

**AUTENTICAÇÃO**  
Conferido e achado conforme original apresentado. Dou fé  
São Luís, 26/10/2021 16:13:10 Susana 15394

Susana Maria Silva Belo - Escrevente

PODER JUDICIÁRIO - TJMA  
Selo: AUTENT156794FRKDP3KTM3CDS459 - Ato: 13.18  
Emolumentos e taxas: R\$5.12 Total: R\$5.12  
Consulte a validade deste selo no site <https://selo.tjma.jus.br>

Handwritten signatures and marks on the bottom right of the page.



Fls. Nº 192  
 Proc. Nº 193  
 Rubrica W

## ASSINATURA ELETRÔNICA

Certificamos que o ato da empresa MAVITTO COMERCIO DE ALIMENTOS UNIPessoal LIMITADA consta assinado digitalmente por:



IDENTIFICAÇÃO DO(S) ASSINANTE(S)	
CPF/CNPJ	Nome
01759803308	MARY LUCE ALVES SARAIVA

Sétimo Tabelionato de Notas de São Luís - MA  
 Gustavo Dal Molin de Oliveira - Tabelião  
 Av. Daniel de La Touche, 6, quadra D, Cohama CEP 65 074-115 - São Luís - Maranhão (98) 3256-2111

**AUTENTICAÇÃO**  
 Conferido e achado conforme original apresentado. Dou fé.  
 Luis, 26/10/2021 16:13:10 Susana 18394

Maria Silva Belo - Escrevente

PODER JUDICIÁRIO - TJMA  
 Selo: AUTENT156794F59N2CKE5Z113G13 - Ab: 13.18  
 Emolumentos e taxas: R\$5.12 Total: R\$5.12  
 Consulte a validade deste selo no site: <https://selo.tjma.jus.br>





CERTIFICO O REGISTRO EM 05/10/2021 14:32 SOB Nº 21201166043.  
 PROTOCOLO: 211241911 DE 04/10/2021.  
 CÓDIGO DE VERIFICAÇÃO: 12107385900. CNPJ DA SEDE: 43313112000105.  
 NIRE: 21201166043. COM EFEITOS DO REGISTRO EM: 27/09/2021.  
 MAVITTO COMERCIO DE ALIMENTOS UNIPessoal LIMITADA

**JUCEMA**

LÍLIAN THERESA RODRIGUES MENDONÇA  
 SECRETÁRIA-GERAL  
[www.empresafacil.ma.gov.br](http://www.empresafacil.ma.gov.br)

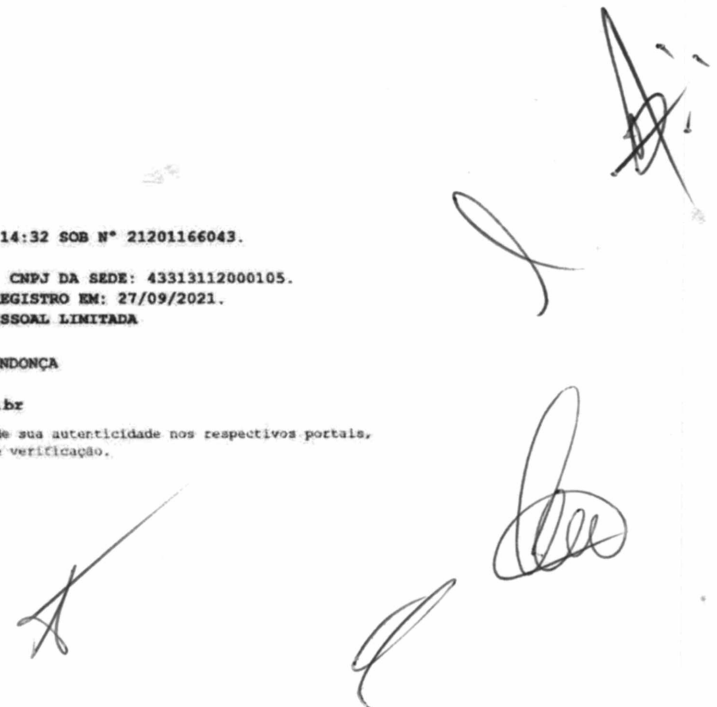
A validade deste documento, se impresso, fica sujeito à comprovação de sua autenticidade nos respectivos portais, informando seus respectivos códigos de verificação.





**REPÚBLICA FEDERATIVA DO BRASIL**  
**CADASTRO NACIONAL DA PESSOA JURÍDICA**

Fls. Nº 193  
Proc. Nº 103  
Rubrica

NÚMERO DE INSCRIÇÃO <b>43.313.112/0001-05</b> MATRIZ	<b>COMPROVANTE DE INSCRIÇÃO E DE SITUAÇÃO CADASTRAL</b>	DATA DE ABERTURA <b>27/08/2021</b>
NOME EMPRESARIAL <b>MAVITTO COMERCIO DE ALIMENTOS UNIPESSOAL LIMITADA</b>		
TÍTULO DO ESTABELECIMENTO (NOME DE FANTASIA) *****	PORTE <b>ME</b>	
CÓDIGO E DESCRIÇÃO DA ATIVIDADE ECONÔMICA PRINCIPAL <b>56.11-2-01 - Restaurantes e similares (Dispensada *)</b>		
CÓDIGO E DESCRIÇÃO DAS ATIVIDADES ECONÔMICAS SECUNDÁRIAS <b>46.49-4-09 - Comércio atacadista de produtos de higiene, limpeza e conservação domiciliar, com atividade de fracionamento e acondicionamento associada</b> <b>46.49-4-99 - Comércio atacadista de outros equipamentos e artigos de uso pessoal e doméstico não especificados anteriormente</b> <b>47.21-1-03 - Comércio varejista de laticínios e frios</b> <b>47.21-1-04 - Comércio varejista de doces, balas, bombons e semelhantes (Dispensada *)</b> <b>47.23-7-00 - Comércio varejista de bebidas (Dispensada *)</b> <b>47.29-6-02 - Comércio varejista de mercadorias em lojas de conveniência (Dispensada *)</b> <b>47.61-0-03 - Comércio varejista de artigos de papelaria (Dispensada *)</b> <b>47.89-0-05 - Comércio varejista de produtos saneantes domissanitários</b> <b>56.11-2-03 - Lanchonetes, casas de chá, de sucos e similares (Dispensada *)</b> <b>56.11-2-05 - Bares e outros estabelecimentos especializados em servir bebidas, com entretenimento (Dispensada *)</b> <b>56.20-1-01 - Fornecimento de alimentos preparados preponderantemente para empresas</b> <b>56.20-1-02 - Serviços de alimentação para eventos e recepções - bufê (Dispensada *)</b> <b>56.20-1-04 - Fornecimento de alimentos preparados preponderantemente para consumo domiciliar (Dispensada *)</b> <b>82.30-0-01 - Serviços de organização de feiras, congressos, exposições e festas (Dispensada *)</b>		
CÓDIGO E DESCRIÇÃO DA NATUREZA JURÍDICA <b>206-2 - Sociedade Empresária Limitada</b>		
LOGRADOURO <b>R PROFESSOR F. CARVALHO</b>	NÚMERO <b>1773</b>	COMPLEMENTO *****
CEP <b>65.400-000</b>	BAIRRO/DISTRITO <b>CENTRO</b>	MUNICÍPIO <b>CODO</b>
UF <b>MA</b>	ENDEREÇO ELETRÔNICO <b>BRIOCONSULTORIAGESTAO@GMAIL.COM</b>	TELEFONE <b>(99) 8138-1523</b>
ENTE FEDERATIVO RESPONSÁVEL (EFR) *****		
SITUAÇÃO CADASTRAL <b>ATIVA</b>	DATA DA SITUAÇÃO CADASTRAL <b>27/08/2021</b>	
MOTIVO DE SITUAÇÃO CADASTRAL		
SITUAÇÃO ESPECIAL *****	DATA DA SITUAÇÃO ESPECIAL *****	

(\*) A dispensa de alvarás e licenças é direito do empreendedor que atende aos requisitos constantes na Resolução CGSIM nº 51, de 11 de junho de 2019, ou da legislação própria encaminhada ao CGSIM pelos entes federativos, não tendo a Receita Federal qualquer responsabilidade quanto às atividades dispensadas.

Aprovado pela Instrução Normativa RFB nº 1.863, de 27 de dezembro de 2018.

Emitido no dia 13/12/2021 às 22:25:03 (data e hora de Brasília).

Página: 1/1

REPUBLICA FEDERATIVA DO BRASIL

ESTADO DO MARANHÃO  
SECRETARIA DE ESTADO DA SEGURANÇA PÚBLICA  
DELEGACIA GERAL DE POLÍCIA CIVIL  
INSTITUTO DE IDENTIFICAÇÃO

MA1049862879



Mary Luce Alves Saraiva

ASSINATURA DO TITULAR

CARTEIRA DE IDENTIDADE

VALIDA EM TODO O TERRITÓRIO NACIONAL

REGISTRO GERAL 017116322001-9 DATA DE EXPEDIÇÃO 17/03/2016

NOME MARY LUCE ALVES SARAIVA

FILIAÇÃO EUBES RAULINO SARAIVA E MARLUCE RODRIGUES ALVES

NATURALIDADE CODO - MA DATA DE NASCIMENTO 27/02/1988

DOC ORIGEM NASC. N.1053/88 FLS.127/V LIV.A/131

CPF 017598033-08

SAO LUIS-MA P-3

ASSINATURA DO DIRETOR

VIA-02

LEI N°7.116 DE 29/08/83

**2º Ofício Extrajudicial** 2º Ofício Extrajudicial de Codó - MA  
 Rua 28 de Julho, 333-B - CEP: 55400-000 - Tel: (09) 3661-0868 - E-mail: segundocarternocodo@hotmail.com  
 Rosana Maria Penha Saads - Tabeliã/Oficial de Registro Designada

Poder Judiciário TJMA Selo:  
 AJTENT0297859NMZ0CK4XZDO5C12, 13/12/2021  
 14:03:48, Ato: 13.18, Total R\$ 5,12 Emol R\$ 4,63 FERC R\$  
 0,13 FADEP R\$ 0,18 FEMP R\$ 0,18 Consulte em  
<https://selo.tjma.jus.br>



Andrea da Costa Soares  
 Escrevente  
 2º Ofício Extrajudicial  
 Codó-MA

Fls. Nº 194  
 Proc. Nº 1613  
 Rubrica W

EM BRANCO

*(Handwritten signatures and scribbles)*



Fic. Nº 195  
Proc. AP 123  
Rubrica 00

Ministério da Fazenda  
Secretaria da Receita Federal do Brasil

Comprovante de Situação Cadastral no CPF

Nº do CPF: **017.598.033-08**

Nome: **MARY LUCE ALVES SARAIVA**

Data de Nascimento: **27/02/1988**

Situação Cadastral: **REGULAR**

Data da Inscrição: **16/01/2004**

Digito Verificador: **00**

Comprovante emitido às: **22:51:15** do dia **13/12/2021** (hora e data de Brasília).  
Código de controle do comprovante: **FD79.6B1E.4EB5.5937**



Este documento não substitui o "Comprovante de Inscrição no CPF".

(Modelo aprovado pela IN/RFB nº 1.548, de 13/02/2015.)



Fis. Nº 196  
Proc. Nº 193  
Rubrica 60

**TRIBUNAL DE CONTAS DA UNIÃO**  
**CERTIDÃO NEGATIVA**  
**DE**  
**LICITANTES INIDÔNEOS**

Nome completo: **MAVITTO COMERCIO DE ALIMENTOS UNIPessoal  
LIMITADA**

CPF/CNPJ: 43.313.112/0001-05

**O Tribunal de Contas da União CERTIFICA que, na presente data, o (a) requerente acima identificado(a) NÃO CONSTA da relação de responsáveis inidôneos para participar de licitação na administração pública federal, por decisão deste Tribunal, nos termos do art. 46 da Lei nº 8.443/92 (Lei Orgânica do TCU).**

Não constam da relação consultada para emissão desta certidão os responsáveis ainda não notificados do teor dos acórdãos condenatórios, aqueles cujas condenações tenham tido seu prazo de vigência expirado, bem como aqueles cujas apreciações estejam suspensas em razão de interposição de recurso com efeito suspensivo ou de decisão judicial.

Certidão emitida às 22:47:43 do dia 13/12/2021, com validade de trinta dias a contar da emissão.

A veracidade das informações aqui prestadas podem ser confirmadas no sítio <https://contas.tcu.gov.br/ords/f?p=INABILITADO:5>

Código de controle da certidão: 2Z6F131221224743

Atenção: qualquer rasura ou emenda invalidará este documento.

# Improbidade Administrativa e Inelegibilidade

## Certidão Negativa

Fls. Nº 197  
Proc. Nº 123  
Rubrica 10

**Certifico que nesta data (13/12/2021 às 22:52) NÃO CONSTA no Cadastro Nacional de Condenações Cíveis por Ato de Improbidade Administrativa e Inelegibilidade registros de condenação com trânsito em julgado ou sanção ativa quanto ao CPF nº 017.598.033-08.**

A condenação por atos de improbidade administrativa não implica automático e necessário reconhecimento da inelegibilidade do condenado.

Para consultas sobre inelegibilidade acesse portal do TSE em <http://divulgacandcontas.tse.jus.br/>

Esta certidão é expedida gratuitamente. Sua autenticidade pode ser por meio do número de controle 61B7.F8E1.7BA8.E753 no seguinte endereço: [https://www.cnj.jus.br/improbidade\\_adm/autenticar\\_certidao.php](https://www.cnj.jus.br/improbidade_adm/autenticar_certidao.php)



# CONTROLADORIA-GERAL DA UNIÃO

Fls. Nº 198  
Proc. Nº 193  
Rubrica

Certidão negativa correcional (CGU-PJ, CEIS, CNEP e CEPIM)

Consultado: **MAVITTO COMERCIO DE ALIMENTOS UNIPessoal LIMITADA**

CPF/CNPJ: **43.313.112/0001-05**

Certifica-se que, em consulta aos cadastros CGU-PJ, CEIS, CNEP e CEPIM mantidos pela Corregedoria-Geral da União, **NÃO CONSTAM** registros de penalidades vigentes relativas ao CNPJ/CPF consultado.

*Destaca-se que, nos termos da legislação vigente, os referidos cadastros consolidam informações prestadas pelos entes públicos, de todos os Poderes e esferas de governo.*

*O Sistema CGU-PJ consolida os dados sobre o andamento dos processos administrativos de responsabilização de entes privados no Poder Executivo Federal.*

*O Cadastro Nacional de Empresas Inidôneas e Suspensas (CEIS) apresenta a relação de empresas e pessoas físicas que sofreram sanções que implicaram a restrição de participar de licitações ou de celebrar contratos com a Administração Pública.*

*O Cadastro Nacional de Empresas Punidas (CNEP) apresenta a relação de empresas que sofreram qualquer das punições previstas na Lei nº 12.846/2013 (Lei Anticorrupção).*

*O Cadastro de Entidades Privadas sem Fins Lucrativos Impedidas (CEPIM) apresenta a relação de entidades privadas sem fins lucrativos que estão impedidas de celebrar novos convênios, contratos de repasse ou termos de parceria com a Administração Pública Federal, em função de irregularidades não resolvidas em convênios, contratos de repasse ou termos de parceria firmados anteriormente.*

Certidão emitida às 22:48:18 do dia 13/12/2021 , com validade até o dia 12/01/2022.

Link para consulta da verificação da certidão <https://certidoes.cgu.gov.br/>

Código de controle da certidão: 22jfmJ6uM8RHTEReWDat

*Qualquer rasura ou emenda invalidará este documento.*



# CONTROLADORIA-GERAL DA UNIÃO

Fis. Nº 199  
Proc. Nº 193  
Rubrica

Certidão negativa correccional (CGU-PJ, CEIS, CNEP e CEPIM) 10

Consultado: **MARY LUCE ALVES SARAIVA**

CPF/CNPJ: **017.598.033-08**

Certifica-se que, em consulta aos cadastros CGU-PJ, CEIS, CNEP e CEPIM mantidos pela Corregedoria-Geral da União, **NÃO CONSTAM** registros de penalidades vigentes relativas ao CNPJ/CPF consultado.

*Destaca-se que, nos termos da legislação vigente, os referidos cadastros consolidam informações prestadas pelos entes públicos, de todos os Poderes e esferas de governo.*

*O Sistema CGU-PJ consolida os dados sobre o andamento dos processos administrativos de responsabilização de entes privados no Poder Executivo Federal.*

*O Cadastro Nacional de Empresas Inidôneas e Suspensas (CEIS) apresenta a relação de empresas e pessoas físicas que sofreram sanções que implicaram a restrição de participar de licitações ou de celebrar contratos com a Administração Pública.*

*O Cadastro Nacional de Empresas Punidas (CNEP) apresenta a relação de empresas que sofreram qualquer das punições previstas na Lei nº 12.846/2013 (Lei Anticorrupção).*

*O Cadastro de Entidades Privadas sem Fins Lucrativos Impedidas (CEPIM) apresenta a relação de entidades privadas sem fins lucrativos que estão impedidas de celebrar novos convênios, contratos de repasse ou termos de parceria com a Administração Pública Federal, em função de irregularidades não resolvidas em convênios, contratos de repasse ou termos de parceria firmados anteriormente.*

Certidão emitida às 22:53:26 do dia 13/12/2021 , com validade até o dia 12/01/2022.

Link para consulta da verificação da certidão <https://certidoes.cgu.gov.br/>

Código de controle da certidão: ItcWl2HFmX8PE6PJm9Wk

*Qualquer rasura ou emenda invalidará este documento.*



# CONTROLADORIA-GERAL DA UNIÃO

Fls. Nº 200  
Proc. Nº 123  
Rubrica

Certidão negativa correccional (ePAD e CGU-PAD)

Consultado: **MARY LUCE ALVES SARAIVA**

CPF/CNPJ: **017.598.033-08**

Certifica-se que, em consulta aos sistemas ePAD e CGU-PAD, **NÃO CONSTAM** registros de penalidades vigentes relativas ao CPF consultado.

*Destaca-se que, nos termos da legislação vigente, os sistemas ePAD e CGU-PAD consolidam informações prestadas pelas unidades do Poder Executivo federal supervisionadas pela Controladoria-Geral da União, e não substituem as informações constantes dos assentamentos funcionais.*

*O Sistema de Gestão de Processos Disciplinares (CGU-PAD) e o Sistema ePAD consolidam informações sobre os procedimentos disciplinares no âmbito dos órgãos, entidades, empresas públicas e sociedades de economia mista do Poder Executivo Federal.*

Certidão emitida às 22:53:26 do dia 13/12/2021 , com validade até o dia 12/01/2022.

Link para consulta da verificação da certidão <https://certidoes.cgu.gov.br/>

Código de controle da certidão: yyMytV0HYFY0UgvIjHdY

*Qualquer rasura ou emenda invalidará este documento.*

# Improbidade Administrativa e Inelegibilidade

## Certidão Negativa

Fs. Nº 201  
Proc. Nº 123  
Rubrica W

**Certifico que nesta data (13/12/2021 às 22:49) NÃO CONSTA no Cadastro Nacional de Condenações Cíveis por Ato de Improbidade Administrativa e Inelegibilidade registros de condenação com trânsito em julgado ou sanção ativa quanto ao CNPJ nº 43.313.112/0001-05.**

A condenação por atos de improbidade administrativa não implica automático e necessário reconhecimento da inelegibilidade do condenado.

Para consultas sobre inelegibilidade acesse portal do TSE em <http://divulgacandcontas.tse.jus.br/>

Esta certidão é expedida gratuitamente. Sua autenticidade pode ser por meio do número de controle 61B7.F825.16C7.E565 no seguinte endereço: [https://www.cnj.jus.br/improbidade\\_adm/autenticar\\_certidao.php](https://www.cnj.jus.br/improbidade_adm/autenticar_certidao.php)

The block contains several handwritten signatures and marks. There are four distinct signatures: one in the upper right, one in the middle left, one in the lower left, and one in the lower right. The signatures are written in black ink and vary in style, with some being more stylized and others more legible.



Fl. Nº 208  
Proc. Nº 103  
Rubrica W

**MINISTÉRIO DA ECONOMIA**  
**Secretaria Especial de Previdência e Trabalho**  
**Secretaria de Trabalho**  
**Subsecretaria de Inspeção do Trabalho**  
**Relação de Infrações Trabalhistas**

**EMPREGADOR:** MAVITTO COMERCIO DE ALIMENTOS UNIPessoal LIMITADA E TODAS AS SUAS FILIAIS.

**CNPJ:** 43.313.112/0001-05

**DATA E HORA DA EMISSÃO:** 13/12/2021, às 23h50

**DISPOSITIVO LEGAL CONSULTADO:** TODOS DA LEGISLAÇÃO TRABALHISTA

**Quantidade de Processos Por Situação:**

**Procedentes com efeito para reincidência:** 0

**Procedentes sem efeito para reincidência:** 0

**Todos os demais:** Não consultado.

1. Esta consulta abrange todos os estabelecimentos do empregador.

2. A presente consulta não modifica a situação do empregador que conste do cadastro previsto na Portaria Interministerial MTE/SDH nº 2, de 12 de maio de 2011, que disciplina o Cadastro de Empregadores que tenham submetido trabalhadores a condições análogas a de escravo.

3. A autenticidade desta consulta poderá ser confirmada no endereço <http://cdcit.mte.br/inter/cdcit/pages/infracoes/verificar> utilizando o código **4Psg4Ej**.

4. Expedida com base na Lei 12.527, de 18 de novembro de 2011. Emitida gratuitamente.

5 - Será considerado reincidente o empregador infrator que for autuado por infração ao mesmo dispositivo legal, antes de decorridos 02 (dois) anos da imposição de penalidade.



Fls. Nº 903  
Proc. Nº 1623  
Rubrica W

**TRIBUNAL DE CONTAS DA UNIÃO**

**CERTIDÃO NEGATIVA**

**DE**

**LICITANTES INIDÔNEOS**

(Válida somente com a apresentação do CPF)

Nome completo: **MARY LUCE ALVES SARAIVA**

CPF/CNPJ: **017.598.033-08**

**O Tribunal de Contas da União CERTIFICA que, na presente data, o (a) requerente acima identificado(a) NÃO CONSTA da relação de responsáveis inidôneos para participar de licitação na administração pública federal, por decisão deste Tribunal, nos termos do art. 46 da Lei nº 8.443/92 (Lei Orgânica do TCU).**

Não constam da relação consultada para emissão desta certidão os responsáveis ainda não notificados do teor dos acórdãos condenatórios, aqueles cujas condenações tenham tido seu prazo de vigência expirado, bem como aqueles cujas apreciações estejam suspensas em razão de interposição de recurso com efeito suspensivo ou de decisão judicial.

Certidão emitida às 22:54:17 do dia 13/12/2021, com validade de trinta dias a contar da emissão.

A veracidade das informações aqui prestadas podem ser confirmadas no sítio <https://contas.tcu.gov.br/ords/f?p=INABILITADO:5>

Código de controle da certidão: 8Q4T131221225417

Atenção: qualquer rasura ou emenda invalidará este documento.



Fl. Nº 204  
Proc. Nº 123  
Rubrica W

**MAVITTO COMÉRCIO DE ALIMENTOS UNIPessoal LTDA**

CNPJ: 43.313.112/0001-05

Rua Professor Fernando Carvalho, 1773 – Centro-CEP: 65.400-000 - Codó - MA

### **ANEXO III**

### **DECLARAÇÃO CONJUNTA**

**A PREFEITURA MUNICIPAL DE FORMOSA DA SERRA NEGRA-MA**

**PREGÃO PRESENCIAL: Nº 047/2021-SRP**

**PROCESSO ADMINISTRATIVO: 0123/2021**

A empresa MAVITTO COMERCIO DE ALIMENTOS UNIPessoal LTDA, CNPJ 43.313.112/0001-05, situada à RUA PROFESSOR F CARVALHO, 1773, CENTRO, CODO-MA, através do seu representante legal, Sr<sup>a</sup> MARY LUCE ALVES SARAIVA CPF nº 017.598.033-08 RG nº 0171163220001-9, declara ob as sanções administrativas cabíveis e sob as penas da lei, em especial o art. 299 do Código Penal Brasileiro, que:

1) Quanto a inexistência de fato impeditivo de licitar; nos termos do artigo 32, § 2.º, da Lei Federal n.º 8.666/93, que até a presente data nenhum fato ocorreu que a inabilite a participar do PREGÃO em epígrafe, e que contra ela não existe nenhum pedido de falência ou concordata. Declara, outrossim, conhecer na íntegra o Edital e que se submete a todos os seus termos.

a. Declara ainda, nos termos do artigo 9º, III, da Lei Federal n.º 8.666/93, que não possui em seu quadro funcional servidor público ou dirigente de órgão ou entidade contratante ou responsável pela licitação.

b. Declara também, nos termos do artigo 9º, I e II, da Lei Federal n.º 8.666/93, que não incide em suas hipóteses vedadas.

2) Quanto à elaboração independente de proposta:

a) A proposta anexa foi elaborada de maneira independente (pelo licitante), e que o conteúdo da proposta anexa não foi, no todo ou em parte, direta ou indiretamente, informado a discutido com ou recebido de qualquer outro participante potencial ou de fato da (identificação da licitação), por qualquer



Fl. Nº 205  
Proc. Nº 195  
Autarquia 10

**MAVITTO COMÉRCIO DE ALIMENTOS UNIPessoal LTDA**

CNPJ: 43.313.112/0001-05

Rua Professor Fernando Carvalho, 1773 – Centro-CEP: 65.400-000 - Codó - MA

meio ou por qualquer pessoa;

b) A intenção de apresentar a proposta anexa não foi informada a discutido com ou recebido de qualquer outro participante potencial ou de fato da (identificação da licitação), por qualquer meio ou por qualquer pessoa;

c) Que não tentou, por qualquer meio ou por qualquer pessoa, influir na decisão de qualquer outro participante potencial ou de fato da (identificação da licitação) quanto a participar ou não da referida licitação;

d) Que o conteúdo da proposta anexa não será, no todo ou em parte, direta ou indiretamente, comunicado a ou discutido com qualquer outro participante potencial ou de fato da (identificação da licitação) antes da adjudicação do objeto da referida licitação;

e) Que o conteúdo da proposta anexa não foi, no todo ou em parte, direta ou indiretamente, informado a discutido com ou recebido de qualquer integrante de (órgão licitante) antes da abertura oficial das propostas;

f) Que está plenamente ciente do teor e da extensão desta declaração e que detém plenos poderes e informações para firmá-la.

SÃO LUIS-MA., 10 DE DEZEMBRO DE 2021.

**ELIENAI FERREIRA DE AMORIM**

**CPF:051.305.713-71**

**RG:209661020026**

**MAVITTO COMERCIO DE ALIMENTOS UNIPessoal LTDA**

**CNPJ 43.313.112/0001-05**

**REPRESENTANTE DO DECLARANTE**



Fls. Nº 206  
Proc. Nº 123  
Rubrica 10

**MAVITTO COMÉRCIO DE ALIMENTOS UNIPESSOAL LTDA**  
CNPJ: 43.313.112/0001-05

Rua Professor Fernando Carvalho, 1773 – Centro-CEP: 65.400-000 - Codó - MA

#### **ANEXO IV**

### **DECLARAÇÃO DE CUMPRIMENTOS DOS REQUISITOS DE HABILITAÇÃO**

**A PREFEITURA MUNICIPAL DE FORMOSA DA SERRA NEGRA-MA**

**PREGÃO PRESENCIAL: Nº 047/2021-SRP**

**PROCESSO ADMINISTRATIVO: 0123/2021**

A Empresa MAVITTO COMERCIO DE ALIMENTOS UNIPESSOAL LTDA, CNPJ 43.313.112/0001-05, situada à RUA PROFESSOR F CARVALHO, 1773, CENTRO, CODO-MA, através do seu representante legal, Sr<sup>a</sup> MARY LUCE ALVES SARAIVA CPF nº 017.598.033-08 RG nº 0171163220001-9, declara, DECLARA, sob as penas da lei, nos termos do art. 4º, inciso VII, da Lei nº 10.520/02, que cumprimos plenamente os requisitos de habilitação estabelecidos no edital da licitação acima identificada.

SÃO LUIS-MA., 10 DE DEZEMBRO DE 2021.

**ELIENAI FERREIRA DE AMORIM**

**CPF:051.305.713-71**

**RG:209661020026**

**MAVITTO COMERCIO DE ALIMENTOS UNIPESSOAL LTDA**

**CNPJ 43.313.112/0001-05**

**REPRESENTANTE DO DECLARANTE**



Fis. Nº 907  
Proc. Nº 193  
Rubrica 10

**MAVITTO COMÉRCIO DE ALIMENTOS UNIPessoal LTDA**  
CNPJ: 43.313.112/0001-05

Rua Professor Fernando Carvalho, 1773 – Centro-CEP: 65.400-000 - Codó - MA

## **ANEXO V**

### **DECLARAÇÃO DE LOCALIZAÇÃO E FUNCIONAMENTO**

**A PREFEITURA MUNICIPAL DE FORMOSA DA SERRA NEGRA-MA**

**PREGÃO PRESENCIAL: Nº 047/2021-SRP**

**PROCESSO ADMINISTRATIVO: 0123/2021**

A empresa MAVITTO COMERCIO DE ALIMENTOS UNIPessoal LTDA, CNPJ 43.313.112/0001-05, situada à RUA PROFESSOR F CARVALHO, 1773, CENTRO, CODOMA, através do seu representante legal, Sr<sup>a</sup> MARY LUCE ALVES SARAIVA CPF nº 017.598.033-08 RG nº 0171163220001-9, DECLARA, sob as penalidades da lei que estar em pleno funcionamento, sendo o local e instalações adequados e compatíveis para o exercício do ramo de atividade da mesma.

Declaro ainda, que assumo inteira responsabilidade por todas as informações dispostas nesta declaração, eximindo a Prefeitura Municipal de Formosa da Serra Negra – MA, de qualquer responsabilidade sobre as informações prestadas por esta empresa.

SÃO LUIS-MA., 10 DE DEZEMBRO DE 2021.

**ELIENAI FERREIRA DE AMORIM**  
**CPF:051.305.713-71**  
**RG:209661020026**

**MAVITTO COMERCIO DE ALIMENTOS UNIPessoal LTDA**  
**CNPJ 43.313.112/0001-05**  
**REPRESENTANTE DO DECLARANTE**



Fl. Nº 208  
Proc. Nº 193  
Rubrica W

MAVITTO COMÉRCIO DE ALIMENTOS UNIPessoal LTDA

CNPJ: 43.313.112/0001-05

Rua Professor Fernando Carvalho, 1773 – Centro-CEP: 65.400-000 - Codó - MA

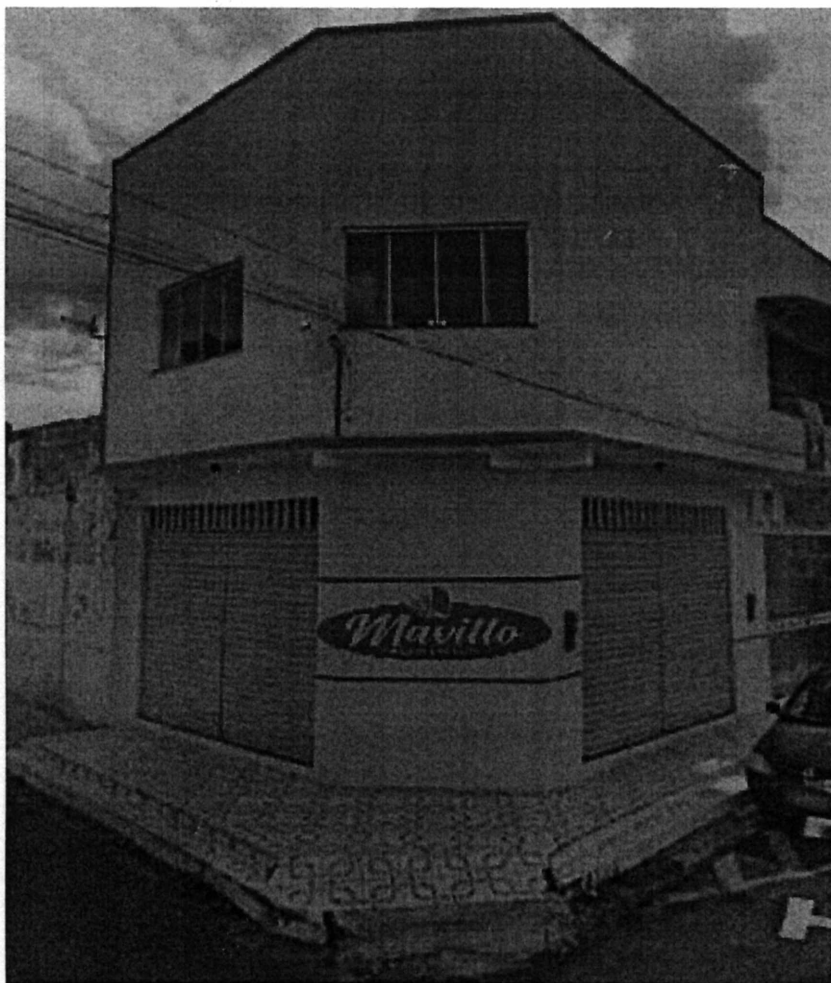

J  
C

W



Fl. Nº 209  
Proc. Nº 123  
Rubrica W

**MAVITTO COMÉRCIO DE ALIMENTOS UNIPessoal LTDA**

CNPJ: 43.313.112/0001-05

Rua Professor Fernando Carvalho, 1773 – Centro-CEP: 65.400-000 - Codó - MA



*[Handwritten signatures and initials]*



Fis. Nº 210  
Proc. Nº 123  
Rubrica 10

**MAVITTO COMÉRCIO DE ALIMENTOS UNIPessoal LTDA**

CNPJ: 43.313.112/0001-05

Rua Professor Fernando Carvalho, 1773 – Centro-CEP: 65.400-000 - Codó - MA

## **ANEXO VI**

### **DECLARAÇÃO DE MICROEMPRESA OU EMPRESA DE PEQUENO PORTE**

**A PREFEITURA MUNICIPAL DE FORMOSA DA SERRA NEGRA-MA**

**PREGÃO PRESENCIAL: Nº 047/2021-SRP**

**PROCESSO ADMINISTRATIVO: 0123/2021**

A empresa MAVITTO COMERCIO DE ALIMENTOS UNIPessoal LTDA, CNPJ 43.313.112/0001-05, situada à RUA PROFESSOR F CARVALHO, 1773, CENTRO, CODO-MA, através do seu representante legal, Srª MARY LUCE ALVES SARAIVA CPF nº 017.598.033-08 RG nº 0171163220001-9, DECLARA, para os fins do disposto na Lei Complementar nº 123/2006, alterada pela Lei Complementar nº 147/2014, sob as sanções administrativas cabíveis e sob as penas da lei, que se enquadra como:

MICROEMPRESA.

EMPRESA DE PEQUENO PORTE.

A licitante DECLARA, ainda, que não se enquadra em qualquer das hipóteses de exclusão no § 4 do art. 3º da mencionada lei, estando apta, portanto, a exercer o direito de preferência como critério de desempate no procedimento licitatório do Pregão em epígrafe, realizado pela Prefeitura Municipal de FORMOSA DA SERRA NEGRA/MA.

SÃO LUIS-MA., 10 DE DEZEMBRO DE 2021.

**ELIENAI FERREIRA DE AMORIM**

**CPF:051.305.713-71**

**RG:209661020026**

**MAVITTO COMERCIO DE ALIMENTOS UNIPessoal LTDA**

**CNPJ 43.313.112/0001-05**

**REPRESENTANTE DO DECLARANTE**

Representante legal

## CERTIDÃO SIMPLIFICADA

## Sistema Nacional de Registro de Empresas Mercantis - SINREM

Certificamos que as informações abaixo constam dos documentos arquivados  
nesta Junta Comercial e são vigentes na data da sua expedição.

Nome Empresarial: MAVITTO COMERCIO DE ALIMENTOS UNIPessoal LIMITADA			Protocolo: MAC2101634169			
Natureza Jurídica: Sociedade Empresária Limitada						
NIRE (Sede) 21201166043		CNPJ 43.313.112/0001-05		Data de Ato Constitutivo 27/08/2021	Início de Atividade 25/08/2021	
Endereço Completo Rua PROFESSOR F. CARVALHO, Nº 1773, CENTRO - Codó/MA - CEP 65400-000						
Objeto Social RESTAURANTES E SIMILARES, LANCHONETES, CASAS DE CHA, DE SUCOS E SIMILARES, COMERCIO VAREJISTA DE BEBIDAS, COMERCIO VAREJISTA DE LATICINIOS E FRIOS, COMERCIO VAREJISTA DE DOCES, BALAS, BOMBONS E SEMELHANTES, COMERCIO VAREJISTA DE ARTIGOS DE PAPELARIA, FORNECIMENTO DE ALIMENTOS PREPARADOS PREPONDERANTEMENTE PARA EMPRESAS, SERVICOS DE ALIMENTACAO PARA EVENTOS E RECEPCOES - BUFE, FORNECIMENTO DE ALIMENTOS PREPARADOS PREPONDERANTEMENTE PARA CONSUMO DOMICILIAR, SERVICOS DE ORGANIZACAO DE FEIRAS, CONGRESSOS, EXPOSICOES E FESTAS, COMERCIO VAREJISTA DE MERCADORIAS EM LOJAS DE CONVENIENCIA, BARES E OUTROS ESTABELECIMENTOS ESPECIALIZADOS EM SERVIR BEBIDAS, COM ENTRETENIMENTO, COMERCIO VAREJISTA DE PRODUTOS SANEANTES DOMISSANITARIOS, COMERCIO ATACADISTA DE PRODUTOS DE HIGIENE, LIMPEZA E CONSERVACAO DOMICILIAR, COM ATIVIDADE DE FRACIONAMENTO E ACONDICIONAMENTO ASSOCIADA, COMERCIO ATACADISTA DE OUTROS EQUIPAMENTOS E ARTIGOS DE USO PESSOAL E DOMESTICO NAO ESPECIFICADOS ANTERIORMENTE TAIS ARTIGOS DESCARTAVEIS EM GERAL (COPOS, TALHERES, GUARDANAPOS, EMBALAGENS PARA ALIMENTOS PREPARADOS E SIMILARES.						
Capital Social R\$ 600.000,00 (seiscentos mil reais) Capital Integralizado R\$ 600.000,00 (seiscentos mil reais)			Porte ME (Microempresa)		Prazo de Duração Indeterminado	
Dados do Sócio		CPF/CNPJ	Participação no capital	Espécie de sócio	Administrador	Término do mandato
Nome MARY LUCE ALVES SARAIVA		017.598.033-08	R\$ 600.000,00	Sócio	S	Indeterminado
Dados do Administrador		CPF		Término do mandato		
Nome MARY LUCE ALVES SARAIVA		017.598.033-08		Indeterminado		
Último Arquivamento		Número		Ato/eventos		Situação
Data 05/10/2021		21201166043		002 / 022 - ALTERACAO DE DADOS E DE NOME EMPRESARIAL		ATIVA Status SEM STATUS

Esta certidão foi emitida automaticamente em 14/12/2021, às 00:42:22 (horário de Brasília).  
Se impressa, verificar sua autenticidade no <https://www.empresafacil.ma.gov.br>, com o código AHLZTSZE.

MAC2101634169

Ricardo Diniz Dias  
Secretário Geral

## CERTIDÃO ESPECÍFICA

### Sistema Nacional de Registro de Empresas Mercantis - SINREM

Certificamos que as informações abaixo constam dos documentos arquivados nesta Junta Comercial e são vigentes na data da sua expedição.

Certificamos que MAVITTO COMERCIO DE ALIMENTOS UNIPESSOAL LIMITADA encontra-se registrada nesta Junta Comercial, como segue:		Protocolo: MAC2101634198	
NIRE 21201166043 CNPJ 43.313.112/0001-05		Situação ATIVA Status SEM STATUS	
Endereço Completo PROFESSOR F. CARVALHO, Nº 1773, xxxxx, CENTRO - Codó/MA - CEP 65400-000			
Arquivamentos Posteriores			
Ato	Número	Data	Descrição
002	21201166043	05/10/2021	TRANSFORMACAO
002	21201166043	05/10/2021	ALTERACAO DE DADOS E DE NOME EMPRESARIAL
315	20211114642	27/08/2021	ENQUADRAMENTO DE MICROEMPRESA
080	21102398191	27/08/2021	INSCRIÇÃO

Esta certidão foi emitida automaticamente em 14/12/2021, às 00:43:53 (horário de Brasília).  
Se impressa, verificar sua autenticidade no <https://www.empresafacil.ma.gov.br>, com o código **BSUHAHG4**.



MAC2101634198

Ricardo Diniz Dias  
Secretário(a) Geral

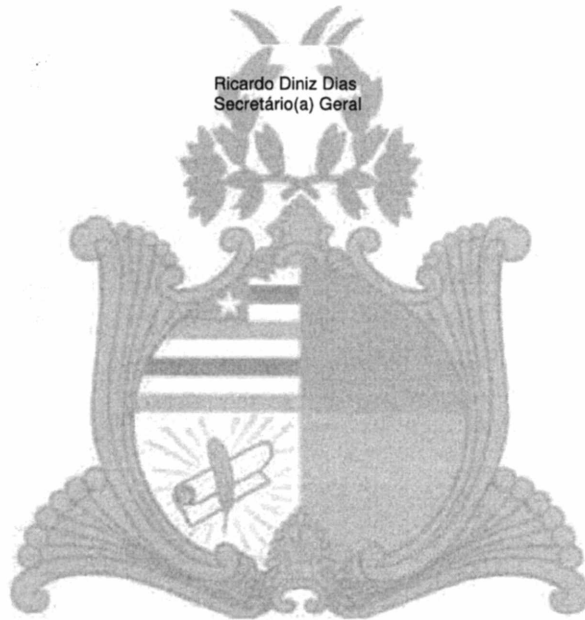

*[Handwritten signatures and marks]*

Identificação do Contribuinte - CNPJ Matriz

CNPJ: 43.313.112/0001-05

A opção pelo Simples Nacional e/ou SIMEI abrange todos os estabelecimentos da empresa

Nome Empresarial: MAVITTO COMERCIO DE ALIMENTOS UNIPESSOAL LIMITADA

Fls. Nº 213  
Proc. Nº 193  
Rubrica 10

Situação Atual

Situação no Simples Nacional: **Optante pelo Simples Nacional desde 27/08/2021**

Situação no SIMEI: **NÃO enquadrado no SIMEI**

+ Mais informações

Períodos Anteriores

Opções pelo Simples Nacional em Períodos Anteriores: **Não Existem**

Enquadramentos no SIMEI em Períodos Anteriores: **Não Existem**

Eventos Futuros (Simples Nacional)

**Não Existem**

Eventos Futuros (SIMEI)

**Não Existem**

Voltar

Gerar PDF





Fls. Nº 214  
Proc. Nº 125  
Rubrica 10

**Resultado da Consulta SINTEGRA/ICMS**

**IDENTIFICAÇÃO**  
**CGC:** 43.313.112/0001-05 **Inscrição Estadual:** 12.723068-8  
**Razão Social:** MAVITTO COMERCIO DE ALIMENTOS UNIPessoAL LIMITADA  
**Regime Apuração:** NORMAL

**ENDEREÇO**  
**Logradouro:** RUA PROFESSOR F CARVALHO  
**Número:** 1773 **Complemento:**  
**Bairro:** CENTRO  
**Município:** CODO **UF:** MA  
**CEP:** 65400000 **DDD:** **Telefone:** 830150795

**INFORMAÇÕES COMPLEMENTARES**  
**CNAE Principal:** 5611201 - RESTAURANTES E SIMILARES

CNAEs Secundários	
Código	Descrição CNAE
5611205	BARES E OUTROS ESTABELECIMENTOS ESPECIALIZADOS EM SERVIR BEBIDAS, COM ENTRETENIMENTO
5620101	FORNECIMENTO DE ALIMENTOS PREPARADOS PREPONDERANTEMENTE PARA EMPRESAS
5620102	SERVIÇOS DE ALIMENTAÇÃO PARA EVENTOS E RECEPÇÕES - BUFÊ
5620104	FORNECIMENTO DE ALIMENTOS PREPARADOS PREPONDERANTEMENTE PARA CONSUMO DOMICILIAR
4649409	COMÉRCIO ATACADISTA DE PRODUTOS DE HIGIENE, LIMPEZA E CONSERVAÇÃO DOMICILIAR, COM ATIVIDADE DE FRACIONAMENTO E ACONDICIONAMENTO ASSOCIADA
4649499	COMÉRCIO ATACADISTA DE OUTROS EQUIPAMENTOS E ARTIGOS DE USO PESSOAL E DOMÉSTICO NÃO ESPECIFICADOS ANTERIORMENTE
8230001	SERVIÇOS DE ORGANIZAÇÃO DE FEIRAS, CONGRESSOS, EXPOSIÇÕES E FESTAS
4721103	COMÉRCIO VAREJISTA DE LATICÍNIOS E FRIOS
4721104	COMÉRCIO VAREJISTA DE DOCES, BALAS, BOMBONS E SEMELHANTES
4723700	COMÉRCIO VAREJISTA DE BEBIDAS
4729602	COMÉRCIO VAREJISTA DE MERCADORIAS EM LOJAS DE CONVENIÊNCIA
4761003	COMÉRCIO VAREJISTA DE ARTIGOS DE PAPELARIA
4789005	COMÉRCIO VAREJISTA DE PRODUTOS SANEANTES DOMISSANITÁRIOS
5611203	LANCHONETES, CASAS DE CHÁ, DE SUCOS E SIMILARES

**Situação Cadastral Vigente:** HABILITADO  
**Data desta Situação Cadastral:** 28/09/2021

**OBRIGAÇÕES**  
NFe a partir de (CNAE's): 01/04/2010 - (4649499), 01/10/2010 - (4649409),  
EDF a partir de:  
CTE a partir de:

Observação: Os dados acima estão baseados em informações fornecidas pelo próprio contribuinte cadastrado. Não valem como certidão de sua efetiva existência de fato e de direito, não são oponíveis à Fazenda e nem excluem a responsabilidade tributária derivada de operações com ele ajustadas.

**Data da Consulta:** 13/12/2021  
**Número da Consulta:**

Handwritten signatures and marks at the bottom right of the page.